



QR validez del avalúo



AVALÚOS - CONSTRUCTORA - INTERVENTORÍA
Informe de Valuación de un Inmueble de uso Vivienda Urbano

Fecha del avalúo		Fecha de visita	10/12/2025
Dirigido a	Caja Promotora de Vivienda Militar y de Policía		
Dirección.	CARRERA 33C # 34-32 INT 105		
Barrio	El Salvador		
Ciudad	Medellín		
Departamento	Antioquia		
Propietario	PINEDA CARO SANTIAGO DE JESUS		

Oficina: CI 151 #18A-34 OF. 505 Bogotá; PBX: 6019159007 Ext. 101
Página web: <https://losrosales.com/> Email: avaluos@losrosales.com
Bogotá D.C.-COLOMBIA



AVALÚOS - CONSTRUCTORA - INTERVENTORÍA

Bogotá D.C.,

Señor(es):

Caja Promotora de Vivienda Militar y de Policía

Avalúo solicitado por: NELSON ELOY ZUÑIGA PALACIOS

Ciudad

Apreciado(s) Señor(es)

Atendiendo su amable solicitud, adjunto a la presente le estamos enviando el informe de Valuación correspondiente al Valor de Mercado del bien inmueble de propiedad de **PINEDA CARO SANTIAGO DE JESUS** ubicado en la CARRERA 33C # 34-32 INT 105 El Salvador, de la ciudad de Medellín.

Para la determinación del valor comercial del inmueble objeto de avalúo, de acuerdo con lo establecido en el Decreto 1420 del 24 de julio de 1998 y su correspondiente resolución reglamentaria Resolución 620 del 23 de septiembre de 2008 expedida por el Instituto Geográfico Agustín Codazzi, por la cual se establecen los procedimientos para los avalúos ordenados dentro del marco de la Ley 388 de 1997.

Según los criterios analizados, nuestro Avalúo arrojó un valor de \$112,396,072 pesos m/cte (Ciento doce millones trescientos noventa y seis mil setenta y dos).

Atentamente,

Los Rosales Constructora Inmobiliaria S.A.S.
CESAR ALFONSO JIMENEZ QUINTERO

Oficina: Cl 151 #18A-34 OF. 505 Bogotá; PBX: 6019159007 Ext. 101

Página web: <https://losrosales.com/> Email: avaluos@losrosales.com

Bogotá D.C.-COLOMBIA

VALOR COMERCIAL

Tipo de Área	Descripción	Área	Unidad	Valor unitario	%	Valor total
Area Privada	Sótano 105	41.12	M2	\$2,616,636.00	95.73%	\$107,596,072.32
Area Privada Libre	Patio	4	M2	\$1,200,000.00	4.27%	\$4,800,000.00
TOTALES					100%	\$112,396,072

Valor en letras
Ciento doce millones trescientos noventa y seis mil setenta y dos Pesos Colombianos

Perito actuante

DIANA PATRICIA VASQUEZ MORENO
RAANro: AVAL-21429294 C.C: 21429294
Firmado electrónicamente en AvalSign.
Fecha: 2025-12-13 12:04:00

CESAR ALFONSO JIMENEZ QUINTERO
RAANro.: AVAL-88229287 C.C: 88229287
Visador

VALORES/TIPO DE AREA

INFORMACIÓN UVR

	Terreno	Construcción	Valor UVR	1
Integral	0	2,733,368	Valor del avalúo en UVR	112,396,072.32
Proporcional	0	112,396,072	Valor asegurable	112,396,072
% valor proporcional	0	100	Tiempo esperado comercialización	12

Calificación garantía

Favorable

Observación calificación

El inmueble es FAVORABLE para Caja Promotora de Vivienda Militar y de Policía Modelo 8-14

Observación

Garaje: El inmueble objeto de avalúo, no cuenta con garaje, ni depósito, qué se encuentre registrado en los documentos suministrados.

Entorno: Elsector de El Salvador donde se encuentra ubicado el inmueble cuenta con todos sus servicios públicos, zonasrecreativas, iglesia, colegio, centro de salud, comerciobuen transporte público. No presenta problemas de orden público.IMPACTO AMBIENTAL NEGATIVOS, no se observan afectaciones ambientales, de orden público o de seguridad negativas, más que las normales del municipio.

Propiedad horizontal: Escritura: 6809 , Fecha escritura: 31/05/2007, Notaría escritura: Quince, Ciudad escritura: Medellín, Administración: 0, Total unidades: 4, Ubicación: Interior, Nro. Pisos: 4, Portería: No, Horario vigilancia: 0 horas, Nro. Sótanos: 1, Ascensores: No, Nro. Ascensores: 0

Dependencia: Apartamento. Consta de: sala: 1, Comedor: 1, Cocina: Semi integral, Baño social: 1, Habitaciones: 2, Closet: 1, Zona ropas: 1, Ventilación: Bueno, Iluminación: Bueno

Acabados: Los acabados de los apartamentos son normales pisos en cerámica, muros con revoque y pintura, cocina con cajonera superior e inferior, baño enchapados y cabinado, En aparente estado de conservación.

Código	LRCAJA-1077173655	Propósito	Modelo 8-14	Tipo avalúo	valor comercial
Datos del dirigido a:					
Dirigido A	Caja Promotora de Vivienda Militar y de Policía				
Tipo identificación	NIT.	Documento	NIT 860021967-7	Email	
Datos del solicitante:					
Solicitante	NELSON ELOY ZUÑIGA PALACIOS				
Tipo identificación	C.C.	Documento	1077173655	Teléfono	3046847620
Email	nelson.zuniga4258@correo.policia.gov.co				
Datos del propietario:					
Propietario	PINEDA CARO SANTIAGO DE JESUS				
Tipo identificación	C.C.	Documento	71379996	Ocupante	Arrendatario
Datos del inmueble objeto de avalúo:					
Dirección:	CARRERA 33C # 34-32 INT 105				
Conjunto	EDIFICIO RUIZ VILLA P.H.				
Ciudad	Medellín	Departamento	Antioquia	Estrato	3
Sector	Urbano	Barrio	El Salvador	Ubicación	Construcción
Tipo Inmueble	Apartamento	Tipo subsidio	VIP Vivienda Interes Prioritario	Sometido a PH	Si
Observación	<p>Al inmueble se llega así: Por la calle 33 C, con la carrera 34</p> <p>Distribución del inmueble: Apartamento sótano primer piso, el ingreso es por callejón, cuenta con sala comedor, dos alcobas, un closet, cocina semi integral, zona de ropas, baño social. Con buenos acabados de obra blanca</p> <p>Características adicionales: El inmueble objeto de avalúo cuenta con servicios públicos (agua, energía y gas); los contadores instalados son independientes, funcionales y exclusivos.</p>				

Uso actual	Vivienda	Piso inmueble	Piso 1																																												
Clase inmueble	Multifamiliar	Otro		Método evaluación	MERCADO																																										
Justificación de Metodología	Para la determinación del valor comercial del inmueble objeto de avalúo, de acuerdo con lo establecido en el Decreto 1420 del 24 de julio de 1998 y su correspondiente resolución reglamentaria Resolución 620 del 23 de septiembre de 2008 expedida por el Instituto Geográfico Agustín Codazzi, por la cual se establecen los procedimientos para los avalúos ordenados dentro del marco de la Ley 388 de 1997 ; se utiliza el siguiente (s) método(s): MÉTODO DE COMPARACIÓN O DE MERCADO: Es la técnica valuatoria que busca establecer el valor comercial del bien, a partir del estudio de las ofertas o transacciones recientes, de bienes semejantes y comparables al del objeto de avalúo. Tales ofertas o transacciones deberán ser clasificadas, analizadas e interpretadas para llegar a la estimación del valor comercial.																																														
<table><tr><td>ÁREAS JURÍDICAS</td><td>UND</td><td>VALOR</td><td>ÁREAS CATASTRAL</td><td>UND</td><td>VALOR</td></tr><tr><td>AREA CONSTRUIDA</td><td>M2</td><td>41.12</td><td>AVALUO CATASTRAL 2025</td><td>PESOS</td><td>Sin información</td></tr><tr><td>AREA PRIVADA</td><td>M2</td><td>41.12</td><td></td><td></td><td></td></tr><tr><td>AREA LIBRE PRIVADA</td><td>M2</td><td>4</td><td></td><td></td><td></td></tr></table> <table><tr><td>ÁREAS MEDIDAS EN VISITA</td><td>UND</td><td>VALOR</td><td>ÁREAS VALORADAS</td><td>UND</td><td>VALOR</td></tr><tr><td>AREA PRIVADA MEDIDA</td><td>M2</td><td>41.32</td><td>AREA PRIVADA VALORADA</td><td>M2</td><td>41.12</td></tr><tr><td>AREA LIBRE MEDIDA</td><td>M2</td><td>4</td><td>AREA LIBRE PRIVADA</td><td>M2</td><td>4</td></tr></table>						ÁREAS JURÍDICAS	UND	VALOR	ÁREAS CATASTRAL	UND	VALOR	AREA CONSTRUIDA	M2	41.12	AVALUO CATASTRAL 2025	PESOS	Sin información	AREA PRIVADA	M2	41.12				AREA LIBRE PRIVADA	M2	4				ÁREAS MEDIDAS EN VISITA	UND	VALOR	ÁREAS VALORADAS	UND	VALOR	AREA PRIVADA MEDIDA	M2	41.32	AREA PRIVADA VALORADA	M2	41.12	AREA LIBRE MEDIDA	M2	4	AREA LIBRE PRIVADA	M2	4
ÁREAS JURÍDICAS	UND	VALOR	ÁREAS CATASTRAL	UND	VALOR																																										
AREA CONSTRUIDA	M2	41.12	AVALUO CATASTRAL 2025	PESOS	Sin información																																										
AREA PRIVADA	M2	41.12																																													
AREA LIBRE PRIVADA	M2	4																																													
ÁREAS MEDIDAS EN VISITA	UND	VALOR	ÁREAS VALORADAS	UND	VALOR																																										
AREA PRIVADA MEDIDA	M2	41.32	AREA PRIVADA VALORADA	M2	41.12																																										
AREA LIBRE MEDIDA	M2	4	AREA LIBRE PRIVADA	M2	4																																										
Perspectivas de valoración	De acuerdo a las condiciones del sector y a la dinámica de mercado del mismo se consideran perspectivas de valoración medias																																														
Actualidad edificadora	No se observó actividad edificadora en su entorno inmediato.																																														
Comportamiento Oferta y Demanda	Del análisis del segmento del mercado relativo a los inmuebles comparables con el que se valora se deduce que la oferta en la zona es media y se considera que la demanda es media.																																														
Reglamentación urbanística:	Inmueble sometido a régimen de propiedad horizontal; Ley 675, de agosto 3 de 2001, certificado de tradición adjunto. Ordenamiento territorial vigente a la fecha del informe: ACUERDO 48 DEL 2014.																																														

ESCRITURAS				
Nro. escritura	Tipo	Fecha	Notaria	Ciudad
1975	EscrituraDePropiedad	29/05/2014	Cuarta	Medellín
MATRÍCULAS				
Nro. Matrícula	Fecha	Coeficiente	Cédula catastral	Detalle
001-955626	20/11/2025	24.99%	0500101030913001 90013901010005	SOTANO APARTAMENTO (105)
Observación				

Observación	El inmueble objeto de avalúo, no cuenta con garaje, ni depósito, qué se encuentre registrado en los documentos suministrados.
-------------	---

SERVICIOS PÚBLICOS			AMOBAMIENTO URBANO		
	Sector	Inmueble		Sector	
Energía	SI	SI	Alumbrado	SI	
Acueducto	SI	SI	Arborizacion	NO	
Alcantarillado	SI	SI	Alamedas	NO	
Gas	SI	SI	Ciclo rutas	NO	
CARACTERISTICAS					
Uso predominante	Residencial	Área de actividad	Residencial.	Demanda / Interés	Media
Estrato	3	Barrio legal	Si	Topografia	Inclinada
Transporte	Bueno	Condiciones de salubridad	Bueno		

EQUIPAMIENTO			VIAS, ANDENES Y SARDINELES		
	Nivel	Nivel Distancia		Sector	Conservación
Zonas recreativas	Bueno	300-400	Andenes	SI	Bueno
Áreas verdes	Bueno	300-400	Sardineles	SI	Bueno
Estacionamiento	Bueno	300-400	Vías pavimentadas	SI	Bueno
Asistencial	Bueno	400-500	Tipo de vía	Pavimentadas	
Escolar	Bueno	300-400			
Comercial	Bueno	300-400			

IMPACTO AMBIENTAL

Aire	NO	Basura	NO	Inseguridad	NO
Ruido	NO	Aguas	NO	Otro	NO

Observación:

El sector de El Salvador donde se encuentra ubicado el inmueble cuenta con todos sus servicios públicos, zonas recreativas, iglesia, colegio, centro de salud, comercio buen transporte público. No presenta problemas de orden público. IMPACTO AMBIENTAL NEGATIVOS, no se observan afectaciones ambientales, de orden público o de seguridad negativas, más que las normales del municipio.

Escritura de Propiedad Horizontal	6809		Fecha escritura	31/05/2007	
Notaria escritura	Quince		Ciudad escritura	Medellín	
Valor administración	0	Total unidades	4	Terraza comunal	No
Ubicación	Interior	# Pisos edificio	4	Porteria	No
Horario vigilancia	0 horas	Tanque	No	Cancha	No
Zonas verdes	No	Shut	No	Citófono	No
Aire acondicionado	No	Teatrino	No	Sauna	No

Club	No	Bomba eyectora	No	Gimnasio	No
Bicicletero	No	Garaje visitante	No	Golfito	No
Calefacción	No	Planta eléctrica	No	Jardín infantil	No
Piscinas	No	Ascensores	No	#Ascensores	0
#Sotanos	1				
Observación	Escritura: 6809 , Fecha escritura: 31/05/2007, Notaría escritura: Quince, Ciudad escritura: Medellín, Administración: 0, Total unidades: 4, Ubicación: Interior, Nro. Pisos: 4, Portería: No, Horario vigilancia: 0 horas, Nro. Sótanos: 1, Ascensores: No, Nro. Ascensores: 0				

Estado de la conservación	Bueno	Estructura	Tradicional	Estructura reforzada	NO DISPONIBLE
Material construcción	adobe	Tipo estructura	mampostería reforzada-dovelas		
Daños por Sismos	NO	Ajustes sismos resistentes	NO	Cubierta	Losa de concreto
Fachada	pañete y pintura	Ancho fachada	3-6 metros	Irregularidad planta	No
Irregularidad altura	No	Tipología vivienda	Edificio en Altura - Piso en bloque aislado	Otro tipología vivienda	N/A
Año construcción	2007	Edad Inmueble	18 aÑ±os	Vida útil	100
Estado construcción	Usada	%Avance	100		
Licencia const.	PROTOCOLIZADA ESCRITURA DE PROPIEDAD HORIZONTAL				
Observación	Estructura en aparente buen estado de conservación en el momento de la visita, no se observa grietas o fallas a simple vista.				

INFORMACIÓN DEPENDENCIAS

Sala	1	Comedor	1	Cocina	Semilnt
Baños Sociales	1	Patio interior	0	Habitaciones	2
Closet	1	Baños privados	0	Estar	0
Bodega	0	Estudio	0	Cuarto servicio	0
Baños servicio	0	Zona ropas	1	Local	0

Balcón	0	Jardin	No	Zona verde	No
Oficina	0	Ventilación	Bueno	Iluminación	Bueno
Observación	Apartamento. Consta de: sala: 1, Comedor: 1, Cocina: Semi integral, Baño social: 1, Habitaciones: 2, Closet: 1, Zona ropas: 1, Ventilación: Bueno, Iluminación: Bueno				

	Sala	Comedor	Cocina	Baño	Piso	Techo	Muro	Carpintería
Calidad	Normal	Normal	Normal	Normal	Normal	Normal	Normal	Normal
Estado	Bueno.	Bueno.	Bueno.	Bueno.	Bueno.	Bueno.	Bueno.	Bueno.
Observación	Los acabados de los apartamentos son normales pisos en cerámica, muros con revoque y pintura, cocina con cajonera superior e inferior, baño enchapados y cabinado, En aparente estado de conservación.							

Dirección: CARRERA 33C # 34-32 INT 105 | El Salvador | Medellín | Antioquia

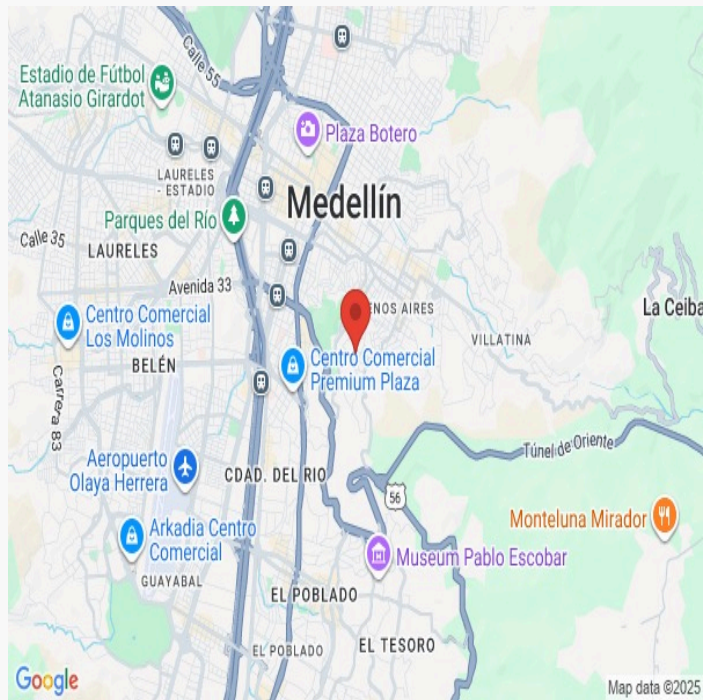

LATITUD

MAGNA SIRGAS: 6.232628
GEOGRAFICAS : 6° 13' 57.4608''

LONGITUD

MAGNA SIRGAS: -75.56157
GEOGRAFICAS : 75° 33' 41.652''

#	DIRECCION	# PISO	VALOR VENTA	NEG	VALOR DEPURADO	# GARAJE	VALOR UNIDAD GARAJE	# DEPOSITO Y OTROS	VALOR DEPOSITO Y OTROS	VALOR M2	TELEFONO
1	EL SALVADOR BOMBONA MEDELLIN	2	\$200,000,000	0.90	\$180,000,000	0	\$	0	\$	\$3,050,847.46	3104579022
2	EL SALVADOR LOMA DEL INDIO MEDELLIN	3	\$220,000,000	0.90	\$198,000,000	0	\$	0	\$	\$3,300,000.00	3117544103
3	EL SALVADOR MEDELLIN	3	\$250,000,000	0.90	\$225,000,000	0	\$	0	\$	\$3,461,538.46	3053359047
Del inmueble		Piso 1		.	.	0		0			

#	EDAD	AREA CONSTRUIDA	AREA PRIVADA	FACTOR ACABADOS	FACTOR EDAD	FACTOR PISO	FACTOR TAMANO	FACTOR UBICACION	FACTOR HOMOLOGACION	RESULTADOS
1	20	61	59	1.0	1.0	1.0	1.0	0.80	0.8	\$2,440,677.97
2	20	60	60	1.0	1.0	1.0	1.0	0.80	0.8	\$2,640,000.00
3	18	65	65	1	1.0	1.0	1.0	0.80	0.8	\$2,769,230.77
	18 años									
									PROMEDIO	\$2,616,636.25
									DESV. STANDAR	\$165,517.78
									COEF. VARIACION	6.33%

VALOR MÁXIMO	POR Mt2	\$2,782,154.02	TOTAL	\$114,402,173.43
VALOR MÍNIMO	POR Mt2	\$2,451,118.47	TOTAL	\$100,789,991.49
VALOR TOTAL	\$107,596,072.32			

Observaciones:
Enlaces: <div>1-https://www.fincaraiz.com.co/apartamento-en-venta-en-las-palmas-medellin/1926879972-https://www.fincaraiz.com.co/apartamento-en-venta-en-el-salvador-medellin/1920905703-https://www.espaciourbano.com/Ficha.asp?xid=1629390</div>

Plano

13.16 METROS

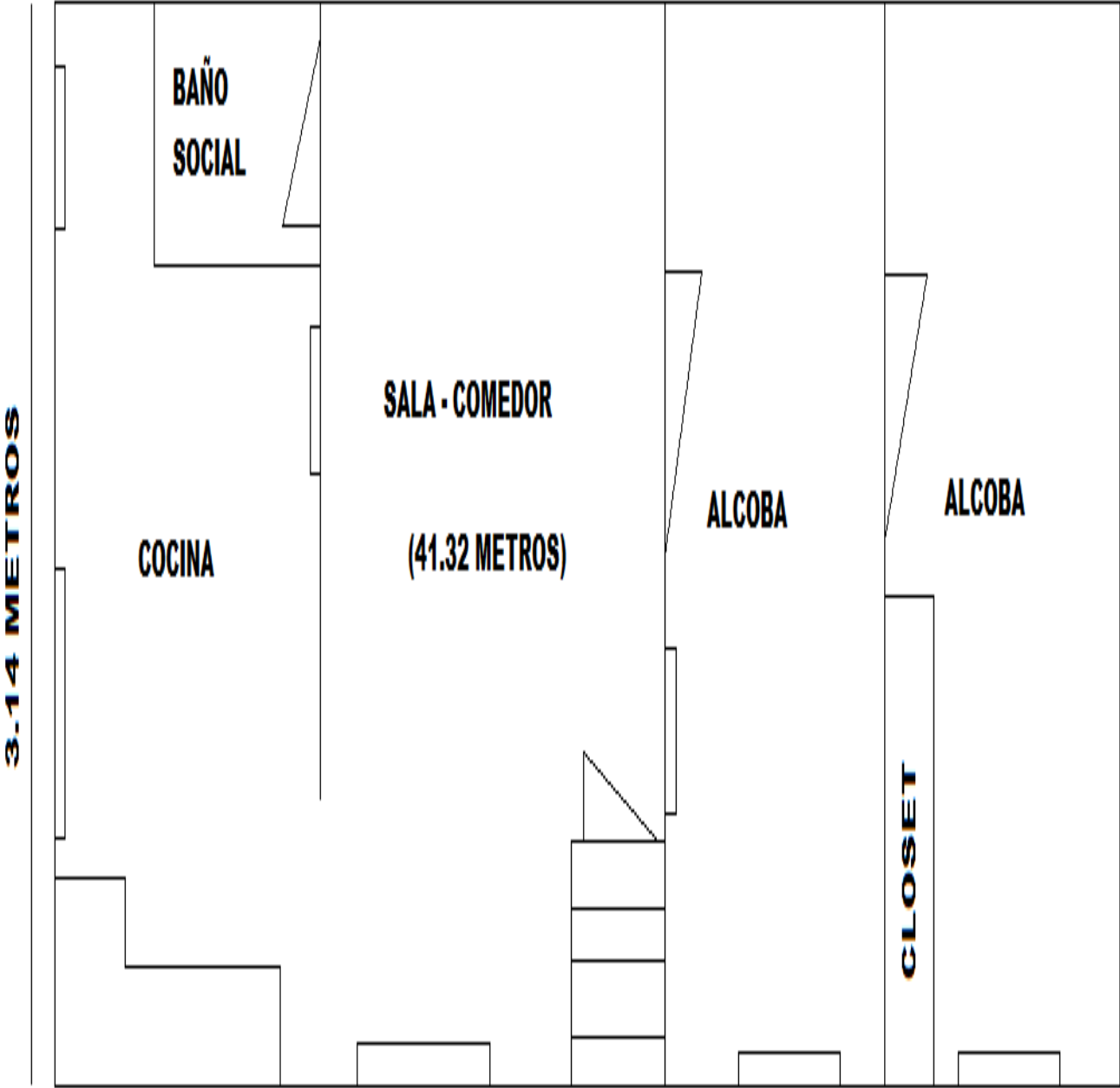

Vía frente al inmueble



Vía frente al inmueble



Vía frente al inmueble



Vía frente al inmueble



Vía frente al inmueble



Entorno



Entorno



Contador de Energia



Contador de Agua



Fachada del Inmueble



Nomenclatura



Fachada posterior



Puerta de entrada



Puerta de entrada



Puerta de entrada



Sala Comedor



Sala Comedor



Cocina



Cocina



Zona de Ropas



Habitación 1



Habitación 2



Habitación 2



Baño Social 1

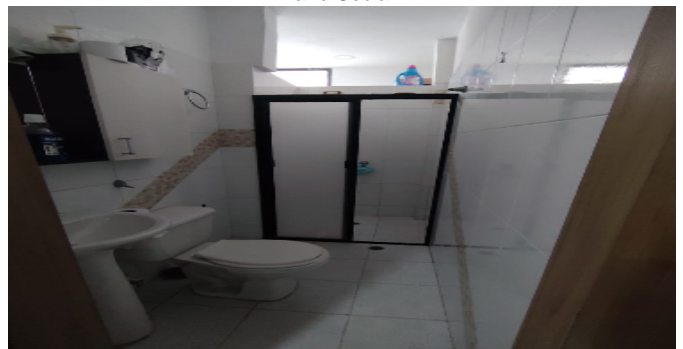

VOCABULARIO: PRECIO: Es un término que se utiliza para la cuantía que se solicita, ofrece o paga por un bien o servicio. El precio de venta es un hecho histórico. **COSTO:** es el precio pagado por los bienes y servicios o la cantidad exigida para crear o producir el bien o el servicio. **MERCADO:** un mercado es el entorno en el que se comercializan bienes y servicios entre compradores y vendedores a través de un mecanismo de precios. --- **AVALÚO:** Es el estudio o proceso mediante el cual se estima y documenta el valor de un bien o bien inmueble, servicio, actividad, cosa u objeto, de acuerdo a la apreciación personal expresada por un profesional que cuenta con los conocimientos técnicos, aplique normas y procedimientos generalmente aceptados en esta especialidad. --- **VALOR COMERCIAL:** Es el precio más probable en que se podría comercializar un bien, en las circunstancias prevalecientes a la fecha del avalúo, en un plazo razonable de exposición, en una transacción llevada a cabo entre un oferente y un demandante libre de presiones, bien informados.

ABREVIACIONES: Apartamento: APTO ó AP --- TORRE: TO --- LOTE: LO --- CASA: CS o CA --- AVENIDA: AV --- CALLE: CL --- CARRERA: CRA ó KR--- Diagonal: Diag. --- Conjunto: CJ --- Edificio: ED --- Residencial: Res --- Etapa: ET --- SIN Estrato: SE---Matrícula inmobiliaria: M.I.--- Certificado de libertad y tradición: CLT---- SIN INFORMACIÓN: S/I ----- **METODOLOGÍA:** Para la

determinación del valor comercial del inmueble objeto de avalúo, de acuerdo con lo establecido en el **Decreto 1420 del 24 de julio de 1998** y su correspondiente resolución reglamentaria **Resolución 620 del 23 de septiembre de 2008** expedida por el Instituto Geográfico Agustín Codazzi, por la cual se establecen los procedimientos para los avalúos ordenados dentro del marco de la **Ley 388 de 1997:**

1. Método de comparación o de mercado: Es la técnica valuatoria que busca establecer el valor comercial del bien, a partir del estudio de las ofertas o transacciones recientes, de bienes semejantes y comparables al del objeto de avalúo. Tales ofertas o transacciones deberán ser clasificadas, analizadas e interpretadas para llegar a la estimación del valor comercial.

2. Método de capitalización de rentas o ingresos: Es la técnica valuatoria que busca establecer el valor comercial de un bien, a partir de las rentas o ingresos que se puedan obtener del mismo bien, o inmuebles semejantes y comparables por sus características físicas, de uso y ubicación, trayendo a valor presente la suma de los probables ingresos o rentas generadas en la vida remanente del bien objeto de avalúo, con una tasa de capitalización o interés.

3. Método de costo de reposición: Es el que busca establecer el valor comercial del bien objeto de avalúo a partir de estimar el costo total de la construcción a precios de hoy, un bien semejante al del objeto de avalúo, y restarle la depreciación acumulada. Para la depreciación de las construcciones se deben emplear modelos continuos y no los discontinuos o en escalera. Deberá adoptarse un sistema que tenga en cuenta la edad y el estado de conservación, tal como lo establece Fitto y Corvini.

4-) Método o técnica Residual: Es el que busca establecer el valor comercial del bien, normalmente para el terreno, a partir de estimar el monto total de las ventas de un proyecto de construcción, acorde con la reglamentación urbanística vigente y de conformidad con el mercado del bien final vendible, en el terreno objeto de avalúo. Este método (técnica) debe desarrollarse bajo el principio de mayor y mejor uso.

El valuador confirma que: el informe de valuación es confidencial para las partes, hacia quien está dirigido o sus asesores profesionales, para el propósito específico del encargo; no se acepta ninguna responsabilidad ante ninguna tercera parte, y el valuador no acepta ninguna responsabilidad por la utilización inadecuada del informe. Se prohíbe la publicación del informe en todo o en parte, o cualquier referencia al mismo, o a las cifras de valuación contenidas en él, o los nombres y afiliación profesional de los valuadores, sin el consentimiento escrito del Valuador. ---- **El profesional que firma** declara que no tiene hoy, ni espera tener en el futuro, interés en la propiedad valorada; ni participación en los usos que se hagan del avalúo, ni con las personas que participen en la operación. Ha inspeccionado el inmueble personalmente y/o su equipo de trabajo con RAA vigente, y la información es la observada; los inconvenientes y limitaciones que pueda tener el bien y su

vecindario, están mencionados. Además, se mantendrá un nivel de confidencialidad, acorde a las exigencias de **Los Rosales Constructora Inmobiliaria S.A.S.** ---No es responsabilidad del valuador, el uso de este informe, para un fin distinto al que fue solicitado. --- **La valuación se llevó a cabo conforme a un código de ética** y normas de conducta. El Valuador ha cumplido los requisitos de formación de su profesión. Se adjunta el registro RAA de evaluador en el presente informe. Las descripciones de hechos presentadas en el informe son correctas hasta donde el Valuador alcanza a conocer. Los análisis y resultados solamente se ven restringidos por las hipótesis y condiciones restrictivas que se describen en el informe.

La compañía valuadora así como el valuador no serán responsables de la veracidad de la información urbanística que afecte o haya afectado el inmueble objeto del predio en el momento de la realización del avalúo. El evaluador deberá dejar consignadas las inconsistencias que observe. --- **La compañía valuadora** así como el valuador no serán responsables de la veracidad de la información y ubicación del bien, informada por el solicitante; los antecedentes de propiedad asentados en el presente Avalúo es la contenida en la documentación oficial proporcionada por el solicitante del propio Avalúo y/o propietario del bien a valorar y/o entidad pública o privada solicitante del avalúo, la cual asumimos como correcta y se recibe de buena fe. Entre ella, podemos mencionar la escritura de propiedad o propiedad horizontal, certificado de libertad y tradición, entre otros. --- **El presente Avalúo es de USO exclusivo del(os) solicitante(s)** para el destino o propósito expresado en el mismo, por lo que no podrá ser utilizado para fines distintos. --- **La presente tasación no constituye un dictamen estructural, de cimentación, de hidrología, de suelos, de sismología,** o de cualquier otra rama de la ingeniería civil o la arquitectura, por lo tanto, no puede ser utilizado para fines relacionados con esas ramas ni se asume responsabilidad por vicios ocultos u otras características del inmueble que no puedan ser apreciadas en una visita normal de inspección física para efectos de tasación. Incluso cuando se aprecien algunas características que puedan constituir anomalías con respecto al estado de conservación normal -**según la vida útil consumida** de un inmueble o a su estructura, el valuador no asume mayor responsabilidad que así indicarlo cuando son detectadas, ya que aunque se presenten estados de conservación malos o ruinosos, es obligación del perito realizar la tasación según los criterios y normas vigentes y aplicables según el propósito del mismo. -- **No se han tenido** en cuenta en la elaboración del presente informe, posibles contingencias o afectaciones de orden jurídico, tales como: Titulación, Modos de Adquisición de Dominio, limitaciones de dominio, Contratos de Tenencia, Demandas Pendientes y en general cualquier asunto de carácter legal. El valor asignado se entiende como valor presente del inmueble tal y como se encontraba al momento de efectuar la visita de inspección. **Por tales motivos, el presente avalúo, no representa en ninguno de los casos un estudio de títulos.** --- Los valores comerciales asignados a los inmuebles, tienen que ver directamente con el área determinada en los documentos públicos suministrados por el interesado y/o áreas susceptibles de legalizar de acuerdo a la normatividad aplicable. --**Vigencia del avalúo: decretos 1420/1998 y 422/2000**, expedidos por el Ministerio de Hacienda y Crédito Público y ministerio de Desarrollo Económico, el presente avalúo tiene una **vigencia de un año**, contado desde la fecha expedición, siempre y cuando las condiciones físicas, intrínsecas, extrínsecas y normativas del inmueble valuado, no sufran cambios significativos, así como tampoco se presenten variaciones representativas del mercado inmobiliario comparable. Por otra parte, el **Decreto 145/2000**, "por medio del cual se establecen las condiciones de los créditos de vivienda individual a largo plazo, el avalúo practicado para tal fin, debe encontrarse dentro de los **seis (6) meses** anteriores al otorgamiento del crédito" --- **FAVORABILIDAD:** La finalidad de un proceso valuatorio, es dar valor, por tal motivo cuando se da un concepto de favorabilidad, este está sujeto al cumplimiento de las políticas exigidas por la entidad a la que se le está dirigiendo el avalúo, la cual establece los requisitos para dar un concepto, de acuerdo a los requerimientos internos de dicha entidad. La favorabilidad es un concepto independiente al valor del avalúo, el cual no se afecta por dicho concepto. NO es responsabilidad del perito y/o de Los Rosales dicho concepto, el cual se aporta de buena fe, es responsabilidad de a quien se dirige el avalúo verificar de acuerdo a sus políticas.

FINAL DEL INFORME AVALÚO LRCAJA-1077173655



PIN de Validación: bdfb0b1d



Autorreguladora de Avaluadores ARAV (antes ANAV)
NIT: 900870027-5

Entidad Reconocida de Autorregulación mediante la Resolución 26408 del 19 de Abril de 2018 de la Superintendencia de Industria y Comercio

El señor(a) DIANA PATRICIA VASQUEZ MORENO, identificado(a) con la Cédula de ciudadanía No. 21429294, se encuentra inscrito(a) en el Registro Abierto de Avaluadores, desde el 25 de Julio de 2019 y se le ha asignado el número de avaluador AVAL-21429294.

Al momento de expedición de este certificado el registro del señor(a) DIANA PATRICIA VASQUEZ MORENO se encuentra actualizado y cuenta inscrito en las siguientes categorías y alcances:

Categoría 1 Inmuebles Urbanos

Alcance

- Casas, apartamentos, edificios, oficinas, locales comerciales, terrenos y bodegas situados total o parcialmente en áreas urbanas, lotes no clasificados en la estructura ecológica principal, lotes en suelo de expansión con plan parcial adoptado.

Fecha de inscripción
25 Jul 2019

Régimen
Régimen Académico

Categoría 2 Inmuebles Rurales

Alcance

- Terrenos rurales con o sin construcciones como viviendas, edificios, establos, galpones, cercas, sistemas de riego, drenaje, vías, adecuación de suelos, pozos, cultivos, plantaciones, lotes en suelo de expansión sin plan parcial adoptado, lotes para el aprovechamiento agropecuario y demás infraestructura de explotación situados totalmente en áreas rurales.

Fecha de inscripción
25 Jul 2019

Régimen
Régimen Académico

Los datos de contacto del Avaluador son:

Ciudad: BELLO, ANTIOQUIA

Dirección: CARRERA 58 AA NO 31 - 19

Teléfono: 3122740653

Correo Electrónico: dianaportalavaluos2018@gmail.com

Que revisados los archivos de antecedentes de procesos disciplinarios de la ERA Autorreguladora de Avaluadores ARAV (antes ANAV); no aparece sanción disciplinaria alguna contra el(la) señor(a) DIANA PATRICIA VASQUEZ MORENO, identificado(a) con Cédula de ciudadanía No. 21429294.



PIN de Validación: bdfb0b1d



El(la) señor(a) **DIANA PATRICIA VASQUEZ MORENO** se encuentra al día con el pago sus derechos de registro, así como con la cuota de autorregulación con Autorreguladora de Avaluadores **ARAV** (antes ANAV).

Con el fin de que el destinatario pueda verificar este certificado se le asignó el siguiente código de QR, y puede escanearlo con un dispositivo móvil u otro dispositivo lector con acceso a internet, descargando previamente una aplicación de digitalización de código QR que son gratuitas. La verificación también puede efectuarse ingresando el PIN directamente en la página de RAA <http://www.raa.org.co>. Cualquier inconsistencia entre la información acá contenida y la que reporte la verificación con el código debe ser inmediatamente reportada a Autorreguladora de Avaluadores **ARAV** (antes ANAV).

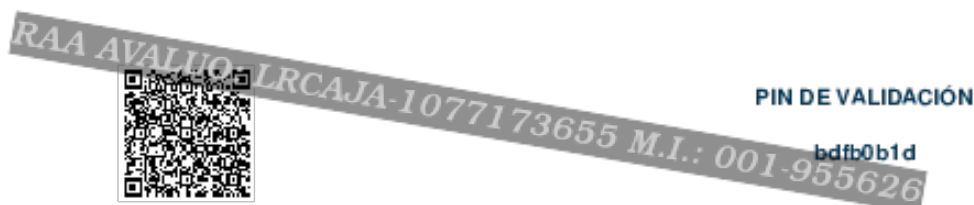

El presente certificado se expide en la República de Colombia de conformidad con la información que reposa en el Registro Abierto de Avaluadores RAA., a los un (01) días del mes de Diciembre del 2025 y tiene vigencia de 30 días calendario, contados a partir de la fecha de expedición.



Firma: _____
Antonio Heriberto Salcedo Pizarro
Representante Legal



OFICINA DE REGISTRO DE INSTRUMENTOS PUBLICOS DE MEDELLIN SUR
CERTIFICADO DE TRADICION
MATRICULA INMOBILIARIA

Certificado generado con el Pin No: 2511204469124932812

Nro Matrícula: 001-955626

Pagina 1 TURNO: 2025-001-1-506359

Impreso el 20 de Noviembre de 2025 a las 05:13:52 PM

**"ESTE CERTIFICADO REFLEJA LA SITUACION JURIDICA DEL INMUEBLE
HASTA LA FECHA Y HORA DE SU EXPEDICION"**

No tiene validez sin la firma del registrador en la ultima página

CIRCULO REGISTRAL: 001 - MEDELLIN SUR DEPTO: ANTIOQUIA MUNICIPIO: MEDELLIN VEREDA: MEDELLIN

FECHA APERTURA: 19-06-2007 RADICACIÓN: 2007-40363 CON: ESCRITURA DE: 05-06-2007

CODIGO CATASTRAL: **050010103091300190013901010005** COD CATASTRAL ANT: 050010103091300190013901010005

NUPRE: AAB0051XHKF

ESTADO DEL FOLIO: **ACTIVO**

DESCRIPCION: CABIDA Y LINDEROS

Contenidos en ESCRITURA Nro 6809 de fecha 31-05-2007 en NOTARIA 15 de MEDELLIN SOTANO - APARTAMENTO (105) con area de CONST. 41.12 M2- A.LIBRE 4.00 M2- A.TOTAL 45.12 M2 con coeficiente de 24.99% (ART.11 DEL DECRETO 1711 DE JULIO 6/1984).

AREA Y COEFICIENTE

AREA - HECTAREAS: METROS CUADRADOS: CENTIMETROS CUADRADOS:

AREA PRIVADA - METROS CUADRADOS: CENTIMETROS CUADRADOS: / AREA CONSTRUIDA - METROS CUADRADOS: CENTIMETROS: CUADRADOS

COEFICIENTE : %

COMPLEMENTACION:

ADQUIRIO ANGELA MARIA DEL ESPIRITU SANTO RUIZ VILLA, EL INMUEBLE OBJETO DE REGLAMENTO DE PROPIEDAD HORIZONTAL POR COMPRA A MARIA LETICIA RUIZ DE RACINES, SEGUN ESCRITURA 3839 DEL 24-08-1993, NOTARIA 3 DE MEDELLIN, REGISTRADA EL 14-09-1993 EN EL FOLIO 001-614678.-ADQUIRIO MARIA LETICIA RUIZ DE RACINE EN MAYOR EXTENSION POR COMPRA A MARIA ELENA RUIZ VILLA, SEGUN ESCRITURA 887 DEL 16-04-1991, NOTARIA 2 DE MEDELLIN, REGISTRADA EL 26-04-1991 EN EL FOLIO 001-226876.-ADQUIRIO MARIA ELENA RUIZ VILLA POR COMPRA A MARIO RUIZ BETANCUR, SEGUN ESCRITURA 2663 DEL 16-10-1987, NOTARIA 2 DE MEDELLIN, REGISTRADA EL 27-10-1987 EN EL FOLIO 001-226876.-ADQUIRIO MARIO RUIZ BETANCUR POR COMPRA A TULIA GUTIERREZ DE SILDARRIAGA, SEGUN ESCRITURA 229 DEL 26-02-1981, NOTARIA 16 DE MEDELLIN, REGISTRADA EL 23-04-1981 EN EL FOLIO 001-226876.

DIRECCION DEL INMUEBLE

Tipo Predio: URBANO

1) CALLE 33C #34-32 SOTANO APARTAMENTO (105) EDIFICIO RUIZ VILLA P.H.

2) CARRERA 33-C #

3) CALLE 33 C # 34 - 32 INT. 0105 (DIRECCION CATASTRAL)

4) CARRERA 33 C # 34 - 32 INT. 00105 (DIRECCION CATASTRAL)

5) CARRERA 33C # 34 - 32 INT. 0105 (DIRECCION CATASTRAL)

DETERMINACION DEL INMUEBLE:

DESTINACION ECONOMICA:

MATRICULA ABIERTA CON BASE EN LA(s) SIGUIENTE(s) (En caso de integración y otros)

001 - 614678

ANOTACION: Nro 001 Fecha: 05-06-2007 Radicación: 2007-001-6-40363

Doc: ESCRITURA 6809 DEL 31-05-2007 NOTARIA 15 DE MEDELLIN

VALOR ACTO: \$

ESPECIFICACION: LIMITACION AL DOMINIO: 0317 CONSTITUCION REGLAMENTO DE PROPIEDAD HORIZONTAL

PERSONAS QUE INTERVIENEN EN EL ACTO (X-Titular de derecho real de dominio,I-Titular de dominio incompleto)



OFICINA DE REGISTRO DE INSTRUMENTOS PUBLICOS DE MEDELLIN SUR
CERTIFICADO DE TRADICION
MATRICULA INMOBILIARIA

Certificado generado con el Pin No: 2511204469124932812

Nro Matrícula: 001-955626

Pagina 2 TURNO: 2025-001-1-506359

Impreso el 20 de Noviembre de 2025 a las 05:13:52 PM

**"ESTE CERTIFICADO REFLEJA LA SITUACION JURIDICA DEL INMUEBLE
HASTA LA FECHA Y HORA DE SU EXPEDICION"**

No tiene validez sin la firma del registrador en la ultima página

DE: RUIZ VILLA, ANGELA MARIA DEL ESPIRITU SANTO

CC# 43088977 X

ANOTACION: Nro 002 Fecha: 17-08-2007 Radicación: 2007-001-6-58930

Doc: ESCRITURA 10295 DEL 15-08-2007 NOTARIA 15 DE MEDELLIN

VALOR ACTO: \$

ESPECIFICACION: OTRO: 0901 ACLARACION ESCRITURA 6809 EN CUANTO LA NOMENCLATURA CORRECTA ES CARRERA 33-C Y NO CALLE.

PERSONAS QUE INTERVIENEN EN EL ACTO (X-Titular de derecho real de dominio,I-Titular de dominio incompleto)

DE: RUIZ VILLA ANGELA MARIA DEL ESPIRITU SANTO

X CC. 43088977

ANOTACION: Nro 003 Fecha: 06-07-2009 Radicación: 2009-001-6-43921

Doc: ESCRITURA 1962 DEL 22-02-2009 NOTARIA 15 DE MEDELLIN

VALOR ACTO: \$6,106,000

ESPECIFICACION: MODO DE ADQUISICION: 0125 COMPRAVENTA

PERSONAS QUE INTERVIENEN EN EL ACTO (X-Titular de derecho real de dominio,I-Titular de dominio incompleto)

DE: RUIZ VILLA, ANGELA MARIA DEL ESPIRITU SANTO

CC# 43088977

A: ZAPATA RUIZ LIBARDO

CC# 98669449 X

ANOTACION: Nro 004 Fecha: 31-08-2012 Radicación: 2012-001-6-60604

Doc: ESCRITURA 2960 DEL 17-08-2012 NOTARIA 4 DE MEDELLIN

VALOR ACTO: \$10,000,000

ESPECIFICACION: GRAVAMEN: 0203 HIPOTECA

PERSONAS QUE INTERVIENEN EN EL ACTO (X-Titular de derecho real de dominio,I-Titular de dominio incompleto)

DE: ZAPATA RUIZ LIBARDO

CC# 98669449 X

A: RAMOS GALLEG0 MARLON

C.C.98.655.552

ANOTACION: Nro 005 Fecha: 17-06-2014 Radicación: 2014-001-6-45229

Doc: ESCRITURA 1975 DEL 29-05-2014 NOTARIA CUARTA DE MEDELLIN

VALOR ACTO: \$10,000,000

Se cancela anotación No: 4

ESPECIFICACION: CANCELACION: 0843 CANCELACION POR VOLUNTAD DE LAS PARTES DE HIPOTECA

PERSONAS QUE INTERVIENEN EN EL ACTO (X-Titular de derecho real de dominio,I-Titular de dominio incompleto)

DE: RAMOS GALLEG0 MARLON

A: ZAPATA RUIZ LIBARDO

CC# 98669449 X

ANOTACION: Nro 006 Fecha: 17-06-2014 Radicación: 2014-001-6-45229

Doc: ESCRITURA 1975 DEL 29-05-2014 NOTARIA CUARTA DE MEDELLIN

VALOR ACTO: \$10,600,000

ESPECIFICACION: MODO DE ADQUISICION: 0125 COMPRAVENTA

PERSONAS QUE INTERVIENEN EN EL ACTO (X-Titular de derecho real de dominio,I-Titular de dominio incompleto)

DE: ZAPATA RUIZ LIBARDO

CC# 98669449

A: PINEDA CARO SANTIAGO DE JESUS

CC# 71379996 X



OFICINA DE REGISTRO DE INSTRUMENTOS PUBLICOS DE MEDELLIN SUR
CERTIFICADO DE TRADICION
MATRICULA INMOBILIARIA

Certificado generado con el Pin No: 2511204469124932812

Nro Matrícula: 001-955626

Pagina 3 TURNO: 2025-001-1-506359

Impreso el 20 de Noviembre de 2025 a las 05:13:52 PM

**"ESTE CERTIFICADO REFLEJA LA SITUACION JURIDICA DEL INMUEBLE
HASTA LA FECHA Y HORA DE SU EXPEDICION"**

No tiene validez sin la firma del registrador en la ultima página

NRO TOTAL DE ANOTACIONES: *6*

SALVEDADES: (Información Anterior o Corregida)

Anotación Nro: 0 Nro corrección: 1 Radicación: 2018-001-3-5229 Fecha: 13-10-2018
SE ACTUALIZA NOMENCLATURA Y/O NUMERO CATASTRAL, CON LOS SUMINISTRADOS POR CATASTRO MUNICIPAL, RESOLUCION 201850020949 DE 06 DE MARZO DE 2018 PROFERIDA POR ESA ENTIDAD, RES. NO. 5386 DE 14/08/2007 EXPEDIDA POR LA S.N.R.

Anotación Nro: 0 Nro corrección: 4 Radicación: 2011-001-3-4185 Fecha: 13-10-2011
SE ACTUALIZA NUMERO CATASTRAL CON EL SUMINISTRADO POR LA SUBSECRETARIA DE CATASTRO - MEDELLIN, RES. N. 8589 DE 27-11-2008 PROFERIDA POR LA S.N.R (CONVENIO SNR-CATASTRO DE 23-09-2008).

Anotación Nro: 0 Nro corrección: 5 Radicación: ICARE-2022 Fecha: 11-06-2022
SE INCLUYE/ACTUALIZA CHIP/FICHA CATASTRAL, CON LOS SUMINISTRADOS POR CATASTRO MUNICIPAL MEDELLIN, RES. 202250071893-26/05/2022 PROFERIDA POR ESA ENTIDAD, RES. NO. 09089 DE 29/10/2020 EXPEDIDA POR LA S.N.R.

Anotación Nro: 0 Nro corrección: 2 Radicación: 2014-001-3-2560 Fecha: 09-07-2014
SE INCORPORA (CORREGIDA) NUEVA NOMENCLATURA SUMINISTRADA POR LA SUBSECRETARIA DE CATASTRO-MEDELLIN, SEGUN DOC. RESOLUCION # 3 DE 2014 PROFERIDO POR ESA ENTIDAD, RES. N. 2337 DE 25-03-2011 DE LA SNR.

Anotación Nro: 0 Nro corrección: 3 Radicación: 2014-001-3-315 Fecha: 29-01-2014
SE INCORPORA NUEVA NOMENCLATURA SUMINISTRADA POR LA SUBSECRETARIA DE CATASTRO-MEDELLIN, SEGUN DOC. RESOL. 3 DE 2013 PROFERIDO POR ESA ENTIDAD, RES. N. 2337 DE 25-03-2011 DE LA SNR.

FIN DE ESTE DOCUMENTO

El interesado debe comunicar al registrador cualquier falla o error en el registro de los documentos

USUARIO: Realtech

TURNO: 2025-001-1-506359

FECHA: 20-11-2025

EXPEDIDO EN: BOGOTA

NUBIA ALICIA VELEZ BEDOYA

REGISTRADOR PRINCIPAL

← Detalle del movimiento



⬇ Pago realizado



¡Escanea este QR con Nequi para verificar tu envío al instante!

Para
Los Ros**** Con** In

Llave
0087263820

Banco destino
Bancolombia

Fecha
03 de diciembre de 2025 a las 10:11 a. m.

¿Cuánto?
\$ 300.000,00

Referencia
M04329770

¿Desde dónde se hizo el envío?
321 621 6425

¿De dónde salió la plata?
Disponible