



QR validez del avalúo



**AVALÚOS - CONSTRUCTORA - INTERVENTORÍA**  
**Informe de Valuación de un Inmueble de uso Vivienda Urbano**

<b>Fecha del avalúo</b>		<b>Fecha de visita</b>	02/12/2025
<b>Dirigido a</b>	GRUPO BANCOLOMBIA S.A.		
<b>Dirección.</b>	DIAGONAL 27 # 33B-720 BOSQUES DE ARAZ ETAPA I APARTAMENTO 804 TORRE 4   PARQUEADERO PRIVADO 210		
<b>Barrio</b>	Ciudad Jardin Bosques de Araza		
<b>Ciudad</b>	Florencia		
<b>Departamento</b>	Caquetá		
<b>Propietario</b>			
<b>Nombre/razón social</b>	CONSTRUCTORA RODRIGUEZ BRIÑEZ SAS-CRB SAS		
<b>Nit/CC</b>	800239481-9		

Oficina: Cl 151 #18A-34 OF. 505 Bogotá; PBX: 6019159007 Ext. 101  
Página web: <https://losrosales.com/> Email: [avaluos@losrosales.com](mailto:avaluos@losrosales.com)  
Bogotá D.C.-COLOMBIA



## AVALÚOS - CONSTRUCTORA - INTERVENTORÍA

Bogotá D.C.,

Señor(es):

**GRUPO BANCOLOMBIA S.A.**

Avalúo solicitado por: CONSTRUCTORA RODRIGUEZ BRIÑEZ SAS-CRB SAS

Ciudad

Apreciado(s) Señor(es)

Atendiendo su amable solicitud, adjunto a la presente le estamos enviando el informe de Valuación correspondiente al Valor de Mercado del bien inmueble de propiedad de ubicado en la DIAGONAL 27 # 33B-720 BOSQUES DE ARAZ ETAPA I APARTAMENTO 804 TORRE 4 | PARQUEADERO PRIVADO 210 Ciudad Jardin Bosques de Araza, de la ciudad de Florencia.

Para la determinación del valor comercial del inmueble objeto de avalúo, de acuerdo con lo establecido en el Decreto 1420 del 24 de julio de 1998 y su correspondiente resolución reglamentaria Resolución 620 del 23 de septiembre de 2008 expedida por el Instituto Geográfico Agustín Codazzi, por la cual se establecen los procedimientos para los avalúos ordenados dentro del marco de la Ley 388 de 1997.

Según los criterios analizados, nuestro Avalúo arrojó un valor de \$190,491,769 pesos m/cte (Ciento noventa millones cuatrocientos noventa y un mil setecientos sesenta y nueve).

Atentamente,

**Los Rosales Constructora Inmobiliaria S.A.S.**

CESAR ALFONSO JIMENEZ QUINTERO

Oficina: Cl 151 #18A-34 OF. 505 Bogotá; PBX: 6019159007 Ext. 101  
Página web: <https://losrosales.com/> Email: [avaluos@losrosales.com](mailto:avaluos@losrosales.com)  
Bogotá D.C.-COLOMBIA

VALOR COMERCIAL

APARTAMENTO 804

Tipo de Área	Descripción	Área	Unidad	Valor unitario	%	Valor total
Area Privada	Apartamento	53.19	M2	\$3,205,335.00	100.00%	\$170,491,768.65
TOTALES					100%	\$170,491,769

Valor en letras  
Ciento setenta millones cuatrocientos noventa y un mil setecientos sesenta y nueve Pesos Colombianos

Parqueadero 210

Tipo de Área	Descripción	Área	Unidad	Valor unitario	%	Valor total
Area Privada	Parqueadero	12.63	M2	\$1,583,531.27	100.00%	\$19,999,999.94
TOTALES					100%	\$20,000,000

Valor en letras  
Veinte millones Pesos Colombianos

Valor comercial total: \$190,491,769

Valor en letras: Ciento noventa millones cuatrocientos noventa y un mil setecientos sesenta y nueve Pesos Colombianos

Perito actuante

FARIEL ALEXANDER MINORTA CUELLAR  
RAANro: AVAL-1030610959 C.C: 1030610959  
Firmado electrónicamente en AvalSign.  
Fecha: 2025-12-04 13:36:00

VALORES/TIPO DE AREA

INFORMACIÓN UVR

	Terreno	Construcción	Valor UVR	1
Integral	0	0	Valor del avalúo en UVR	19,999,999.94
Proporcional	0	0	Valor asegurable	190,491,769
% valor proporcional		100	Tiempo esperado comercialización	12

Calificación garantía

Observación calificación

Observación

Código	LR_DAC_800239481-9	Propósito		Tipo avalúo	valor comercial
Datos del dirigido a:					
Dirigido A	GRUPO BANCOLOMBIA S.A.				
Tipo identificación	NIT.	Documento	890903938-8	Email	
Datos del solicitante:					
Solicitante	CONSTRUCTORA RODRIGUEZ BRIÑEZ SAS-CRB SAS				
Tipo identificación	C.C.	Documento	800239481-9	Teléfono	
Email	directorafinanciera@crbsas.com				
Nombre/razón social	CONSTRUCTORA RODRIGUEZ BRIÑEZ SAS-CRB SAS				
Nit/CC	800239481-9				
Datos del propietario:					
Propietario					
Tipo identificación	C.C.	Documento		Ocupante	Desocupado
Datos del inmueble objeto de avalúo:					
Dirección:	DIAGONAL 27 # 33B-720 BOSQUES DE ARAZ ETAPA I APARTAMENTO 804 TORRE 4   PARQUEADERO PRIVADO 210				
Conjunto	BOSQUES DE ARAZA				
Ciudad	Florencia	Departamento	Caquetá	Estrato	3
Sector	Urbano	Barrio	Ciudad Jardin Bosques de Araza	Ubicación	Construcción
Tipo Inmueble	Apartamento	Tipo subsidio	VIS vivienda de interes Social	Sometido a PH	Si
Observación	Al inmueble se llega así: partiendo del centro de la ciudad se toma hacia el sector de la Gloria vía a Morelia, pasando por el motel Cupido, a 100 metros, se toma a la derecha hacia sector conocido Ciudad Jardín, se avanza 2.2 kilómetros hasta llegar al conjunto residencial Bosques de Araza Etapa I.				



**Distribución del inmueble:** El apartamento cuenta con 3 alcobas, 1 baño social, 1 baño privado, sala, cocina, zona lavandería y balcon.

**Características adicionales:** El inmueble objeto de avalúo cuenta con servicios públicos (agua, energía y gas); los contadores instalados son independientes, funcionales y exclusivos.

Uso actual	Vivienda	Piso inmueble	8																																
Clase inmueble	Multifamiliar	Otro		Método evaluación	MERCADO																														
Justificación de Metodología	Para la determinación del valor comercial del inmueble objeto de avalúo, de acuerdo con lo establecido en el <b>Decreto 1420 del 24 de julio de 1998</b> y su correspondiente resolución reglamentaria <b>Resolución 620 del 23 de septiembre de 2008</b> expedida por el Instituto Geográfico Agustín Codazzi, por la cual se establecen los procedimientos para los avalúos ordenados dentro del marco de la <b>Ley 388 de 1997</b> ; <b>se utiliza el siguiente (s) método(s): MÉTODO DE COMPARACIÓN O DE MERCADO:</b> Es la técnica valuatoria que busca establecer el valor comercial del bien, a partir del estudio de las ofertas o transacciones recientes, de bienes semejantes y comparables al del objeto de avalúo. Tales ofertas o transacciones deberán ser clasificadas, analizadas e interpretadas para llegar a la estimación del valor comercial.																																		
<table><tr><th>ÁREAS JURÍDICAS</th><th>UND</th><th>VALOR</th><th>ÁREAS CATASTRAL</th><th>UND</th><th>VALOR</th></tr><tr><td>AREA CONSTRUIDA</td><td>M2</td><td>62.30</td><td>AREA</td><td>M2</td><td>0</td></tr><tr><td>AREA PRIVADA</td><td>M2</td><td>53.19</td><td>AVALUO CATASTRAL 2025</td><td>PESOS</td><td>0</td></tr><tr><td>AREA LIBRE PRIVADA</td><td>M2</td><td>0</td><td></td><td></td><td></td></tr><tr><td>AREA LIBRE COMUN</td><td>M2</td><td>0</td><td></td><td></td><td></td></tr></table>						ÁREAS JURÍDICAS	UND	VALOR	ÁREAS CATASTRAL	UND	VALOR	AREA CONSTRUIDA	M2	62.30	AREA	M2	0	AREA PRIVADA	M2	53.19	AVALUO CATASTRAL 2025	PESOS	0	AREA LIBRE PRIVADA	M2	0				AREA LIBRE COMUN	M2	0			
ÁREAS JURÍDICAS	UND	VALOR	ÁREAS CATASTRAL	UND	VALOR																														
AREA CONSTRUIDA	M2	62.30	AREA	M2	0																														
AREA PRIVADA	M2	53.19	AVALUO CATASTRAL 2025	PESOS	0																														
AREA LIBRE PRIVADA	M2	0																																	
AREA LIBRE COMUN	M2	0																																	
<table><tr><th>ÁREAS MEDIDAS EN VISITA</th><th>UND</th><th>VALOR</th><th>ÁREAS VALORADAS</th><th>UND</th><th>VALOR</th></tr><tr><td>AREA PRIVADA MEDIDA</td><td>M2</td><td>54</td><td>AREA PRIVADA VALORADA</td><td>M2</td><td>53.19</td></tr><tr><td>AREA LIBRE MEDIDA</td><td>M2</td><td>0</td><td>AREA LIBRE PRIVADA</td><td>M2</td><td>0</td></tr></table>						ÁREAS MEDIDAS EN VISITA	UND	VALOR	ÁREAS VALORADAS	UND	VALOR	AREA PRIVADA MEDIDA	M2	54	AREA PRIVADA VALORADA	M2	53.19	AREA LIBRE MEDIDA	M2	0	AREA LIBRE PRIVADA	M2	0												
ÁREAS MEDIDAS EN VISITA	UND	VALOR	ÁREAS VALORADAS	UND	VALOR																														
AREA PRIVADA MEDIDA	M2	54	AREA PRIVADA VALORADA	M2	53.19																														
AREA LIBRE MEDIDA	M2	0	AREA LIBRE PRIVADA	M2	0																														
Perspectivas de valoración	De acuerdo a las condiciones del sector y a la dinámica de mercado del mismo se consideran perspectivas de valoración medias																																		
Actualidad edificadora	Conjunto residencial Campo Olan																																		
Comportamiento Oferta y Demanda	Del análisis del segmento del mercado relativo a los inmuebles comparables con el que se valora se deduce que la oferta en la zona es baja, y se considera que la demanda es media.																																		
Reglamentación urbanística:	Inmueble sometido a régimen de propiedad horizontal; Ley 675 de agosto 3 de 2001, certificado de tradición adjunto.																																		

ESCRITURAS				
Nro. escritura	Tipo	Fecha	Notaria	Ciudad
1517	EscrituraPH	24/05/2024	4	Neiva
MATRÍCULAS				
Nro. Matrícula	Fecha	Coeficiente	Cédula catastral	Detalle
420-128542	05/11/2025	0,458717	1800101040000030 50088904080004	Apartamento 804
Observación	Ninguno.			

INFORMACIÓN GARAJES									
Número	Tipo	Matrícula	Area(mts 2)	Unidad	Capacidad	Forma	Cubierto	Servidumbre	Total Garajes
210	Privado	420-128776	12.63	Mt2	Sencillo	Lineal	Si	0	1
Observación	Ninguna.								

SERVICIOS PÚBLICOS			AMOBILIAMIENTO URBANO		
	Sector	Inmueble		Sector	
Energía	SI	SI	Alumbrado	NO	
Acueducto	SI	SI	Arborizacion	SI	
Alcantarillado	SI	SI	Alamedas	NO	
Gas	SI	SI	Ciclo rutas	NO	
CARACTERISTICAS					
Uso predominante	Residencial	Área de actividad	Residencial.	Demanda / Interés	Media

<b>Estrato</b>	3	<b>Barrio legal</b>	Si	<b>Topografia</b>	Plana
<b>Transporte</b>	Regular	<b>Condiciones de salubridad</b>	Bueno		
<b>EQUIPAMIENTO</b>			<b>VIAS, ANDENES Y SARDINELES</b>		
	<b>Nivel</b>	<b>Nivel Distancia</b>		<b>Sector</b>	<b>Conservación</b>
Zonas recreativas	Regular	mas de 500	Andenes	NO	
Áreas verdes	Bueno	0-100	Sardineles	NO	
Estacionamiento	Bueno	0-100	Vías pavimentadas	NO	
Asistencial	Regular	mas de 500	Tipo de vía		
Escolar	Bueno	400-500			
Comercial	Regular	mas de 500			
<b>IMPACTO AMBIENTAL</b>					
<b>Aire</b>	NO	<b>Basura</b>	NO	<b>Inseguridad</b>	NO
<b>Ruido</b>	NO	<b>Aguas</b>	NO	<b>Otro</b>	NO
<b>Observación:</b>					

<b>Escritura de Propiedad Horizontal</b>	1517	<b>Fecha escritura</b>	24/05/2022		
<b>Notaria escritura</b>	4	<b>Ciudad escritura</b>	Neiva		
<b>Valor administración</b>		<b>Total unidades</b>	440	<b>Terraza comunal</b>	No
<b>Ubicación</b>	Apartamento Exterior	<b># Pisos edificio</b>	8	<b>Porteria</b>	Si
<b>Horario vigilancia</b>	24 horas	<b>Tanque</b>	Si	<b>Cancha</b>	Si
<b>Zonas verdes</b>	Si	<b>Shut</b>	Si	<b>Citófono</b>	No
<b>Aire acondicionado</b>	No	<b>Teatrino</b>	No	<b>Sauna</b>	No

Club	No	Bomba eyectora	No	Gimnasio	Si
Bicicletero	No	Garaje visitante	Si	Golfito	No
Calefacción	No	Planta eléctrica	Si	Jardín infantil	No
Piscinas	Si	Ascensores	Si	#Ascensores	11
#Sotanos	1				
Observación	Escritura: 1517, Fecha escritura: 24/05/2022, Notaría escritura: 4, Ciudad escritura: Neiva, Total unidades: 440, Ubicación: Apartamento Exterior , Nro. Pisos: 8, Portería: Si, Horario vigilancia: 24 horas, Tanque: Si, Cancha: Si, Zonas verdes: Si, Shut: Si, Gimnasio: Si, Garaje visitante: Si, Planta eléctrica: Si, Piscina: Si, Nro. Sótanos: 1, Ascensores: Si, Nro. Ascensores: 11				

Estado de la conservación	Bueno	Estructura	Mixto	Estructura reforzada	SI
Material construcción	concreto reforzado	Tipo estructura	Porticos:Vigas_Columnas		
Daños por Sismos	NO	Ajustes sismos resistentes	NO	Cubierta	Losa de concreto
Fachada	pañete y pintura	Ancho fachada	Mayor 9 metros	Irregularidad planta	No
Irregularidad altura	No	Tipologia vivienda	Edificio en Altura - Piso en bloque aislado	Otro tipologia vivienda	No
Año construcción	2022	Edad Inmueble	3 aÑ±os	Vida útil	100
Estado construcción	Nueva	%Avance			
Licencia const.	Resolucion 911 del 2021				
Observación	Estructura en aparente buen estado de conservación en el momento de la visita, no se observa grietas o fallas a simple vista.				

INFORMACIÓN DEPENDENCIAS					
Sala	1	Comedor	1	Cocina	Semilnt
Baños Sociales	1	Patio interior	0	Habitaciones	3
Closet	3	Baños privados	1	Estar	0
Bodega	0	Estudio	0	Cuarto servicio	0
Baños servicio	0	Zona ropas	1	Local	0

Balcón	1	Jardin	No	Zona verde	No
Oficina	0	Ventilación	Bueno	Iluminación	Bueno
Observación	Apartamento. Consta de: sala: 1, Comedor: 1, Cocina: Semi integral, Baño social: 1, Habitaciones: 3, Closet: 3, Baño privado: 1, Zona ropas: 1, Balcón: 1, Ventilación: Bueno, Iluminación: Bueno				

	Sala	Comedor	Cocina	Baño	Piso	Techo	Muro	Carpintería
Calidad	Normal	Normal	Normal	Normal	Normal	Normal	Normal	Normal
Estado	Muy bueno	Muy bueno	Muy bueno	Muy bueno	Muy bueno	Muy bueno	Muy bueno	Muy bueno
Observación	Ninguna.							

**Dirección:**

DIAGONAL 27 # 33B-720 BOSQUES DE ARAZÁ ½ ETAPA I APARTAMENTO 804 TORRE 4 | PARQUEADERO PRIVADO 210 | Ciudad Jardín Bosques de Aza | Florencia | Caquetá

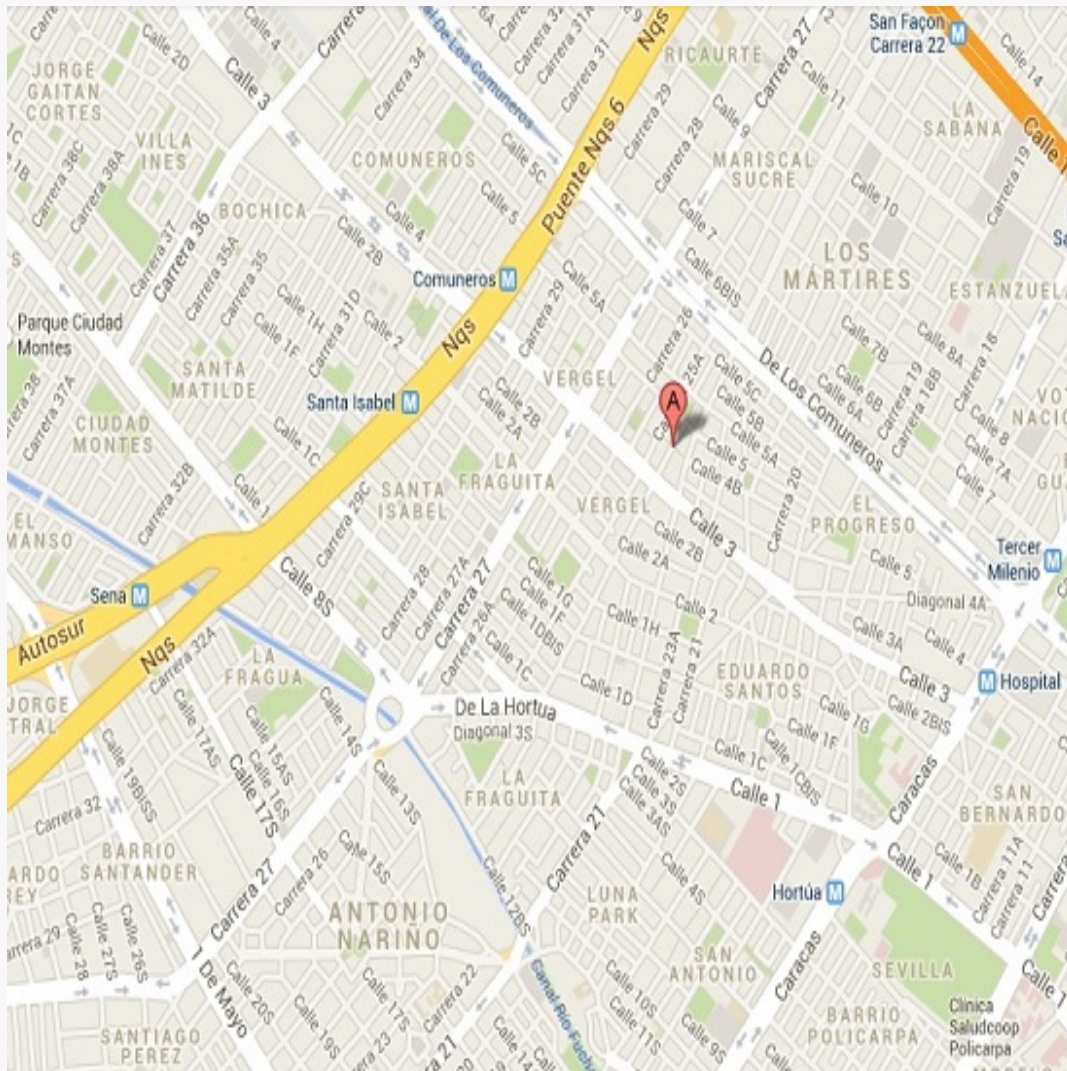

**LATITUD**

MAGNA SIRGAS: 1.6262°N  
GEOGRAFICAS : NaN° NaN' NaN''

**LONGITUD**

MAGNA SIRGAS: -75.6437°W  
GEOGRAFICAS : NaN° NaN' NaN''



#	DIRECCION	# PISO	VALOR VENTA	NEG	VALOR DEPURADO	# GARAJE	VALOR UNIDAD GARAJE	# DEPOSITO Y OTROS	VALOR DEPOSITO Y OTROS	VALOR M2	TELEFONO
1	Diagonal 27 33B-720 Conjunto Bosques de Araza	2	\$190,000,000	0.99	\$188,100,000	1	\$20,000,000	0	\$	\$3,112,962.96	3102922222
2	Diagonal 27 33B-720 Conjunto Bosques de Araza	3	\$240,000,000	0.95	\$228,000,000	1	\$20,000,000		\$	\$3,910,509.49	3209042604
3	Diagonal 27 33B-720 Conjunto Bosques de Araza	3	\$210,000,000	0.95	\$199,500,000	1	\$20,000,000	0	\$	\$3,374,694.49	3209042604
Del inmueble		8		.	.	1		0			

#	EDAD	AREA CONSTRUIDA	AREA PRIVADA	FACTOR ACABADOS	FACTOR EDAD	FACTOR PISO	FACTOR TAMANO	FACTOR UBICACION	FACTOR HOMOLOGACION	RESULTADOS
1	3	61.88	54	1	1.0	1.0	1.0	1.0	1	\$3,112,962.96
2	3	61.88	53.19	0.8	1.0	1.0	1.0	1.0	0.8	\$3,128,407.59
3	3	61.88	53.19	1	1.0	1.0	1.0	1.0	1	\$3,374,694.49
	3 años									
									PROMEDIO	\$3,205,355.01
									DESV. STANDAR	\$146,855.47
									COEF. VARIACION	4.58%

VALOR MÁXIMO	POR Mt2	\$3,352,210.48	TOTAL	\$178,304,075.40
VALOR MÍNIMO	POR Mt2	\$3,058,499.55	TOTAL	\$162,681,590.92
VALOR TOTAL	\$170,491,768.65			

Observaciones:
Enlaces: <a href="https://www.aseinmobiliariacolombia.com/905/inmuebles/venta-apartamento-3-dormitorios-conjunto-bosques-de-araza-florencia-caa#photos-property-carousel">1-https://www.aseinmobiliariacolombia.com/905/inmuebles/venta-apartamento-3-dormitorios-conjunto-bosques-de-araza-florencia-caa#photos-property-carousel</a>

Plano



Foto Selfie



Foto Selfie

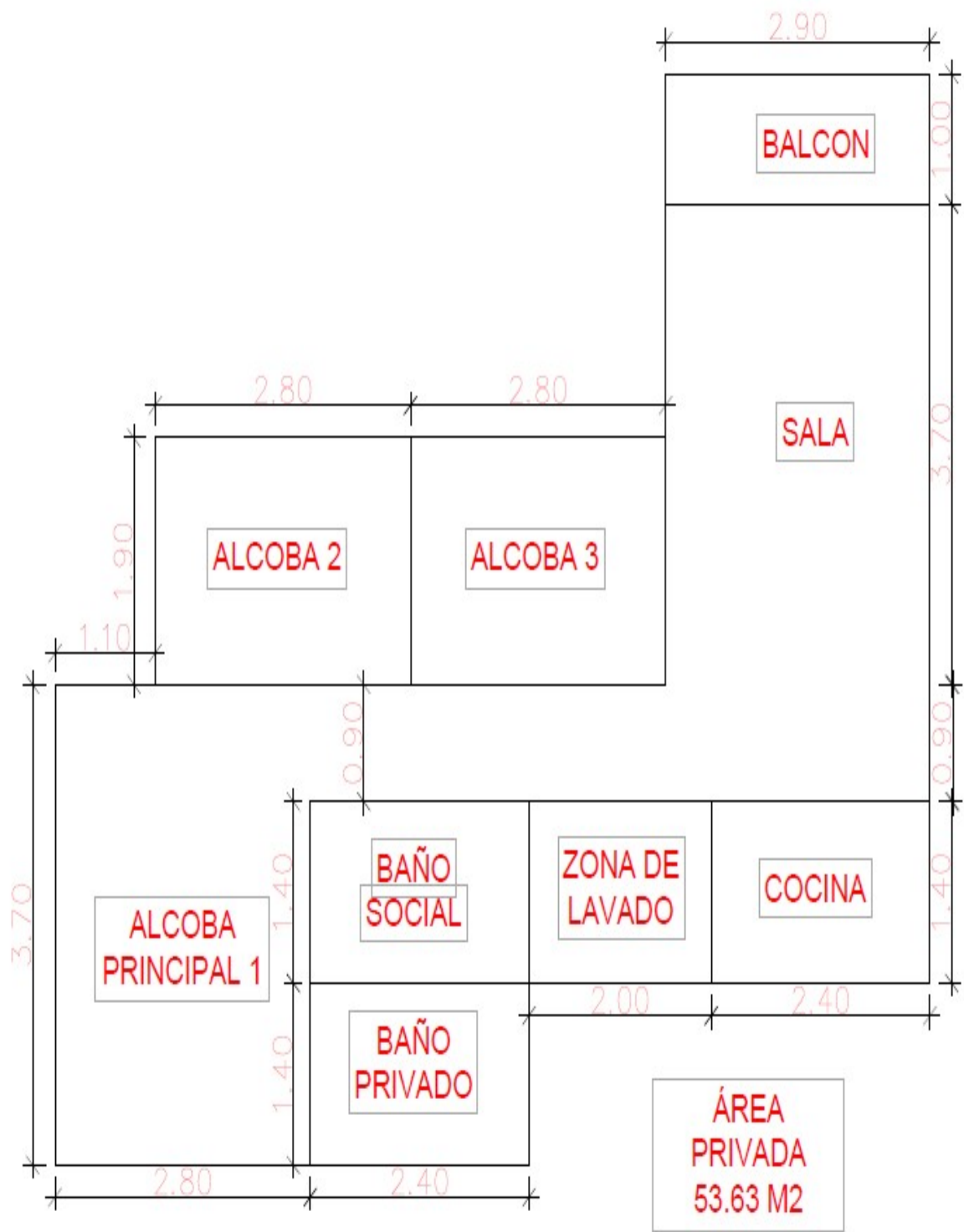

Vía frente al inmueble



Contador de Energia

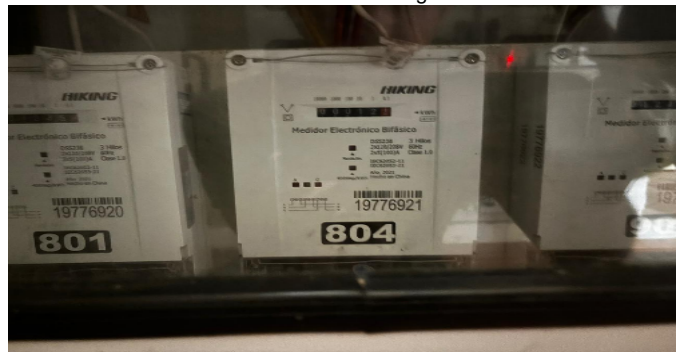

Contador de Agua



Contador de Gas



Contador de Gas



Fachada del Inmueble





Fachada del Inmueble



Nomenclatura



Nomenclatura



Puerta de entrada



Sala



Cocina



Zona de Ropas

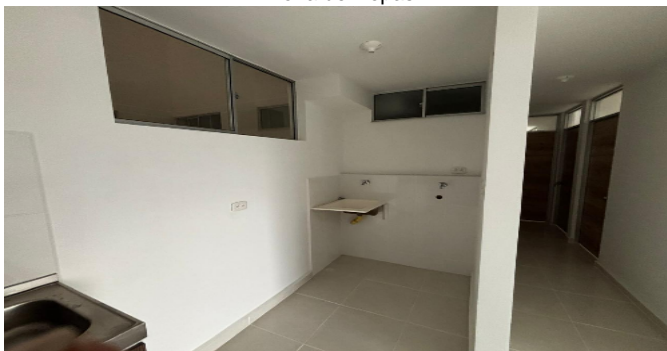

Balcón



Hall o Estar de Habitaciones



Hab. 1 o Habitación Principal



Baño Privado Hab 1

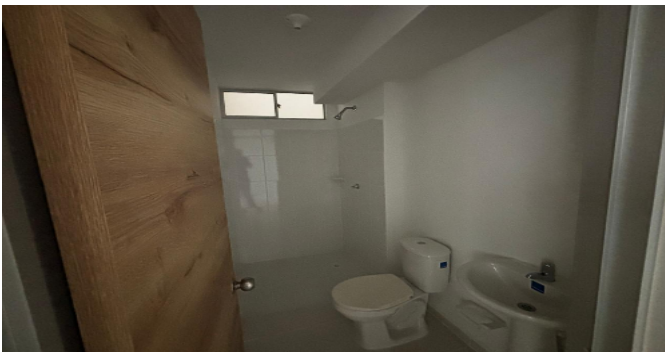

Baño Privado Hab 1

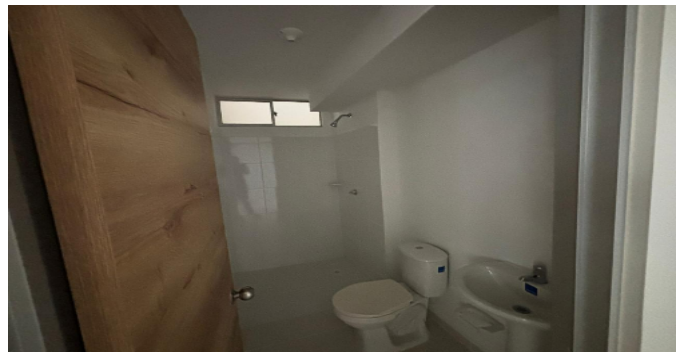

Habitación 2



Habitación 3



Baño Social 1

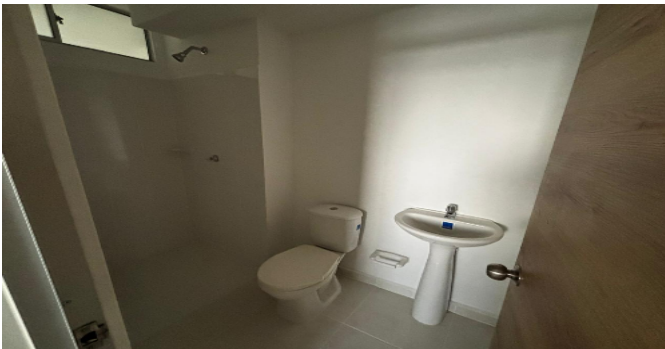

Ascensor-CJ





Ascensor-CJ



Ascensor-CJ



Garajes Comunes-CJ



Escalera común - CJ

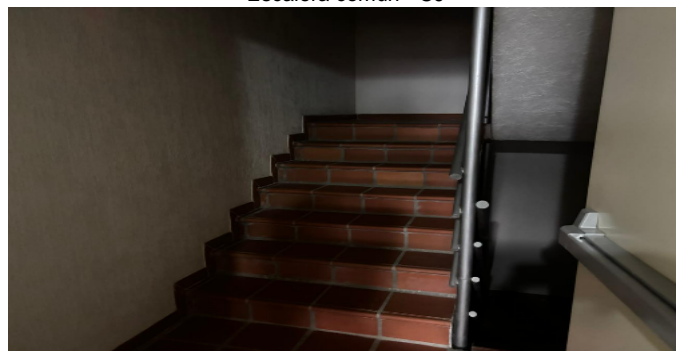

Escalera común - CJ



Canchas-CJ



Piscinas-CJ

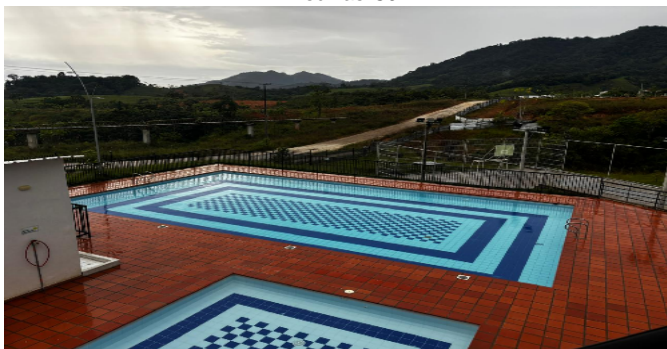

Gimnasio-CJ



Otras Zonas Sociales-CJ



**VOCABULARIO: PRECIO:** Es un término que se utiliza para la cuantía que se solicita, ofrece o paga por un bien o servicio. El precio de venta es un hecho histórico. **COSTO:** es el precio pagado por los bienes y servicios o la cantidad exigida para crear o producir el bien o el servicio. **MERCADO:** un mercado es el entorno en el que se comercializan bienes y servicios entre compradores y vendedores a través de un mecanismo de precios. --- **AVALÚO:** Es el estudio o proceso mediante el cual se estima y documenta el valor de un bien o bien inmueble, servicio, actividad, cosa u objeto, de acuerdo a la apreciación personal expresada por un profesional que cuenta con los conocimientos técnicos, aplique normas y procedimientos generalmente aceptados en esta especialidad. --- **VALOR COMERCIAL:** Es el precio más probable en que se podría comercializar un bien, en las circunstancias prevalecientes a la fecha del avalúo, en un plazo razonable de exposición, en una transacción llevada a cabo entre un oferente y un demandante libre de presiones, bien informados.

**ABREVIACIONES:** Apartamento: APTO ó AP --- TORRE: TO --- LOTE: LO --- CASA: CS o CA --- AVENIDA: AV --- CALLE: CL --- CARRERA: CRA ó KR--- Diagonal: Diag. --- Conjunto: CJ --- Edificio: ED --- Residencial: Res --- Etapa: ET --- SIN Estrato: SE---Matrícula inmobiliaria: M.I.--- Certificado de libertad y tradición: CLT---- SIN INFORMACIÓN: S/I

----- **METODOLOGÍA:** Para la determinación del valor comercial del inmueble objeto de avalúo, de acuerdo con lo establecido en el **Decreto 1420 del 24 de julio de 1998** y su correspondiente resolución reglamentaria **Resolución 620 del 23 de septiembre de 2008** expedida por el Instituto Geográfico Agustín Codazzi, por la cual se establecen los procedimientos para los avalúos ordenados dentro del marco de la **Ley 388 de 1997**:

**1. Método de comparación o de mercado:** Es la técnica valuatoria que busca establecer el valor comercial del bien, a partir del estudio de las ofertas o transacciones recientes, de bienes semejantes y comparables al del objeto de avalúo. Tales ofertas o transacciones deberán ser clasificadas, analizadas e interpretadas para llegar a la estimación del valor comercial.

**2. Método de capitalización de rentas o ingresos:** Es la técnica valuatoria que busca establecer el valor comercial de un bien, a partir de las rentas o ingresos que se puedan obtener del mismo bien, o inmuebles semejantes y comparables por sus características físicas, de uso y ubicación, trayendo a valor presente la suma de los probables ingresos o rentas generadas en la vida remanente del bien objeto de avalúo, con una tasa de capitalización o interés.

**3. Método de costo de reposición:** Es el que busca establecer el valor comercial del bien objeto de avalúo a partir de estimar el costo total de la construcción a precios de hoy, un bien semejante al del objeto de avalúo, y restarle la depreciación acumulada. Para la depreciación de las construcciones se deben emplear modelos continuos y no los discontinuos o en escalera. Deberá adoptarse un sistema que tenga en cuenta la edad y el estado de conservación, tal como lo establece Fitto y Corvini.

**4-) Método o técnica Residual:** Es el que busca establecer el valor comercial del bien, normalmente para el terreno, a partir de estimar el monto total de las ventas de un proyecto de construcción, acorde con la reglamentación urbanística vigente y de conformidad con el mercado del bien final vendible, en el terreno objeto de avalúo. Este método (técnica) debe desarrollarse bajo el principio de mayor y mejor uso.

**El valuador confirma que:** el informe de valuación es confidencial para las partes, hacia quien está dirigido o sus asesores profesionales, para el propósito específico del encargo; no se acepta ninguna responsabilidad ante ninguna tercera parte, y el valuador no acepta ninguna responsabilidad por la utilización inadecuada del informe. Se prohíbe la publicación del informe en todo o en parte, o cualquier referencia al mismo, o a las cifras de valuación contenidas en él, o los nombres y afiliación profesional de los valuadores, sin el consentimiento escrito del Valuador. ---- **El profesional que firma** declara que no tiene hoy, ni espera tener en el futuro, interés en la propiedad valorada; ni participación en los usos que se hagan del avalúo, ni con las personas que participen en la operación. Ha inspeccionado el inmueble personalmente y/o su equipo de trabajo con RAA vigente, y la información es la observada; los inconvenientes y limitaciones que pueda tener el bien y su



vecindario, están mencionados. Además, se mantendrá un nivel de confidencialidad, acorde a las exigencias de **Los Rosales Constructora Inmobiliaria S.A.S.** ---No es responsabilidad del valuador, el uso de este informe, para un fin distinto al que fue solicitado. --- **La valuación se llevó a cabo conforme a un código de ética** y normas de conducta. El Valuador ha cumplido los requisitos de formación de su profesión. Se adjunta el registro RAA de evaluador en el presente informe. Las descripciones de hechos presentadas en el informe son correctas hasta donde el Valuador alcanza a conocer. Los análisis y resultados solamente se ven restringidos por las hipótesis y condiciones restrictivas que se describen en el informe.

La compañía valuadora así como el valuador no serán responsables de la veracidad de la información urbanística que afecte o haya afectado el inmueble objeto del predio en el momento de la realización del avalúo. El evaluador deberá dejar consignadas las inconsistencias que observe. --- **La compañía valuadora** así como el valuador no serán responsables de la veracidad de la información y ubicación del bien, informada por el solicitante; los antecedentes de propiedad asentados en el presente Avalúo es la contenida en la documentación oficial proporcionada por el solicitante del propio Avalúo y/o propietario del bien a valorar y/o entidad pública o privada solicitante del avalúo, la cual asumimos como correcta y se recibe de buena fe. Entre ella, podemos mencionar la escritura de propiedad o propiedad horizontal, certificado de libertad y tradición, entre otros. --- **El presente Avalúo es de USO exclusivo del(os) solicitante(s)** para el destino o propósito expresado en el mismo, por lo que no podrá ser utilizado para fines distintos. --- **La presente tasación no constituye un dictamen estructural, de cimentación, de hidrología, de suelos, de sismología,** o de cualquier otra rama de la ingeniería civil o la arquitectura, por lo tanto, no puede ser utilizado para fines relacionados con esas ramas ni se asume responsabilidad por vicios ocultos u otras características del inmueble que no puedan ser apreciadas en una visita normal de inspección física para efectos de tasación. Incluso cuando se aprecien algunas características que puedan constituir anomalías con respecto al estado de conservación normal -**según la vida útil consumida** de un inmueble o a su estructura, el valuador no asume mayor responsabilidad que así indicarlo cuando son detectadas, ya que aunque se presenten estados de conservación malos o ruinosos, es obligación del perito realizar la tasación según los criterios y normas vigentes y aplicables según el propósito del mismo. -- **No se han tenido** en cuenta en la elaboración del presente informe, posibles contingencias o afectaciones de orden jurídico, tales como: Titulación, Modos de Adquisición de Dominio, limitaciones de dominio, Contratos de Tenencia, Demandas Pendientes y en general cualquier asunto de carácter legal. El valor asignado se entiende como valor presente del inmueble tal y como se encontraba al momento de efectuar la visita de inspección. **Por tales motivos, el presente avalúo, no representa en ninguno de los casos un estudio de títulos.** --- Los valores comerciales asignados a los inmuebles, tienen que ver directamente con el área determinada en los documentos públicos suministrados por el interesado y/o áreas susceptibles de legalizar de acuerdo a la normatividad aplicable. --**Vigencia del avalúo: decretos 1420/1998 y 422/2000**, expedidos por el Ministerio de Hacienda y Crédito Público y ministerio de Desarrollo Económico, el presente avalúo tiene una **vigencia de un año**, contado desde la fecha expedición, siempre y cuando las condiciones físicas, intrínsecas, extrínsecas y normativas del inmueble valuado, no sufran cambios significativos, así como tampoco se presenten variaciones representativas del mercado inmobiliario comparable. Por otra parte, el **Decreto 145/2000**, "por medio del cual se establecen las condiciones de los créditos de vivienda individual a largo plazo, el avalúo practicado para tal fin, debe encontrarse dentro de los **seis (6) meses** anteriores al otorgamiento del crédito" --- **FAVORABILIDAD:** La finalidad de un proceso valuatorio, es dar valor, por tal motivo cuando se da un concepto de favorabilidad, este está sujeto al cumplimiento de las políticas exigidas por la entidad a la que se le está dirigiendo el avalúo, la cual establece los requisitos para dar un concepto, de acuerdo a los requerimientos internos de dicha entidad. La favorabilidad es un concepto independiente al valor del avalúo, el cual no se afecta por dicho concepto. NO es responsabilidad del perito y/o de Los Rosales dicho concepto, el cual se aporta de buena fe, es responsabilidad de a quien se dirige el avalúo verificar de acuerdo a sus políticas.

**FINAL DEL INFORME AVALÚO LR\_DAC\_800239481-9**



PIN de Validación: b11e0a5e



Corporación Autorregulador Nacional de Avaluadores - ANA  
NIT: 900796614-2

Entidad Reconocida de Autorregulación mediante la Resolución 20910 de 2016 de la Superintendencia de Industria y Comercio

El señor(a) FARIEL ALEXANDER MINORTA CUELLAR, identificado(a) con la Cédula de ciudadanía No. 1030610959, se encuentra inscrito(a) en el Registro Abierto de Avaluadores, desde el 07 de Marzo de 2024 y se le ha asignado el número de avaluador AVAL- 1030610959.

Al momento de expedición de este certificado el registro del señor(a) FARIEL ALEXANDER MINORTA CUELLAR se encuentra actualizado y cuenta inscrito en las siguientes categorías y alcances:

Categoría 1 Inmuebles Urbanos

Alcance

- Casas, apartamentos, edificios, oficinas, locales comerciales, terrenos y bodegas situados total o parcialmente en áreas urbanas, lotes no clasificados en la estructura ecológica principal, lotes en suelo de expansión con plan parcial adoptado.

Fecha de inscripción  
07 Mar 2024

Régimen  
Régimen Académico

Categoría 2 Inmuebles Rurales

Alcance

- Terrenos rurales con o sin construcciones, como viviendas, edificios, establos, galpones, cercas, sistemas de riego, drenaje, vías, adecuación de suelos, pozos, cultivos, plantaciones, lotes en suelo de expansión sin plan parcial adoptado, lotes para el aprovechamiento agropecuario y demás infraestructura de explotación situados totalmente en áreas rurales.

Fecha de inscripción  
07 Mar 2024

Régimen  
Régimen Académico

Categoría 3 Recursos Naturales y Suelos de Protección

Alcance

- Bienes ambientales, minas, yacimientos y explotaciones minerales. Lotes incluidos en la estructura ecológica principal, lotes definidos o contemplados en el Código de recursos Naturales Renovables y daños ambientales.

Fecha de inscripción  
07 Mar 2024

Régimen  
Régimen Académico



PIN de Validación: b11e0a5e



Categoría 5 Edificaciones de Conservación Arqueológica y Monumentos Históricos

**Alcance**

- Edificaciones de conservación arquitectónica y monumentos históricos.

Fecha de inscripción  
07 Mar 2024

Régimen  
Régimen Académico

Categoría 6 Inmuebles Especiales

**Alcance**

- Incluye centros comerciales, hoteles, colegios, hospitales, clínicas y todo tipo de obras. Incluye todos los inmuebles que no se clasifiquen dentro de los numerales anteriores.

Fecha de inscripción  
07 Mar 2024

Régimen  
Régimen Académico

Categoría 8 Maquinaria y Equipos Especiales

**Alcance**

- Naves, aeronaves, trenes, locomotoras, vagones, teleféricos y cualquier medio de transporte diferente del automotor descrito en la clase anterior.

Fecha de inscripción  
07 Mar 2024

Régimen  
Régimen Académico

Categoría 11 Activos Operacionales y Establecimientos de Comercio

**Alcance**

- Revalorización de activos, inventarios, materia prima, producto en proceso y producto terminado. Establecimientos de comercio.

Fecha de inscripción  
07 Mar 2024

Régimen  
Régimen Académico



PIN de Validación: b11e0a5e



#### Categoría 12 Intangibles

##### Alcance

- Marcas, patentes, secretos empresariales, derechos autor, nombres comerciales, derechos deportivos, espectro radioeléctrico, fondo de comercio, prima comercial y otros similares.

Fecha de inscripción  
07 Mar 2024

Régimen  
Régimen Académico

RAA AVALUO: LR\_DAC\_800239481-9 M.I.: 420-128542

#### Categoría 13 Intangibles - Espirituales

##### Alcance

- Daño emergente, lucro cesante, daño moral, servidumbres, derechos hereditarios litigiosos y demás derechos de indemnización o cálculos compensatorios y cualquier otro derecho no contemplado en las clases anteriores.

Fecha de inscripción  
07 Mar 2024

Régimen  
Régimen Académico

#### Los datos de contacto del Avaluador son:

Ciudad: FLORENCIA, CAQUETÁ  
Dirección: CALLE 43 # 1C - 75  
Teléfono: 3133624452  
Correo Electrónico: famcu30@gmail.com

#### Títulos Académicos, Certificados de Aptitud Ocupacional y otros programas de formación:

Ingeniero Catastral y Geodesta- Universidad Distrital Francisco José de Caldas  
Especialista en Avalúos - Universidad Distrital Francisco José de Caldas

Que revisados los archivos de antecedentes de procesos disciplinarios de la ERA Corporación Autorregulador Nacional de Avaluadores - ANA; no aparece sanción disciplinaria alguna contra el(la) señor(a) FARIEL ALEXANDER MINORTA CUELLAR, identificado(a) con Cédula de ciudadanía No. 1030610959.

El(la) señor(a) FARIEL ALEXANDER MINORTA CUELLAR se encuentra al día con el pago sus derechos de registro, así como con la cuota de autorregulación con Corporación Autorregulador Nacional de Avaluadores - ANA.



PIN de Validación: b1fe0a5e



Con el fin de que el destinatario pueda verificar este certificado se le asignó el siguiente código de QR, y puede escanearlo con un dispositivo móvil u otro dispositivo lector con acceso a internet, descargando previamente una aplicación de digitalización de código QR que son gratuitas. La verificación también puede efectuarse ingresando el PIN directamente en la página de RAA <http://www.raa.org.co>. Cualquier inconsistencia entre la información acá contenida y la que reporte la verificación con el código debe ser inmediatamente reportada a Corporación Auto regulador Nacional de Avaluadores - ANA.



PIN DE VALIDACIÓN

b1fe0a5e

El presente certificado se expide en la República de Colombia en conformidad con la información que reposa en el Registro Abierto de Avaluadores RAA., a los cuatro (04) días del mes de Noviembre de 2025 y tiene vigencia de 30 días calendario, contados a partir de la fecha de expedición.

Firma: \_\_\_\_\_  
Alexandra Suarez  
Representante Legal