



QR validez del avalúo



AVALÚOS - CONSTRUCTORA - INTERVENTORÍA
Informe de Valuación de un Inmueble de uso Vivienda Urbano

Fecha del avalúo		Fecha de visita	28/11/2025
Dirigido a			
Dirección.	CALLE 152B # 104 - 50 TORRE 8 APTO 404		
Barrio	PINOS DE LOMBARDIA		
Ciudad	Bogotá D.C.		
Departamento	Cundinamarca		
Propietario	ORTIZ GUTIERREZ CARLOS Y OTRO		

Oficina: CI 151 #18A-34 OF. 505 Bogotá; PBX: 6019159007 Ext. 101
Página web: <https://losrosales.com/> Email: avaluos@losrosales.com
Bogotá D.C.-COLOMBIA



AVALÚOS - CONSTRUCTORA - INTERVENTORÍA

Bogotá D.C.,

Señor(es):

Avalúo solicitado por: JOHAN ANDRES ORTIZ COMBARIA
Ciudad

Apreciado(s) Señor(es)

Atendiendo su amable solicitud, adjunto a la presente le estamos enviando el informe de Valuación correspondiente al Valor de Mercado del bien inmueble de propiedad de **ORTIZ GUTIERREZ CARLOS Y OTRO** ubicado en la CALLE 152B # 104 - 50 TORRE 8 APTO 404 PINOS DE LOMBARDIA, de la ciudad de Bogotá D.C..

Para la determinación del valor comercial del inmueble objeto de avalúo, de acuerdo con lo establecido en el Decreto 1420 del 24 de julio de 1998 y su correspondiente resolución reglamentaria Resolución 620 del 23 de septiembre de 2008 expedida por el Instituto Geográfico Agustín Codazzi, por la cual se establecen los procedimientos para los avalúos ordenados dentro del marco de la Ley 388 de 1997.

Según los criterios analizados, nuestro Avalúo arrojó un valor de \$193,443,759 pesos m/cte (Ciento noventa y tres millones cuatrocientos cuarenta y tres mil setecientos cincuenta y nueve).

Atentamente,

Los Rosales Constructora Inmobiliaria S.A.S.
CESAR ALFONSO JIMENEZ QUINTERO

Oficina: Cl 151 #18A-34 OF. 505 Bogotá; PBX: 6019159007 Ext. 101
Página web: <https://losrosales.com/> Email: avaluos@losrosales.com
Bogotá D.C.-COLOMBIA

Código	LRCAJA-1019032616	Propósito	Modelo 8-14	Tipo avalúo	valor comercial
Datos del dirigido a:					
Dirigido A					
Tipo identificación	NIT.	Documento	NIT 860021967-7	Email	
Datos del solicitante:					
Solicitante	JOHAN ANDRES ORTIZ COMBARIA				
Tipo identificación	C.C.	Documento	1019032616	Teléfono	3144361525
Email	paulamalpica1524@gmail.com				
Datos del propietario:					
Propietario	ORTIZ GUTIERREZ CARLOS Y OTRO				
Tipo identificación	C.C.	Documento	19352322	Ocupante	Arrendatario
Datos del inmueble objeto de avalúo:					
Dirección:	CALLE 152B # 104 - 50 TORRE 8 APTO 404				
Conjunto	CONJUNTO RESIDENCIAL BELLAVISTA IMPERIAL PH				
Ciudad	Bogotá D.C.	Departamento	Cundinamarca	Estrato	3
Sector	Urbano	Barrio	PINOS DE LOMBARDIA	Ubicación	Construcción
Tipo Inmueble	Apartaestudio	Tipo subsidio	No Vis Fuera de Aglomeraciones o VIS Aglomeraciones	Sometido a PH	Si
Observación	<p>Al inmueble se llega así: Se toma la vía ciudad de cali en dirección norte sur hasta llegar a la calle 152 B frente al supermercado Zapatoca y hasta encontrar la carrera 104 50, el conjunto residencial queda en un costado sobre la avenida ciudad de cali</p> <p>Distribución del inmueble: (aquí, una breve descripción de las dependencias) él aparta estudio comprende 2 alcobas, sala comedor, 1 baño y zona de ropas</p> <p>Características adicionales: El inmueble objeto de avalúo cuenta con servicios públicos (agua, energía y gas); los contadores instalados son independientes, funcionales</p>				

y exclusivos. El aparta estudio cuenta con los contadores instalados y funcionando, el de agua, luz y gas

Uso actual	Vivienda	Piso inmueble	4																																												
Clase inmueble	Multifamiliar	Otro		Método evaluación	MERCADO																																										
Justificación de Metodología	Para la determinación del valor comercial del inmueble objeto de avalúo, de acuerdo con lo establecido en el Decreto 1420 del 24 de julio de 1998 y su correspondiente resolución reglamentaria Resolución 620 del 23 de septiembre de 2008 expedida por el Instituto Geográfico Agustín Codazzi, por la cual se establecen los procedimientos para los avalúos ordenados dentro del marco de la Ley 388 de 1997 ; se utiliza el siguiente (s) método(s): MÉTODO DE COMPARACIÓN O DE MERCADO: Es la técnica valuatoria que busca establecer el valor comercial del bien, a partir del estudio de las ofertas o transacciones recientes, de bienes semejantes y comparables al del objeto de avalúo. Tales ofertas o transacciones deberán ser clasificadas, analizadas e interpretadas para llegar a la estimación del valor comercial.																																														
<table><tr><td>ÁREAS JURÍDICAS</td><td>UND</td><td>VALOR</td></tr><tr><td>AREA CONSTRUIDA</td><td>M2</td><td>38</td></tr><tr><td>AREA PRIVADA</td><td>M2</td><td>34.56</td></tr><tr><td>AREA LIBRE PRIVADA</td><td>M2</td><td></td></tr><tr><td>AREA LIBRE COMUN</td><td>M2</td><td></td></tr></table> <table><tr><td>ÁREAS CATASTRAL</td><td>UND</td><td>VALOR</td></tr><tr><td>AREA</td><td>M2</td><td>34.56</td></tr><tr><td>AVALUO CATASTRAL 2025</td><td>PESOS</td><td></td></tr></table> <table><tr><td>ÁREAS MEDIDAS EN VISITA</td><td>UND</td><td>VALOR</td></tr><tr><td>AREA PRIVADA MEDIDA</td><td>M2</td><td>34.34</td></tr><tr><td>AREA LIBRE MEDIDA</td><td>M2</td><td></td></tr></table> <table><tr><td>ÁREAS VALORADAS</td><td>UND</td><td>VALOR</td></tr><tr><td>AREA PRIVADA VALORADA</td><td>M2</td><td>34.56</td></tr><tr><td>AREA LIBRE PRIVADA</td><td>M2</td><td></td></tr></table>						ÁREAS JURÍDICAS	UND	VALOR	AREA CONSTRUIDA	M2	38	AREA PRIVADA	M2	34.56	AREA LIBRE PRIVADA	M2		AREA LIBRE COMUN	M2		ÁREAS CATASTRAL	UND	VALOR	AREA	M2	34.56	AVALUO CATASTRAL 2025	PESOS		ÁREAS MEDIDAS EN VISITA	UND	VALOR	AREA PRIVADA MEDIDA	M2	34.34	AREA LIBRE MEDIDA	M2		ÁREAS VALORADAS	UND	VALOR	AREA PRIVADA VALORADA	M2	34.56	AREA LIBRE PRIVADA	M2	
ÁREAS JURÍDICAS	UND	VALOR																																													
AREA CONSTRUIDA	M2	38																																													
AREA PRIVADA	M2	34.56																																													
AREA LIBRE PRIVADA	M2																																														
AREA LIBRE COMUN	M2																																														
ÁREAS CATASTRAL	UND	VALOR																																													
AREA	M2	34.56																																													
AVALUO CATASTRAL 2025	PESOS																																														
ÁREAS MEDIDAS EN VISITA	UND	VALOR																																													
AREA PRIVADA MEDIDA	M2	34.34																																													
AREA LIBRE MEDIDA	M2																																														
ÁREAS VALORADAS	UND	VALOR																																													
AREA PRIVADA VALORADA	M2	34.56																																													
AREA LIBRE PRIVADA	M2																																														
Perspectivas de valoración	De acuerdo a las condiciones del sector y a la dinámica de mercado del mismo se consideran perspectivas de valoración altas																																														
Actualidad edificadora	Es alta hay varios proyectos constructivos remodelaciones ampliaciones. Esta camino verde que es VIS Constructora URBANSA y otra constructora esta CORINSA																																														
Comportamiento Oferta y Demanda	Del análisis del segmento del mercado relativo a los inmuebles comparables con el que se valora se deduce que la oferta en la zona es alta y se considera que la demanda es alta.																																														
Reglamentación urbanística:	Inmueble sometido a régimen de propiedad horizontal; Ley 675 de agosto 3 de 2001, certificado de tradición adjunto. Constitución del reglamento de propiedad horizontal Escritura # 5105 DEL 17-10-2017 Notaria 17 Bogotá Ordenamiento territorial vigente a la fecha del informe: Las normas de uso del suelo y edificabilidad son las contenidas en el Decreto Distrital 555 del 29 de diciembre de 2021. 1. Área de actividad AAP - Receptora de soportes urbanos .2. Tratamiento urbanístico: Consolidación																																														

ESCRITURAS

Nro. escritura	Tipo	Fecha	Notaria	Ciudad
4201	EscrituraDePropiedad	18/10/2018	16	Bogotá D.C.

MATRÍCULAS

Nro. Matrícula	Fecha	Chip	Coeficiente	Cédula catastral	Detalle
50N-20816168	12/11/2025	AAA0264KPSY	0,17690%	0092453722008	AP 404 04004

Observación	No tiene ninguna limitación, la última anotación, la 006 del 25 de octubre del 2025, se canceló por voluntad de las partes el patrimonio de familia
-------------	-----------------------------------------------------------------------------------------------------------------------------------------------------

Observación	En la actualidad el apartamento no cuenta con garaje propio para vehículo ni para motocicleta, El conjunto residencial tiene en la actualidad 72 parqueaderos para vehículos, 20 parqueaderos para visitantes y 10 para motos
-------------	-------------------------------------------------------------------------------------------------------------------------------------------------------------------------------------------------------------------------------

SERVICIOS PÚBLICOS

	Sector	Inmueble
Energía	SI	SI
Acueducto	SI	SI
Alcantarillado	SI	SI
Gas	SI	SI

AMOBLAMIENTO URBANO

	Sector
Alumbrado	SI
Arborizacion	SI
Alamedas	SI
Ciclo rutas	SI

CARACTERISTICAS

Uso predominante	Residencial	Área de actividad	Residencial.	Demanda / Interés	Fuerte
Estrato	3	Barrio legal	Si	Topografía	Plana
Transporte	Bueno	Condiciones de salubridad	Bueno		

EQUIPAMIENTO			VIAS, ANDENES Y SARDINELES		
	Nivel	Nivel Distancia		Sector	Conservación
Zonas recreativas	Bueno	0-100	Andenes	SI	Bueno
Áreas verdes	Bueno	0-100	Sardineles	SI	Bueno
Estacionamiento	Bueno	0-100	Vías pavimentadas	SI	Bueno
Asistencial	Bueno	100-200	Tipo de vía		
Escolar	Bueno	100-200			
Comercial	Bueno	0-100			

IMPACTO AMBIENTAL

Aire	NO	Basura	NO	Inseguridad	NO
Ruido	NO	Aguas	NO	Otro	NO
Observación:	Es un sector apetecido, ya que queda frente a la avenida ciudad de cali y a un paradero del alimentador del sistema de transporte público, frente a un supermercado ZAPATOCA, queda a dos cuadras del hospital de suba y a 3 cuadras del centro comercial imperial, lo cual es un sector residencial y cuenta con comercio, transporte, sistema de salud y a 4 cuadras del portal de suba				

Escritura de Propiedad Horizontal	5105		Fecha escritura	17/10/2017	
Notaria escritura	16		Ciudad escritura	bogota	
Valor administración	150000	Total unidades	560	Terraza comunal	Si
Ubicación	Apartamento Exterior	# Pisos edificio	12	Porteria	Si
Horario vigilancia	24 horas	Tanque	Si	Cancha	No
Zonas verdes	Si	Shut	Si	Citófono	No
Aire acondicionado	No	Teatrino	No	Sauna	No

Club	No	Bomba eyectora	Si	Gimnasio	Si
Bicicletero	Si	Garaje visitante	Si	Golfito	No
Calefacción	No	Planta eléctrica	Si	Jardín infantil	No
Piscinas	No	Ascensores	Si	#Ascensores	1
#Sotanos	1				
Observación	Escritura: 5105, Fecha escritura: 17/10/2017, Notaría escritura: 16, Ciudad escritura: bogota, Total unidades: 560, Ubicación: Apartamento Exterior , Nro. Pisos: 12, Portería: Si, Horario vigilancia: 24 horas, Tanque: Si, Zonas verdes: Si, Shut: Si, Bomba eyectora: Si, Gimnasio: Si, Biciclétro: Si, Garaje visitante: Si, Planta eléctrica: Si, Terraza comunal: Si, Nro. Sótanos: 1, Ascensores: Si, Nro. Ascensores: 1				

Estado de la conservación	Bueno	Estructura	Tradicional	Estructura reforzada	SI
Material construcción	concreto reforzado	Tipo estructura	Porticos:Vigas_ Columnas		
Daños por Sismos	NO	Ajustes sismos resistentes	SI	Cubierta	Losa de concreto
Fachada	ladrillo a la vista	Ancho fachada		Irregularidad planta	No
Irregularidad altura	No	Tipologia vivienda	Edificio en Altura - Piso en Manzana	Otro tipologia vivienda	
Año construcción	2017	Edad Inmueble	8	Vida útil	100
Estado construcción	Usada	%Avance			
Licencia const.					
Observación	Estructura en aparente buen estado de conservación en el momento de la visita, no se observa grietas o fallas a simple vista. En la visita realizada no se observó grietas, fallas en la estructura dentro del apartamento ni en zonas comunes del conjunto				

INFORMACIÓN DEPENDENCIAS					
Sala	1	Comedor	1	Cocina	Sencilla
Baños Sociales	1	Patio interior	0	Habitaciones	2
Closet	2	Baños privados	0	Estar	0
Bodega	0	Estudio	0	Cuarto servicio	0
Baños servicio	0	Zona ropas	1	Local	0

Balcón	0	Jardin	No	Zona verde	No
Oficina	0	Ventilación	Bueno	Iluminación	Bueno
Observación	Apartaestudio. Consta de: sala: 1, Comedor: 1, Cocina: Sencilla, Baño social: 1, Habitaciones: 2, Closet: 2, Zona ropas: 1, Ventilación: Bueno, Iluminación: Bueno				

	Sala	Comedor	Cocina	Baño	Piso	Techo	Muro	Carpintería
Calidad	Normal	Normal	Normal	Normal	Normal	Normal	Normal	Normal
Estado	Bueno.	Bueno.	Bueno.	Bueno.	Bueno.	Bueno.	Bueno.	Bueno.

Observación	Él aparta estudio, cuenta con una sala comedor con una área de 10.50m² con pisos baldosa, muros en cemento estucados y pintados, una ventana en aluminio, techo en PVC con luces led, está la puerta de entrada metálica con dos chapas y una pared en ladrillo. Baño social con una área de 2.36 m² con división en vidrio le falta una de las dos puertas en vidrio, techo PVC, puerta metálica, sanitario y lavamanos pisos y paredes enchapadas, Habitación 2 con una área de 7.06 m² con techo PVC muros estucados y pintados pisos baldosa y una pared en ladrillo y un closet pero no empotrado, y una ventana. Habitación uno o principal área de 8.78m² con puerta metálica, pisos, techo, pisos y paredes iguales, el techo al igual que la otra habitación con lámparas led. Cocina área de 3.65 mesón aluminio, 2 mobiliarios, pisos y paredes hasta la mitad enchapadas, estufa a gas, y techo PVC. Zona de ropas, área 0.97 m², pisos baldosa, paredes enchapadas, una ventana, techo PVC, lavadero acrílico. Hall de habitación, área de 1.028 m², pisos, techo y paredes iguales, área total 34.34 m²
-------------	-----------------------------------------------------------------------------------------------------------------------------------------------------------------------------------------------------------------------------------------------------------------------------------------------------------------------------------------------------------------------------------------------------------------------------------------------------------------------------------------------------------------------------------------------------------------------------------------------------------------------------------------------------------------------------------------------------------------------------------------------------------------------------------------------------------------------------------------------------------------------------------------------------------------------------------------------------------------------------------------------------------------------------------------------------------------------------------------------------------------------

Dirección: CALLE 152B # 104 - 50 TORRE 8 APTO 404 | PINOS DE LOMBARDIA | Bogotá D.C. | Cundinamarca

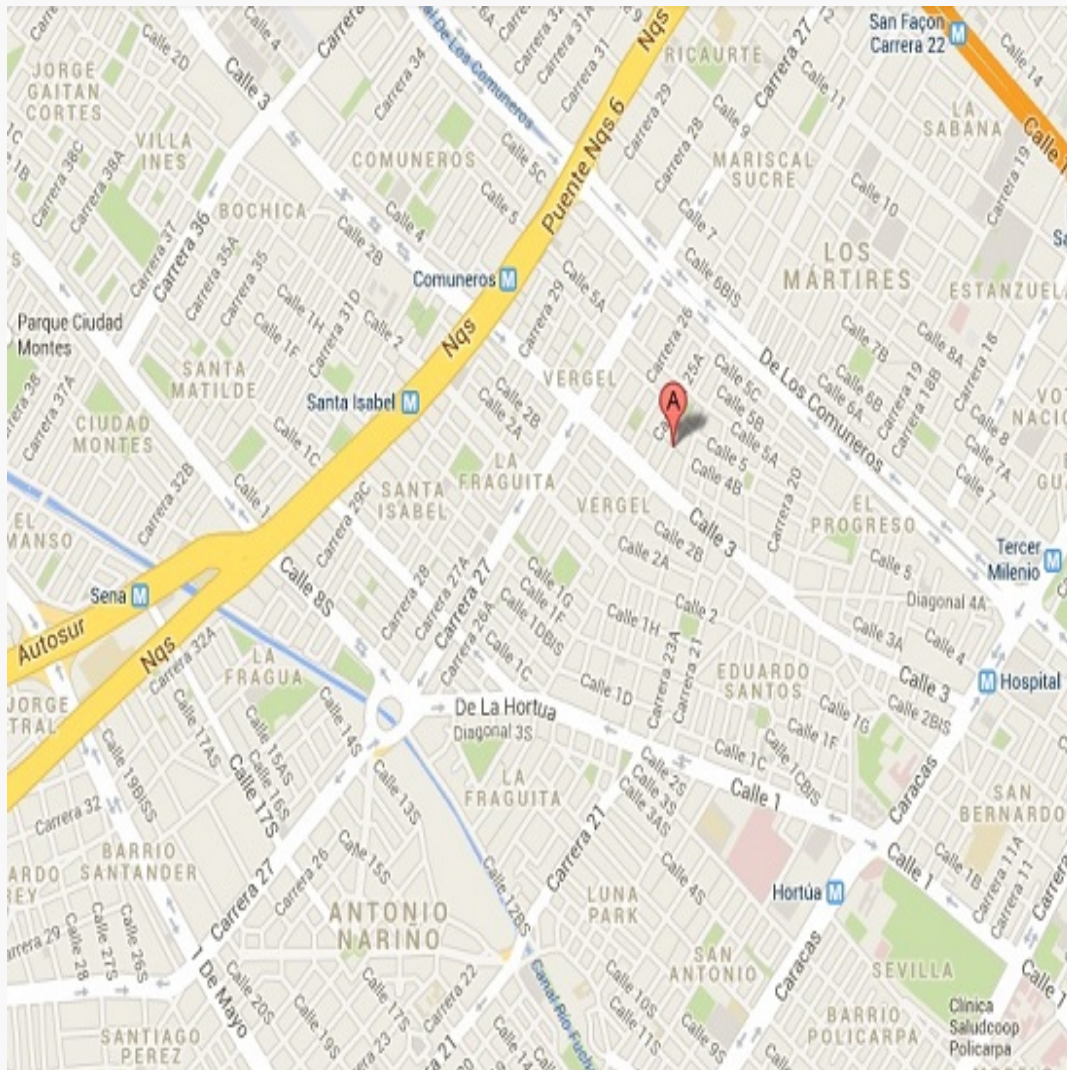

LATITUD

MAGNA SIRGAS: 4.753739

GEOGRAFICAS : 4° 45' 13.4604''

LONGITUD

MAGNA SIRGAS: -74.0931990

GEOGRAFICAS : 74° 5' 35.5158''

#	DIRECCION	# PISO	VALOR VENTA	NEG	VALOR DEPURADO	# GARAJE	VALOR UNIDAD GARAJE	# DEPOSITO Y OTROS	VALOR DEPOSITO Y OTROS	VALOR M2	TELEFONO
1	CALLE 152B # 104 - 50 conjunto bellavista	11	\$205,000,000	0.95	\$194,750,000		\$		\$	\$5,635,127.31	3144008141
2	CALLE 152B # 104 - 50 conjunto bellavista	3	\$193,100,000	0.95	\$183,445,000		\$		\$	\$5,308,015.05	3143496006
3	CALLE 152B # 104 - 50 conjunto bellavista	1	\$210,000,000	0.95	\$199,500,000		\$		\$	\$5,772,569.44	3115628085
4	Villa hermosa pinos de lombardia	11	\$215,000,000	0.95	\$204,250,000		\$		\$	\$5,673,611.11	
Del inmueble		4				0		0			

#	EDAD	AREA CONSTRUIDA	AREA PRIVADA	FACTOR ACABADOS	FACTOR EDAD	FACTOR PISO	FACTOR TAMANO	FACTOR UBICACION	FACTOR HOMOLOGACION	RESULTADOS
1	8	38	34.56	1.0	1.0	1.0	1.0	1.0	1	\$5,635,127.31
2	8	38	34.56	1.0	1.0	1.0	1.0	1.0	1	\$5,308,015.05
3	8	38	34.56	1.0	1.0	1.0	1.0	1.0	1	\$5,772,569.44
4	8	40	36	1.0	1.0	1.0	1.0	1.0	1	\$5,673,611.11
	8									
									PROMEDIO	\$5,597,330.73
									DESV. STANDAR	\$201,378.12
									COEF. VARIACION	3.60%

VALOR MÁXIMO	POR Mt2	\$5,798,708.85	TOTAL	\$200,403,377.89
VALOR MÍNIMO	POR Mt2	\$5,395,952.60	TOTAL	\$186,484,121.99
VALOR TOTAL	\$193,443,759.36			

Observaciones:

1. Apartamento en la torre 9 pisos 11 consta de 2 habitaciones, sala comedor, un baño, zona de ropas y cocina totalmente terminado contacto la señora LUCIA MORENO
2. Apartamento en un tercer piso consta de 2 habitaciones, baño social, sala comedor, cocina y zona de ropas totalmente terminado con buenos materiales
3. Aparta estudio con 34.56 m² tiene una alcoba, sala comedor, un estudio que se puede hacer otra habitación, baño enchapado, y patio contacto MANUEL MARIN
4. Cuenta con dos habitaciones, cada una con closet, un baño con división en vidrio, cocina integral con isla, sala-comedor y zona de ropas independiente

Enlaces:

2-<https://www.facebook.com/marketplace/item/1856672671902053/>

4-<https://www.fincaniz.com.co/apartamento-en-venta-en-suba-boqota/192778734>

Plano

AREA CONSTRUIDA : 38 mt²

AREA PRIVADA : 34,56mt²

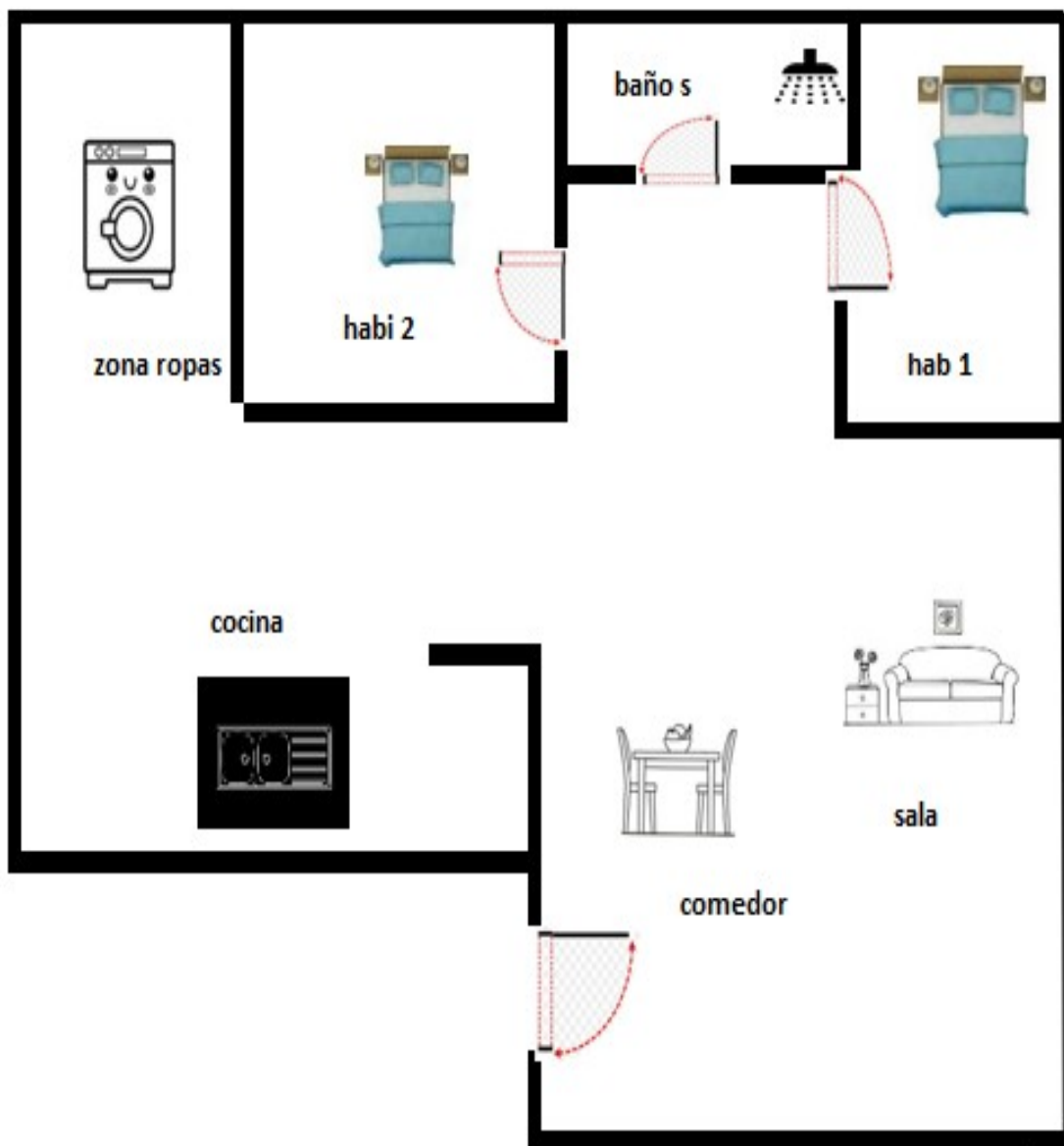

CALLE 152B # 104 - 50 TORRE 8 APTO 404
CONJUNTO RESIDENCIAL BELLAVISTA IMPERIAL PH

Foto Selfie



Foto Selfie



Foto Selfie



Vía frente al inmueble



Vía frente al inmueble



Entorno



Entorno



Contador de Energia

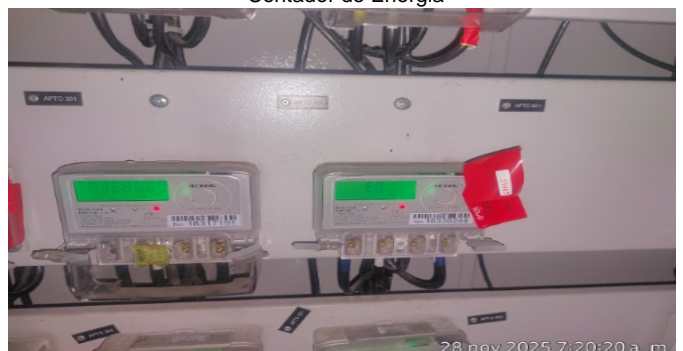

Contador de Agua



Contador de Gas



Fachada del Inmueble



Nomenclatura

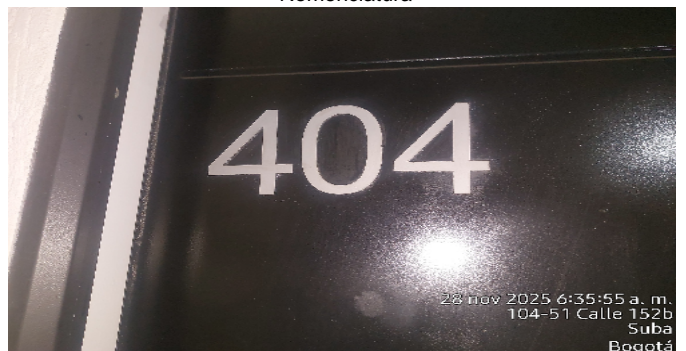

Fachada del Conjunto



Fachada posterior



Fachada posterior



Nomenclatura del Conjunto



Puerta de entrada

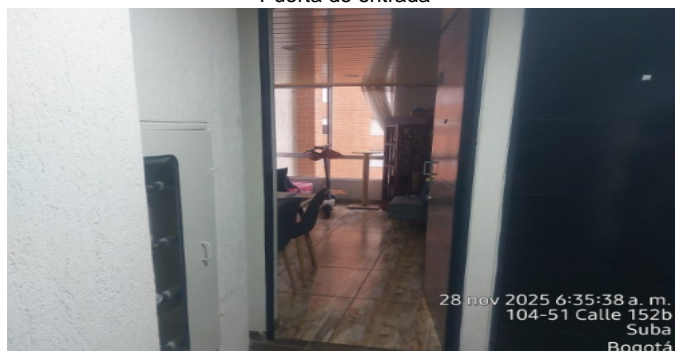

Sala

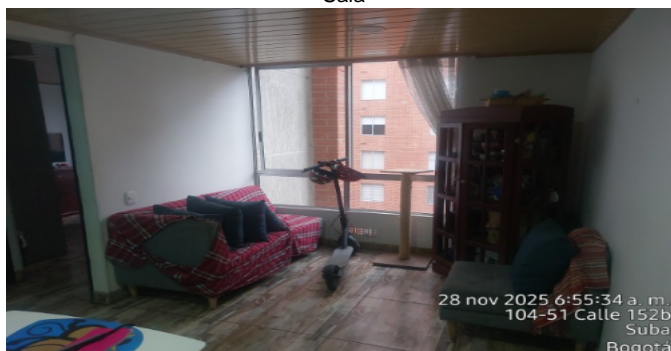

Comedor



Comedor

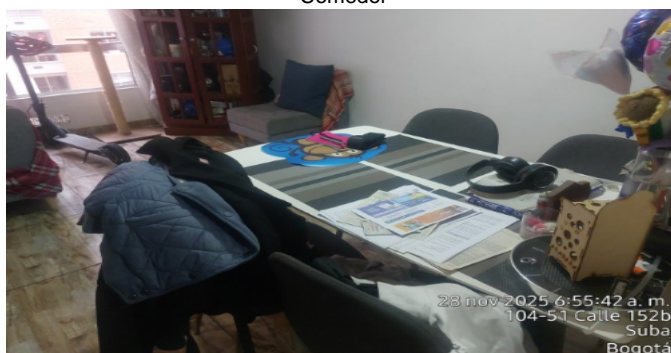

Cocina



Cocina



Cocina

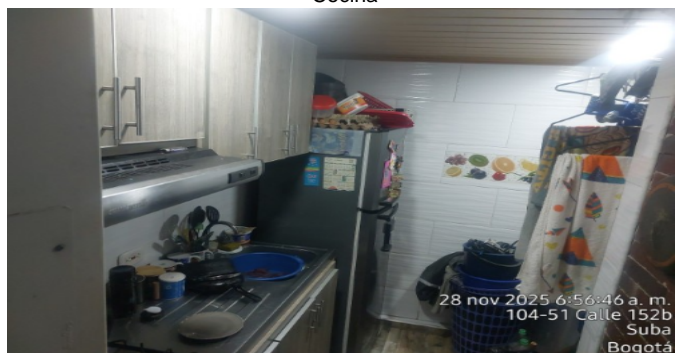

Zona de Ropas

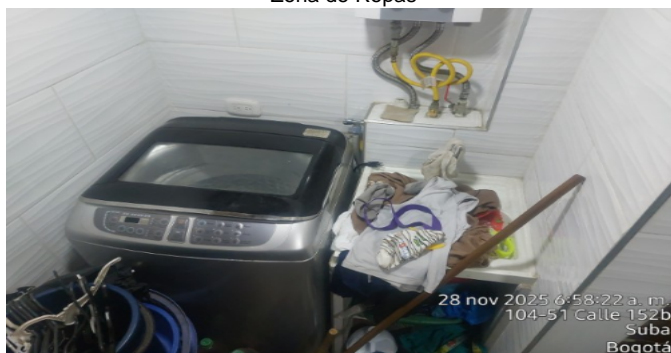

Zona de Ropas



Puerta Hab. principal



Hall o Estar de Habitaciones



Hab. 1 o Habitación Principal



Hab. 1 o Habitación Principal



Hab. 1 o Habitación Principal



Closet hab. Principal



Habitación 2



Habitación 2



Habitación 2

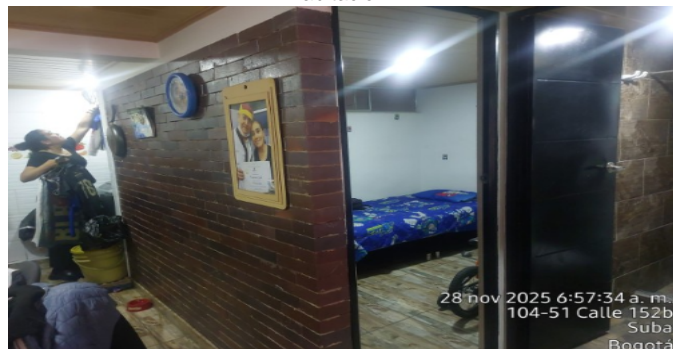

Closet hab. 2

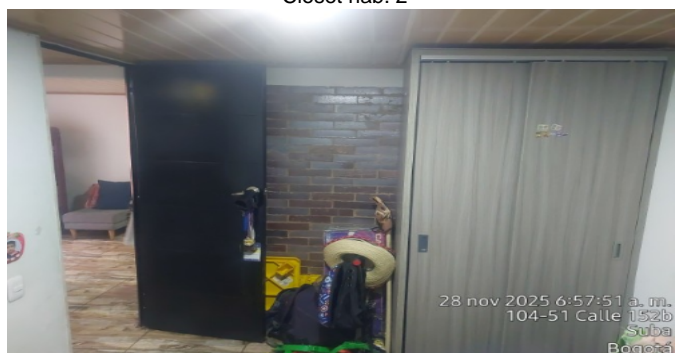

Baño Social 1

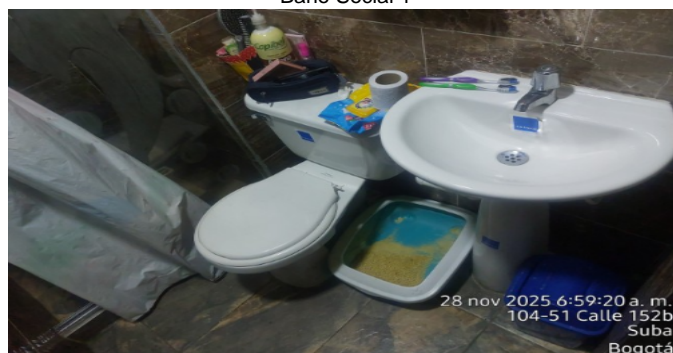

Baño Social 1

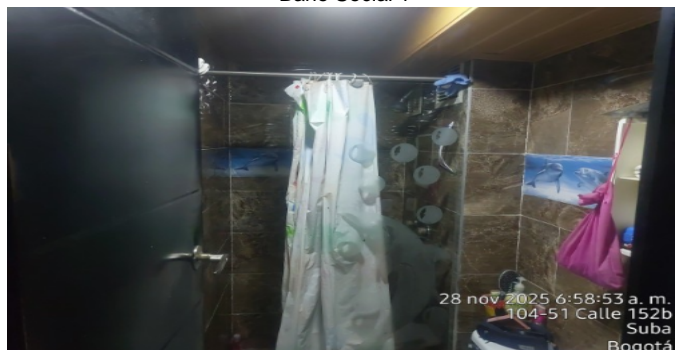

Baño Social 1



Baño Social 1



Shut de Basuras-CJ

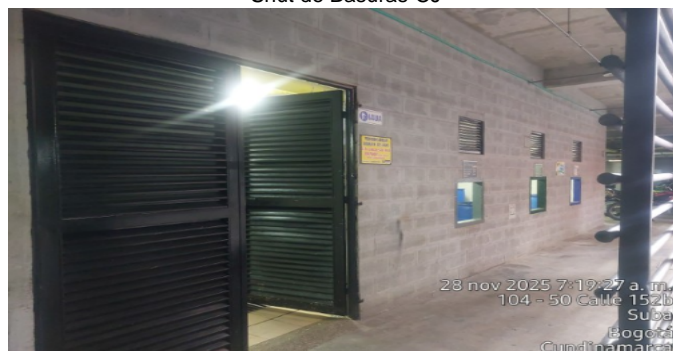

Shut de Basuras-CJ

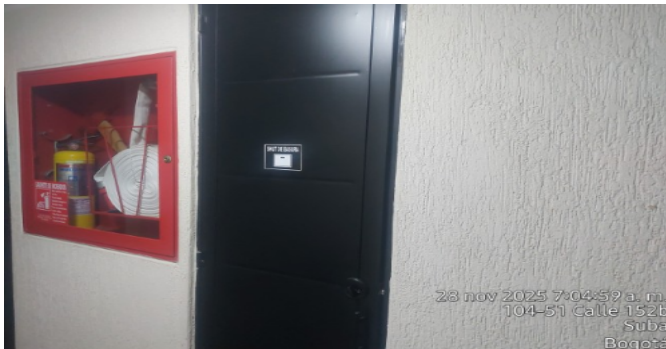

Ascensor-CJ



Zonas verdes-Conjunto



Garajes Comunes-CJ



Garajes Comunes-CJ



Escalera común - CJ



Salón Social-CJ



Salón Social-CJ



Salón Social-CJ

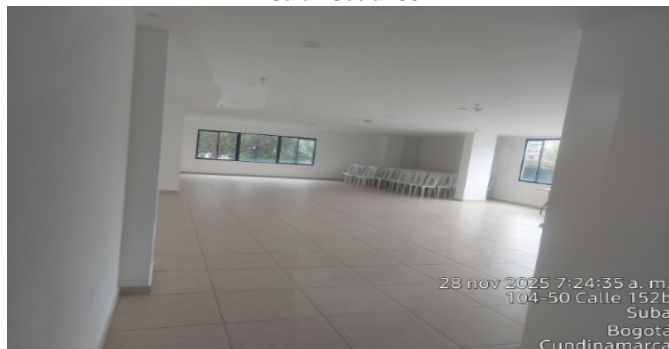

Juegos Infantiles-CJ



Gimnasio-CJ

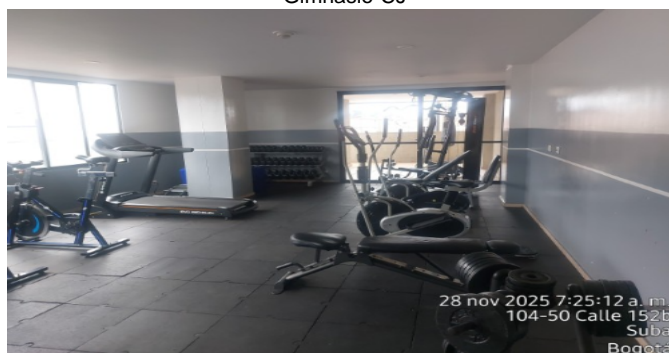

Bicicletero-CJ



Garajes para motos-CJ



Terrazas CJ

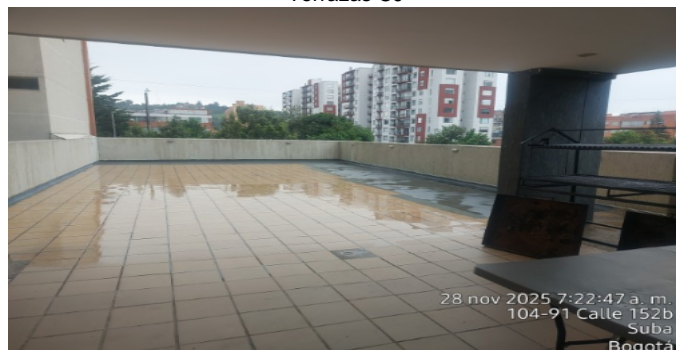

Terrazas CJ



Otras Zonas Sociales-CJ



VOCABULARIO: PRECIO: Es un término que se utiliza para la cuantía que se solicita, ofrece o paga por un bien o servicio. El precio de venta es un hecho histórico. **COSTO:** es el precio pagado por los bienes y servicios o la cantidad exigida para crear o producir el bien o el servicio. **MERCADO:** un mercado es el entorno en el que se comercializan bienes y servicios entre compradores y vendedores a través de un mecanismo de precios. --- **AVALÚO:** Es el estudio o proceso mediante el cual se estima y documenta el valor de un bien o bien inmueble, servicio, actividad, cosa u objeto, de acuerdo a la apreciación personal expresada por un profesional que cuenta con los conocimientos técnicos, aplique normas y procedimientos generalmente aceptados en esta especialidad. --- **VALOR COMERCIAL:** Es el precio más probable en que se podría comercializar un bien, en las circunstancias prevalecientes a la fecha del avalúo, en un plazo razonable de exposición, en una transacción llevada a cabo entre un oferente y un demandante libre de presiones, bien informados.

ABREVIACIONES: Apartamento: APTO ó AP --- TORRE: TO --- LOTE: LO --- CASA: CS o CA --- AVENIDA: AV --- CALLE: CL --- CARRERA: CRA ó KR--- Diagonal: Diag. --- Conjunto: CJ --- Edificio: ED --- Residencial: Res --- Etapa: ET --- SIN Estrato: SE---Matrícula inmobiliaria: M.I.--- Certificado de libertad y tradición: CLT---- SIN INFORMACIÓN: S/I

----- **METODOLOGÍA:** Para la determinación del valor comercial del inmueble objeto de avalúo, de acuerdo con lo establecido en el **Decreto 1420 del 24 de julio de 1998** y su correspondiente resolución reglamentaria **Resolución 620 del 23 de septiembre de 2008** expedida por el Instituto Geográfico Agustín Codazzi, por la cual se establecen los procedimientos para los avalúos ordenados dentro del marco de la **Ley 388 de 1997:**

1. Método de comparación o de mercado: Es la técnica valuatoria que busca establecer el valor comercial del bien, a partir del estudio de las ofertas o transacciones recientes, de bienes semejantes y comparables al del objeto de avalúo. Tales ofertas o transacciones deberán ser clasificadas, analizadas e interpretadas para llegar a la estimación del valor comercial.

2. Método de capitalización de rentas o ingresos: Es la técnica valuatoria que busca establecer el valor comercial de un bien, a partir de las rentas o ingresos que se puedan obtener del mismo bien, o inmuebles semejantes y comparables por sus características físicas, de uso y ubicación, trayendo a valor presente la suma de los probables ingresos o rentas generadas en la vida remanente del bien objeto de avalúo, con una tasa de capitalización o interés.

3. Método de costo de reposición: Es el que busca establecer el valor comercial del bien objeto de avalúo a partir de estimar el costo total de la construcción a precios de hoy, un bien semejante al del objeto de avalúo, y restarle la depreciación acumulada. Para la depreciación de las construcciones se deben emplear modelos continuos y no los discontinuos o en escalera. Deberá adoptarse un sistema que tenga en cuenta la edad y el estado de conservación, tal como lo establece Fitto y Corvini.

4-) Método o técnica Residual: Es el que busca establecer el valor comercial del bien, normalmente para el terreno, a partir de estimar el monto total de las ventas de un proyecto de construcción, acorde con la reglamentación urbanística vigente y de conformidad con el mercado del bien final vendible, en el terreno objeto de avalúo. Este método (técnica) debe desarrollarse bajo el principio de mayor y mejor uso.

El valuador confirma que: el informe de valuación es confidencial para las partes, hacia quien está dirigido o sus asesores profesionales, para el propósito específico del encargo; no se acepta ninguna responsabilidad ante ninguna tercera parte, y el valuador no acepta ninguna responsabilidad por la utilización inadecuada del informe. Se prohíbe la publicación del informe en todo o en parte, o cualquier referencia al mismo, o a las cifras de valuación contenidas en él, o los nombres y afiliación profesional de los valuadores, sin el consentimiento escrito del Valuador. ---- **El profesional que firma** declara que no tiene hoy, ni espera tener en el futuro, interés en la propiedad valorada; ni participación en los usos que se hagan del avalúo, ni con las personas que participen en la operación. Ha inspeccionado el inmueble personalmente y/o su equipo de trabajo con RAA vigente, y la información es la observada; los inconvenientes y limitaciones que pueda tener el bien y su

vecindario, están mencionados. Además, se mantendrá un nivel de confidencialidad, acorde a las exigencias de **Los Rosales Constructora Inmobiliaria S.A.S.** ----No es responsabilidad del valuador, el uso de este informe, para un fin distinto al que fue solicitado. --- **La valuación se llevó a cabo conforme a un código de ética** y normas de conducta. El Valuador ha cumplido los requisitos de formación de su profesión. Se adjunta el registro RAA de evaluador en el presente informe. Las descripciones de hechos presentadas en el informe son correctas hasta donde el Valuador alcanza a conocer. Los análisis y resultados solamente se ven restringidos por las hipótesis y condiciones restrictivas que se describen en el informe.

La compañía valuadora así como el valuador no serán responsables de la veracidad de la información urbanística que afecte o haya afectado el inmueble objeto del predio en el momento de la realización del avalúo. El evaluador deberá dejar consignadas las inconsistencias que observe. --- **La compañía valuadora** así como el valuador no serán responsables de la veracidad de la información y ubicación del bien, informada por el solicitante; los antecedentes de propiedad asentados en el presente Avalúo es la contenida en la documentación oficial proporcionada por el solicitante del propio Avalúo y/o propietario del bien a valorar y/o entidad pública o privada solicitante del avalúo, la cual asumimos como correcta y se recibe de buena fe. Entre ella, podemos mencionar la escritura de propiedad o propiedad horizontal, certificado de libertad y tradición, entre otros. --- **El presente Avalúo es de USO exclusivo del(os) solicitante(s)** para el destino o propósito expresado en el mismo, por lo que no podrá ser utilizado para fines distintos. ---- **La presente tasación no constituye un dictamen estructural, de cimentación, de hidrología, de suelos, de sismología,** o de cualquier otra rama de la ingeniería civil o la arquitectura, por lo tanto, no puede ser utilizado para fines relacionados con esas ramas ni se asume responsabilidad por vicios ocultos u otras características del inmueble que no puedan ser apreciadas en una visita normal de inspección física para efectos de tasación. Incluso cuando se aprecien algunas características que puedan constituir anomalías con respecto al estado de conservación normal -**según la vida útil consumida** de un inmueble o a su estructura, el valuador no asume mayor responsabilidad que así indicarlo cuando son detectadas, ya que aunque se presenten estados de conservación malos o ruinosos, es obligación del perito realizar la tasación según los criterios y normas vigentes y aplicables según el propósito del mismo. -- **No se han tenido** en cuenta en la elaboración del presente informe, posibles contingencias o afectaciones de orden jurídico, tales como: Titulación, Modos de Adquisición de Dominio, limitaciones de dominio, Contratos de Tenencia, Demandas Pendientes y en general cualquier asunto de carácter legal. El valor asignado se entiende como valor presente del inmueble tal y como se encontraba al momento de efectuar la visita de inspección. **Por tales motivos, el presente avalúo, no representa en ninguno de los casos un estudio de títulos.** --- Los valores comerciales asignados a los inmuebles, tienen que ver directamente con el área determinada en los documentos públicos suministrados por el interesado y/o áreas susceptibles de legalizar de acuerdo a la normatividad aplicable. --**Vigencia del avalúo: decretos 1420/1998 y 422/2000**, expedidos por el Ministerio de Hacienda y Crédito Público y ministerio de Desarrollo Económico, el presente avalúo tiene una **vigencia de un año**, contado desde la fecha expedición, siempre y cuando las condiciones físicas, intrínsecas, extrínsecas y normativas del inmueble valuado, no sufran cambios significativos, así como tampoco se presenten variaciones representativas del mercado inmobiliario comparable. Por otra parte, el **Decreto 145/2000**, "por medio del cual se establecen las condiciones de los créditos de vivienda individual a largo plazo, el avalúo practicado para tal fin, debe encontrarse dentro de los **seis (6) meses** anteriores al otorgamiento del crédito" --- **FAVORABILIDAD:** La finalidad de un proceso valuatorio, es dar valor, por tal motivo cuando se da un concepto de favorabilidad, este está sujeto al cumplimiento de las políticas exigidas por la entidad a la que se le está dirigiendo el avalúo, la cual establece los requisitos para dar un concepto, de acuerdo a los requerimientos internos de dicha entidad. La favorabilidad es un concepto independiente al valor del avalúo, el cual no se afecta por dicho concepto. NO es responsabilidad del perito y/o de Los Rosales dicho concepto, el cual se aporta de buena fe, es responsabilidad de a quien se dirige el avalúo verificar de acuerdo a sus políticas.

FINAL DEL INFORME AVALÚO LRCAJA-1019032616



PIN de Validación: b1580b17



Corporación Autorregulador Nacional de Avaluadores - ANA

NIT: 900796614-2

Entidad Reconocida de Autorregulación mediante la Resolución 20910 de 2016 de la Superintendencia de Industria y Comercio

El señor(a) FERNANDO PEÑUELA BARBOSA, identificado(a) con la Cédula de ciudadanía No. 79537697, se encuentra inscrito(a) en el Registro Abierto de Avaluadores, desde el 09 de Agosto de 2022 y se le ha asignado el número de avaluador AVAL-79537697.

Al momento de expedición de este certificado el registro del señor(a) FERNANDO PEÑUELA BARBOSA se encuentra actualizado y encuentra inscrito en las siguientes categorías y alcances:

Categoría 1 Inmuebles Urbanos

Alcance

- Casas, apartamentos, edificios, oficinas, locales comerciales, terrenos y bodegas situados total o parcialmente en áreas urbanas, lotes no clasificados en la estructura ecológica principal, lotes en suelo de expansión con plan parcial adoptado.

Fecha de inscripción
09 Ago 2022

Régimen
Régimen Académico

Categoría 2 Inmuebles Rurales

Alcance

- Terrenos rurales con o sin construcciones, como viviendas, edificios, establos, galpones, cercas, sistemas de riego, drenaje, vías, adecuación de suelos, pozos, cultivos, plantaciones, lotes en suelo de expansión sin plan parcial adoptado, lotes para el aprovechamiento agropecuario y demás infraestructura de explotación situados totalmente en áreas rurales.

Fecha de inscripción
09 Ago 2022

Régimen
Régimen Académico

Categoría 3 Recursos Naturales y Suelos de Protección

Alcance

- Bienes ambientales, minas, yacimientos y explotaciones minerales. Lotes incluidos en la estructura ecológica principal, lotes definidos o contemplados en el Código de recursos Naturales Renovables y daños ambientales.

Fecha de inscripción
09 Ago 2022

Régimen
Régimen Académico



PIN de Validación: b1580b17



Categoría 4 Obras de Infraestructura

Alcance

- Estructuras especiales para proceso, puentes, túneles, acueductos y conducciones, presas, aeropuertos, muelles y demás construcciones civiles de infraestructura similar.

Fecha de inscripción
09 Ago 2022

Régimen
Régimen Académico

Categoría 5 Edificación, conservación Arqueológica y Monumentos Históricos

Alcance

- Edificaciones de conservación arquitectónica y monumentos históricos.

Fecha de inscripción
09 Ago 2022

Régimen
Régimen Académico

Categoría 6 Inmuebles Especiales

Alcance

- Incluye centros comerciales, hoteles, colegios, hospitales, clínicas y avance de obras. Incluye todos los inmuebles que no se clasifiquen dentro de los numerales anteriores.

Fecha de inscripción
09 Ago 2022

Régimen
Régimen Académico

Categoría 7 Maquinaria Fija, Equipos y Maquinaria Móvil

Alcance

- Equipos eléctricos y mecánicos de uso en la industria, motores, subestaciones de planta, tableros eléctricos, equipos de generación, subestaciones de transmisión y distribución, equipos e infraestructura de transmisión y distribución, maquinaria de construcción, movimiento de tierra, y maquinaria para producción y proceso. Equipos de cómputo: Microcomputadores, impresoras, monitores, módems y otros accesorios de estos equipos, redes, main frames, periféricos especiales y otros equipos accesorios de estos. Equipos de telefonía, electromedicina y radiocomunicación. Transporte Automotor: vehículos de transporte terrestre como automóviles, camperos, camiones, buses, tractores, camiones y remolques, motocicletas, motociclos, mototriciclos, cuatrimotos, bicicletas y similares.

Fecha de inscripción
09 Ago 2022

Régimen
Régimen Académico



PIN de Validación: b1580b17



Categoría 8 Maquinaria y Equipos Especiales

Alcance

- Naves, aeronaves, trenes, locomotoras, vagones, teleféricos y cualquier medio de transporte diferente del automotor descrito en la clase anterior.

Fecha de inscripción
09 Ago 2022

Régimen
Régimen Académico

Categoría 9 Obras de Arte, Orfebrería, Patrimoniales y Similares

Alcance

- Arte, joyas, orfebrería, artesanías, muebles con valor histórico, cultural, arqueológico y similares.

Fecha de inscripción
09 Ago 2022

Régimen
Régimen Académico

Categoría 10 Semovientes y Animales

Alcance

- Semovientes, animales y muebles no clasificados en otra especialidad.

Fecha de inscripción
09 Ago 2022

Régimen
Régimen Académico

Categoría 11 Activos Operacionales y Establecimientos de Comercio

Alcance

- Revalorización de activos, inventarios, materia prima, producto en proceso y producto terminado. Establecimientos de comercio.

Fecha de inscripción
09 Ago 2022

Régimen
Régimen Académico



PIN de Validación: b1580b17



Categoría 12 Intangibles

Alcance

- Marcas, patentes, secretos empresariales, derechos autor, nombres comerciales, derechos deportivos, espectro radioeléctrico, fondo de comercio, prima comercial y otros similares.

Fecha de inscripción
09 Ago 2022

Régimen
Régimen Académico

RAA AVALUO: LRCAJA-1019032616 M.I.: 50N-20816168

Categoría 13 Intangibles - Desechos

Alcance

- Daño emergente, lucro cesante, daño moral, servidumbres, derechos hereditarios, desechos y demás derechos de indemnización o cálculos compensatorios y cualquier otro derecho no contemplado en las clases anteriores.

Fecha de inscripción
09 Ago 2022

Régimen
Régimen Académico

Los datos de contacto del Avaluador son:

Ciudad: BOGOTÁ, BOGOTÁ DC
Dirección: CARRERA 102 # 155 - 50 TORRE2 APT0306
Teléfono: 3233970771
Correo Electrónico: fernandounad@gmail.com

Títulos Académicos, Certificados de Aptitud Ocupacional y otros programas de formación:

Técnico Laboral por Competencias en Avalúos-Corporación Tecnológica Empresarial

Que revisados los archivos de antecedentes de procesos disciplinarios de la ERA Corporación Autorregulador Nacional de Avaluadores - ANA; no aparece sanción disciplinaria alguna contra el(la) señor(a) FERNANDO PEÑUELA BARBOSA, identificado(a) con Cédula de ciudadanía No. 79537697.

El(la) señor(a) FERNANDO PEÑUELA BARBOSA se encuentra al día con el pago sus derechos de registro, así como con la cuota de autorregulación con Corporación Autorregulador Nacional de Avaluadores - ANA.

Con el fin de que el destinatario pueda verificar este certificado se le asignó el siguiente código de QR, y puede escanearlo con un dispositivo móvil u otro dispositivo lector con acceso a internet, descargando previamente una aplicación de digitalización de código QR que son gratuitas. La verificación también puede efectuarse ingresando el PIN directamente en la página de RAA <http://www.raa.org.co>. Cualquier inconsistencia entre la información acá contenida y la que reporte la verificación con el código debe ser inmediatamente reportada a Corporación Autorregulador Nacional de Avaluadores - ANA.



OFICINA DE REGISTRO DE INSTRUMENTOS PUBLICOS DE BOGOTA ZONA NORTE
CERTIFICADO DE TRADICION
MATRICULA INMOBILIARIA

Certificado generado con el Pin No: 2511129050124504793

Nro Matrícula: 50N-20816168

Pagina 1 TURNO: 2025-50N-1-598581

Impreso el 12 de Noviembre de 2025 a las 04:25:52 PM

**"ESTE CERTIFICADO REFLEJA LA SITUACION JURIDICA DEL INMUEBLE
HASTA LA FECHA Y HORA DE SU EXPEDICION"**

No tiene validez sin la firma del registrador en la ultima página

CIRCULO REGISTRAL: 50N - BOGOTA ZONA NORTE DEPTO: BOGOTA D C MUNICIPIO: BOGOTA, D.C. VEREDA: BOGOTA D. C.

FECHA APERTURA: 26-10-2017 RADICACIÓN: 2017-71594 CON: ESCRITURA DE: 23-10-2017

CODIGO CATASTRAL: **009245372200804004**COD CATASTRAL ANT: SIN INFORMACION

NUPRE: AAA0264KPSY

ESTADO DEL FOLIO: **ACTIVO**

DESCRIPCION: CABIDA Y LINDEROS

INTERIOR 8 APARTAMENTO 404 CON AREA DE AREA CONSTRUIDA: 38.00 MTS2 AREA PRIVADA: 34.56 MTS2 CON COEFICIENTE DE 0,17690%
CUYOS LINDEROS Y DEMAS ESPECIFICACIONES OBRAN EN ESCRITURA NRO.5105 DE FECHA 17-10-2017 EN NOTARIA DIECISEIS DE BOGOTA D. C.
(ARTICULO 8 PARAGRAFO 1 DE LA LEY 1579 DE 2012)

AREA Y COEFICIENTE

AREA - HECTAREAS: METROS: CENTIMETROS:

AREA PRIVADA - METROS: CENTIMETROS: / AREA CONSTRUIDA METROS: CENTIMETROS:

COEFICIENTE: %

COMPLEMENTACION:

FIDUCIARIA DAVIVIENDA S.A VOCERA DEL FIDEICOMISO BELLAVISTA IMPERIAL ADQUIRIO POR TRANSFERENCIA DE DOMINIO A TITULO DE BENEFICIO EN FIDUCIA MERCANTIL DE FIDUCIARIA DAVIVIENDA S.A COMO VOCERA DE P.A FIDEICOMISO SUBA LOMBARDIA POR E.P 109 DE 22-01-2016 NOTARIA 72 DE BTA D.C. REGISTRADA EL 08-03-2016 EN EL FOLIO DE MATRICULA 50N-20740973. (E.G.F). PACHON UJUETA Y CIA S. EN C., ADQUIRIO POR COMPRA DE CARULLA DE LONDO/O MONSERRAT, SEGUN ESCRITURA # 3935 DE 30-12-1986 NOTARIA 32 BOGOTA D.C., RADICADA EL 23-05-1988 AL FOLIO 50N-871802.*AMMA*.

DIRECCION DEL INMUEBLE

Tipo Predio: URBANO

1) AVENIDA 104 #152 C 19 INTERIOR 8 APARTAMENTO 404 CONJUNTO RESIDENCIAL BELLAVISTA IMPERIAL PROPIEDAD HORIZONTAL

2) AK 104 152C 19 IN 8 AP 404 (DIRECCION CATASTRAL)

DETERMINACION DEL INMUEBLE:

DESTINACION ECONOMICA:

MATRICULA ABIERTA CON BASE EN LA(s) SIGUIENTE(s) (En caso de integración y otros)

50N - 20740973

ANOTACION: Nro 001 Fecha: 03-02-2017 Radicación: 2017-50N-6-6473

Doc: ESCRITURA 9797 DEL 27-12-2016 NOTARIA SETENTA Y DOS DE BOGOTA D. C.

VALOR ACTO: \$

ESPECIFICACION: GRAVAMEN: 0219 HIPOTECA ABIERTA SIN LIMITE DE CUANTIA

PERSONAS QUE INTERVIENEN EN EL ACTO (X-Titular de derecho real de dominio,I-Titular de dominio incompleto)

DE: FIDUCIARIA DAVIVIENDA S.A. COMO VOCERA P.A. FIDEICOMISO BELLAVISTA IMPERIAL NIT 8300537006

X

A: BANCO BILBAO VIZCAYA ARGENTARIA COLOMBIA S.A. "BBVA COLOMBIA"

NIT# 8600030201

ANOTACION: Nro 002 Fecha: 23-10-2017 Radicación: 2017-50N-6-71594



OFICINA DE REGISTRO DE INSTRUMENTOS PUBLICOS DE BOGOTA ZONA NORTE
CERTIFICADO DE TRADICION
MATRICULA INMOBILIARIA

Certificado generado con el Pin No: 2511129050124504793

Nro Matrícula: 50N-20816168

Pagina 2 TURNO: 2025-50N-1-598581

Impreso el 12 de Noviembre de 2025 a las 04:25:52 PM

**"ESTE CERTIFICADO REFLEJA LA SITUACION JURIDICA DEL INMUEBLE
HASTA LA FECHA Y HORA DE SU EXPEDICION"**

No tiene validez sin la firma del registrador en la ultima página

Doc: ESCRITURA 5105 DEL 17-10-2017 NOTARIA DIECISEIS DE BOGOTA D. C.

VALOR ACTO: \$

ESPECIFICACION: LIMITACION AL DOMINIO: 0317 CONSTITUCION REGLAMENTO DE PROPIEDAD HORIZONTAL CONJUNTO RESIDENCIAL
BELLAVISTA IMPERIAL-PROPIEDAD HORIZONTAL-

PERSONAS QUE INTERVIENEN EN EL ACTO (X-Titular de derecho real de dominio,I-Titular de dominio incompleto)

A: FIDUCIARIA DAVIVIENDA S,A VOCERA DEL FIDEICOMISO BELLAVISTA IMPERIAL

X NIT.8300537006

ANOTACION: Nro 003 Fecha: 16-11-2018 Radicación: 2018-50N-6-76338

Doc: ESCRITURA 4201 DEL 18-10-2018 NOTARIA DIECISEIS DE BOGOTA D. C.

VALOR ACTO: \$105.467,000

ESPECIFICACION: MODO DE ADQUISICION: 0125 COMPRAVENTA VIVIENDA DE INTERES SOCIAL.

PERSONAS QUE INTERVIENEN EN EL ACTO (X-Titular de derecho real de dominio,I-Titular de dominio incompleto)

DE: FIDUCIARIA DAVIVIENDA S,A VOCERA DEL FIDEICOMISO BELLAVISTA IMPERIAL

NIT.8300537006

A: COMBARIA DE ORTIZ MARIA ROSA

CC# 41794225 X

A: ORTIZ GUTIERREZ CARLOS

CC# 19352322 X

ANOTACION: Nro 004 Fecha: 16-11-2018 Radicación: 2018-50N-6-76338

Doc: ESCRITURA 4201 DEL 18-10-2018 NOTARIA DIECISEIS DE BOGOTA D. C.

VALOR ACTO: \$

ESPECIFICACION: LIMITACION AL DOMINIO: 0315 CONSTITUCION PATRIMONIO DE FAMILIA

PERSONAS QUE INTERVIENEN EN EL ACTO (X-Titular de derecho real de dominio,I-Titular de dominio incompleto)

DE: COMBARIA DE ORTIZ MARIA ROSA

CC# 41794225 X

DE: ORTIZ GUTIERREZ CARLOS

CC# 19352322 X

A: FAVOR SUYO, DE SU CONYUGE O COMPA/ERO (A) PERMANENTE, DE SUS HIJOS MENORES ACTUALES Y DE LOS QUE LLEGARE A TENER-

ANOTACION: Nro 005 Fecha: 16-11-2018 Radicación: 2018-50N-6-76338

Doc: ESCRITURA 4201 DEL 18-10-2018 NOTARIA DIECISEIS DE BOGOTA D. C.

VALOR ACTO: \$

Se cancela anotación No: 1

ESPECIFICACION: CANCELACION: 0843 CANCELACION POR VOLUNTAD DE LAS PARTES LIBERACION PARCIAL.

PERSONAS QUE INTERVIENEN EN EL ACTO (X-Titular de derecho real de dominio,I-Titular de dominio incompleto)

DE: BANCO BILBAO VIZCAYA ARGENTARIA COLOMBIA S.A. "BBVA COLOMBIA"

NIT# 8600030201

A: FIDUCIARIA DAVIVIENDA S,A VOCERA DEL FIDEICOMISO BELLAVISTA IMPERIAL}

NIT.8.300537006

ANOTACION: Nro 006 Fecha: 29-10-2025 Radicación: 2025-50N-6-71441

Doc: CERTIFICADO 304 DEL 20-10-2025 NOTARIA CINCUENTA Y NUEVE DE BOGOTA, D.C. VALOR ACTO: \$0

Se cancela anotación No: 4

ESPECIFICACION: CANCELACION: 0843 CANCELACION POR VOLUNTAD DE LAS PARTES DE PATRIMONIO DE FAMILIA

PERSONAS QUE INTERVIENEN EN EL ACTO (X-Titular de derecho real de dominio,I-Titular de dominio incompleto)

DE: COMBARIA DE ORTIZ MARIA ROSA

CC# 41794225



OFICINA DE REGISTRO DE INSTRUMENTOS PUBLICOS DE BOGOTA ZONA NORTE
CERTIFICADO DE TRADICION
MATRICULA INMOBILIARIA

Certificado generado con el Pin No: 2511129050124504793

Nro Matrícula: 50N-20816168

Pagina 3 TURNO: 2025-50N-1-598581

Impreso el 12 de Noviembre de 2025 a las 04:25:52 PM

**"ESTE CERTIFICADO REFLEJA LA SITUACION JURIDICA DEL INMUEBLE
HASTA LA FECHA Y HORA DE SU EXPEDICION"**

No tiene validez sin la firma del registrador en la ultima página

DE: ORTIZ GUTIERREZ CARLOS

CC# 19352322

NRO TOTAL DE ANOTACIONES: *6*

SALVEDADES: (Información Anterior o Corregida)

Anotación Nro: 0

Nro corrección: 1

Radicación: 2019-50N-3-2019

Fecha: 03-02-2019

SE ACTUALIZA NOMENCLATURA Y/O CHIP, CON LOS SUMINISTRADOS POR LA U.A.E.C.D., RES. 2018-49877 PROFERIDA POR ESA ENTIDAD, RES. NO. 5386 DE 14/08/2007 EXPEDIDA POR LA S.N.R.

FIN DE ESTE DOCUMENTO

El interesado debe comunicar al registrador cualquier falla o error en el registro de los documentos

USUARIO: Realtech

TURNO: 2025-50N-1-598581

FECHA: 12-11-2025

EXPEDIDO EN: BOGOTA

El Registrador: AURA ROCIO ESPINOSA SANABRIA



Resumen de pago

Descripción de compra

avaluojohanandresortiz

Tienda

Portal Zona Pagos BBVA

Estado de la transacción

Transacción exitosa

Fecha de la transacción

27 de noviembre de 2025 a las 8:43 a. m.

CUS

1959224686

Referencia Nequi

00099

¿Cuánto?

\$ 302.000,00

Valor de los impuestos

\$ 0,00

Número de referencia 1

02

Número de referencia 2

900441334

Número de referencia 3

4290

Factura de comercio

8183101442

Tu plata salió de:



Disponible

Inicio () / PQR (https://kawak.com.co/zonavirtual/pqrs/pqrs_form.php)

Paula Malpica

I

ESPAÑOL

▼

TU PAGO FUE EXITOSO

Estado de tu transacción: Aprobada

ESTA ES LA INFORMACIÓN DE TU PAGO:	
Razón social ó recaudador:	LOS ROSALES CONSTRUCTORA INMOBILIARIA SAS
Concepto:	avaluo johan andres ortiz
Nombre del pagador:	Paula Malpica
Identificación:	CC 1.019.032.616
Valor cancelado:	302,000.00
Medio de pago:	PSE VIP
Banco:	NEQUI
Transacción CUS:	1959224686
Cód. del pedido:	1442
Id pago:	3692
Ticket:	8183101442
Fecha de pago:	27/11/2025 08:44:11.0

Imprimir

Si tienes dudas o alguna novedad con tu transacción, comunícate a **GERENCIA@LOSROSALES.COM** o llama al **3108535560**