



QR validez del avalúo

INFORME DE AVALUO LRCAJA-93235855

RESUMEN EJECUTIVO			ANTECEDENTES	
CLIENTE	CARLOS ALBERTO RUIZ VARON		FECHA VISITA	25/11/2025
NIT / C.C CLIENTE	93235855		FECHA INFORME	27/11/2025
DIRECCIÓN	KR 8 I # 147 - 6 Y CL 148 8 H 55 CO KUNDAE		DIRIGIDO A	Caja Promotora de Vivienda Militar y de Policía
SECTOR	Urbano Estrato 3		EDAD (AÑOS)	7 años
BARRIO	SALADO		REMODELADO	
CIUDAD	Ibagué		OCUPANTE	Propietario
DEPARTAMENTO	Tolima		TIPO DE INMUEBLE	Apartamento
PROPOSITO	Modelo 8-14		USO ACTUAL	Vivienda
TIPO AVALUO	valor comercial			
VALUADOR	DAVID ALEXANDER GONZALEZ ARBELAEZ			
IDENTIFICACIÓN	5826325			

ASPECTOS JURIDICOS

PROPIETARIO	RUIZ VARON ESMILY YUSMARY				
NUM.	1407 Escritura De	NOTARIA	cuarenta cuatro	FECHA	08/05/2019
ESCRITURA	Propiedad				
CIUDAD	Bogotá D.C.	DEPTO	Tolima		
ESCRITURA					
CEDULA	730010110000003100901900000522				
CATASTRAL					
LICENCIA DE CONSTRUCCIÓN	PROTOCOLIZADA ESCRITURA DE PROPIEDAD HORIZONTAL				
NOMBRE DEL CONJUNTO/EDIFICIO	CONJUNTO RESIDENCIAL KUNDAE				
VALOR ADMINISTRACIÓN	Tiene	MENSUALIDAD	157000	VRxM2	2905.26
COEFICIENTE DE COPROPIEDAD					

M. INMOB.	N°
350-251369	APARTAMENTO 902 TORRE 4

OBSERVACIONES GENERALES

Apartamento 902 Distribuido en sala comedor, cocina, zona de ropas, cuatro habitaciones, incluida la opcional que en este momento cumple la función de comedor, dos baños, uno privado para la habitación principal. Cuenta con los servicios de gas Natural, Acueducto, Alcantarillado y Energía.

DEPENDENCIAS

Sala	1	Estudio	0	Alcobas	4
Comedor	1	Estar	0	B. priv	1
Cocina	Integral	AlcServ.	0	Terraza	No
Zropa	1	BServ	0	Jardín	No
Patio	0	Bsocial	1	Balcón	0
Garajes		Exclusivo	NO	Sencillo	
Cubierto	NO	Privado	NO	Doble	
Descubierto	NO	Comunal	NO	Servidumb.	

ACABADOS

DETALLE	CALIDAD	ESTADO
Sala	Normal	Bueno.
Comedor	Normal	Bueno.
Cocina	Normal	Bueno.
Baño	Normal	Bueno.
Piso	Normal	Bueno.
Techo	Normal	Bueno.
Muro	Normal	Bueno.
Carpintería	Normal	Bueno.

DOTACIÓN COMUNAL

Portería	Si	Bicicletero	Si	Acensores	Si
Piscinas	Si	TerrazaComunal	No	Jardín Infantil	No
PlantaElect.	Si	Calefaccion	No	Golfito	No
Gar.Visit.	Si	Gimnasio	No	BombaEyectora	Si
Porteria	Si	Tanque	Si	Cancha	Si
ZonaVerde	Si	Shut	Si	Citofono	Si
Aire	No	Teatrino	No	Sauna	No

VALOR COMERCIAL \$ COP 154,435,080

VALOR ASEGURABLE \$ COP 154,435,080

CALIFICACIÓN DE GARANTÍA

FAVORABLE: Si

Observación de Favorabilidad

El inmueble es FAVORABLE para Caja Promotora de Vivienda Militar y de Policía Modelo 8-14

NOMBRES Y FIRMAS

DAVID ALEXANDER GONZALEZ ARBELAEZ
Perito Actuante
C.C: 5826325 RAA: AVAL-5826325
Firmado electrónicamente en AvalSign.
Fecha: 2025-11-26 14:01:00

CESAR ALFONSO JIMENEZ QUINTERO
RAA: AVAL-88229287 C.C: 88229287
Visador

INFORMACIÓN DE ÁREAS / NORMATIVIDAD

INFORMACIÓN DE ÁREA P.H.		Inmueble sometido a régimen de propiedad horizontal; Ley 675 de agosto 3 de 2001, certificado de tradición adjunto. Ordenamiento territorial vigente a la fecha del informe: acuerdo 0823 del 2014
Área de actividad	Residencial.	
Uso principal	Vivienda	
Tipo de proyecto	Apartamento	
Total unidades de vivienda	398	
Garajes	No tiene No.	
Tipo de Garaje		

CONSTRUCCIÓN

ÁREAS JURÍDICAS	UND	VALOR	ÁREAS CATASTRAL	UND	VALOR
AREA CONSTRUIDA	M2	54.04	AREA	M2	54
AREA PRIVADA	M2	54.04	AVALUO CATASTRAL 2025	PESOS	41.442.000
ÁREAS MEDIDAS EN VISITA	UND	VALOR	ÁREAS VALORADAS	UND	VALOR
AREA PRIVADA MEDIDA	M2	54	AREA PRIVADA VALORADA	M2	54.04

OBSERVACIONES DE ÁREAS

KR 8 I # 147 - 6 Y CL 148 8 H 55 CO KUNDAE ETAPA 2 APTO 902 TORRE 4 | SALADO | Ibagué | Tolima está sometido bajo régimen de propiedad horizontal según escritura publica No. 1506, fecha: 02/06/2018, Notaría: TERCERA y ciudad: ibague.

SECTOR

Uso predominante	Residencial		Tiene / No tiene	Estado de conserv.
Demanda / interés	Media		Andenes	Bueno
			Sardineles	Bueno
			Vias Pavimentadas	Bueno
			Transporte Público	Bueno
	Nivel de equipamiento	Distancias aprox.		
Comercial	Bueno	0-100		
Escolar	Bueno	0-100		
Asistencial	Bueno	0-100		
Estacionamientos	Bueno	0-100		
Áreas verdes	Bueno	0-100		
Zonas recreativas	Bueno	0-100		
	Sector	Predio		
Acueducto	SI	SI		
Alcantarillado	SI	SI		
Energía Eléctrica	SI	SI		
Gas Natural	SI	SI		

Amoblamiento Urbano				
Paradero:	Zonas verdes:	Arborización:		
NO	SI	SI		
Impacto Ambiental				
Aire:	Basura:	Ruido:	Cond.seguridad:	Aguas servidas:
NO	NO	NO	NO	NO

EDIFICACIÓN - ESTRUCTURA

Estado de construcción	Usada	Ajuste sismo resistente	SI
Tipo	VIS vivienda de interes Social	Cubierta	Losa de concreto
Avance(En construcción)	100	Fachada	graniplast
Estado de conservación	Bueno	Ancho Fachada	Mayor 9 metros
N° de Pisos	11	Irregularidad Planta	No
N° de Sótanos	0	Irregularidad Altura	No
Vida Util	100	Tipologia Vivienda	Edificio en Altura - Piso en bloque aislado
Vida Remanente	93	Año de Construcción	2018
Estructura	Mixto	Comentarios de estructura	
Material de Construcción	concreto reforzado	Estructura en aparente buen estado de conservación en el momento de la visita, no se observa grietas o fallas a simple vista.	
Fecha de Remodelación			
Daños previos	SI		
Ubicación	Apartamento Interior		

Oficina: CI 151 #18A-34 OF. 505 Bogotá; PBX: 6019159007 Ext. 101
Página web: <https://losrosales.com/> Email: avaluos@losrosales.com

CUADRO DE VALORACIÓN

Tipo de Área	Descripción	Área	Unidad	Valor unitario	%	Valor total
Area Privada	APARTAMENTO 902 TORRE 4	54.04	M2	\$2,857,792.00	100.00%	\$154,435,079.68
TOTALES					100%	\$154,435,080
Valor en letras			Ciento cincuenta y cuatro millones cuatrocientos treinta y cinco mil ochenta Pesos Colombianos			
TOTAL COMERCIAL					\$154,435,080	
OFERTA Y DEMANDA						

Tiempo esperado de comercialización (Meses):	12
Perspectivas de valoración:	De acuerdo a las condiciones del sector y a la dinámica de mercado del mismo se consideran perspectivas de valoración medias
Comportamiento Oferta y Demanda:	Del análisis del segmento del mercado relativo a los inmuebles comparables con el que se valora se deduce que la oferta en la zona es media y se considera que la demanda es media.
Actualidad edificadora:	No se observó actividad edificadora en su entorno inmediato.

SALVEDADES

Entorno: - Vecindario con buen amueblamiento urbano, vías pavimentadas en concreto flexible, en buen estado. No se observan afectaciones ambientales, de orden público o de seguridad negativas, más que las normales del municipio.

Propiedad horizontal: Escritura: 1506, Fecha escritura: 02/06/2018, Notaría escritura: TERCERA, Ciudad escritura: ibague, Administración: 157000, Total unidades: 398, Ubicación: Apartamento Interior, Nro. Pisos: 11, Portería: Si, Horario vigilancia: 24 horas, Tanque: Si, Cancha: Si, Zonas verdes: Si, Shut: Si, Citófono: Si, Club: Si, Bomba eyectora: Si, Biciclétero: Si, Garaje visitante: Si, Planta eléctrica: Si, Piscina: Si, Nro. Sótanos: 0, Ascensores: Si, Nro. Ascensores: 9

Dependencia: Apartamento. Consta de: sala: 1, Comedor: 1, Cocina: Integral, Baño social: 1, Habitaciones: 4, Closet: 1, Baño privado: 1, Zona ropas: 1, Ventilación: Bueno, Iluminación: Bueno

Acabados: Acabados en aparente buen estado de conservación y mantenimiento en el momento de la visita.

EXPLICACIÓN METODOLOGÍA UTILIZADA

Para la determinación del valor comercial del inmueble objeto de avalúo, de acuerdo con lo establecido en el **Decreto 1420 del 24 de julio de 1998** y su correspondiente resolución reglamentaria **Resolución 620 del 23 de septiembre de 2008** expedida por el Instituto Geográfico Agustín Codazzi, por la cual se establecen los procedimientos para los avalúos ordenados dentro del marco de la **Ley 388 de 1997**; se utiliza el siguiente (s) método(s):

MÉTODO DE COMPARACIÓN O DE MERCADO: Es la técnica valuatoria que busca establecer el valor comercial del bien, a partir del estudio de las ofertas o transacciones recientes, de bienes semejantes y comparables al del objeto de avalúo. Tales ofertas o transacciones deberán ser clasificadas, analizadas e interpretadas para llegar a la estimación del valor comercial.

MERCADO

#	DIRECCION	# PISO	VALOR VENTA	NEG	VALOR DEPURADO	# GARAJE	VALOR UNIDAD GARAJE	# DEPOSITO Y OTROS	VALOR DEPOSITO Y OTROS	VALOR M2	TELEFONO
1	apartamento en venta kundae	1	\$160,000,000	0.95	\$152,000,000	0	\$0	0	\$	\$2,814,814.81	3204652140
2	apartamento en venta terra verde		\$155,000,000	0.95	\$147,250,000	0	\$	0	\$	\$3,005,102.04	3173785275 inmobiliaria la quinta
3	apartamento en venta kundae		\$145,000,000	0.95	\$137,750,000	0	\$	0	\$	\$2,599,056.60	3173785275
4	apartamento en venta conjunto porvenir	3	\$130,000,000	0.95	\$123,500,000	0	\$0	0	\$	\$3,012,195.12	3173785275
Del inmueble		9		.	.	0		0			

#	EDAD	AREA CONSTRUIDA	AREA PRIVADA	FACTOR ACABADOS	FACTOR EDAD	FACTOR PISO	FACTOR TAMANO	FACTOR UBICACION	FACTOR HOMOLOGACION	RESULTADOS
1	8	54	54	1.0	1.0	1.0	1.0	1.0	1	\$2,814,814.81
2	6	53	49	1.0	1.0	1.0	1.0	1.0	1	\$3,005,102.04
3	2	53	53	1.0	1.0	1.0	1.0	1.0	1	\$2,599,056.60
4	9	41	41	1.0	1.0	1.0	1.0	1.0	1	\$3,012,195.12
	7									
									PROMEDIO	\$2,857,792.14
									DESV. STANDAR	\$195,219.21
									COEF. VARIACION	6.83%

VALOR MÁXIMO	POR Mt2	\$3,053,011.35	TOTAL	\$164,984,733.38
VALOR MÍNIMO	POR Mt2	\$2,662,572.93	TOTAL	\$143,885,441.38
VALOR TOTAL	\$154,435,079.68			

Observaciones:

Enlaces:

1.-<https://asitur.com/detalle-inmueble.php?id=568>

2.-<https://laquinta.com.co/inmueble/13363>

3.-<https://laquinta.com.co/inmueble/12531>

UBICACIÓN DEL INMUEBLE VALORADO

DIRECCIÓN:

KR 8 I # 147 - 6 Y CL 148 8 H 55 CO KUNDAE ETAPA 2 APTO
902 TORRE 4 | SALADO | Ibagué | Tolima

COORDENADAS (DD)

Latitud: 4.448720

Longitud:-75.209700

COORDENADAS (DMS)

Latitud: 4° 26´ 55.3914´´

Longitud:75° 12´ 34.9194´´

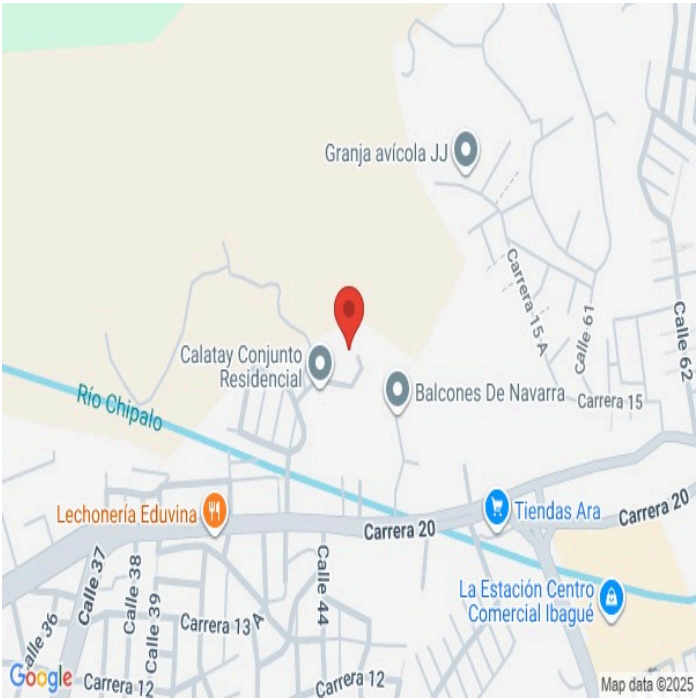

PLANO DE DISTRIBUCIÓN

AREA PRIVADA 54.04M2



FOTOS: General

Vía frente al inmueble



Vía frente al inmueble



Contador de Energia



Contador de Agua



Contador de Gas



Fachada del Inmueble



Nomenclatura



Nomenclatura



FOTOS: General

Fachada del Conjunto



Fachada posterior



Fachada del Conjunto



Fachada del Conjunto



Puerta de entrada



Sala Comedor



Sala Comedor



Cocina



FOTOS: General

Cocina



Zona de Ropas



Hab. 1 o Habitación Principal



Hab. 1 o Habitación Principal



Baño Privado Hab 1



Baño Privado Hab 1



Habitación 2

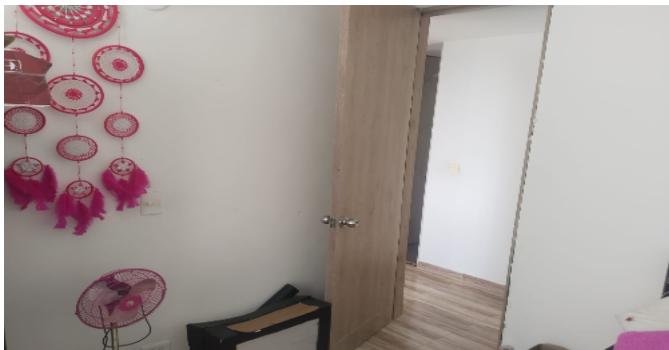

Habitación 2



FOTOS: General

Habitación 3



Habitación 3



Habitación 4



Habitación 4



Baño Social 1



Baño Social 1



Shut de Basuras-CJ



Garajes Comunes-CJ



FOTOS: General

Garajes Comunes-CJ



Salón Social-CJ



Canchas-CJ



Piscinas-CJ



Bicicletero-CJ



Otras Zonas Sociales-CJ



Otras Zonas Sociales-CJ



Otras Zonas Sociales-CJ



FOTOS: General

Otras Zonas Sociales-CJ



Otras Zonas Sociales-CJ



CONSIDERACIONES FINALES PARA EL INFORME DE AVALÚO

VOCABULARIO: PRECIO: Es un término que se utiliza para la cuantía que se solicita, ofrece o paga por un bien o servicio. El precio de venta es un hecho histórico. **COSTO:** es el precio pagado por los bienes y servicios o la cantidad exigida para crear o producir el bien o el servicio. **MERCADO:** un mercado es el entorno en el que se comercializan bienes y servicios entre compradores y vendedores a través de un mecanismo de precios. --- **AVALÚO:** Es el estudio o proceso mediante el cual se estima y documenta el valor de un bien o bien inmueble, servicio, actividad, cosa u objeto, de acuerdo a la apreciación personal expresada por un profesional que cuenta con los conocimientos técnicos, aplique normas y procedimientos generalmente aceptados en esta especialidad. --- **VALOR COMERCIAL:** Es el precio más probable en que se podría comercializar un bien, en las circunstancias prevalecientes a la fecha del avalúo, en un plazo razonable de exposición, en una transacción llevada a cabo entre un oferente y un demandante libre de presiones, bien informados.

ABREVIACIONES: Apartamento: APTO ó AP --- **TORRE:** TO --- **LOTE:** LO --- **CASA:** CS o CA --- **AVENIDA:** AV --- **CALLE:** CL --- **CARRERA:** CRA ó KR --- **Diagonal:** Diag. --- **Conjunto:** CJ --- **Edificio:** ED --- **Residencial:** Res --- **Eta**

Información: S/I ----- **METODOLOGÍA:** Para la determinación del valor comercial del inmueble objeto de avalúo, de acuerdo con lo establecido en el **Decreto 1420 del 24 de julio de 1998** y su correspondiente resolución reglamentaria **Resolución 620 del 23 de septiembre de 2008** expedida por el Instituto Geográfico Agustín Codazzi, por la cual se establecen los procedimientos para los avalúos ordenados dentro del marco de la **Ley 388 de 1997:**

1. Método de comparación o de mercado: Es la técnica valuatoria que busca establecer el valor comercial del bien, a partir del estudio de las ofertas o transacciones recientes, de bienes semejantes y comparables al del objeto de avalúo. Tales ofertas o transacciones deberán ser clasificadas, analizadas e interpretadas para llegar a la estimación del valor comercial.

2. Método de capitalización de rentas o ingresos: Es la técnica valuatoria que busca establecer el valor comercial de un bien, a partir de las rentas o ingresos que se puedan obtener del mismo bien, o inmuebles semejantes y comparables por sus características físicas, de uso y ubicación, trayendo a valor presente la suma de los probables ingresos o rentas generadas en la vida remanente del bien objeto de avalúo, con una tasa de capitalización o interés.

3. Método de costo de reposición: Es el que busca establecer el valor comercial del bien objeto de avalúo a partir de estimar el costo total de la construcción a precios de hoy, un bien semejante al del objeto de avalúo, y restarle la depreciación acumulada. Para la depreciación de las construcciones se deben emplear modelos continuos y no los discontinuos o en escalera. Deberá adoptarse un sistema que tenga en cuenta la edad y el estado de conservación, tal como lo establece Fitto y Corvini.

4-) Método o técnica Residual: Es el que busca establecer el valor comercial del bien, normalmente para el terreno, a partir de estimar el monto total de las ventas de un proyecto de construcción, acorde con la reglamentación urbanística vigente y de conformidad con el mercado del bien final vendible, en el terreno objeto de avalúo. Este método (técnica) debe desarrollarse bajo el principio de mayor y mejor uso.

DECLARACION DE CUMPLIMIENTO

El valuador confirma que: el informe de valuación es confidencial para las partes, hacia quien está dirigido o sus asesores profesionales, para el propósito específico del encargo; no se acepta ninguna responsabilidad ante ninguna tercera parte, y el valuador no acepta ninguna responsabilidad por la utilización inadecuada del informe. Se prohíbe la publicación del informe en todo o en parte, o cualquier referencia al mismo, o a las cifras de valuación contenidas en él, o los nombres y afiliación profesional de los valuadores, sin el consentimiento escrito del Valuador. --- **El profesional que firma** declara que no tiene hoy, ni espera tener en el futuro, interés en la propiedad valorada; ni participación en los usos que se hagan del avalúo, ni con las personas que participen en la operación. Ha inspeccionado el inmueble personalmente y/o su equipo de trabajo con RAA vigente, y la información es la observada; los inconvenientes y limitaciones que pueda tener el bien y su vecindario, están mencionados. Además, se mantendrá un nivel de confidencialidad, acorde a las exigencias de **Los Rosales Constructora Inmobiliaria S.A.S.** --- No es responsabilidad del valuador, el uso de este informe, para un fin distinto al que fue solicitado. --- **La valuación se llevó a cabo conforme a un código de ética** y normas de conducta. El Valuador ha cumplido los requisitos de formación de su profesión. Se adjunta el registro RAA de evaluador en el presente informe. Las descripciones de hechos presentadas en el informe son correctas hasta donde el Valuador alcanza a conocer. Los análisis y resultados solamente se ven restringidos por las hipótesis y condiciones restrictivas que se describen en el informe.

CONDICIONANTES Y SALVEDADES AL AVALÚO

La compañía valuadora así como el valuador no serán responsables de la veracidad de la información urbanística que afecte o haya afectado el inmueble objeto del predio en el momento de la realización del avalúo. El avaluador deberá dejar consignadas las inconsistencias que observe. --- **La compañía valuadora** así como el valuador no serán responsables de la veracidad de la información y ubicación del bien, informada por el solicitante; los antecedentes de propiedad asentados en el presente Avalúo es la contenida en la documentación oficial proporcionada por el solicitante del propio Avalúo y/o propietario del bien a valuar y/o entidad pública o privada solicitante del avalúo, la cual asumimos como correcta y se recibe de buena fe. Entre ella, podemos mencionar la escritura de propiedad o propiedad horizontal, certificado de libertad y tradición, entre otros. --- **El presente Avalúo es de USO exclusivo del(os) solicitante(s)** para el destino o propósito expresado en el mismo, por lo que no podrá ser utilizado para fines distintos. ---- **La presente tasación no constituye un dictamen estructural, de cimentación, de hidrología, de suelos, de sismología,** o de cualquier otra rama de la ingeniería civil o la arquitectura, por lo tanto, no puede ser utilizado para fines relacionados con esas ramas ni se asume responsabilidad por vicios ocultos u otras características del inmueble que no puedan ser apreciadas en una visita normal de inspección física para efectos de tasación. Incluso cuando se aprecien algunas características que puedan constituir anomalías con respecto al estado de conservación normal **-según la vida útil consumida** de un inmueble o a su estructura, el valuador no asume mayor responsabilidad que así indicarlo cuando son detectadas, ya que aunque se presenten estados de conservación malos o ruinosos, es obligación del perito realizar la tasación según los criterios y normas vigentes y aplicables según el propósito del mismo. -- **No se han tenido** en cuenta en la elaboración del presente informe, posibles contingencias o afectaciones de orden jurídico, tales como: Titulación, Modos de Adquisición de Dominio, limitaciones de dominio, Contratos de Tenencia, Demandas Pendientes y en general cualquier asunto de carácter legal. El valor asignado se entiende como valor presente del inmueble tal y como se encontraba al momento de efectuar la visita de inspección. **Por tales motivos, el presente avalúo, no representa en ninguno de los casos un estudio de títulos.** --- Los valores comerciales asignados a los inmuebles, tienen que ver directamente con el área determinada en los documentos públicos suministrados por el interesado y/o áreas susceptibles de legalizar de acuerdo a la normatividad aplicable. --**Vigencia del avalúo: decretos 1420/1998 y 422/2000**, expedidos por el Ministerio de Hacienda y Crédito Público y ministerio de Desarrollo Económico, el presente avalúo tiene una **vigencia de un año**, contado desde la fecha expedición, siempre y cuando las condiciones físicas, intrínsecas, extrínsecas y normativas del inmueble valuado, no sufran cambios significativos, así como tampoco se presenten variaciones representativas del mercado inmobiliario comparable. Por otra parte, el **Decreto 145/2000**, "por medio del cual se establecen las condiciones de los créditos de vivienda individual a largo plazo, el avalúo practicado para tal fin, debe encontrarse dentro de los **seis (6) meses** anteriores al otorgamiento del crédito" --- **FAVORABILIDAD:** La finalidad de un proceso valuatorio, es dar valor, por tal motivo cuando se da un concepto de favorabilidad, este está sujeto al cumplimiento de las políticas exigidas por la entidad a la que se le está dirigiendo el avalúo, la cual establece los requisitos para dar un concepto, de acuerdo a los requerimientos internos de dicha entidad. La favorabilidad es un concepto independiente al valor del avalúo, el cual no se afecta por dicho concepto. NO es responsabilidad del perito y/o de Los Rosales dicho concepto, el cual se aporta de buena fe, es responsabilidad de a quien se dirige el avalúo verificar de acuerdo a sus políticas.

FINAL DEL INFORME AVALÚO LRCAJA-93235855



PIN de Validación: b2f00ad4



Corporación Autorregulador Nacional de Avaluadores - ANA

NIT: 900796614-2

Entidad Reconocida de Autorregulación mediante la Resolución 20910 de 2016 de la Superintendencia de Industria y Comercio

El señor(a) DAVID ALEXANDER GONZALEZ, identificado(a) con la Cédula de ciudadanía No. 5826325, se encuentra inscrito(a) en el Registro Abierto de Avaluadores, desde el 22 de Agosto de 2023 y se le ha asignado el número de avaluador AVAL-5826325.

Al momento de expedición de este certificado el registro del señor(a) DAVID ALEXANDER GONZALEZ se encuentra **Activo** y se encuentra inscrito en las siguientes categorías y alcances:

Categoría 1 Inmuebles Urbanos

Alcance

- Casas, apartamentos, edificios, oficinas, locales comerciales, terrenos y bodegas situados total o parcialmente en áreas urbanas, lotes incluidos en la estructura ecológica principal, lotes en suelo de expansión con plan parcial adoptado.

Fecha de inscripción
22 Ago 2023

Régimen
Régimen Académico

Categoría 2 Inmuebles Rurales

Alcance

- Terrenos rurales con o sin construcciones, como viviendas, edificios, establos, galpones, cercas, sistemas de riego, drenaje, vías, adecuación de suelos, pozos, cultivos, plantaciones, lotes en suelo de expansión sin plan parcial adoptado, lotes para el aprovechamiento agropecuario y demás infraestructura de explotación situados totalmente en áreas rurales.

Fecha de inscripción
22 Ago 2023

Régimen
Régimen Académico

Categoría 3 Recursos Naturales y Suelos de Protección

Alcance

- Bienes ambientales, minas, yacimientos y explotaciones minerales. Lotes incluidos en la estructura ecológica principal, lotes definidos o contemplados en el Código de recursos Naturales Renovables y daños ambientales.

Fecha de inscripción
22 Ago 2023

Régimen
Régimen Académico



PIN de Validación: b2f00ed4



Categoría 4 Obras de Infraestructura

Alcance

- Estructuras especiales para proceso, puentes, túneles, acueductos y conducciones, presas, aeropuertos, muelles y demás construcciones civiles de infraestructura similar.

Fecha de inscripción
22 Ago 2023

Régimen
Régimen Académico

Categoría 5 Edificaciones de Conservación Arqueológica y Monumentos Históricos

Alcance

- Edificaciones de conservación arquitectónica y monumentos históricos.

Fecha de inscripción
22 Ago 2023

Régimen
Régimen Académico

Categoría 6 Inmuebles Especiales

Alcance

- Incluye centros comerciales, hoteles, colegios, hospitales, clínicas y avance de obras. Incluye todos los inmuebles que no se clasifiquen dentro de los numerales anteriores.

Fecha de inscripción
22 Ago 2023

Régimen
Régimen Académico

Categoría 7 Maquinaria Fija, Equipos y Maquinaria Móvil

Alcance

- Equipos eléctricos y mecánicos de uso en la industria, motores, subestaciones de planta, tableros eléctricos, equipos de generación, subestaciones de transmisión y distribución, equipos e infraestructura de transmisión y distribución, maquinaria de construcción, movimiento de tierra, y maquinaria para producción y proceso. Equipos de cómputo: Microcomputadores, impresoras, monitores, módems y otros accesorios de estos equipos, redes, main frames, periféricos especiales y otros equipos accesorios de estos. Equipos de telefonía, electromedicina y radiocomunicación. Transporte Automotor: vehículos de transporte terrestre como automóviles, camperos, camiones, buses, tractores, camiones y remolques, motocicletas, motociclos, mototriciclos, cuatrimotos, bicicletas y similares.

Fecha de inscripción
22 Ago 2023

Régimen
Régimen Académico



PIN de Validación: b2f00ed4



Categoría 8 Maquinaria y Equipos Especiales

Alcance

- Naves, aeronaves, trenes, locomotoras, vagones, teleféricos y cualquier medio de transporte diferente del automotor descrito en la clase anterior.

Fecha de inscripción
22 Ago 2023

Régimen
Régimen Académico

Categoría 9 Obras de Arte, Orfebrería, Patrimoniales y Similares

Alcance

- Arte, joyas, orfebrería, artesanías, muebles con valor histórico, cultural, arqueológico, paleontológico y

Fecha de inscripción
22 Ago 2023

Régimen
Régimen Académico

Categoría 10 Semovientes y Animales

Alcance

- Semovientes, animales y muebles no clasificados en otra especialidad.

Fecha de inscripción
22 Ago 2023

Régimen
Régimen Académico

Categoría 11 Activos Operacionales y Establecimientos de Comercio

Alcance

- Revalorización de activos, inventarios, materia prima, producto en proceso y producto terminado. Establecimientos de comercio.

Fecha de inscripción
22 Ago 2023

Régimen
Régimen Académico



PIN de Validación: b2f00ad4



Categoría 12 Intangibles

Alcance

- Marcas, patentes, secretos empresariales, derechos autor, nombres comerciales, derechos deportivos, espectro radioeléctrico, fondo de comercio, prima comercial y otros similares.

Fecha de inscripción
22 Ago 2023

Régimen
Régimen Académico

Categoría 13 Intangibles Especiales

Alcance

- Daño emergente, lucro cesante, daño moral, servidumbres, derechos herenciales y litigiosos y demás derechos de indemnización o cálculos compensatorios y cualquier otro derecho no contemplado en las clases anteriores.

Fecha de inscripción
22 Ago 2023

Régimen
Régimen Académico

Los datos de contacto del Avaluador son:

Ciudad: ESPINAL, TOLIMA
Dirección: MANZANA B CASA 13 LOS HEROES
Teléfono: 3172200536
Correo Electrónico: dagoar81@hotmail.com

Títulos Académicos, Certificados de Aptitud Ocupacional y otros programas de formación:

Técnico Laboral por Competencias en Auxiliar de Avalúos Y Liquidación- Corporación Educativa Técnica y Empresarial KAIZEN

Que revisados los archivos de antecedentes de procesos disciplinarios de la ERA Corporación Autorregulador Nacional de Avaluadores - ANA; no aparece sanción disciplinaria alguna contra el(la) señor(a) DAVID ALEXANDER GONZALEZ, identificado(a) con Cédula de ciudadanía No. 5826325.

El(la) señor(a) DAVID ALEXANDER GONZALEZ se encuentra al día con el pago sus derechos de registro, así como con la cuota de autorregulación con Corporación Autorregulador Nacional de Avaluadores - ANA.



PIN de Validación: b2f00ad4



Con el fin de que el destinatario pueda verificar este certificado se le asignó el siguiente código de QR, y puede escanearlo con un dispositivo móvil u otro dispositivo lector con acceso a internet, descargando previamente una aplicación de digitalización de código QR que son gratuitas. La verificación también puede efectuarse ingresando el PIN directamente en la página de RAA <http://www.raa.org.co>. Cualquier inconsistencia entre la información acá contenida y la que reporte la verificación con el código debe ser inmediatamente reportada a Corporación Autorregulador Nacional de Avaluadores - ANA.



PIN DE VALIDACIÓN

b2f00ad4

El presente certificado se expide en la República de Colombia de conformidad con la información que reposa en el Registro Abierto de Avaluadores RAA., a los cuatro (04) días del mes de Noviembre del 2025 y tiene vigencia de 30 días calendario, contados a partir de la fecha de expedición.

AVALUO: LRCAJA-93235855 M.I.: 350-251369

Firma: _____
Alexandra Suarez
Representante Legal

**OFICINA DE REGISTRO DE INSTRUMENTOS PUBLICOS DE IBAGUE****CERTIFICADO DE TRADICION****MATRICULA INMOBILIARIA****Certificado generado con el Pin No: 2511184364124765264****Nro Matrícula: 350-251369**

Pagina 1 TURNO: 2025-350-1-154287

Impreso el 18 de Noviembre de 2025 a las 10:56:48 PM

**"ESTE CERTIFICADO REFLEJA LA SITUACION JURIDICA DEL INMUEBLE
HASTA LA FECHA Y HORA DE SU EXPEDICION"**

No tiene validez sin la firma del registrador en la ultima página

CIRCULO REGISTRAL: 350 - IBAGUE DEPTO: TOLIMA MUNICIPIO: IBAGUE VEREDA: IBAGUE
FECHA APERTURA: 12-07-2018 RADICACIÓN: 2018-350-6-11627 CON: ESCRITURA DE: 02-06-2018
CODIGO CATASTRAL: **730010110000003100901900000522**COD CATASTRAL ANT: SIN INFORMACION
NUPRE: BZS0020NFHE

ESTADO DEL FOLIO: **ACTIVO****DESCRIPCION: CABIDA Y LINDEROS**

APARTAMENTO 902 TORRE 4 con area de 54.04 M2. cuyos linderos y demas especificaciones obran en ESCRITURA 1506, 2018 06 02, NOTARIA TERCERA IBAGUE. Articulo 8 Parágrafo 1 . de la Ley 1579 de 2012

AREA Y COEFICIENTE

AREA - HECTAREAS: 0 METROS CUADRADOS: 54 CENTIMETROS CUADRADOS: 400
AREA PRIVADA - METROS CUADRADOS: 0 CENTIMETROS CUADRADOS: 0 / AREA CONSTRUIDA - METROS CUADRADOS: 0 CENTIMETROS:
CUADRADOS
COEFICIENTE : %

COMPLEMENTACION:

1- ESCRITURA 898 DEL 27/4/2015 NOTARIA TERCERA DE IBAGUE POR CONSTITUCIÓN FIDUCIA MERCANTIL DE INMOBILIARIA CONSTRUCCIONES E INVERSIONES SAS NIT.9006621565 A FIDUCIARIA BOGOTA COMO VOCERA DEL PATRIMONIO AUTÓNOMO DENOMINADO FIDEICOMISO SAN SIMON- FIDUBOGOTA S.A NIT.8300558977 REGISTRADA EL 23/7/2015 EN LA MATRICULA 350-3083
2.- ESCRITURA 3361 DEL 11/12/1980 DE LA NOTARIA PRIMERA DE IBAGUE POR COMPRAVENTA DE : ARQUIMEDES DELGADILLO SAAVEDRA A: LA COOPERATIVA DE AHORRO Y CRÉDITO SAN SIMON LTDA REGISTRADA EL 23/3/1981 EN LA MATRICULA 350-3083
3- ESCRITURA 299 DEL 25/2/2013 DE LA NOTARIA SEXTA DE IBAGUE POR COMPRAVENTA DE: COOPERATIVA DE CRÉDITO SAN SIMON LIMITADAN NIT.8907010617 A: INMOBILIARIA CONSTRUCCIONES E INVERSIONES SAS INCO NIT.9005885705. REGISTRADA EL 2/4/2013 EN LA MATRICULA 350-3083

DIRECCION DEL INMUEBLE

Tipo Predio: RURAL

1) KR 8 I # 147 - 6 Y CL 148 8 H 55 CO KUNDAE ETAPA 2 APTO 902 TORRE 4

DETERMINACION DEL INMUEBLE:

DESTINACION ECONOMICA:

MATRICULA ABIERTA CON BASE EN LA(S) SIGUIENTE(S) (En caso de integración y otros)

350 - 235399

ANOTACION: Nro 001 Fecha: 10-10-2016 Radicación: 2016-350-6-19368

Doc: ESCRITURA 2481 DEL 04-10-2016 NOTARIA TERCERA DE IBAGUE

VALOR ACTO: \$0

ESPECIFICACION: GRAVAMEN: 0219 HIPOTECA ABIERTA SIN LIMITE DE CUANTIA

PERSONAS QUE INTERVIENEN EN EL ACTO (X-Titular de derecho real de dominio, I-Titular de dominio incompleto)

DE: FIDUCIARIA BOGOTA COMO VOCERA DEL PATRIMONIO AUTONOMO DENOMINADO FIDEICOMISO SAN SIMON- FIDUBOGOTA S.A - NIT
830.055.8977

A: BANCOLOMBIA S. A.**NIT# 8909039388**



OFICINA DE REGISTRO DE INSTRUMENTOS PUBLICOS DE IBAGUE
CERTIFICADO DE TRADICION
MATRICULA INMOBILIARIA

Certificado generado con el Pin No: 2511184364124765264

Nro Matrícula: 350-251369

Pagina 2 TURNO: 2025-350-1-154287

Impreso el 18 de Noviembre de 2025 a las 10:56:48 PM

**"ESTE CERTIFICADO REFLEJA LA SITUACION JURIDICA DEL INMUEBLE
HASTA LA FECHA Y HORA DE SU EXPEDICION"**

No tiene validez sin la firma del registrador en la ultima página

ANOTACION: Nro 002 Fecha: 05-05-2017 Radicación: 2017-350-6-8026

Doc: ESCRITURA 0819 DEL 28-04-2017 NOTARIA TERCERA DE IBAGUE

VALOR ACTO: \$0

ESPECIFICACION: OTRO: 0909 CONSTITUCION DE URBANIZACION

PERSONAS QUE INTERVIENEN EN EL ACTO (X-Titular de derecho real de dominio,I-Titular de dominio incompleto)

A: FIDUCIARIA BOGOTA S.A. COMO VOCERA Y REPRESENTANTE DEL PATRIMONIO AUTONOMO DENOMINADO FIDEICOMISO SAN SIMON

FIDUBOGOTA S.A. NIT. 830.055.897-7

ANOTACION: Nro 003 Fecha: 13-06-2018 Radicación: 2018-350-6-11627

Doc: ESCRITURA 1506 DEL 02-06-2018 NOTARIA TERCERA DE IBAGUE

VALOR ACTO: \$0

ESPECIFICACION: LIMITACION AL DOMINIO: 0331 REFORMA REGLAMENTO DE PROPIEDAD HORIZONTAL EN CUANTO A ADICIONAR LA ETAPA II

PERSONAS QUE INTERVIENEN EN EL ACTO (X-Titular de derecho real de dominio,I-Titular de dominio incompleto)

A: FIDUCIARIA BOGOTA S.A. COMO VOCERA Y REPRESENTANTE DEL PATRIMONIO AUTONOMO DENOMINADO FIDEICOMISO SAN SIMON

FIDUBOGOTA S.A. NIT. 830.055.897-7

X

ANOTACION: Nro 004 Fecha: 12-10-2018 Radicación: 2018-350-6-21469

Doc: ESCRITURA 2897 DEL 04-10-2018 NOTARIA TERCERA DE IBAGUE

VALOR ACTO: \$44,000,000

Se cancela anotación No: 1

ESPECIFICACION: CANCELACION: 0843 CANCELACION POR VOLUNTAD DE LAS PARTES LIBERACIÓN PARCIAL DE HIPOTECA ABIERTA SIN LIMITE DE CUANTIA CONSTITUIDA MEDIANTE ESCRITURA 2481 DEL 04 10 2016 OFICINA DE ORIGEN NOTARIA TERCERA DE IBAGUE JUNTO CON OTROS 112 PREDIOS

PERSONAS QUE INTERVIENEN EN EL ACTO (X-Titular de derecho real de dominio,I-Titular de dominio incompleto)

DE: BANCOLOMBIA S. A.

NIT# 8909039388

A: FIDUCIARIA BOGOTA COMO VOCERA DEL PATRIMONIO AUTONOMO DENOMINADO FIDEICOMISO SAN SIMON- FIDUBOGOTA S.A - NIT

830.055.8977

ANOTACION: Nro 005 Fecha: 12-10-2018 Radicación: 2018-350-6-21469

Doc: ESCRITURA 2897 DEL 04-10-2018 NOTARIA TERCERA DE IBAGUE

VALOR ACTO: \$0

ESPECIFICACION: GRAVAMEN: 0219 HIPOTECA ABIERTA SIN LIMITE DE CUANTIA

PERSONAS QUE INTERVIENEN EN EL ACTO (X-Titular de derecho real de dominio,I-Titular de dominio incompleto)

DE: FIDUCIARIA BOGOTA COMO VOCERA DEL PATRIMONIO AUTONOMO DENOMINADO FIDEICOMISO SAN SIMON- FIDUBOGOTA S.A - NIT

830.055.8977

A: BANCO DE BOGOTA S. A.

NIT# 8600029644

ANOTACION: Nro 006 Fecha: 21-02-2019 Radicación: 2019-350-6-3455

Doc: ESCRITURA 0204 DEL 08-02-2019 NOTARIA TERCERA DE IBAGUE

VALOR ACTO: \$0

ESPECIFICACION: LIMITACION AL DOMINIO: 0331 REFORMA REGLAMENTO DE PROPIEDAD HORIZONTAL EN CUANTO A ADICIONAR LAS ETAPAS 3



OFICINA DE REGISTRO DE INSTRUMENTOS PUBLICOS DE IBAGUE
CERTIFICADO DE TRADICION
MATRICULA INMOBILIARIA

Certificado generado con el Pin No: 2511184364124765264

Nro Matrícula: 350-251369

Pagina 3 TURNO: 2025-350-1-154287

Impreso el 18 de Noviembre de 2025 a las 10:56:48 PM

**"ESTE CERTIFICADO REFLEJA LA SITUACION JURIDICA DEL INMUEBLE
HASTA LA FECHA Y HORA DE SU EXPEDICION"**

No tiene validez sin la firma del registrador en la ultima página

Y 4

PERSONAS QUE INTERVIENEN EN EL ACTO (X-Titular de derecho real de dominio,I-Titular de dominio incompleto)

A: FIDUCIARIA BOGOTA S.A. COMO VOCERA Y REPRESENTANTE DEL PATRIMONIO AUTONOMO DENOMINADO FIDEICOMISO SAN SIMON

FIDUBOGOTA S.A. NIT. 830.055.897-7

X

ANOTACION: Nro 007 Fecha: 27-06-2019 Radicación: 2019-350-6-11805

Doc: ESCRITURA 1407 DEL 08-05-2019 NOTARIA CUARENTA Y CUATRO DE BOGOTA, D.C. VALOR ACTO: \$104,930,000

ESPECIFICACION: MODO DE ADQUISICION: 0125 COMPRAVENTA V.I.S.

PERSONAS QUE INTERVIENEN EN EL ACTO (X-Titular de derecho real de dominio,I-Titular de dominio incompleto)

DE: FIDUCIARIA BOGOTA S.A. COMO VOCERA Y REPRESENTANTE DEL PATRIMONIO AUTONOMO DENOMINADO FIDEICOMISO SAN SIMON

FIDUBOGOTA S.A. NIT. 830.055.897-7

A: RUIZ VARON ESMILY YUSMARY

CC# 28542034 X

ANOTACION: Nro 008 Fecha: 27-06-2019 Radicación: 2019-350-6-11805

Doc: ESCRITURA 1407 DEL 08-05-2019 NOTARIA CUARENTA Y CUATRO DE BOGOTA, D.C. VALOR ACTO: \$0

ESPECIFICACION: LIMITACION AL DOMINIO: 0315 CONSTITUCION PATRIMONIO DE FAMILIA

PERSONAS QUE INTERVIENEN EN EL ACTO (X-Titular de derecho real de dominio,I-Titular de dominio incompleto)

DE: RUIZ VARON ESMILY YUSMARY

CC# 28542034

A: FAVOR SUYO, DE SU CONYUGE, COMPAÑERO(A) PERMANENTE Y DE SU(S) MENOR(ES) HIJO(S) ACTUAL(ES) Y EL (LOS) QUE LLEGARE(N) A TENER

ANOTACION: Nro 009 Fecha: 27-06-2019 Radicación: 2019-350-6-11805

Doc: ESCRITURA 1407 DEL 08-05-2019 NOTARIA CUARENTA Y CUATRO DE BOGOTA, D.C. VALOR ACTO: \$0

ESPECIFICACION: GRAVAMEN: 0219 HIPOTECA ABIERTA SIN LIMITE DE CUANTIA

PERSONAS QUE INTERVIENEN EN EL ACTO (X-Titular de derecho real de dominio,I-Titular de dominio incompleto)

DE: RUIZ VARON ESMILY YUSMARY

CC# 28542034

A: BANCO DE BOGOTA S. A.

NIT# 8600029644

ANOTACION: Nro 010 Fecha: 27-06-2019 Radicación: 2019-350-6-11805

Doc: ESCRITURA 1407 DEL 08-05-2019 NOTARIA CUARENTA Y CUATRO DE BOGOTA, D.C. VALOR ACTO: \$1,974,000

Se cancela anotación No: 5

ESPECIFICACION: CANCELACION: 0843 CANCELACION POR VOLUNTAD DE LAS PARTES LIBERACIÓN PARCIAL HIPOTECA ABIERTA SIN LIMITE DE CUANTIA ESCRITURA 2897 DEL 04 10 2018 NOTARIA TERCERA DE IBAGUE

PERSONAS QUE INTERVIENEN EN EL ACTO (X-Titular de derecho real de dominio,I-Titular de dominio incompleto)

DE: BANCO DE BOGOTA S. A.

NIT# 8600029644

A: FIDUCIARIA BOGOTA COMO VOCERA DEL PATRIMONIO AUTONOMO DENOMINADO FIDEICOMISO SAN SIMON- FIDUBOGOTA S.A - NIT



OFICINA DE REGISTRO DE INSTRUMENTOS PUBLICOS DE IBAGUE
CERTIFICADO DE TRADICION
MATRICULA INMOBILIARIA

Certificado generado con el Pin No: 2511184364124765264

Nro Matrícula: 350-251369

Pagina 4 TURNO: 2025-350-1-154287

Impreso el 18 de Noviembre de 2025 a las 10:56:48 PM

**"ESTE CERTIFICADO REFLEJA LA SITUACION JURIDICA DEL INMUEBLE
HASTA LA FECHA Y HORA DE SU EXPEDICION"**

No tiene validez sin la firma del registrador en la ultima página

830.055.8977

ANOTACION: Nro 011 Fecha: 15-08-2025 Radicación: 2025-350-6-17778

Doc: CERTIFICADO 6732 DEL 05-08-2025 NOTARIA TREINTA Y OCHO DE BOGOTA, D.C. VALOR ACTO: \$73,451,000

Se cancela anotación No: 9

ESPECIFICACION: CANCELACION: 0843 CANCELACION POR VOLUNTAD DE LAS PARTES HIPOTECA ABIERTA SIN LIMITE DE CUANTIA
ESCRITURA 1407 DEL 08/5/2019 NOTARIA CUARENTA Y CUATRO DE BOGOTA, D.C. - SE CANCELA DE CONFORMIDAD A LA ESCRITURA 7325 DEL
05/08/2025 DE LA NOTARIA TREINTA Y OCHO DE BOGOTÁ D.C.

PERSONAS QUE INTERVIENEN EN EL ACTO (X-Titular de derecho real de dominio,I-Titular de dominio incompleto)

DE: BANCO DE BOGOTA S. A.

NIT# 8600029644

A: RUIZ VARON ESMILY YUSMARY

CC# 28542034

ANOTACION: Nro 012 Fecha: 07-10-2025 Radicación: 2025-350-6-22413

Doc: CERTIFICADO 8402 DEL 30-09-2025 NOTARIA TREINTA Y OCHO DE BOGOTA, D.C. VALOR ACTO: \$0

Se cancela anotación No: 8

ESPECIFICACION: CANCELACION: 0843 CANCELACION POR VOLUNTAD DE LAS PARTES CONSTITUCION PATRIMONIO DE FAMILIA
SEGÚN ESCRITURA 1407 DEL 08/5/2019 DE LA NOTARIA CUARENTA Y CUATRO DE BOGOTA, D.C., CANCELADA POR ESCRITURA PÚBLICA 9140 DEL
22/09/2025 DE LA NOTARÍA 38 DE BOGOTÁ.

PERSONAS QUE INTERVIENEN EN EL ACTO (X-Titular de derecho real de dominio,I-Titular de dominio incompleto)

DE: RUIZ VARON ESMILY YUSMARY

CC# 28542034

A: FAVOR SUYO, DE SU CONYUGE O COMPAÑERO (A) PERMANENTE, DE SUS HIJOS MENORES ACTUALES Y DE LOS QUE LLEGARE A TENER

NRO TOTAL DE ANOTACIONES: *12*

SALVEDADES: (Información Anterior o Corregida)

Anotación Nro: 0

Nro corrección: 1

Radación: ICARE-2022

Fecha: 13-07-2022

SE ACTUALIZA INCLUYE FICHA CATASTRAL Y O NUPRE, CON EL SUMINISTRADO POR EL GC DE IBAGUE, RES. RES. 1220 01011 DE 12 MAYO DE
2022 PROFERIDA POR ESA ENTIDAD, RES. NO. 09089 DE 29 10 2020 EXPEDIDA POR LA S.N.R.



OFICINA DE REGISTRO DE INSTRUMENTOS PUBLICOS DE IBAGUE
CERTIFICADO DE TRADICION
MATRICULA INMOBILIARIA

Certificado generado con el Pin No: 2511184364124765264

Nro Matrícula: 350-251369

Pagina 5 TURNO: 2025-350-1-154287

Impreso el 18 de Noviembre de 2025 a las 10:56:48 PM

**"ESTE CERTIFICADO REFLEJA LA SITUACION JURIDICA DEL INMUEBLE
HASTA LA FECHA Y HORA DE SU EXPEDICION"**

No tiene validez sin la firma del registrador en la ultima página

=====

FIN DE ESTE DOCUMENTO

El interesado debe comunicar al registrador cualquier falla o error en el registro de los documentos

USUARIO: Realtech

TURNO: 2025-350-1-154287

FECHA: 18-11-2025

EXPEDIDO EN: BOGOTA

BERTHA FANNY HURTADO ARANGO
REGISTRADOR PRINCIPAL

**SUPERINTENDENCIA
DE NOTARIADO
& REGISTRO**
La guarda de la fe pública



⬇ Pago realizado



¡Escanea este QR con Nequi para verificar tu envío al instante!

Para
Los Ros**** Con** In

Llave
0087263820

Banco destino
Bancolombia

Fecha
21 de noviembre de 2025 a las 07:45 a. m.

¿Cuánto?
\$ 300.000,00

Referencia
M01291173

¿Desde dónde se hizo el envío?
321 491 3253



ARCHIVO: LRCAJA-93235855
avalsign.com



TRAZABILIDAD DE FIRMAS

Fechas y horas en UTC-0500 | Bogotá. Flujo de firmas Versión 1.0 AvalSign.

	Estado:	Firmado
	Documento:	LRCAJA-93235855
	Hash documento:	eff99f8525
	Fecha creación:	2025-11-27 13:22:07

Firmas | Gestionado en Aval sign

Firmas: 1

Perito actuante:  DAVID ALEXANDER GONZALEZ ARBELAEZ Documento: 5826325 Firmado en AvalSign. Token: 404701	
Puntos: Email: dagoar81@hotmail.com Celular: 3172200536 Nivel de seguridad: Validado por correo y MSM IP registrada de: Perito 130.250.230.114 2025-11-26 14:01:00	



Gestionado por avalsign.com

Documento firmado electrónicamente de acuerdo con la Ley 527 de 1999 y el Decreto 2364 de 2012. Trazabilidad de los datos y firmantes para garantía de la autenticidad e integridad.

Política de tratamiento de datos: <https://avalsign.com/politica>

