



QR validez del avalúo



**AVALÚOS - CONSTRUCTORA - INTERVENTORÍA**  
**Informe de Valuación de un Inmueble de uso Vivienda Urbano**

<b>Fecha del avalúo</b>		<b>Fecha de visita</b>	29/10/2025
<b>Dirigido a</b>	Caja Promotora de Vivienda Militar y de Policía		
<b>Dirección.</b>	CKR 98 0 89 ET 1 TO 10 AP 1004		
<b>Barrio</b>	Osorio III		
<b>Ciudad</b>	Bogotá D.C.		
<b>Departamento</b>	Cundinamarca		
<b>Propietario</b>	VELASCO ROJAS YULI CAROLINA		

Oficina: CI 151 #18A-34 OF. 505 Bogotá; PBX: 6019159007 Ext. 101  
Página web: <https://losrosales.com/> Email: [avaluos@losrosales.com](mailto:avaluos@losrosales.com)  
Bogotá D.C.-COLOMBIA



## AVALÚOS - CONSTRUCTORA - INTERVENTORÍA

Bogotá D.C.,

Señor(es):

**Caja Promotora de Vivienda Militar y de Policía**

Avalúo solicitado por: ANGIE LORENA VELANDIA MESA

Ciudad

Apreciado(s) Señor(es)

Atendiendo su amable solicitud, adjunto a la presente le estamos enviando el informe de Valuación correspondiente al Valor de Mercado del bien inmueble de propiedad de **VELASCO ROJAS YULI CAROLINA** ubicado en la CKR 98 0 89 ET 1 TO 10 AP 1004 Osorio III, de la ciudad de Bogotá D.C..

Para la determinación del valor comercial del inmueble objeto de avalúo, de acuerdo con lo establecido en el Decreto 1420 del 24 de julio de 1998 y su correspondiente resolución reglamentaria Resolución 620 del 23 de septiembre de 2008 expedida por el Instituto Geográfico Agustín Codazzi, por la cual se establecen los procedimientos para los avalúos ordenados dentro del marco de la Ley 388 de 1997.

Según los criterios analizados, nuestro Avalúo arrojó un valor de \$173,836,467 pesos m/cte (Ciento setenta y tres millones ochocientos treinta y seis mil cuatrocientos sesenta y siete).

Atentamente,

**Los Rosales Constructora Inmobiliaria S.A.S.**  
CESAR ALFONSO JIMENEZ QUINTERO

Oficina: Cl 151 #18A-34 OF. 505 Bogotá; PBX: 6019159007 Ext. 101  
Página web: <https://losrosales.com/> Email: [avaluos@losrosales.com](mailto:avaluos@losrosales.com)  
Bogotá D.C.-COLOMBIA

VALOR COMERCIAL

Tipo de Área	Descripción	Área	Unidad	Valor unitario	%	Valor total
Area Privada	APARTAMENTO 1004	48.32	M2	\$3,597,609.00	100.00%	\$173,836,466.88
TOTALES					100%	\$173,836,467

Valor en letras  
Ciento setenta y tres millones ochocientos treinta y seis mil cuatrocientos sesenta y siete Pesos Colombianos

Perito actuante



ANDRES FERNANDO ROMERO BALAGUERA  
RAANro: AVAL-14254793 C.C: 14254793  
Firmado electrónicamente en AvalSign.  
Fecha: 2025-10-29 11:39:00

C.C:  
Visador

VALORES/TIPO DE AREA

INFORMACIÓN UVR

	Terreno	Construcción	Valor UVR	
Integral	0	0	Valor del avalúo en UVR	173,836,466.88
Proporcional	0	0	Valor asegurable	173,836,467
% valor proporcional		100	Tiempo esperado comercialización	12

Calificación  
garantía

Observación  
calificación

Observación

Código	LRHIPO-1012383336	Propósito	Hipotecario	Tipo avalúo	valor comercial
Datos del dirigido a:					
Dirigido A	Caja Promotora de Vivienda Militar y de Policía				
Tipo identificación	NIT.	Documento	NIT 860021967-7	Email	
Datos del solicitante:					
Solicitante	ANGIE LORENA VELANDIA MESA				
Tipo identificación	C.C.	Documento	1012383336	Teléfono	3108102251
Email	angie.velandia@correo.policia.gov.co				
Datos del propietario:					
Propietario	VELASCO ROJAS YULI CAROLINA				
Tipo identificación	C.C.	Documento	52915695	Ocupante	Desocupado
Datos del inmueble objeto de avalúo:					
Dirección:	CKR 98 0 89 ET 1 TO 10 AP 1004				
Conjunto	CONJUNTO RESIDEDNCIAL PARQUE CENTRAL TINTAL				
Ciudad	Bogotá D.C.	Departamento	Cundinamarca	Estrato	2
Sector	Urbano	Barrio	Osorio III	Ubicación	Construcción
Tipo Inmueble	Apartamento	Tipo subsidio	VIP Vivienda Interes Prioritario	Sometido a PH	Si
Observación	<p><b>Al inmueble se llega así:</b> El conjunto se ubica a pocas cuadras de la avenida guayacanes, vía de acceso principal al sector.</p> <p><b>Distribución del inmueble:</b> Sala, comedor, cocina, zona de ropas, baño social, baño privado y 3 habitaciones.</p> <p><b>Características adicionales:</b> El inmueble objeto de avalúo cuenta con servicios públicos (agua, energía y gas); los contadores instalados son independientes, funcionales y exclusivos.</p> <p><b>NOTA NOMENCLATURA:</b> Durante la inspección física realizada se encuentra la nomenclatura antigua en fachada del conjunto, no se visualiza la nomenclatura actual.</p>				



Uso actual	Vivienda	Piso inmueble	1004																				
Clase inmueble	Multifamiliar	Otro		Método evaluación	MERCADO																		
Justificación de Metodología	Para la determinación del valor comercial del inmueble objeto de avalúo, de acuerdo con lo establecido en el <b>Decreto 1420 del 24 de julio de 1998</b> y su correspondiente resolución reglamentaria <b>Resolución 620 del 23 de septiembre de 2008</b> expedida por el Instituto Geográfico Agustín Codazzi, por la cual se establecen los procedimientos para los avalúos ordenados dentro del marco de la <b>Ley 388 de 1997</b> ; <b>se utiliza el siguiente (s) método(s): MÉTODO DE COMPARACIÓN O DE MERCADO:</b> Es la técnica valuatoria que busca establecer el valor comercial del bien, a partir del estudio de las ofertas o transacciones recientes, de bienes semejantes y comparables al del objeto de avalúo. Tales ofertas o transacciones deberán ser clasificadas, analizadas e interpretadas para llegar a la estimación del valor comercial.																						
<table><tr><th>ÁREAS JURÍDICAS</th><th>UND</th><th>VALOR</th></tr><tr><td>AREA CONSTRUIDA</td><td>M2</td><td>53.16</td></tr><tr><td>AREA PRIVADA</td><td>M2</td><td>48.32</td></tr></table>			ÁREAS JURÍDICAS	UND	VALOR	AREA CONSTRUIDA	M2	53.16	AREA PRIVADA	M2	48.32	<table><tr><th>ÁREAS CATASTRAL</th><th>UND</th><th>VALOR</th></tr><tr><td>AREA</td><td>M2</td><td>S/I.</td></tr><tr><td>AVALUO CATASTRAL 2025</td><td>PESOS</td><td>S/I.</td></tr></table>			ÁREAS CATASTRAL	UND	VALOR	AREA	M2	S/I.	AVALUO CATASTRAL 2025	PESOS	S/I.
ÁREAS JURÍDICAS	UND	VALOR																					
AREA CONSTRUIDA	M2	53.16																					
AREA PRIVADA	M2	48.32																					
ÁREAS CATASTRAL	UND	VALOR																					
AREA	M2	S/I.																					
AVALUO CATASTRAL 2025	PESOS	S/I.																					
<table><tr><th>ÁREAS MEDIDAS EN VISITA</th><th>UND</th><th>VALOR</th></tr><tr><td>AREA PRIVADA MEDIDA</td><td>M2</td><td>49.9</td></tr></table>			ÁREAS MEDIDAS EN VISITA	UND	VALOR	AREA PRIVADA MEDIDA	M2	49.9	<table><tr><th>ÁREAS VALORADAS</th><th>UND</th><th>VALOR</th></tr><tr><td>AREA PRIVADA VALORADA</td><td>M2</td><td>48.32</td></tr></table>			ÁREAS VALORADAS	UND	VALOR	AREA PRIVADA VALORADA	M2	48.32						
ÁREAS MEDIDAS EN VISITA	UND	VALOR																					
AREA PRIVADA MEDIDA	M2	49.9																					
ÁREAS VALORADAS	UND	VALOR																					
AREA PRIVADA VALORADA	M2	48.32																					
Perspectivas de valoración	De acuerdo a las condiciones del sector y a la dinámica de mercado del mismo se consideran perspectivas de valoración medias																						
Actualidad edificadora	No se observó <sup>3</sup> actividad edificadora en su entorno inmediato.																						
Comportamiento Oferta y Demanda	Del análisis del segmento del mercado relativo a los inmuebles comparables con el que se valora se deduce que la oferta en la zona es media y se considera que la demanda es media.																						
Reglamentación urbanística:	Inmueble sometido a régimen de propiedad horizontal; Ley 675 de agosto 3 de 2001, certificado de tradición adjunto. <b>Ordenamiento territorial vigente a la fecha del informe: Decreto POT 555 de 2021.</b>																						

ESCRITURAS					
Nro. escritura	Tipo	Fecha	Notaria	Ciudad	
3786	EscrituraDePropiedad	15/12/2014	37	Bogotá D.C.	
MATRÍCULAS					
Nro. Matrícula	Fecha	Chip	Coeficiente	Cédula catastral	Detalle
50S-40678662	27/10/2025	AAA0246NTOE	0.1089%	AAA0246NTOE	AP 1004
Observación					

Observación	El inmueble no cuenta con garaje ni depósito privado.
-------------	---

SERVICIOS PÚBLICOS			AMOBLAMIENTO URBANO		
	Sector	Inmueble		Sector	
Energía	SI	SI	Alumbrado	SI	
Acueducto	SI	SI	Arborizacion	SI	
Alcantarillado	SI	SI	Alamedas	NO	
Gas	SI	SI	Ciclo rutas	SI	
CARACTERISTICAS					
Uso predominante	Residencial	Área de actividad	Residencial.	Demanda / Interés	Media
Estrato	2	Barrio legal	Si	Topografia	Plana
Transporte	Bueno	Condiciones de salubridad	Bueno		
EQUIPAMIENTO			VIAS, ANDENES Y SARDINELES		

	Nivel	Nivel Distancia		Sector	Conservación
Zonas recreativas	Bueno	0-100	Andenes	SI	Bueno
Áreas verdes	Bueno	0-100	Sardineles	SI	Bueno
Estacionamiento	Bueno	0-100	Vías pavimentadas	SI	Bueno
Asistencial	Bueno	mas de 500	Tipo de vía	Vehicular Pavimentada.	
Escolar	Bueno	mas de 500			
Comercial	Bueno	100-200			

## IMPACTO AMBIENTAL

Aire	NO	Basura	NO	Inseguridad	NO
Ruido	NO	Aguas	NO	Otro	NO
Observación:	El vecindario cuenta con buen amoblamiento urbano, y vías de acceso en buen estado. Impacto ambiental negativo evidente en el momento de la visita.				

Escritura de Propiedad Horizontal	03046		Fecha escritura	07/10/2014	
Notaria escritura	37		Ciudad escritura	Bogotá D.C.	
Valor administración	121000	Total unidades	1992	Terraza comunal	No
Ubicación	Apartamento Exterior	# Pisos edificio	12	Porteria	Si
Horario vigilancia	24 horas	Tanque	Si	Cancha	Si
Zonas verdes	Si	Shut	Si	Citófono	No
Aire acondicionado	No	Teatrino	No	Sauna	No
Club	No	Bomba eyectora	Si	Gimnasio	Si
Bicicletero	No	Garaje	Si	Golfito	No

		visitante			
Calefacción	No	Planta eléctrica	Si	Jardín infantil	No
Piscinas	No	Ascensores	Si	#Ascensores	2
#Sotanos	0				
Observación	Escritura: 03046, Fecha escritura: 07/10/2014, Notaría escritura: 37, Ciudad escritura: Bogotá D.C., Administración: 121.000, Total unidades: 1992, Ubicación: Apartamento Exterior , Nro. Pisos: 12, Portería: Si, Horario vigilancia: 24 horas, Tanque: Si, Cancha: Si, Zonas verdes: Si, Shut: Si, Bomba eyectora: Si, Gimnasio: Si, Garaje visitante: Si, Planta eléctrica: Si, Nro. Sótanos: 0, Ascensores: Si, Nro. Ascensores: 2				

Estado de la conservación	Bueno	Estructura	Industrializado	Estructura reforzada	NO
Material construcción	concreto reforzado	Tipo estructura	sistema dual o combinado		
Daños por Sismos	NO	Ajustes sismos resistentes	NO	Cubierta	Losa de concreto
Fachada	ladrillo a la vista	Ancho fachada	Mayor 9 metros	Irregularidad planta	No
Irregularidad altura	No	Tipología vivienda	Edificio en Altura - Piso en bloque aislado	Otro tipología vivienda	
Año construcción	2014	Edad Inmueble	11	Vida útil	100
Estado construcción	Usada	%Avance	100		
Licencia const.	S/I.				
Observación	Estructura en aparente buen estado de conservación en el momento de la visita, no se observa grietas o fallas a simple vista.				

INFORMACIÓN DEPENDENCIAS					
Sala	1	Comedor	1	Cocina	Integral
Baños Sociales	1	Patio interior	0	Habitaciones	3
Closet	2	Baños privados	1	Estar	1
Bodega	0	Estudio	0	Cuarto servicio	0
Baños servicio	0	Zona ropas	1	Local	0

Balcón	0	Jardin	No	Zona verde	No
Oficina	0	Ventilación	Bueno	Iluminación	Bueno
Observación	Apartamento. Consta de: sala: 1, Comedor: 1, Cocina: Integral, Baño social: 1, Habitaciones: 3, Closet: 2, Baño privado: 1, Estar: 1, Zona ropas: 1, Ventilación: Bueno, Iluminación: Bueno				

	Sala	Comedor	Cocina	Baño	Piso	Techo	Muro	Carpintería
Calidad	Normal	Normal	Normal	Normal	Normal	Normal	Normal	Normal
Estado	Bueno.	Bueno.	Bueno.	Bueno.	Bueno.	Bueno.	Bueno.	Bueno.
Observación	Inmueble con acabados normales, en buen estado de conservación, como se evidencia en registro fotográfico anexo.							



#	DIRECCION	# PISO	VALOR VENTA	NEG	VALOR DEPURADO	# GARAJE	VALOR UNIDAD GARAJE	# DEPOSITO Y OTROS	VALOR DEPOSITO Y OTROS	VALOR M2	TELEFONO
1	MISMO CONJUNTO	6	\$183,000,000	0.95	\$173,850,000		\$		\$	\$3,597,889.07	3153277577
2	MISMO CONJUNTO	9	\$176,000,000	0.95	\$167,200,000		\$		\$	\$3,557,446.81	3175180976
3	MISMO CONJUNTO	7	\$183,000,000	0.95	\$173,850,000		\$		\$	\$3,597,889.07	3113678398
4	MISMO CONJUNTO	9	\$185,000,000	0.95	\$175,750,000		\$		\$	\$3,637,210.26	3227863251
Del inmueble		1004		.	.	0		0			

#	EDAD	AREA CONSTRUIDA	AREA PRIVADA	FACTOR ACABADOS	FACTOR EDAD	FACTOR PISO	FACTOR TAMANO	FACTOR UBICACION	FACTOR HOMOLOGACION	RESULTADOS
1	11	53.16	48.32	1.0	1.0	1.0	1.0	1.0	1	\$3,597,889.07
2	11	47	47	1.0	1.0	1.0	1.0	1.0	1	\$3,557,446.81
3	11	53.16	48.32	1.0	1.0	1.0	1.0	1.0	1	\$3,597,889.07
4	11	53.16	48.32	1.0	1.0	1.0	1.0	1.0	1	\$3,637,210.26
	11									
									PROMEDIO	\$3,597,608.80
									DESV. STANDAR	\$32,564.90
									COEF. VARIACION	0.91%

VALOR MÁXIMO	POR Mt2	\$3,630,173.70	TOTAL	\$175,409,993.32
VALOR MÍNIMO	POR Mt2	\$3,565,043.90	TOTAL	\$172,262,921.36
VALOR TOTAL	\$173,836,466.88			

Observaciones:			
Enlaces:			
1.- <a href="https://www.ciencuadras.com/inmueble/apartamento-en-venta-en-parque-central-tintal-i-y-ii-bocota-3517526">https://www.ciencuadras.com/inmueble/apartamento-en-venta-en-parque-central-tintal-i-y-ii-bocota-3517526</a>	2.- <a href="https://www.ciencuadras.com/inmueble/apartamento-en-venta-en-parque-central-tintal-i-y-ii-bocota-3492752">https://www.ciencuadras.com/inmueble/apartamento-en-venta-en-parque-central-tintal-i-y-ii-bocota-3492752</a>	3.- <a href="https://www.ciencuadras.com/inmueble/apartamento-en-venta-en-parque-central-tintal-i-y-ii-bocota-3369853">https://www.ciencuadras.com/inmueble/apartamento-en-venta-en-parque-central-tintal-i-y-ii-bocota-3369853</a>	4.- <a href="https://www.ciencuadras.com/inmueble/apartamento-en-venta-en-parque-central-tintal-i-y-ii-bocota-3271709">https://www.ciencuadras.com/inmueble/apartamento-en-venta-en-parque-central-tintal-i-y-ii-bocota-3271709</a>



Plano



Foto Selfie



Vía frente al inmueble

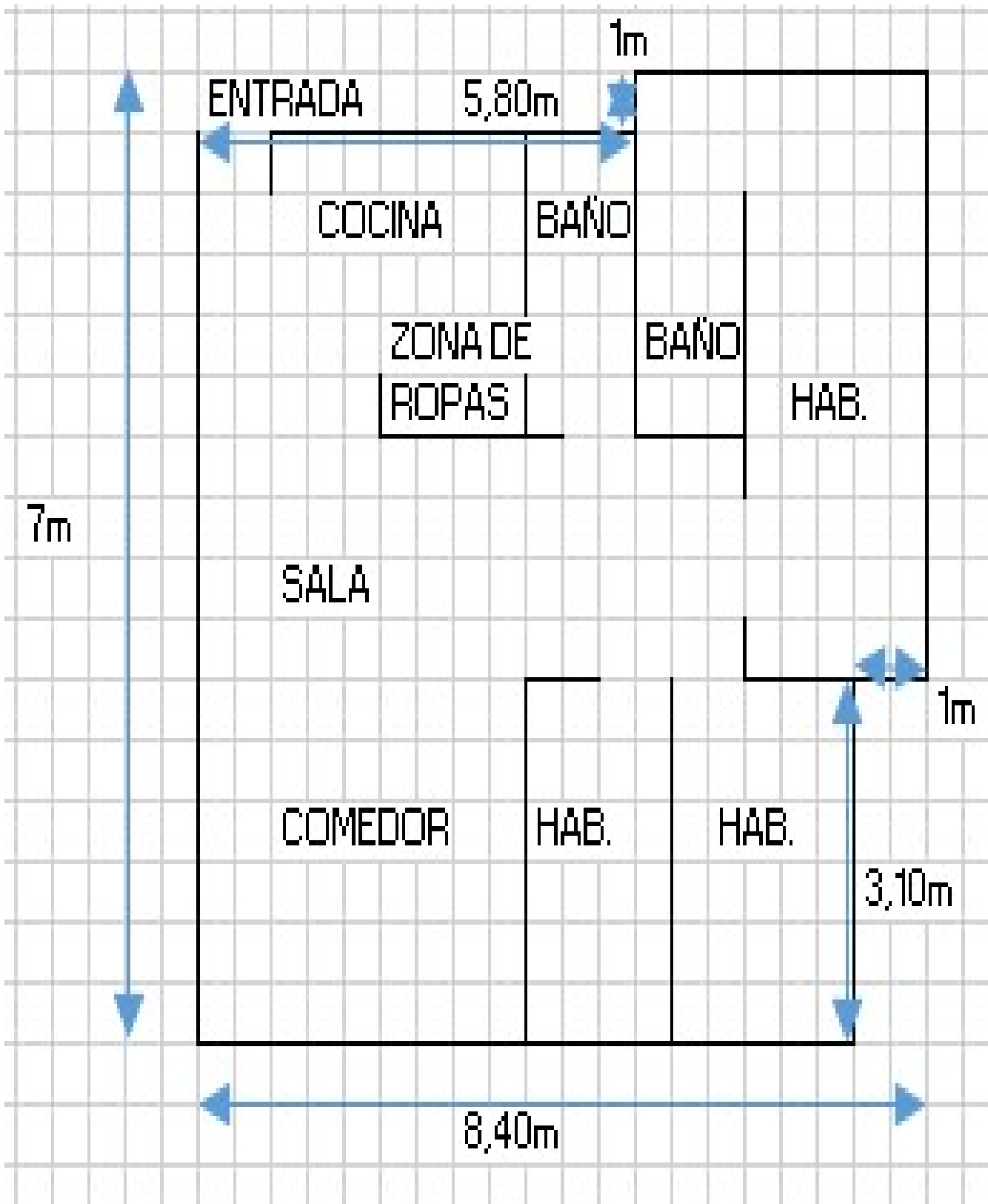

Contador de Energia

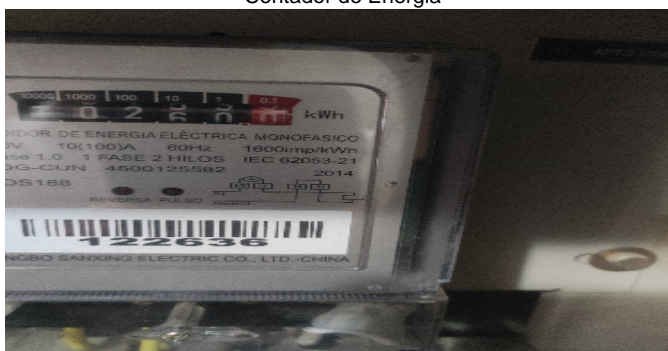

Contador de Agua



Contador de Gas



Inmueble Colindante



Fachada del Inmueble



Fachada del Inmueble





Fachada del Inmueble



Nomenclatura



Nomenclatura



Nomenclatura



Nomenclatura



Puerta de entrada



Sala Comedor



Cocina





Zona de Ropas



Hall o Estar de Habitaciones



Habitación 1



Closet hab. 1



Baño Privado Hab 1



Habitación 2



Closet hab. 2



Habitación 3





Baño Social 1



Ascensor-CJ



Garajes Comunes-CJ



Garajes Comunes-CJ



Salón Social-CJ



Canchas-CJ



Juegos Infantiles-CJ



Garajes para motos-CJ



Otras Zonas Sociales-CJ



**VOCABULARIO: PRECIO:** Es un término que se utiliza para la cuantía que se solicita, ofrece o paga por un bien o servicio. El precio de venta es un hecho histórico. **COSTO:** es el precio pagado por los bienes y servicios o la cantidad exigida para crear o producir el bien o el servicio. **MERCADO:** un mercado es el entorno en el que se comercializan bienes y servicios entre compradores y vendedores a través de un mecanismo de precios. --- **AVALÚO:** Es el estudio o proceso mediante el cual se estima y documenta el valor de un bien o bien inmueble, servicio, actividad, cosa u objeto, de acuerdo a la apreciación personal expresada por un profesional que cuenta con los conocimientos técnicos, aplique normas y procedimientos generalmente aceptados en esta especialidad. --- **VALOR COMERCIAL:** Es el precio más probable en que se podría comercializar un bien, en las circunstancias prevalecientes a la fecha del avalúo, en un plazo razonable de exposición, en una transacción llevada a cabo entre un oferente y un demandante libre de presiones, bien informados.

**ABREVIACIONES:** Apartamento: APTO ó AP --- TORRE: TO --- LOTE: LO --- CASA: CS o CA --- AVENIDA: AV --- CALLE: CL --- CARRERA: CRA ó KR--- Diagonal: Diag. --- Conjunto: CJ --- Edificio: ED --- Residencial: Res --- Etapa: ET --- SIN Estrato: SE---Matrícula inmobiliaria: M.I.--- Certificado de libertad y tradición: CLT---- SIN INFORMACIÓN: S/I ----- **METODOLOGÍA:** Para la

determinación del valor comercial del inmueble objeto de avalúo, de acuerdo con lo establecido en el **Decreto 1420 del 24 de julio de 1998** y su correspondiente resolución reglamentaria **Resolución 620 del 23 de septiembre de 2008** expedida por el Instituto Geográfico Agustín Codazzi, por la cual se establecen los procedimientos para los avalúos ordenados dentro del marco de la **Ley 388 de 1997:**

**1. Método de comparación o de mercado:** Es la técnica valuatoria que busca establecer el valor comercial del bien, a partir del estudio de las ofertas o transacciones recientes, de bienes semejantes y comparables al del objeto de avalúo. Tales ofertas o transacciones deberán ser clasificadas, analizadas e interpretadas para llegar a la estimación del valor comercial.

**2. Método de capitalización de rentas o ingresos:** Es la técnica valuatoria que busca establecer el valor comercial de un bien, a partir de las rentas o ingresos que se puedan obtener del mismo bien, o inmuebles semejantes y comparables por sus características físicas, de uso y ubicación, trayendo a valor presente la suma de los probables ingresos o rentas generadas en la vida remanente del bien objeto de avalúo, con una tasa de capitalización o interés.

**3. Método de costo de reposición:** Es el que busca establecer el valor comercial del bien objeto de avalúo a partir de estimar el costo total de la construcción a precios de hoy, un bien semejante al del objeto de avalúo, y restarle la depreciación acumulada. Para la depreciación de las construcciones se deben emplear modelos continuos y no los discontinuos o en escalera. Deberá adoptarse un sistema que tenga en cuenta la edad y el estado de conservación, tal como lo establece Fitto y Corvini.

**4-) Método o técnica Residual:** Es el que busca establecer el valor comercial del bien, normalmente para el terreno, a partir de estimar el monto total de las ventas de un proyecto de construcción, acorde con la reglamentación urbanística vigente y de conformidad con el mercado del bien final vendible, en el terreno objeto de avalúo. Este método (técnica) debe desarrollarse bajo el principio de mayor y mejor uso.

**El valuador confirma que:** el informe de valuación es confidencial para las partes, hacia quien está dirigido o sus asesores profesionales, para el propósito específico del encargo; no se acepta ninguna responsabilidad ante ninguna tercera parte, y el valuador no acepta ninguna responsabilidad por la utilización inadecuada del informe. Se prohíbe la publicación del informe en todo o en parte, o cualquier referencia al mismo, o a las cifras de valuación contenidas en él, o los nombres y afiliación profesional de los valuadores, sin el consentimiento escrito del Valuador. ---- **El profesional que firma** declara que no tiene hoy, ni espera tener en el futuro, interés en la propiedad valorada; ni participación en los usos que se hagan del avalúo, ni con las personas que participen en la operación. Ha inspeccionado el inmueble personalmente y/o su equipo de trabajo con RAA vigente, y la información es la observada; los inconvenientes y limitaciones que pueda tener el bien y su



vecindario, están mencionados. Además, se mantendrá un nivel de confidencialidad, acorde a las exigencias de **Los Rosales Constructora Inmobiliaria S.A.S.** ---No es responsabilidad del valuador, el uso de este informe, para un fin distinto al que fue solicitado. --- **La valuación se llevó a cabo conforme a un código de ética** y normas de conducta. El Valuador ha cumplido los requisitos de formación de su profesión. Se adjunta el registro RAA de evaluador en el presente informe. Las descripciones de hechos presentadas en el informe son correctas hasta donde el Valuador alcanza a conocer. Los análisis y resultados solamente se ven restringidos por las hipótesis y condiciones restrictivas que se describen en el informe.

La compañía valuadora así como el valuador no serán responsables de la veracidad de la información urbanística que afecte o haya afectado el inmueble objeto del predio en el momento de la realización del avalúo. El evaluador deberá dejar consignadas las inconsistencias que observe. --- **La compañía valuadora** así como el valuador no serán responsables de la veracidad de la información y ubicación del bien, informada por el solicitante; los antecedentes de propiedad asentados en el presente Avalúo es la contenida en la documentación oficial proporcionada por el solicitante del propio Avalúo y/o propietario del bien a valorar y/o entidad pública o privada solicitante del avalúo, la cual asumimos como correcta y se recibe de buena fe. Entre ella, podemos mencionar la escritura de propiedad o propiedad horizontal, certificado de libertad y tradición, entre otros. --- **El presente Avalúo es de USO exclusivo del(os) solicitante(s)** para el destino o propósito expresado en el mismo, por lo que no podrá ser utilizado para fines distintos. --- **La presente tasación no constituye un dictamen estructural, de cimentación, de hidrología, de suelos, de sismología,** o de cualquier otra rama de la ingeniería civil o la arquitectura, por lo tanto, no puede ser utilizado para fines relacionados con esas ramas ni se asume responsabilidad por vicios ocultos u otras características del inmueble que no puedan ser apreciadas en una visita normal de inspección física para efectos de tasación. Incluso cuando se aprecien algunas características que puedan constituir anomalías con respecto al estado de conservación normal -**según la vida útil consumida** de un inmueble o a su estructura, el valuador no asume mayor responsabilidad que así indicarlo cuando son detectadas, ya que aunque se presenten estados de conservación malos o ruinosos, es obligación del perito realizar la tasación según los criterios y normas vigentes y aplicables según el propósito del mismo. -- **No se han tenido** en cuenta en la elaboración del presente informe, posibles contingencias o afectaciones de orden jurídico, tales como: Titulación, Modos de Adquisición de Dominio, limitaciones de dominio, Contratos de Tenencia, Demandas Pendientes y en general cualquier asunto de carácter legal. El valor asignado se entiende como valor presente del inmueble tal y como se encontraba al momento de efectuar la visita de inspección. **Por tales motivos, el presente avalúo, no representa en ninguno de los casos un estudio de títulos.** --- Los valores comerciales asignados a los inmuebles, tienen que ver directamente con el área determinada en los documentos públicos suministrados por el interesado y/o áreas susceptibles de legalizar de acuerdo a la normatividad aplicable. --**Vigencia del avalúo: decretos 1420/1998 y 422/2000**, expedidos por el Ministerio de Hacienda y Crédito Público y ministerio de Desarrollo Económico, el presente avalúo tiene una **vigencia de un año**, contado desde la fecha expedición, siempre y cuando las condiciones físicas, intrínsecas, extrínsecas y normativas del inmueble valuado, no sufran cambios significativos, así como tampoco se presenten variaciones representativas del mercado inmobiliario comparable. Por otra parte, el **Decreto 145/2000**, "por medio del cual se establecen las condiciones de los créditos de vivienda individual a largo plazo, el avalúo practicado para tal fin, debe encontrarse dentro de los **seis (6) meses** anteriores al otorgamiento del crédito" --- **FAVORABILIDAD:** La finalidad de un proceso valuatorio, es dar valor, por tal motivo cuando se da un concepto de favorabilidad, este está sujeto al cumplimiento de las políticas exigidas por la entidad a la que se le está dirigiendo el avalúo, la cual establece los requisitos para dar un concepto, de acuerdo a los requerimientos internos de dicha entidad. La favorabilidad es un concepto independiente al valor del avalúo, el cual no se afecta por dicho concepto. NO es responsabilidad del perito y/o de Los Rosales dicho concepto, el cual se aporta de buena fe, es responsabilidad de a quien se dirige el avalúo verificar de acuerdo a sus políticas.

**FINAL DEL INFORME AVALÚO LRHIPO-1012383336**





PIN de Validación: b48b0ad8



**Autorreguladora de Avaluadores ARAV (antes ANAV)**  
NIT: 900870027-5

**Entidad Reconocida de Autorregulación mediante la Resolución 26408 del 19 de Abril de 2018 de la Superintendencia de Industria y Comercio**

El señor(a) ANDRES FERNANDO ROMERO BALAGUERA, identificado(a) con la Cédula de ciudadanía No. 14254793, se encuentra inscrito(a) en el Registro Abierto de Avaluadores, desde el 04 de Mayo de 2018 y se le ha asignado el número de avaluador AVAL-14254793.

Al momento de expedición de este certificado el registro del señor(a) ANDRES FERNANDO ROMERO BALAGUERA se encuentra inscrito en las siguientes categorías y alcances:

#### Categoría 1 Inmuebles Urbanos

##### Alcance

- Casas, apartamentos, edificios, oficinas, locales comerciales, terrenos y bodegas situados total o parcialmente en áreas urbanas, lotes no clasificados en la estructura ecológica principal, lotes en suelo de expansión con plan parcial adoptado.

Fecha de inscripción  
04 Mayo 2018

Régimen  
Régimen Académico

#### Categoría 2 Inmuebles Rurales

##### Alcance

- Terrenos rurales con o sin construcciones como: viviendas, edificios, establos, galpones, cercas, sistemas de riego, drenaje, vías, adecuación de suelos, pozos, cultivos, plantaciones, lotes en suelo de expansión sin plan parcial adoptado, lotes para el aprovechamiento agropecuario, demás infraestructura de explotación situados totalmente en áreas rurales.

Fecha de inscripción  
10 Mar 2020

Régimen  
Régimen Académico

#### Categoría 4 Obras de Infraestructura

##### Alcance

- Estructuras especiales para proceso, acueductos y conducciones, presas, aeropuertos, muelles, demás construcciones civiles de infraestructura similar.

Fecha de inscripción  
10 Mar 2020

Régimen  
Régimen Académico



PIN de Validación: b48b0ad8



#### Categoría 6 Inmuebles Especiales

##### Alcance

- Incluye centros comerciales, hoteles, colegios, hospitales, clínicas y avance de obras. Incluye todos los inmuebles que no se clasifiquen dentro de los numerales anteriores.

Fecha de inscripción  
10 Mar 2020

Régimen  
Régimen Académico

**RAA AVALUO: LRHIPO-1012383336 M.I.: 50S-40678662**

#### Categoría 7 Maquinaria, Equipos y Maquinaria Móvil

##### Alcance

- Equipos eléctricos y mecánicos de uso en la industria, motores, subestaciones de potencia, generadores eléctricos, equipos de generación, subestaciones de transmisión y distribución, equipos e infraestructura de transmisión y distribución, maquinaria de construcción, movimiento de tierra, y maquinaria para producción y proceso. Equipos de cómputo: Microcomputadores, impresoras, monitores, módems y otros accesorios de estos equipos, redes, main frames, periféricos especiales y otros equipos accesorios de estos. Equipos de telefonía, electromedicina y radiocomunicación. Transporte Automotor: vehículos de transporte terrestre como automóviles, camperos, camiones, buses, tractores, camiones y remolques, motocicletas, motociclos, mototriciclos, cuatrimotos, bicicletas y similares.

Fecha de inscripción  
10 Mar 2020

Régimen  
Régimen Académico

#### Categoría 8 Maquinaria y Equipos Especiales

##### Alcance

- Naves, aeronaves, trenes, locomotoras, vagones, teleféricos y cualquier medio de transporte diferente del automotor descrito en la clase anterior.

Fecha de inscripción  
10 Mar 2020

Régimen  
Régimen Académico

#### Categoría 10 Semovientes y Animales

##### Alcance

- Semovientes, animales y muebles no clasificados en otra especialidad.

Fecha de inscripción  
10 Mar 2020

Régimen  
Régimen Académico



PIN de Validación: b48b0ad8



Adicionalmente, ha inscrito las siguientes certificaciones de calidad de personas (Norma ISO 17024) y experiencia:

- Certificación expedida por Lonja de Propiedad Raíz Avaluadores y Constructores de Colombia, en la categoría Inmuebles Urbanos vigente hasta el 09 de Abril de 2022, inscrito en el Registro Abierto de Avaluadores, en la fecha que se refleja en el anterior cuadro.

NOTA: LA FECHA DE VIGENCIA DE LOS DOCUMENTOS ACÁ RELACIONADOS, ES INDEPENDIENTE DE LA VIGENCIA DE ESTE CERTIFICADO Y DIFERENTE DE LA VIGENCIA DE INSCRIPCIÓN EN EL RAA.

Los datos de contacto del Avaluador son:

Ciudad: BOGOTÁ, COLOMBIA

Dirección: CARRERA 89A # 77-12, P.O. 536

Teléfono: 3124024102

Correo Electrónico: superinmobiliariac@gmail.com

#### TRASLADOS DE ERA

ERA Origen	ERA Destino	Fecha traslado
Corporación Autorregulador Nacional de Avaluadores - ANA	Autorreguladora de Avaluadores ARAV (antes ANAV)	30 Abr 2019

Que revisados los archivos de antecedentes de procesos disciplinarios de la ERA Autorreguladora de Avaluadores ARAV (antes ANAV); no aparece sanción disciplinaria alguna contra el(la) señor(a) ANDRES FERNANDO ROMERO BALAGUERA, identificado(a) con Cédula de ciudadanía No. 14254793.

El(la) señor(a) ANDRES FERNANDO ROMERO BALAGUERA se encuentra al día con el pago sus derechos de registro, así como con la cuota de autorregulación con Autorreguladora de Avaluadores ARAV (antes ANAV).

Con el fin de que el destinatario pueda verificar este certificado se le asignó el siguiente código de QR, y puede escanearlo con un dispositivo móvil u otro dispositivo lector con acceso a internet, descargando previamente una aplicación de digitalización de código QR que son gratuitas. La verificación también puede efectuarse ingresando el PIN directamente en la página de RAA <http://www.raa.org.co>. Cualquier inconsistencia entre la información acá contenida y la que reporte la verificación con el código de debe ser inmediatamente reportada a Autorreguladora de Avaluadores ARAV (antes ANAV).



PIN DE VALIDACIÓN

b48b0ad8



PIN de Validación: b48b0ad8



El presente certificado se expide en la República de Colombia de conformidad con la información que reposa en el Registro Abierto de Avaluadores RAA, a los catorce (14) días del mes de Octubre del 2025 y tiene vigencia de 30 días calendario, contados a partir de la fecha de expedición.

Firma: \_\_\_\_\_  
Antonio Heriberto Salcedo Pizarro  
Representante Legal

**RAA AVALUO: LRHIPO-1012383336 M.I.: 50S-40678662**



**OFICINA DE REGISTRO DE INSTRUMENTOS PUBLICOS DE BOGOTA ZONA SUR**  
**CERTIFICADO DE TRADICION**  
**MATRICULA INMOBILIARIA**

**Certificado generado con el Pin No: 2510277692123552595**

**Nro Matrícula: 50S-40678662**

Pagina 1 TURNO: 2025-50S-1-431209

Impreso el 27 de Octubre de 2025 a las 02:45:07 PM

**"ESTE CERTIFICADO REFLEJA LA SITUACION JURIDICA DEL INMUEBLE  
HASTA LA FECHA Y HORA DE SU EXPEDICION"**

No tiene validez sin la firma del registrador en la ultima página

CIRCULO REGISTRAL: 50S - BOGOTA ZONA SUR DEPTO: BOGOTA D C MUNICIPIO: BOGOTA, D.C. VEREDA: BOGOTA D. C.

FECHA APERTURA: 31-10-2014 RADICACIÓN: 2014-91337 CON: ESCRITURA DE: 09-10-2014

CODIGO CATASTRAL: **006518132601010004**COD CATASTRAL ANT: SIN INFORMACION

NUPRE: AAA0246NTOE

ESTADO DEL FOLIO: **ACTIVO**

**DESCRIPCION: CABIDA Y LINDEROS**

AP 10-04 TO 10 ET 1 CONJ RES PARQ CENTRAL TINTAL CON AREA DE PRIVADA CUBIERTA 48.32 M2 AREA CONSTRUIDA 53.16 M2 CON COEFICIENTE DE 0.05% CUYOS LINDEROS Y DEMAS ESPECIFICACIONES OBRAN EN ESCRITURA NRO.03046 DE FECHA 07-10-2014 EN NOTARIA TREINTA Y SIETE DE BOGOTA D. C. (ARTICULO 8 PARAGRAFO 1 DE LA LEY 1579 DE 2012) SE ACTUALIZA COEFICIENTE DE ESTE PREDIO ASI: 0.1089%, MEDIANTE ESCRITURA 2739 DEL 16-06-2015, NOTARIA 37 DE BOGOTA.D.C. ART.59 LEY 1579/12.

**AREA Y COEFICIENTE**

AREA - HECTAREAS: METROS CUADRADOS: CENTIMETROS CUADRADOS:

AREA PRIVADA - METROS CUADRADOS: CENTIMETROS CUADRADOS: / AREA CONSTRUIDA - METROS CUADRADOS: CENTIMETROS: CUADRADOS

COEFICIENTE : %

**COMPLEMENTACION:**

FIDUCIARIA BOGOTA S.A. (VOCERA DEL PATRIMONIO AUTONOMO DENOMINADO FIDEICOMISO SENDEROS DEL TINTAL FIDUBOGOTA S.A.) ADQUIRIO POR DESENGLOBE ESCR. 1827 DEL 15-05-2013 NOTARIA 37 BOGOTA., REG. FOL. 40637033-.-.FIDUCIARIA BOGOTA S.A. (VOCERA DEL PATRIMONIO AUTONOMO DENOMINADO FIDEICOMISO SENDEROS DEL TINTAL FIDUBOGOTA S.A.) ADQUIRIO POR COMPRA A INVESTMENT Y CONSULTING OUTSOURCING S.A.S., POR ESCR. 1051 DEL 18-03-13 NOTARIA 37 DE BOGOTA D.C., CON REGISTRO A LOS FOLIOS 050-40442407 Y 08, POR ESCR. 1054 DEL 18-03-13 NOTARIA 37 DE BOGOTA D.C., CON REGISTRO A LOS FOLIOS 050-40442409 Y 40442410, POR ESCR. 1057 DEL 18-03-13 NOTARIA 37 DE BOGOTA D.C. CON REGISTRO A LOS FOLIOS 050-40442411 Y 417. (ESTA ESCR. FUE ACLARADA EN CUANTO AL AREA CORRECTA, POR ESCR. 1827 DEL 15-05-13 NOTARIA 37 DE BOGOTA D.C., CON REGISTRO AL FOLIO 050-40442411) Y POR ESCR. 1060 DEL 18-03-13 NOTARIA 37 DE BOGOTA D.C., CON REGISTRO A LOS FOLIOS 050-40442418, 19 Y 20. ESTA ADQUIRIO POR PERMUTA DE INVERSIONES HERRERA CURE S.A.S. (ANTES INVERSIONES HERRERA CURE S EN C S.) POR ESCR. 3070 DEL 05-10-11 NOTARIA 39 DE BOGOTA D.C. (ESTA ESCR. FUE ACLARADA EN CUANTO A INCLUIR EL AREA DE C/UNO DE LOS INMUEBLES, POR ESCR. 3522 DEL 17-11-11 NOTARIA 39 DE BOGOTA D.C. Y EN CUANTO A CITAR EL AREA DE LOS INMUEBLES, POR ESCR. 3521 DEL 17-11-11 NOTARIA 39 DE BOGOTA D.C.) ESTA ADQUIRIO POR RESTITUCION DE FIDEICOMISO MERCANTIL DE FIDUCIARIA DAVIVIENDA (VOCERA DEL PATRIMONIO AUTONOMO DENOMINADO FIDEICOMISO PORTAL DEL TINTAL I) POR ESCR. 3063 DEL 05-10-11 NOTARIA 39 DE BOGOTA D.C., CON REGISTRO A LOS FOLIOS 050-40442407, 08, 09, 10, 11, 17, 18, 19 Y 20. ESTA ADQUIRIO POR CONSTITUCION DE FIDUCIA MERCANTIL DE INVERSIONES HERRERA CURE S EN C.S., POR ESCR. 943 DEL 08-04-10 NOTARIA 39 DE BOGOTA D.C., CON REGISTRO AL FOLIO 050-40442407, POR ESCR. 951 DEL 08-04-10 NOTARIA 39 DE BOGOTA D.C., CON REGISTRO AL FOLIO 050-40442408, POR ESCR. 952 DEL 08-04-10 NOTARIA 39 DE BOGOTA D.C., CON REGISTRO AL FOLIO 050-40442409, POR ESCR. 950 DEL 08-04-10 NOTARIA 39 DE BOGOTA D.C., CON REGISTRO AL FOLIO 050-40442410, POR ESCR. 949 DEL 08-04-10 NOTARIA 39 DE BOGOTA D.C., CON REGISTRO AL FOLIO 050-40442411, POR ESCR. 948 DEL 08-04-10 NOTARIA 39 DE BOGOTA D.C., CON REGISTRO AL FOLIO 050-40442417, POR ESCR. 947 DEL 08-04-10 NOTARIA 39 DE BOGOTA D.C., CON REGISTRO AL FOLIO 050-40442418, POR ESCR. 944 DEL 08-04-10 NOTARIA 39 DE BOGOTA D.C., CON REGISTRO AL FOLIO 050-40442419 Y POR ESCR. 945 DEL 08-04-10 NOTARIA 39 DE BOGOTA D.C., CON REGISTRO AL FOLIO 050-40442420. ESTA ADQUIRIO POR COMPRA A INVERSION Y DESARROLLO BARRANCO & CURE S.A, POR ESCR. 5970 DEL 09-10-07 NOTARIA 45 DE BOGOTA D.C., CON REGISTRO A LOS FOLIOS 050-40442407, 08, 09, 10, 11, 17, 18, 19 Y 20. ESTA ADQUIRIO POR APOORTE CONSTITUCION DE LA SOCIEDAD DE ORGANIZACION CLINICA GENERAL DEL NORTE S.A., POR ESCR. 5772 DEL 18-12-2003 NOTARIA 5 DE BARRANQUILLA, ESTA ADQUIRIO POR DACION EN PAGO DE FIDUCIARIA CENTRAL S.A. FIDUCENTRAL S.A., POR ESCR. 1045 DEL 29-05-2003 NOTARIA 43 DE BOGOTA D.C., CON REGISTRO AL FOLIO 050-40333850. ESTA ADQUIRIO POR CONSTITUCION DE FIDEICOMISO MERCANTIL DE ROMERO MORENO ARQUIOMEDES OCTAVIO POR ESCR. 865 DEL 23-03-95 NOTARIA 45 DE SANTAFE DE BOGOTA (MODIFICACION DE ESTE CONTRATO EN CUANTO A PRECISAR LOS ACREEDORES BENEFICIARIOS DEL FIDEICOMISO, POR ESCR. 5600 DEL 26-11-2002 NOTARIA 45 DE BOGOTA D.C.) ESTE ACTO FUE CANCELADO POR ESCR. 1045 ANTERIORMENTE MENCIONADA, CON REGISTRO AL FOLIO 050-40333850. ESTA ADQUIRIO POR COMPRA A UMA/A



# OFICINA DE REGISTRO DE INSTRUMENTOS PUBLICOS DE BOGOTA ZONA SUR

## CERTIFICADO DE TRADICION

### MATRICULA INMOBILIARIA

**Certificado generado con el Pin No: 2510277692123552595**

**Nro Matrícula: 50S-40678662**

Pagina 2 TURNO: 2025-50S-1-431209

Impreso el 27 de Octubre de 2025 a las 02:45:07 PM

## "ESTE CERTIFICADO REFLEJA LA SITUACION JURIDICA DEL INMUEBLE HASTA LA FECHA Y HORA DE SU EXPEDICION"

No tiene validez sin la firma del registrador en la ultima página

DURAN HERNANDO POR ESCR. 3420 DEL 21-09-94 NOTARIA 45 DE SANTAFE DE BOGOTA, ESTE ACELEBRO DIVISION MATERIAL POR ESCR. 3337 DEL 21-09-2004 NOTARIA 45 DE SANTAFE DE BOGOTA, ADQUIRIO LAS 2/3 PARTES SOBRE DERECHOS DE CUOTA POR PERMUTA DE UMA/A DURAN EDUARDO Y SILVIA POR ESCR. 4986 DEL 03-12-69 NOTARIA 8 DE BOGOTA, TODOS ELLOS ADQUIRIERON POR ADJUDICACION SUCESION DE UMA/A DE LA TORRE EDUARDO SEGUN SENTENCIA DEL 30-10-67 JUZGADO 8 C MCPAL DE BOGOTA, CON REGISTRO AL FOLIO 050-551701..-

### DIRECCION DEL INMUEBLE

Tipo Predio: URBANO

- 1) CARRERA 98 2-44 (ETAPA 1.) AP 10-04 TO 10 ET 1 CONJ RES PARQ CENTRAL TINTAL
- 2) KR 98 0 89 ET 1 TO 10 AP 1004 (DIRECCION CATASTRAL)

DETERMINACION DEL INMUEBLE:

DESTINACION ECONOMICA:

### MATRICULA ABIERTA CON BASE EN LA(s) SIGUIENTE(s) (En caso de integración y otros)

50S - 40637033

**ANOTACION: Nro 001** Fecha: 14-12-2013 Radicación: 2013-50S-6-122860

Doc: ESCRITURA 5353 DEL 06-12-2013 NOTARIA TREINTA Y SIETE DE BOGOTA D. C. VALOR ACTO: \$

ESPECIFICACION: GRAVAMEN: 0204 HIPOTECA ABIERTA SIN LIMITE DE CUANTIA. VALOR APROBADO \$3.790.000.00

### PERSONAS QUE INTERVIENEN EN EL ACTO (X-Titular de derecho real de dominio,I-Titular de dominio incompleto)

DE: FIDUCIARIA BOGOTA S.A. COMO VOCERA DEL PATRIMONIO AUTONOMO DENOMINADO FIDEICOMISO SENDEROS DEL TINTAL FIDUBOGOTA S.A. NIT. 830.055.897-7

**A: BANCO CAJA SOCIAL S.A.**

**NIT# 8600073354**

**ANOTACION: Nro 002** Fecha: 09-10-2014 Radicación: 2014-50S-6-91337

Doc: ESCRITURA 03046 DEL 07-10-2014 NOTARIA TREINTA Y SIETE DE BOGOTA D. C. VALOR ACTO: \$

ESPECIFICACION: LIMITACION AL DOMINIO: 0317 CONSTITUCION REGLAMENTO DE PROPIEDAD HORIZONTAL

### PERSONAS QUE INTERVIENEN EN EL ACTO (X-Titular de derecho real de dominio,I-Titular de dominio incompleto)

**A: FIDUCIARIA BOGOTA S.A. COMO VOCERA DEL PATRIMONIO AUTONOMO DENOMINADO FIDEICOMISO SENDEROS DEL TINTAL FIDUBOGOTA S.A. NIT 830.055.897-7**

**X**

**ANOTACION: Nro 003** Fecha: 05-01-2015 Radicación: 2015-50S-6-441

Doc: ESCRITURA 3786 DEL 15-12-2014 NOTARIA TREINTA Y SIETE DE BOGOTA D. C. VALOR ACTO: \$83,160,000

ESPECIFICACION: MODO DE ADQUISICION: 0125 COMPRAVENTA VIS

### PERSONAS QUE INTERVIENEN EN EL ACTO (X-Titular de derecho real de dominio,I-Titular de dominio incompleto)

DE: FIDUCIARIA BOGOTA S.A.DE VOCERA DEL PATRIMONIO AUTONOMO DENOMINADO FIDEICOMISO SENDEROS DEL TINTAL-FIDUBOGOTA S.A. NIT. 830.055.897-7

**A: VELASCO ROJAS YULI CAROLINA**

**CC# 52915695 X**

**ANOTACION: Nro 004** Fecha: 05-01-2015 Radicación: 2015-50S-6-441



**OFICINA DE REGISTRO DE INSTRUMENTOS PUBLICOS DE BOGOTA ZONA SUR**  
**CERTIFICADO DE TRADICION**  
**MATRICULA INMOBILIARIA**

**Certificado generado con el Pin No: 2510277692123552595**

**Nro Matrícula: 50S-40678662**

Pagina 3 TURNO: 2025-50S-1-431209

Impreso el 27 de Octubre de 2025 a las 02:45:07 PM

**"ESTE CERTIFICADO REFLEJA LA SITUACION JURIDICA DEL INMUEBLE  
HASTA LA FECHA Y HORA DE SU EXPEDICION"**

No tiene validez sin la firma del registrador en la ultima página

Doc: ESCRITURA 3786 DEL 15-12-2014 NOTARIA TREINTA Y SIETE DE BOGOTA D. C. VALOR ACTO: \$

ESPECIFICACION: LIMITACION AL DOMINIO: 0315 CONSTITUCION PATRIMONIO DE FAMILIA

**PERSONAS QUE INTERVIENEN EN EL ACTO (X-Titular de derecho real de dominio,I-Titular de dominio incompleto)**

DE: VELASCO ROJAS YULI CAROLINA

CC# 52915695 X

**A: FAVOR SUYO, DE SU CONYUGE O COMPA/ERO PERMANENTE Y DE SUS HIJOS MENORES QUE TIENE O LOS QUE LLEGARE A TENER.**

**ANOTACION: Nro 005** Fecha: 05-01-2015 Radicación: 2015-50S-6-441

Doc: ESCRITURA 3786 DEL 15-12-2014 NOTARIA TREINTA Y SIETE DE BOGOTA D. C. VALOR ACTO: \$

ESPECIFICACION: LIMITACION AL DOMINIO: 0362 PROHIBICION DE TRANSFERENCIA "ART.21 LEY 1537 DE 2012 QUE MODIFICO EL ART.8 DE LA LEY 3 DE 1991

**PERSONAS QUE INTERVIENEN EN EL ACTO (X-Titular de derecho real de dominio,I-Titular de dominio incompleto)**

DE: CAJA COLOMBIANA DE SUBSIDIO FAMILIAR " COLSUBSIDIO"

NIT# 8600073361

**A: VELASCO ROJAS YULI CAROLINA**

CC# 52915695 X

**ANOTACION: Nro 006** Fecha: 05-01-2015 Radicación: 2015-50S-6-441

Doc: ESCRITURA 3786 DEL 15-12-2014 NOTARIA TREINTA Y SIETE DE BOGOTA D. C. VALOR ACTO: \$

ESPECIFICACION: LIMITACION AL DOMINIO: 0369 DERECHO DE PREFERENCIA "ART.21 LEY 1537 DE 2012 QUE MODIFICO EL ART.8 DE LA LEY 3 DE 1991

**PERSONAS QUE INTERVIENEN EN EL ACTO (X-Titular de derecho real de dominio,I-Titular de dominio incompleto)**

DE: CAJA COLOMBIANA DE SUBSIDIO FAMILIAR " COLSUBSIDIO"

NIT# 8600073361

**A: VELASCO ROJAS YULI CAROLINA**

CC# 52915695 X

**ANOTACION: Nro 007** Fecha: 27-01-2015 Radicación: 2015-50S-6-7264

Doc: ESCRITURA 03785 DEL 15-12-2014 NOTARIA TREINTA Y SIETE DE BOGOTA D. C. VALOR ACTO: \$8,338,000

Se cancela anotación No: 1

ESPECIFICACION: CANCELACION: 0843 CANCELACION POR VOLUNTAD DE LAS PARTES LIBERACION PARCIAL DE HIPOTECA CON RESPECTO DE ESTE INMUEBLE

**PERSONAS QUE INTERVIENEN EN EL ACTO (X-Titular de derecho real de dominio,I-Titular de dominio incompleto)**

DE: BANCO CAJA SOCIAL S.A.

NIT# 8600073354

**A: FIDUCIARIA BOGOTA S.A. COMO VOCERA DEL PATRIMONIO AUTONOMO DENOMINADO FIDEICOMISO SENDEROS DEL TINTAL-FIDUBOGOTA S.A. NIT-8300558977**

X

**ANOTACION: Nro 008** Fecha: 28-08-2015 Radicación: 2015-50S-6-69846

Doc: ESCRITURA 2739 DEL 16-06-2015 NOTARIA TREINTA Y SIETE DE BOGOTA D. C. VALOR ACTO: \$

ESPECIFICACION: OTRO: 0901 ACLARACION ESC.N.3046 DE 07-10-14 NOT.37 BTA D.C.EN CUANTO AL ART.19 DESCRIPCION UNAS UNIDADES DE LA ETAPA 1:AP.1101-TO.1;AP.501 ,701,901,1201TO.5;AP.801,1001,1101,1201-TO.6;AP.201,301,401 ,501,601,701,801,901,1001,1101,1201-



# OFICINA DE REGISTRO DE INSTRUMENTOS PUBLICOS DE BOGOTA ZONA SUR

## CERTIFICADO DE TRADICION

### MATRICULA INMOBILIARIA

**Certificado generado con el Pin No: 2510277692123552595**

**Nro Matrícula: 50S-40678662**

Pagina 4 TURNO: 2025-50S-1-431209

Impreso el 27 de Octubre de 2025 a las 02:45:07 PM

## "ESTE CERTIFICADO REFLEJA LA SITUACION JURIDICA DEL INMUEBLE HASTA LA FECHA Y HORA DE SU EXPEDICION"

No tiene validez sin la firma del registrador en la ultima página

TO.7;AP.201,301,401,501 ,601,701,801,901,1001,1101,1201-TO.8. ASI MISMO EL ART.20. COEFICIENTES DE PROPIEDAD.

**PERSONAS QUE INTERVIENEN EN EL ACTO (X-Titular de derecho real de dominio,I-Titular de dominio incompleto)**

**A: FIDUCIARIA BOGOTA S.A. COMO VOCERA DEL PATRIMONIO AUTONOMO DENOMINADO FIDEICOMISO SENDEROS DEL TINTAL FIDUBOGOTA S.A. NIT.830.055.897-7**

**ANOTACION: Nro 009** Fecha: 07-12-2015 Radicación: 2015-50S-6-97602

Doc: ESCRITURA 5301 DEL 03-11-2015 NOTARIA TREINTA Y SIETE DE BOGOTA D. C. VALOR ACTO: \$

ESPECIFICACION: OTRO: 0901 ACLARACION ESCRITURA N.03046 DE 07-10-2014 NOTARIA 37 BOGOTA D.C. EN EL SENTIDO DE CORREGIR EL ARTICULO 19 DEL REGLAMENTO DE PROPIEDAD HORIZONTAL, RESPECTO DE LA DESCRIPCION DE LAS UNIDADES QUE INTEGRAN LA ETAPA 2 DEL CONJUNTO RESIDENCIAL PARQUE CENTRAL TINTAL.

**PERSONAS QUE INTERVIENEN EN EL ACTO (X-Titular de derecho real de dominio,I-Titular de dominio incompleto)**

**A: FIDUCIARIA BOGOTA S.A. COMO VOCERA DEL PATRIMONIO AUTONOMO DENOMINADO FIDEICOMISO SENDEROS DEL TINTAL FIDUBOGOTA S.A. NIT:8300558977**

**ANOTACION: Nro 010** Fecha: 24-06-2025 Radicación: 2025-50S-6-36486

Doc: ESCRITURA 1500 DEL 16-06-2025 NOTARIA DOCE DE BOGOTA D. C. VALOR ACTO: \$

Se cancela anotación No: 4

ESPECIFICACION: CANCELACION: 0843 CANCELACION POR VOLUNTAD DE LAS PARTES PATRIMONIO DE FAMILIA CONSTITUIDO MEDIANTE ESCRITURA 3786 DEL 15-12-2014 POR LA NOTARIA TREINTA Y SIETE DE BOGOTA

**PERSONAS QUE INTERVIENEN EN EL ACTO (X-Titular de derecho real de dominio,I-Titular de dominio incompleto)**

DE: VELASCO ROJAS YULI CAROLINA CC# 52915695 X

**ANOTACION: Nro 011** Fecha: 24-06-2025 Radicación: 2025-50S-6-36486

Doc: ESCRITURA 1500 DEL 16-06-2025 NOTARIA DOCE DE BOGOTA D. C. VALOR ACTO: \$

Se cancela anotación No: 5

ESPECIFICACION: CANCELACION: 0843 CANCELACION POR VOLUNTAD DE LAS PARTES PROHIBICION DE TRANFERENCIA CONSTITUIDA MEDIANTE ESCRITURA 3786 DEL 15-12-2014 POR LA NOTARIA TREINTA Y SIETE DE BOGOTA

**PERSONAS QUE INTERVIENEN EN EL ACTO (X-Titular de derecho real de dominio,I-Titular de dominio incompleto)**

DE: VELASCO ROJAS YULI CAROLINA CC# 52915695 X

**ANOTACION: Nro 012** Fecha: 24-06-2025 Radicación: 2025-50S-6-36486

Doc: ESCRITURA 1500 DEL 16-06-2025 NOTARIA DOCE DE BOGOTA D. C. VALOR ACTO: \$

ESPECIFICACION: CANCELACION: 0843 CANCELACION POR VOLUNTAD DE LAS PARTES DERECHO DE PREFERENCIA CONSTITUIDO MEDIANTE ESCRITURA 3786 DEL 15-12-2014 POR LA NOTARIA TREINTA Y SIETE DE BOGOTA

**PERSONAS QUE INTERVIENEN EN EL ACTO (X-Titular de derecho real de dominio,I-Titular de dominio incompleto)**

DE: VELASCO ROJAS YULI CAROLINA CC# 52915695 X

**NRO TOTAL DE ANOTACIONES: \*12\***





**OFICINA DE REGISTRO DE INSTRUMENTOS PUBLICOS DE BOGOTA ZONA SUR**  
**CERTIFICADO DE TRADICION**  
**MATRICULA INMOBILIARIA**

**Certificado generado con el Pin No: 2510277692123552595**

**Nro Matrícula: 50S-40678662**

Pagina 5 TURNO: 2025-50S-1-431209

Impreso el 27 de Octubre de 2025 a las 02:45:07 PM

**"ESTE CERTIFICADO REFLEJA LA SITUACION JURIDICA DEL INMUEBLE  
HASTA LA FECHA Y HORA DE SU EXPEDICION"**

No tiene validez sin la firma del registrador en la ultima página

**SALVEDADES: (Información Anterior o Corregida)**

Anotación Nro: 7 Nro corrección: 1 Radicación: 2015-50S-3-6825 Fecha: 10-04-2015

RAZON SOCIAL CORREGIDA SI VALE LEY 1579/12 ART.59 OGF/COR23..

Anotación Nro: 0 Nro corrección: 1 Radicación: 2016-50S-3-18693 Fecha: 05-12-2016

SE ACTUALIZA NUMERO CATASTRAL CON EL C.H.I.P., SE INCLUYE DIRECCION ACTUAL, SUMINISTRADA POR LA U.A.E.C.D., SEGUN RES. NO. 0350 DE 24/07/2007 PROFERIDA POR ESA ENTIDAD Y RES. NO. 5386 DE 14/08/2007 EXPEDIDA POR LA S.N.R.

**FIN DE ESTE DOCUMENTO**

El interesado debe comunicar al registrador cualquier falla o error en el registro de los documentos

USUARIO: Realtech

**TURNO: 2025-50S-1-431209**

**FECHA: 27-10-2025**

EXPEDIDO EN: BOGOTA

**LUIS FERNANDO RIVERA ACOSTA**  
REGISTRADOR PRINCIPAL

**SUPERINTENDENCIA  
DE NOTARIADO  
& REGISTRO**  
La guarda de la fe pública



**Comprobante en línea**  
Pago PSE

28 Oct 2025 17:10:18



**Pago exitoso**  
CUS 1884645311

Comercio  
**Portal Zona Pagos BBVA**

Referencia 1  
**02**

Fecha  
**28 Oct 2025 17:10:18**

Referencia 2  
**900441334**

Número de factura  
**5242101417**

Referencia 3  
**4290**

Descripción del pago  
**AVALUOINMUEBLE**

Valor del Pago  
**\$302.000**

Número de comprobante  
**TR1708545311**

Costo de la transacción  
**\$ 0**

Producto origen  
**Ahorros - Bancolombia**  
**\*\*\*\* 1694**