



QR validez del avalúo

INFORME DE AVALUO LRCAJA-1042419707

| RESUMEN EJECUTIVO | | ANTECEDENTES | |
|-------------------|-------------------------|------------------|---|
| CLIENTE | JULINTON ORTIZ MEZA | FECHA VISITA | 14/08/2025 |
| NIT / C.C CLIENTE | 1042419707 | FECHA INFORME | 20/08/2025 |
| DIRECCIÓN | KR 4 A SUR #48- 50 | DIRIGIDO A | Caja Promotora de Vivienda Militar y de Policía |
| SECTOR | Urbano Estrato 2 | EDAD (AÑOS) | 42 años |
| BARRIO | CONIDEC | REMODELADO | |
| CIUDAD | Barranquilla | OCUPANTE | Arrendatario |
| DEPARTAMENTO | Atlántico | TIPO DE INMUEBLE | Casa |
| PROPOSITO | Modelo 8-14 | USO ACTUAL | Vivienda |
| TIPO AVALUO | valor comercial | | |
| VALUADOR | LINEY PAOLA POLO DE ORO | | |
| IDENTIFICACIÓN | 1143151012 | | |

ASPECTOS JURIDICOS

| | | | | | |
|------------------------------|--------------------------------|-------------|-----------|-------|------------|
| PROPIETARIO | MARIELA ESTHER MEZA PEREZ | | | | |
| NUM. | 1324 EscrituraDe | #NOTARIA | Única | FECHA | 30/03/1983 |
| ESCRITURA | Propiedad | | | | |
| CIUDAD | Soledad | DEPTO | Atlántico | | |
| ESCRITURA | | | | | |
| CEDULA CATASTRAL | 080010107000008500031000000000 | | | | |
| LICENCIA DE CONSTRUCCIÓN | NO SUMINISTRADA | | | | |
| NOMBRE DEL CONJUNTO/EDIFICIO | | | | | |
| VALOR ADMINISTRACIÓN | No Tiene | MENSUALIDAD | | VRxM2 | |

| | |
|------------|------|
| M. INMOB. | Nº |
| 040-118508 | Casa |

OBSERVACIONES GENERALES

Al inmueble se llega así: Desde la Avenida Circunvalar, entrando por la Calle 49, girando a la Carrera 4A Sur.
Distribución del inmueble: Terraza, sala, comedor, cocina, 3 alcobas, 2 baños y patio con zona de labores.
Características adicionales: El inmueble objeto de avalúo cuenta con servicios públicos (agua, energía y gas); los contadores instalados son independientes, funcionales y exclusivos.

DEPENDENCIAS

| | | | | | |
|-------------|----------|-----------|----|------------|---|
| Sala | 1 | Estudio | 0 | Alcobas | 3 |
| Comedor | 1 | Estar | 0 | B. priv | 1 |
| Cocina | Sencilla | AlcServ. | 0 | Terraza | |
| Zropa | 1 | BServ | 0 | Jardín | 0 |
| Patio | 1 | Bsocial | 1 | Balcón | 0 |
| Garajes | | Exclusivo | NO | Sencillo | |
| Cubierto | NO | Privado | NO | Doble | |
| Descubierto | NO | Comunal | NO | Servidumb. | |

ACABADOS

| DETALLE | CALIDAD | ESTADO |
|-------------|----------|--------|
| Sala | Normal | Bueno. |
| Comedor | Normal | Bueno. |
| Cocina | Sencillo | Bueno. |
| Baño | Sencillo | Bueno. |
| Piso | Normal | Bueno. |
| Techo | Normal | Bueno. |
| Muro | Normal | Bueno. |
| Carpintería | Normal | Bueno. |

DOTACIÓN COMUNAL

| | | | | | |
|--------------|----|----------------|----|----------------|----|
| Portería | No | Bicicletero | No | Acensores | No |
| Piscinas | No | TerrazaComunal | No | JardinInfantil | No |
| PlantaElect. | No | Calefaccion | No | Golfito | No |
| Gar.Visit. | No | Gimnasio | No | BombaEyectora | No |
| Porteria | No | Tanque | No | Cancha | No |
| ZonaVerde | No | Shut | No | Citofono | No |
| Aire | No | Teatrino | No | Sauna | No |

VALOR COMERCIAL \$ COP 129,206,370

VALOR ASEGURABLE \$ COP 129,206,370

CALIFICACIÓN DE GARANTÍA

FAVORABLE: Si

Observación de Favorabilidad

El inmueble es FAVORABLE para Caja Promotora de Vivienda Militar y de Policía Modelo 8-14

NOMBRES Y FIRMAS

LINEY PAOLA POLO DE ORO
Perito Actuante
C.C: 1143151012
Firmado electrónicamente en AvalSign.
Fecha: 2025-08-15 16:09:00

KELLY JOHANNA GALLO RAMIREZ
RAA: AVAL-1072668028 C.C: 1072668028
Visador
Firmado electrónicamente en AvalSign.
Fecha: 2025-08-19 18:00:00

INFORMACIÓN DE ÁREAS / NORMATIVIDAD

| NORMAS DE USO DE SUELO | |
|--------------------------------|---------------------------|
| Decreto / Acuerdo | DECRETO No. 0212 DE 2014. |
| Antejardin | No se describe |
| Uso principal | Residencial |
| Altura permitida pisos | 2-3 pisos |
| Aislamiento posterior | 2.50 |
| Índice de ocupación | No se describe |
| Índice de construcción: | No se describe |
| No. De Unidades: | 1 |

CONSTRUCCIÓN

| ÁREAS VALORADAS | UND | VALOR |
|-----------------|-----|-------|
| AREA DE TERRENO | M2 | 72 |
| AREA PISO 1 | M2 | 57 |

OBSERVACIONES DE ÁREAS

SECTOR

| | Sector | Predio |
|-------------------|--------|--------|
| Acueducto | SI | SI |
| Alcantarillado | SI | SI |
| Energía Eléctrica | SI | SI |
| Gas Natural | SI | SI |

NO

EDIFICACIÓN - ESTRUCTURA

Estructura en aparente buen estado de conservación en el momento de la visita, no se observa grietas o fallas a simple vista.

2 / 14

CUADRO DE VALORACIÓN

| Tipo de Área | Descripción | Área | Unidad | Valor unitario | % | Valor total |
|-----------------|--------------|------|---|----------------|--------|-----------------|
| Area de Terreno | Lote | 72 | M2 | \$1,149,760.00 | 64.07% | \$82,782,720.00 |
| Area Construida | Construcción | 57 | M2 | \$814,450.00 | 35.93% | \$46,423,650.00 |
| TOTALES | | | | | 100% | \$129,206,370 |
| Valor en letras | | | Ciento veintinueve millones doscientos seis mil trescientos setenta Pesos Colombianos | | | |

TOTAL COMERCIAL \$129,206,370

OFERTA Y DEMANDA

| | |
|--|--|
| Tiempo esperado de comercialización (Meses): | 12 |
| Perspectivas de valoración: | De acuerdo a las condiciones del sector y a la dinámica de mercado del mismo, se consideran perspectivas de valoración medias. |
| Comportamiento Oferta y Demanda: | Del análisis del segmento del mercado relativo a los inmuebles comparables con el que se valora se deduce que la oferta en la zona es media, y se considera que la demanda es media. |
| Actualidad edificadora: | No se observó actividad edificadora en su entorno inmediato. |

SALVEDADES

Entorno: Sector netamente residencial con comercio de bajo impacto, con buen estado de vías, andenes, señalización e iluminación, buena arborización, cuenta con todos los servicios públicos, energía, acueducto, alcantarillado y gas natural, y con rutas de transporte urbano colectivo.

Dependencia: Casa. Consta de: sala: 1, Comedor: 1, Cocina: Sencilla, Baño social: 1, Patio interior: 1, Habitaciones: 3, Baño privado: 1, Zona ropas: 1, Ventilación: Bueno, Iluminación: Bueno

Acabados: Pisos en baldosas de cerámica. Baños: enchape de cerámica en pisos y paredes, aparatos sanitarios en buen estado de conservación. Mampostería en bloque, pañete y pintura, cocina sencilla, enchapada en baldosa de cerámica en pisos y paredes, mesón enchapado en cerámica. Puerta principal metálica y habitaciones en madera. Ventanas en aluminio y vidrio. Terraza enrejada.

EXPLICACIÓN METODOLOGÍA UTILIZADA

Para la determinación del valor comercial del inmueble objeto de avalúo, de acuerdo con lo establecido en el **Decreto 1420 del 24 de julio de 1998** y su correspondiente resolución reglamentaria **Resolución 620 del 23 de septiembre de 2008** expedida por el Instituto Geográfico Agustín Codazzi, por la cual se establecen los procedimientos para los avalúos ordenados dentro del marco de la **Ley 388 de 1997**; **se utiliza el siguiente (s) método(s):**

MÉTODO DE COMPARACIÓN O DE MERCADO: Es la técnica valuatoria que busca establecer el valor comercial del bien, a partir del estudio de las ofertas o transacciones recientes, de bienes semejantes y comparables al del objeto de avalúo. Tales ofertas o transacciones deberán ser clasificadas, analizadas e interpretadas para llegar a la estimación del valor comercial.

MÉTODO DE COSTO DE REPOSICIÓN: Es el que busca establecer el valor comercial del bien objeto de avalúo a partir de estimar el costo total de la construcción a precios de hoy, un bien semejante al del objeto de avalúo, y restarle la depreciación acumulada. Para la depreciación de las construcciones se deben emplear modelos continuos y no los discontinuos o en escalera. Deberá adoptarse un sistema que tenga en cuenta la edad y el estado de conservación, tal como lo establece Fitto y Corvini.

MERCADO

| # | DIRECCION | VALOR VENTA | NEG | VALOR DEPURADO | TELEFONO | TERRENO M2 | TAMANO CONSTRUCCI ON M2 | VALOR CONSTRUCCION M2 | VALOR CONSTRUCCION |
|--------------|-----------------------|---------------|------|-------------------|--------------|---------------|----------------------------------|-----------------------------|-----------------------|
| 1 | Ciudadela 20 de Julio | \$160,000,000 | 0.95 | \$152,000,000 | 573244166783 | 84 | 70 | \$814,450 | \$57,011,500 |
| 2 | Ciudadela 20 de Julio | \$179,900,000 | 0.95 | \$170,905,000 | 573112938226 | 96 | 80 | \$814,450 | \$65,156,000 |
| 3 | Ciudadela 20 de Julio | \$190,000,000 | 0.93 | \$176,700,000 | 573007694249 | 93 | 78 | \$814,450 | \$63,527,100 |
| Del inmueble | | | | | | 72 | 57 | | |

| # | TOTAL SIN CONSTRUCCION | TERRENO M2 | FACTOR TAMANO | FACTOR UBICACION | FACTOR HOMOLOGADO | RESULTADOS |
|---|---------------------------|-------------|---------------|------------------|----------------------|----------------|
| 1 | \$94,988,500 | \$1,130,815 | 1.0 | 1.0 | 1.00 | \$1,130,815.48 |
| 2 | \$105,749,000 | \$1,101,552 | 1.0 | 1.0 | 1.00 | \$1,101,552.08 |
| 3 | \$113,172,900 | \$1,216,913 | 1.0 | 1.0 | 1.00 | \$1,216,912.90 |
| | | | | | PROMEDIO | \$1,149,760 |
| | | | | | DESV. STANDAR | \$59,968.37 |
| | | | | | COEF. VARIACION | 5.22% |

| | | | | | | |
|--------------|------------------|----------------|------|----|-------|-----------------|
| TERRENO | ADOPTADOM2 | \$1,149,760.00 | AREA | 72 | TOTAL | \$82,782,720.00 |
| CONSTRUCCION | ADOPTADOM2 | \$814,450.00 | AREA | 57 | TOTAL | \$46,423,650.00 |
| VALOR TOTAL | \$129,206,370.00 | | | | | |

Observaciones:

Enlaces:

1.-<https://www.fincaraiz.com.co/casa-en-venta-en-ciudadela-veinte-de-julio-barranquilla/192688407>

2.-<https://www.fincaraiz.com.co/casa-en-venta-en-ciudadela-veinte-de-julio-barranquilla/10940430>

3.-<https://www.metrocuadrado.com/inmueble/venta-casa-barranquilla-cd.-20-de-julio-2-habitaciones-1-banos/16501-M5726273>

REPOSICION



Depreciación Fitto y Corvini

| | |
|----------------------------------|-----------------|
| Area construida total | 68 |
| Area construida vendible | 57 |
| Valor M2 construido | \$1,703,870 |
| Valor reposición M2 | \$97,120,590 |
| Valor reposición presupuesto M2 | \$1,703,870 |
| Fuente | CONSTRUDATA 215 |
| Factor ajuste % | 0 % |
| Valor reposición M2 ajustado | \$1,703,870 |
| Calificación estado conservación | 2.5 |
| Vida útil | 70 |
| VetusTez | 42 |
| Edad en % de vida útil | 60 % |
| Fito y corvin % | 52.20 % |
| Valor reposición depreciado | \$814,450 |
| Valor adoptado depreciado | \$814,450 |
| Valor total | \$46,423,650 |

UBICACIÓN DEL INMUEBLE VALORADO

DIRECCIÓN:

KR 4 A SUR #48- 50 | CONIDEC | Barranquilla | Atlantico

COORDENADAS (DD)

Latitud: 10.9281818074278

Longitud:-74.8087324292966

COORDENADAS (DMS)

Latitud: 10° 55´ 41.4546´´

Longitud:74° 48´ 31.4352´´

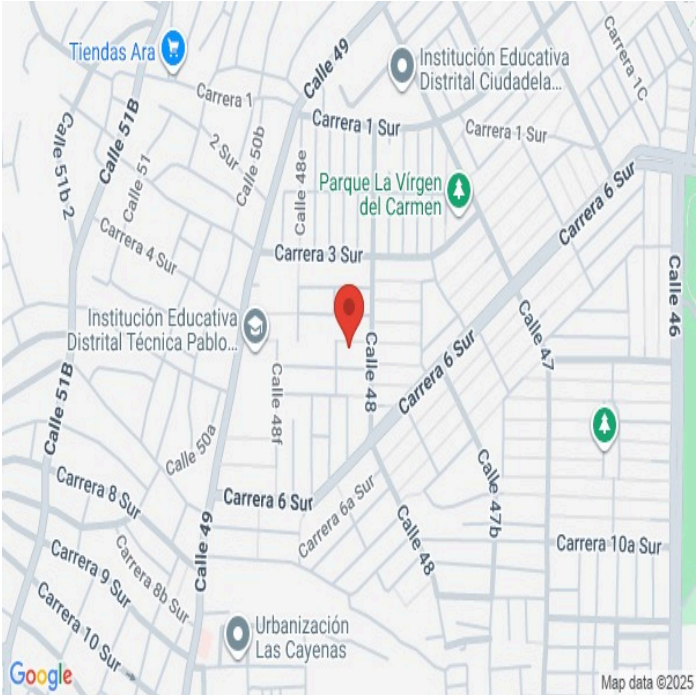

PLANO DE DISTRIBUCIÓN

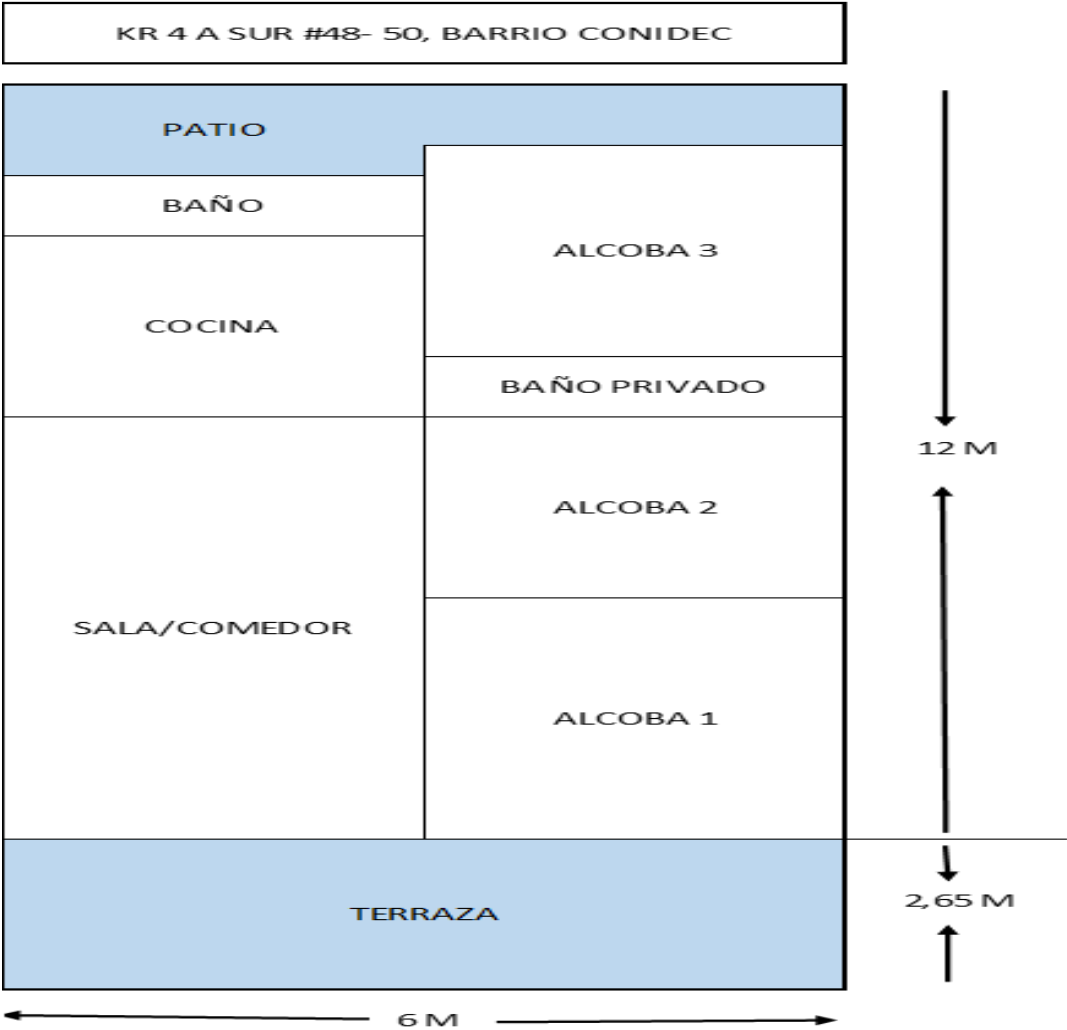

FOTOS: General

Vía frente al inmueble



Vía frente al inmueble



Entorno



Contador de Energia



Contador de Agua



Contador de Gas



Fachada del Inmueble



Nomenclatura



FOTOS: General

Nomenclatura



Puerta de entrada



Sala Comedor



Cocina



Zona de Ropas



Habitación 1



Habitación 2



Habitación 3



FOTOS: General

Baño Privado Hab 3



Baño Social 1



Patio Interior



Terraza Inmueble



CRUCE CARTOGRÁFICO

Areas o Documentos

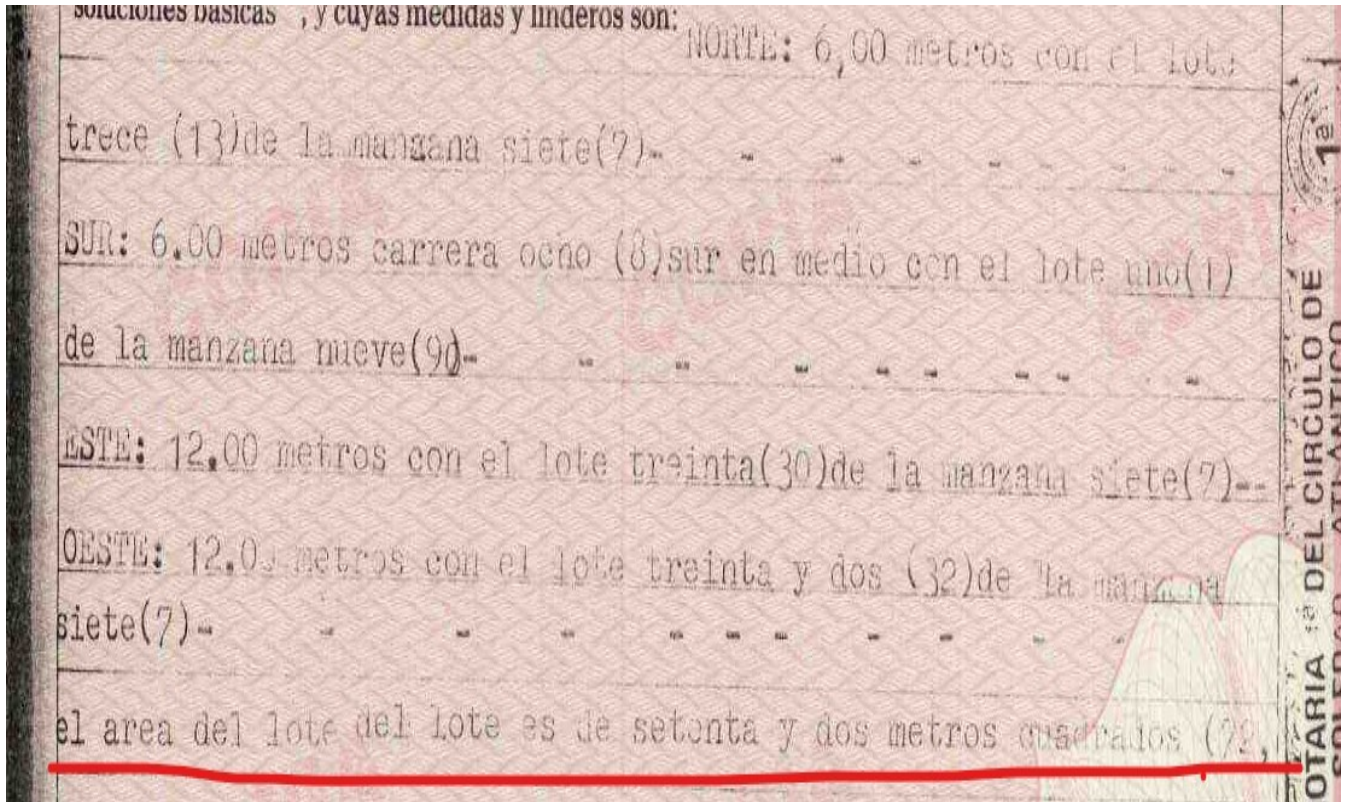

CONSIDERACIONES FINALES PARA EL INFORME DE AVALÚO

VOCABULARIO: PRECIO: Es un término que se utiliza para la cuantía que se solicita, ofrece o paga por un bien o servicio. El precio de venta es un hecho histórico. **COSTO:** es el precio pagado por los bienes y servicios o la cantidad exigida para crear o producir el bien o el servicio. **MERCADO:** un mercado es el entorno en el que se comercializan bienes y servicios entre compradores y vendedores a través de un mecanismo de precios. --- **AVALÚO:** Es el estudio o proceso mediante el cual se estima y documenta el valor de un bien o bien inmueble, servicio, actividad, cosa u objeto, de acuerdo a la apreciación personal expresada por un profesional que cuenta con los conocimientos técnicos, aplique normas y procedimientos generalmente aceptados en esta especialidad. --- **VALOR COMERCIAL:** Es el precio más probable en que se podría comercializar un bien, en las circunstancias prevalecientes a la fecha del avalúo, en un plazo razonable de exposición, en una transacción llevada a cabo entre un oferente y un demandante libre de presiones, bien informados.

ABREVIACIONES: Apartamento: APTO ó AP --- **TORRE:** TO --- **LOTE:** LO --- **CASA:** CS o CA --- **AVENIDA:** AV --- **CALLE:** CL --- **CARRERA:** CRA ó KR --- **Diagonal:** Diag. --- **Conjunto:** CJ --- **Edificio:** ED --- **Residencial:** Res --- **Eta**

Información: S/I --- **METODOLOGÍA:** Para la determinación del valor comercial del inmueble objeto de avalúo, de acuerdo con lo establecido en el **Decreto 1420 del 24 de julio de 1998** y su correspondiente resolución reglamentaria **Resolución 620 del 23 de septiembre de 2008** expedida por el Instituto Geográfico Agustín Codazzi, por la cual se establecen los procedimientos para los avalúos ordenados dentro del marco de la **Ley 388 de 1997:**

1. Método de comparación o de mercado: Es la técnica valuatoria que busca establecer el valor comercial del bien, a partir del estudio de las ofertas o transacciones recientes, de bienes semejantes y comparables al del objeto de avalúo. Tales ofertas o transacciones deberán ser clasificadas, analizadas e interpretadas para llegar a la estimación del valor comercial.

2. Método de capitalización de rentas o ingresos: Es la técnica valuatoria que busca establecer el valor comercial de un bien, a partir de las rentas o ingresos que se puedan obtener del mismo bien, o inmuebles semejantes y comparables por sus características físicas, de uso y ubicación, trayendo a valor presente la suma de los probables ingresos o rentas generadas en la vida remanente del bien objeto de avalúo, con una tasa de capitalización o interés.

3. Método de costo de reposición: Es el que busca establecer el valor comercial del bien objeto de avalúo a partir de estimar el costo total de la construcción a precios de hoy, un bien semejante al del objeto de avalúo, y restarle la depreciación acumulada. Para la depreciación de las construcciones se deben emplear modelos continuos y no los discontinuos o en escalera. Deberá adoptarse un sistema que tenga en cuenta la edad y el estado de conservación, tal como lo establece Fitto y Corvini.

4-) Método o técnica Residual: Es el que busca establecer el valor comercial del bien, normalmente para el terreno, a partir de estimar el monto total de las ventas de un proyecto de construcción, acorde con la reglamentación urbanística vigente y de conformidad con el mercado del bien final vendible, en el terreno objeto de avalúo. Este método (técnica) debe desarrollarse bajo el principio de mayor y mejor uso.

DECLARACION DE CUMPLIMIENTO

El valuador confirma que: el informe de valuación es confidencial para las partes, hacia quien está dirigido o sus asesores profesionales, para el propósito específico del encargo; no se acepta ninguna responsabilidad ante ninguna tercera parte, y el valuador no acepta ninguna responsabilidad por la utilización inadecuada del informe. Se prohíbe la publicación del informe en todo o en parte, o cualquier referencia al mismo, o a las cifras de valuación contenidas en él, o los nombres y afiliación profesional de los valuadores, sin el consentimiento escrito del Valuador. --- **El profesional que firma** declara que no tiene hoy, ni espera tener en el futuro, interés en la propiedad valorada; ni participación en los usos que se hagan del avalúo, ni con las personas que participen en la operación. Ha inspeccionado el inmueble personalmente y/o su equipo de trabajo con RAA vigente, y la información es la observada; los inconvenientes y limitaciones que pueda tener el bien y su vecindario, están mencionados. Además, se mantendrá un nivel de confidencialidad, acorde a las exigencias de **Los Rosales Constructora Inmobiliaria S.A.S.** --- No es responsabilidad del valuador, el uso de este informe, para un fin distinto al que fue solicitado. --- **La valuación se llevó a cabo conforme a un código de ética** y normas de conducta. El Valuador ha cumplido los requisitos de formación de su profesión. Se adjunta el registro RAA de evaluador en el presente informe. Las descripciones de hechos presentadas en el informe son correctas hasta donde el Valuador alcanza a conocer. Los análisis y resultados solamente se ven restringidos por las hipótesis y condiciones restrictivas que se describen en el informe.

CONDICIONANTES Y SALVEDADES AL AVALÚO

La compañía valuadora así como el valuador no serán responsables de la veracidad de la información urbanística que afecte o haya afectado el inmueble objeto del predio en el momento de la realización del avalúo. El avaluador deberá dejar consignadas las inconsistencias que observe. --- **La compañía valuadora** así como el valuador no serán responsables de la veracidad de la información y ubicación del bien, informada por el solicitante; los antecedentes de propiedad asentados en el presente Avalúo es la contenida en la documentación oficial proporcionada por el solicitante del propio Avalúo y/o propietario del bien a valuar y/o entidad pública o privada solicitante del avalúo, la cual asumimos como correcta y se recibe de buena fe. Entre ella, podemos mencionar la escritura de propiedad o propiedad horizontal, certificado de libertad y tradición, entre otros. --- **El presente Avalúo es de USO exclusivo del(os) solicitante(s)** para el destino o propósito expresado en el mismo, por lo que no podrá ser utilizado para fines distintos. ---- **La presente tasación no constituye un dictamen estructural, de cimentación, de hidrología, de suelos, de sismología,** o de cualquier otra rama de la ingeniería civil o la arquitectura, por lo tanto, no puede ser utilizado para fines relacionados con esas ramas ni se asume responsabilidad por vicios ocultos u otras características del inmueble que no puedan ser apreciadas en una visita normal de inspección física para efectos de tasación. Incluso cuando se aprecien algunas características que puedan constituir anomalías con respecto al estado de conservación normal **-según la vida útil consumida** de un inmueble o a su estructura, el valuador no asume mayor responsabilidad que así indicarlo cuando son detectadas, ya que aunque se presenten estados de conservación malos o ruinosos, es obligación del perito realizar la tasación según los criterios y normas vigentes y aplicables según el propósito del mismo. -- **No se han tenido** en cuenta en la elaboración del presente informe, posibles contingencias o afectaciones de orden jurídico, tales como: Titulación, Modos de Adquisición de Dominio, limitaciones de dominio, Contratos de Tenencia, Demandas Pendientes y en general cualquier asunto de carácter legal. El valor asignado se entiende como valor presente del inmueble tal y como se encontraba al momento de efectuar la visita de inspección. **Por tales motivos, el presente avalúo, no representa en ninguno de los casos un estudio de títulos.** --- Los valores comerciales asignados a los inmuebles, tienen que ver directamente con el área determinada en los documentos públicos suministrados por el interesado y/o áreas susceptibles de legalizar de acuerdo a la normatividad aplicable. --**Vigencia del avalúo: decretos 1420/1998 y 422/2000**, expedidos por el Ministerio de Hacienda y Crédito Público y ministerio de Desarrollo Económico, el presente avalúo tiene una **vigencia de un año**, contado desde la fecha expedición, siempre y cuando las condiciones físicas, intrínsecas, extrínsecas y normativas del inmueble valuado, no sufran cambios significativos, así como tampoco se presenten variaciones representativas del mercado inmobiliario comparable. Por otra parte, el **Decreto 145/2000**, "por medio del cual se establecen las condiciones de los créditos de vivienda individual a largo plazo, el avalúo practicado para tal fin, debe encontrarse dentro de los **seis (6) meses** anteriores al otorgamiento del crédito" --- **FAVORABILIDAD:** La finalidad de un proceso valuatorio, es dar valor, por tal motivo cuando se da un concepto de favorabilidad, este está sujeto al cumplimiento de las políticas exigidas por la entidad a la que se le está dirigiendo el avalúo, la cual establece los requisitos para dar un concepto, de acuerdo a los requerimientos internos de dicha entidad. La favorabilidad es un concepto independiente al valor del avalúo, el cual no se afecta por dicho concepto. NO es responsabilidad del perito y/o de Los Rosales dicho concepto, el cual se aporta de buena fe, es responsabilidad de a quien se dirige el avalúo verificar de acuerdo a sus políticas.

FINAL DEL INFORME AVALÚO LRCAJA-1042419707



PIN de Validación: bd350b76



<https://www.raa.org.co>



Corporación Autorregulador Nacional de Avaluadores - ANA

NIT: 900796614-2

Entidad Reconocida de Autorregulación mediante la Resolución 20910 de 2016 de la Superintendencia de Industria y Comercio

El señor(a) LINEY PAOLA POLO DE ORO, identificado(a) con la Cédula de ciudadanía No. 1143151012, se encuentra inscrito(a) en el Registro Abierto de Avaluadores, desde el 05 de Julio de 2019 y se le ha asignado el número de avaluador AVAL-1143151012.

Al momento de expedición de este certificado el registro del señor(a) LINEY PAOLA POLO DE ORO se encuentra **Activo** y se encuentra inscrito en las siguientes categorías y alcances:

Categoría 1 Inmuebles Urbanos

Alcance

- Casas, apartamentos, edificios, oficinas, locales comerciales, terrenos y bodegas situados total o parcialmente en áreas urbanas, lotes no clasificados en la estructura ecológica principal, lotes en suelo de expansión con plan parcial adoptado.

Fecha de inscripción
05 Jul 2019

Régimen
Régimen Académico

Categoría 6 Inmuebles Especiales

Alcance

- Avances de obras.

Fecha de inscripción
05 Jul 2019

Régimen
Régimen Académico

Los datos de contacto del Avaluador son:

Ciudad: BARRANQUILLA, ATLÁNTICO

Dirección: K 2G1 49-22

Teléfono: 3146426954

Correo Electrónico: lpolodeoro@gmail.com

Títulos Académicos, Certificados de Aptitud Ocupacional y otros programas de formación:

Arquitecta - Universidad del Atlántico.

Que revisados los archivos de antecedentes de procesos disciplinarios de la ERA Corporación Autorregulador Nacional de Avaluadores - ANA; no aparece sanción disciplinaria alguna contra el(la) señor(a) LINEY PAOLA POLO DE ORO, identificado(a) con Cédula de ciudadanía No. 1143151012.



PIN de Validación: bd350b76



<https://www.raa.org.co>



El(la) señor(a) LINEY PAOLA POLO DE ORO se encuentra al día con el pago sus derechos de registro, así como con la cuota de autorregulación con Corporación Autorregulador Nacional de Avaluadores - ANA.

Con el fin de que el destinatario pueda verificar este certificado se le asignó el siguiente código de QR, y puede escanearlo con un dispositivo móvil u otro dispositivo lector con acceso a internet, descargando previamente una aplicación de digitalización de código QR que son gratuitas. La verificación también puede efectuarse ingresando el PIN directamente en la página de RAA <http://www.raa.org.co>. Cualquier inconsistencia entre la información acá contenida y la que reporte la verificación con el código debe ser inmediatamente reportada a Corporación Autorregulador Nacional de Avaluadores - ANA.

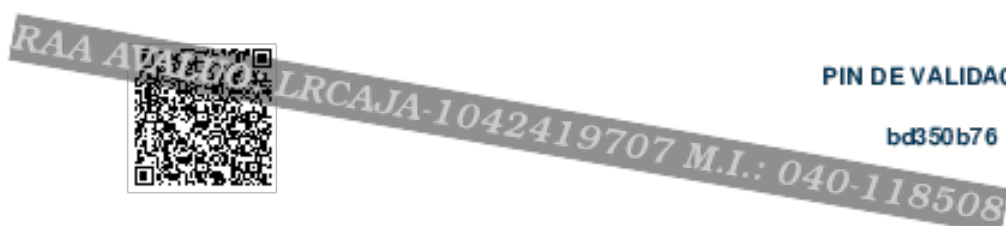

PIN DE VALIDACIÓN

bd350b76

El presente certificado se expide en la República de Colombia de conformidad con la información que reposa en el Registro Abierto de Avaluadores RAA., a los un (01) días del mes de Agosto del 2025 y tiene vigencia de 30 días calendario, contados a partir de la fecha de expedición.

Firma: _____
Alexandra Suarez
Representante Legal



OFICINA DE REGISTRO DE INSTRUMENTOS PUBLICOS DE BARRANQUILLA
CERTIFICADO DE TRADICION
MATRICULA INMOBILIARIA

Certificado generado con el Pin No: 2508111023119170243

Nro Matrícula: 040-118508

Página 1 TURNO: 2025-040-1-185592

Impreso el 11 de Agosto de 2025 a las 11:45:09 AM

**"ESTE CERTIFICADO REFLEJA LA SITUACION JURIDICA DEL INMUEBLE
HASTA LA FECHA Y HORA DE SU EXPEDICION"**

No tiene validez sin la firma del registrador en la ultima página

CIRCULO REGISTRAL: 040 - BARRANQUILLA DEPTO: ATLANTICO MUNICIPIO: BARRANQUILLA VEREDA: BARRANQUILLA

FECHA APERTURA: 14-12-1982 RADICACIÓN: 82-018962 CON: HOJAS DE CERTIFICADO DE: 10-12-1982

CODIGO CATASTRAL: 080010107000008500031000000000 COD CATASTRAL ANT: 08001010708500031000

NUPRE: AFT0030MSCA

ESTADO DEL FOLIO: **ACTIVO**

DESCRIPCION: CABIDA Y LINDEROS

EL LOTE DE TERRENO # 31 MANZANA # 7 DE LA URBANIZACION CIUADELA 20 DE JULIO, EN JURISDICCION DEL MCPIO. DE B/QUILLA., SITUADO EN LA ACERA NORTE DE LA CARRERA 8 SUR ENTRE LAS CALLES 45B7 Y 45B7-E, CUYAS MEDIDAS Y LINDEROS SON: NORTE, 6.00 MTS. CON LOTE # 12 MANZANA # 7; SUR, 6.00 MTS. CARRERA 8 SUR EN MEDIO CON LOTE # 1 MANZANA # 9; ESTE, 12.00 MTS. CON LOTE # 30 MANZANA # 7; OESTE, 12.00 MTS. CON LOTE # 32 MANZANA # 7.- SOBRE EL LOTE EXISTE CASA CONSTRUIDA —

AREA Y COEFICIENTE

AREA - HECTAREAS: 0 METROS CUADRADOS: 0 CENTIMETROS CUADRADOS: 0

AREA PRIVADA - METROS CUADRADOS: CENTIMETROS CUADRADOS: / AREA CONSTRUIDA - METROS CUADRADOS: CENTIMETROS CUADRADOS

COEFICIENTE : %

COMPLEMENTACION:

COMPLEMENTACION DE LA TRADICION DEL INMUEBLE CON MATRICULA N. 040-0117407 INSTITUTO DE CREDITO TERRITORIAL, ADQUIRIO EN MAYOR EXTENSION POR COMPRA A URBANIZACION LIMITADA, SIC, SEGUN ESCRITURA N.53, DEL 24 DE ENERO DE 1974, NOTARIA 3. REGISTRADA EN 19 DE FEBRERO DE 1974, BAJO MATRICULA INMOBILIARIA N. 040-0001780.— EN RELACION CON LA ESCRITURA N.1412 DE DIVISION, DEL 17 DE AGOSTO DE 1982, NOTARIA UNICA DE SOLEDAD REGISTRADA EN 7 DE SEPTIEMBRE DE 1982, BAJO MATRICULA INMOBILIARIA N. 040-0114369.— EN RELACION CON LA ESCRITURA N.1569, DE LOTE0, DEL 16 DE SEPTIEMBRE DE 1982, NOTARIA UNICA DE SOLEDAD, REGISTRADA EN 12 DE NOVIEMBRE DE 1982, BAJO MATRICULA INMOBILIARIA N. 040-0117407.—URBANIZACIONES LIMITADA, ADQUIRIO POR REMATE, SEGUN AUTO APROBATORIO DEL JUZGADO OCTAVO CIVIL DEL CIRCUITO, EL 4 DE MAYO DE 1973, REGISTRADO EN 4 DE JUNIO DE 1973, BAJO N. 1077, FOLIO 42. TOMO 5. IMPAR L.1.—CELIO VILLALBA RODRIGUEZ ADQUIRIO POR COMPRA A URBANIZACIONES LIMITADA, SEGUN ESCRITURA N.1479 DEL 25 DE AGOSTO DE 1961, NOTARIA 1. REGISTRADA EN 20 DE SEPTIEMBRE DE 1961, BAJO N.2881, FOLIO 85, TOMO 10. IMPAR L. 1.—

DIRECCION DEL INMUEBLE

Tipo Predio: URBANO

1) KR 8 SUR # 45 B - 7 Y 45 B 7 E

2) KR 4 A SUR # 48 - 50 BR CIUADELA 20 DE JULIO

DETERMINACION DEL INMUEBLE: SIN_SELECCIONAR

DESTINACION ECONOMICA:

MATRICULA ABIERTA CON BASE EN LA(s) SIGUIENTE(s) (En caso de integración y otros)

040 - 117407

ANOTACION: Nro 001 Fecha: 07-12-1982 Radicación:

Doc: ESCRITURA 1618 DEL 22-09-1982 NOT.UNICA DE SOLEDAD

VALOR ACTO: \$0

ESPECIFICACION: OTRO: 999 DIVISION



OFICINA DE REGISTRO DE INSTRUMENTOS PUBLICOS DE BARRANQUILLA
CERTIFICADO DE TRADICION
MATRICULA INMOBILIARIA

Certificado generado con el Pin No: 2508111023119170243

Nro Matrícula: 040-118508

Pagina 2 TURNO: 2025-040-1-185592

Impreso el 11 de Agosto de 2025 a las 11:45:09 AM

**"ESTE CERTIFICADO REFLEJA LA SITUACION JURIDICA DEL INMUEBLE
HASTA LA FECHA Y HORA DE SU EXPEDICION"**

No tiene validez sin la firma del registrador en la ultima página

PERSONAS QUE INTERVIENEN EN EL ACTO (X-Titular de derecho real de dominio,I-Titular de dominio incompleto)

DE: INSTITUTO DE CREDITO TERRITORIAL

X

ANOTACION: Nro 002 Fecha: 19-04-1983 Radicación: 1983-040-6-07232

Doc: ESCRITURA 1324 DEL 30-03-1983 NOT.UNICA DE SOLEDAD

VALOR ACTO: \$0

ESPECIFICACION: OTRO: 999 DECLARACION DE CONSTRUCCION

PERSONAS QUE INTERVIENEN EN EL ACTO (X-Titular de derecho real de dominio,I-Titular de dominio incompleto)

DE: INSTITUTO DE CREDITO TERRITORIAL

X

ANOTACION: Nro 003 Fecha: 19-04-1983 Radicación: 1983-040-6-07232

Doc: ESCRITURA 1324 DEL 30-03-1983 NOT.UNICA DE SOLEDAD

VALOR ACTO: \$465,000

ESPECIFICACION: MODO DE ADQUISICION: 101 COMPRAVENTA

PERSONAS QUE INTERVIENEN EN EL ACTO (X-Titular de derecho real de dominio,I-Titular de dominio incompleto)

DE: INSTITUTO DE CREDITO TERRITORIAL

A: MEZA PEREZ MARIELA ESTHER

CC# 22440135 X

ANOTACION: Nro 004 Fecha: 19-04-1983 Radicación: 1983-040-6-07232

Doc: ESCRITURA 1324 DEL 30-03-1983 NOT.UNICA DE SOLEDAD

VALOR ACTO: \$426,500

ESPECIFICACION: GRAVAMEN: 210 HIPOTECA ABIERTA

PERSONAS QUE INTERVIENEN EN EL ACTO (X-Titular de derecho real de dominio,I-Titular de dominio incompleto)

DE: MEZA PEREZ MARIELA ESTHER

X

A: INSTITUTO DE CREDITO TERRITORIAL

ANOTACION: Nro 005 Fecha: 19-04-1983 Radicación: 1983-040-6-07232

Doc: ESCRITURA 1324 DEL 30-03-1983 NOT.UNICA DE SOLEDAD

VALOR ACTO: \$0

ESPECIFICACION: LIMITACION AL DOMINIO: 340 CONDICIONES RESOLUTORIAS

PERSONAS QUE INTERVIENEN EN EL ACTO (X-Titular de derecho real de dominio,I-Titular de dominio incompleto)

DE: INSTITUTO DE CREDITO TERRITORIAL

A: MEZA PEREZ MARIELA ESTHER

X

ANOTACION: Nro 006 Fecha: 19-04-1983 Radicación: 1983-040-6-07232

Doc: ESCRITURA 1324 DEL 30-03-1983 NOT.UNICA DE SOLEDAD

VALOR ACTO: \$0

ESPECIFICACION: LIMITACION AL DOMINIO: 370 PATRIMONIO DE FAMILIA

PERSONAS QUE INTERVIENEN EN EL ACTO (X-Titular de derecho real de dominio,I-Titular de dominio incompleto)

DE: MEZA PEREZ MARIELA ESTHER

X

A: FAVOR SUYO DE SUS HIJOS MENORES Y DE LOS QUE LLEGARE A TENER



OFICINA DE REGISTRO DE INSTRUMENTOS PUBLICOS DE BARRANQUILLA
CERTIFICADO DE TRADICION
MATRICULA INMOBILIARIA

Certificado generado con el Pin No: 2508111023119170243

Nro Matrícula: 040-118508

Pagina 3 TURNO: 2025-040-1-185592

Impreso el 11 de Agosto de 2025 a las 11:45:09 AM

**"ESTE CERTIFICADO REFLEJA LA SITUACION JURIDICA DEL INMUEBLE
HASTA LA FECHA Y HORA DE SU EXPEDICION"**

No tiene validez sin la firma del registrador en la ultima página

ANOTACION: Nro 007 Fecha: 27-09-1983 Radicación: 19018

Doc: RESOLUCION 6983 DEL 29-07-1982 MIN DE OBRAS PUBLICAS Y TRANSPORTE DE BOGOTA

VALOR ACTO: \$7,073,680

ESPECIFICACION: MEDIDA CAUTELAR: 380 VALORIZACION EN MAYOR EXTENSION (REF.00-0-004-042)

PERSONAS QUE INTERVIENEN EN EL ACTO (X-Titular de derecho real de dominio,I-Titular de dominio incompleto)

DE: INSTITUTO DE CREDITO TERRITORIAL

A: LA NACION

ANOTACION: Nro 008 Fecha: 15-07-1987 Radicación: 15559

Doc: CERTIFICADO 000011 DEL 07-07-1987 F.R.V. DE BARRANQUILLA

VALOR ACTO: \$0

Se cancela anotación No: 7

ESPECIFICACION: CANCELACION: 780 CANCELACION VALORIZACION

PERSONAS QUE INTERVIENEN EN EL ACTO (X-Titular de derecho real de dominio,I-Titular de dominio incompleto)

DE: MUNICIPIO DE BARRANQUILLA

A: INSTITUTO DE CREDITO TERRITORIAL

ANOTACION: Nro 009 Fecha: 17-11-2020 Radicación: 2020-040-6-19595

Doc: RESOLUCION 0009 DEL 28-01-2020 MINISTERIO DE VIVIENDA, CIUDAD Y TERRITORIO DE BOGOTA, D.C.

VALOR ACTO: \$

Se cancela anotación No: 4

ESPECIFICACION: CANCELACION: 0843 CANCELACION POR VOLUNTAD DE LAS PARTES HIPOTECA

PERSONAS QUE INTERVIENEN EN EL ACTO (X-Titular de derecho real de dominio,I-Titular de dominio incompleto)

DE: INSTITUTO NACIONAL DE VIVIENDA DE INTERES SOCIAL Y REFORMA URBANA INURBE LIQUIDADO (HOY)

A: MEZA PEREZ MARIELA ESTHER

CC# 22440135 X

ANOTACION: Nro 010 Fecha: 17-11-2020 Radicación: 2020-040-6-19595

Doc: RESOLUCION 0009 DEL 28-01-2020 MINISTERIO DE VIVIENDA, CIUDAD Y TERRITORIO DE BOGOTA, D.C.

VALOR ACTO: \$

Se cancela anotación No: 5

ESPECIFICACION: CANCELACION: 0843 CANCELACION POR VOLUNTAD DE LAS PARTES CONDICION RESOLUTORIA

PERSONAS QUE INTERVIENEN EN EL ACTO (X-Titular de derecho real de dominio,I-Titular de dominio incompleto)

DE: INSTITUTO NACIONAL DE VIVIENDA DE INTERES SOCIAL Y REFORMA URBANA INURBE LIQUIDADO (HOY)

A: MEZA PEREZ MARIELA ESTHER

CC# 22440135 X



OFICINA DE REGISTRO DE INSTRUMENTOS PUBLICOS DE BARRANQUILLA
CERTIFICADO DE TRADICION
MATRICULA INMOBILIARIA

Certificado generado con el Pin No: 2508111023119170243

Nro Matrícula: 040-118508

Pagina 4 TURNO: 2025-040-1-185592

Impreso el 11 de Agosto de 2025 a las 11:45:09 AM

**"ESTE CERTIFICADO REFLEJA LA SITUACION JURIDICA DEL INMUEBLE
HASTA LA FECHA Y HORA DE SU EXPEDICION"**

No tiene validez sin la firma del registrador en la ultima página

ANOTACION: Nro 011 Fecha: 08-08-2024 Radicación: 2024-040-6-22054

Doc: CERTIFICADO SIN NUMERO DEL 08-08-2024 ALCALDIA DE DISTRITO BARRANQUILLA DE BARRANQUILLA

VALOR ACTO: \$0

ESPECIFICACION: OTRO: 0904 ACTUALIZACION DE NOMENCLATURA

PERSONAS QUE INTERVIENEN EN EL ACTO (X-Titular de derecho real de dominio,I-Titular de dominio incompleto)

DE: DISTRITO ESPECIAL, INDUSTRIAL Y PORTUARIO DE BARRANQUILLA

NIT# 8901020181

ANOTACION: Nro 012 Fecha: 04-09-2024 Radicación: 2024-040-6-25153

Doc: ESCRITURA 2313 DEL 13-08-2024 NOTARIA PRIMERA DE SOLEDAD

VALOR ACTO: \$0

Se cancela anotación No: 6

ESPECIFICACION: CANCELACION: 0843 CANCELACION POR VOLUNTAD DE LAS PARTES CONTENIDA EN LA ESCRITURA 1324 DEL 30/3/1983

OFICINA DE ORIGEN NOT.UNICA DE SOLEDAD

CANCELACION DE PATRIMONIO DE FAMILIA

PERSONAS QUE INTERVIENEN EN EL ACTO (X-Titular de derecho real de dominio,I-Titular de dominio incompleto)

DE: MEZA PEREZ MARIELA ESTHER

CC# 22440135 X

A: A FAVOR DEL ADQUIRIENTE DE SUS HIJOS MENORES Y LOS QUE LLEGARE A TENER

NRO TOTAL DE ANOTACIONES: *12*

SALVEDADES: (Información Anterior o Corregida)

Anotación Nro: 0 Nro corrección: 3 Radicación: 2024-040-3-7659 Fecha: 03-09-2024

CASA CONSTRUIDA VALE ART 59 LEY 1579/2012

Anotación Nro: 0 Nro corrección: 2 Radicación: ICARE-2022 Fecha: 30-12-2022

SE ACTUALIZA/INCLUYE FICHA CATASTRAL Y/O NUPRE, CON EL SUMINISTRADO POR EL GC DE BARRANQUILLA, RES. RESOLUCIÓN NO GGCD-021-2022 PROFERIDA POR ESA ENTIDAD, RES. NO. 09089 DE 29/10/2020 EXPEDIDA POR LA S.N.R.

Anotación Nro: 0 Nro corrección: 1 Radicación: C2014-705 Fecha: 19-02-2014

SE INCLUYE NUEVO NUMERO PREDIAL DE 30 DIGITOS SUMINISTRADO POR EL I.G.A.C. (SNC), RES. NO. 8589 DE 27-11-2008 PROFERIDA POR LA S.N.R (CONVENIO IGAC-SNR DE 23-09-2008)



OFICINA DE REGISTRO DE INSTRUMENTOS PUBLICOS DE BARRANQUILLA
CERTIFICADO DE TRADICION
MATRICULA INMOBILIARIA

Certificado generado con el Pin No: 2508111023119170243

Nro Matrícula: 040-118508

Pagina 5 TURNO: 2025-040-1-185592

Impreso el 11 de Agosto de 2025 a las 11:45:09 AM

**"ESTE CERTIFICADO REFLEJA LA SITUACION JURIDICA DEL INMUEBLE
HASTA LA FECHA Y HORA DE SU EXPEDICION"**

No tiene validez sin la firma del registrador en la ultima página

=====

FIN DE ESTE DOCUMENTO

El interesado debe comunicar al registrador cualquier falla o error en el registro de los documentos

USUARIO: Realtech

TURNO: 2025-040-1-185592

FECHA: 11-08-2025

EXPEDIDO EN: BOGOTA

RAFAEL JOSE PEREZ HERAZO
REGISTRADOR PRINCIPAL

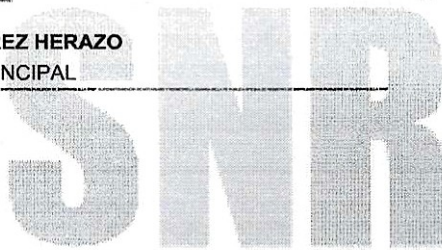

**SUPERINTENDENCIA
DE NOTARIADO
& REGISTRO**
La guarda de la fe pública

TU PAGO FUE EXITOSO

Estado de tu transacción: Aprobada

ESTA ES LA INFORMACIÓN DE TU PAGO:

Razón social ó recaudador: LOS ROSALES CONSTRUCTORA INMOBILIARIA SAS

Concepto: Avaluo

Nombre del pagador: Julinton Ortiz meza

Identificación: 1042419707

Valor cancelado: 302,000.00

Medio de pago: PSE VIP

Banco: NEQUI

Transacción CUS: 1696020511

Cód. del pedido: 1262

Id pago: 3420

Ticket: 8328701262

Fecha de pago: 12/08/2025 11:58:21.0

Imprimir

GERENCIA@LOSROSALES.COM LOS ROSALES CONSTRUCTORA INMOBILIARIA SAS

Diseño, desarrollo y soporte Zona Virtual S.A. Copyright © (<http://www.zonavirtual.com>)



ARCHIVO: LRCAJA-1042419707
avalsign.com





TRAZABILIDAD DE FIRMAS

Fechas y horas en UTC-0500 | Bogotá. Flujo de firmas Versión 1.0 AvalSign.

| | | |
|---|-----------------|---------------------|
|  | Estado: | Firmado |
| | Documento: | LRCAJA-1042419707 |
| | Hash documento: | f1e226adbe |
| | Fecha creación: | 2025-08-20 06:42:52 |

Firmas | Gestionado en Aval sign

Firmas: 2

| | |
|---|--|
| Perito actuante:  LINEY PAOLA POLO DE ORO Documento: 1143151012 Firmado electrónicamente en AvalSign. Token: 422810 |  |
| Puntos de autenticación: Correo electrónico: lpolodeoro@outlook.com Celular: 3124452650 Nivel de seguridad: Validado por código único enviado por correo y MSM IP registrada de: Perito 181.235.17.250 2025-08-15 16:09:00 | |
| Visador:  KELLY JOHANNA GALLO RAMIREZ Documento: 1072668028 Firmado electrónicamente en AvalSign. Token: 438596 |  |
| Puntos de autenticación: Correo electrónico: kellysig18@gmail.com Celular: 3115423755 Nivel de seguridad: Validado por código único enviado por correo y MSM IP registrada de: Visador 179.32.43.58 2025-08-19 18:00:00 | |



Gestionado por avalsign.com

Documento firmado electrónicamente de acuerdo con la Ley 527 de 1999 y el Decreto 2364 de 2012. Trazabilidad de los datos y firmantes para garantía de la autenticidad e integridad.

Política de tratamiento de datos: <https://avalsign.com/politica>