



QR validez del avalúo

INFORME DE AVALUO LRCAJA-51690855

RESUMEN EJECUTIVO

CLIENTE	AGDA ROCIO BARRERA SALDAÑA
NIT / C.C CLIENTE	51690855
DIRECCIÓN	KR 59 70B 01 AP 503
SECTOR	Urbano Estrato 3
BARRIO	SAN FERNANDO OCCIDENTAL
CIUDAD	Bogotá D.C.
DEPARTAMENTO	Cundinamarca
PROPOSITO	Modelo 8-14
TIPO AVALUO	valor comercial
VALUADOR	ANDRES FERNANDO ROMERO BALAGUERA
IDENTIFICACIÓN	14254793

ANTECEDENTES

FECHA VISITA	11/08/2025
FECHA INFORME	11/08/2025
DIRIGIDO A	Caja Promotora de Vivienda Militar y de Policía
EDAD (AÑOS)	1 años
REMODELADO	
OCUPANTE	Desocupado
TIPO DE INMUEBLE	Apartamento
USO ACTUAL	Vivienda

ASPECTOS JURIDICOS

PROPIETARIO	CONSTRUTORA SANTAMARIA GPR S.A.S				
NUM.	0739	#NOTARIA	7	FECHA	08/03/2024
ESCRITURA	EscrituraPH				
CIUDAD	Bogotá D.C.	DEPTO		Cundinamarca	
ESCRITURA					
CEDULA	005204112700105003				
CATASTRAL					
CHIP	AAA0290RASK				
LICENCIA DE CONSTRUCCIÓN	Licencia de Construcción No. 11001-3-33-1438.				
NOMBRE DEL CONJUNTO/EDIFICIO	EDIFICIO SANTA MARIA VI - PROPIEDAD HORIZONTAL				
VALOR ADMINISTRACIÓN	Tiene	MENSUALIDAD	60000	VRxM2	1220.26
COEFICIENTE DE COPROPIEDAD	7.10%				

M. INMOB.	Nº
50C-2213246	AP 503
MATRICULA	NRO. GARAJE
Común uso exclusivo	503 (6)
MATRICULA	NRO. DEPOSITO
Común uso exclusivo	503 (11)

OBSERVACIONES GENERALES

**Al inmueble se llega así:** El inmueble se encuentra cerca a la Avenida Calle 68.

**Distribución del inmueble:** 2 habitaciones, baño social, baño privado, estudio, sala, comedor, cocina, y zona de ropas. Garaje # 503 piso 1 de la edificación y depósito # 503, en terraza de la edificación, comunes de uso exclusivo.

**Características adicionales:** El inmueble objeto de avalúo cuenta con servicios públicos (agua, energía y gas); los contadores instalados son independientes, funcionales y exclusivos.

DEPENDENCIAS

Sala	1	Estudio	1	Alcobas	2
Comedor	1	Estar	1	B. priv	1
Cocina	Integral	AlcServ.	0	Terraza	
Zropa	1	BServ.	0	Jardín	No
Patio	0	Bsocial	1	Balcón	0
Garajes	1	Exclusivo	SI	Sencillo	SI
Cubierto	SI	Privado	NO	Doble	NO
Descubierto	NO	Comunal	NO	Servidumb.	No

ACABADOS

DETALLE	CALIDAD	ESTADO
Sala	Normal	Bueno.
Comedor	Normal	Bueno.
Cocina	Normal	Bueno.
Baño	Normal	Bueno.
Piso	Normal	Bueno.
Techo	Normal	Bueno.
Muro	Normal	Bueno.
Carpintería	Normal	Bueno.

DOTACIÓN COMUNAL

Porteria	No	Bicicletero	No	Acensores	No
Piscinas	No	TerrazaComunal	No	JardinInfantil	No
PlantaElect.	No	Calefaccion	No	Golfito	No
Gar.Visit.	Si	Gimnasio	No	BombaEyectora	Si
Porteria	No	Tanque	Si	Cancha	No
ZonaVerde	No	Shut	Si	Citofono	Si
Aire	No	Teatrino	No	Sauna	No

VALOR COMERCIAL \$ COP 327,125,355

VALOR ASEGURABLE \$ COP 327,125,355

CALIFICACIÓN DE GARANTÍA

FAVORABLE: Si

Observación de Favorabilidad

El inmueble es FAVORABLE para Caja Promotora de Vivienda Militar y de Policía Modelo 8-14

NOMBRES Y FIRMAS

  
ANDRES FERNANDO ROMERO BALAGUERA  
Perito Actuante  
C.C: 14254793 RAA: AVAL-14254793  
Firmado electrónicamente en AvalSign.  
Fecha: 2025-08-11 13:04:00

  
CESAR ALFONSO JIMENEZ QUINTERO  
RAA: AVAL-88229287 C.C: 88229287  
Visador

Oficina: CI 151 #18A-34 OF. 505 Bogotá; PBX: 6019159007 Ext. 101  
Página web: <https://losrosales.com/> Email: [avaluos@losrosales.com](mailto:avaluos@losrosales.com)

INFORMACIÓN DE ÁREAS / NORMATIVIDAD

INFORMACIÓN DE ÁREA P.H.	
Área de actividad	Residencial.
Uso principal	Vivienda
Tipo de proyecto	Apartamento
Total unidades de vivienda	12
Garajes	Si tiene No. 1
Tipo de Garaje	Común uso exclusivo

Inmueble sometido a régimen de propiedad horizontal; Ley 675 de agosto 3 de 2001, certificado de tradición adjunto.  
**Ordenamiento territorial vigente a la fecha del informe:**  
Decreto POT 555 de 2021.

CONSTRUCCIÓN

ÁREAS JURÍDICAS	UND	VALOR
AREA CONSTRUIDA	M2	53.12
AREA PRIVADA	M2	49.17

ÁREAS CATASTRAL	UND	VALOR
AREA	M2	49.17
AVALUO CATASTRAL 2025	PESOS	169.619.000

ÁREAS MEDIDAS EN VISITA	UND	VALOR
AREA PRIVADA MEDIDA	M2	50.27

ÁREAS VALORADAS	UND	VALOR
AREA PRIVADA VALORADA	M2	49.17

OBSERVACIONES DE ÁREAS

KR 59 70B 01 AP 503 | SAN FERNANDO OCCIDENTAL | Bogotá D.C. | Cundinamarca está sometido bajo régimen de propiedad horizontal según escritura publica No. 0739, fecha: 08/03/2024, Notaría: 7 y ciudad: Bogotá D.C..

SECTOR

Uso predominante	Residencial
Demanda / interés	Media

	Tiene / No tiene	Estado de conserv.
Andenes	SI	Bueno
Sardineles	SI	Bueno
Vias Pavimentadas	SI	Bueno
Transporte Público	Bueno	

	Nivel de equipamiento	Distancias aprox.
Comercial	Bueno	100-200
Escolar	Bueno	400-500
Asistencial	Bueno	mas de 500
Estacionamientos	Bueno	0-100
Áreas verdes	Bueno	300-400
Zonas recreativas	Bueno	0-100

	Sector	Predio
Acueducto	SI	SI
Alcantarillado	SI	SI
Energía Eléctrica	SI	SI
Gas Natural	SI	SI

Amoblamiento Urbano

Paradero: NO      Zonas verdes: Si      Arborización: SI

Impacto Ambiental

Aire: NO      Basura: NO      Ruido: NO      Cond.seguridad: NO      Aguas servidas: NO

EDIFICACIÓN - ESTRUCTURA

Estado de construcción	Usada
Tipo	No VIS
Avance(En construcción)	100
Estado de conservación	Bueno
N° de Pisos	5
N° de Sótanos	0
Vida Util	100 años
Vida Remanente	99
Estructura	Tradicional
Material de Construcción	Bloque
Fecha de Remodelación	
Daños previos	NO
Ubicación	Apartamento Interior

Ajuste sismo resistente	NO
Cubierta	Losa de concreto
Fachada	ladrillo a la vista
Ancho Fachada	Mayor 9 metros
Irregularidad Planta	No
Irregularidad Altura	No
Tipología Vivienda	Edificio en Altura - Piso en Manzana
Año de Construcción	2024

Comentarios de estructura

Estructura en aparente buen estado de conservación en el momento de la visita, no se observa grietas o fallas a simple vista.

Oficina: CI 151 #18A-34 OF. 505 Bogotá; PBX: 6019159007 Ext. 101  
Página web: <https://losrosales.com/> Email: [avaluos@losrosales.com](mailto:avaluos@losrosales.com)

CUADRO DE VALORACIÓN

Tipo de Área	Descripción	Área	Unidad	Valor unitario	%	Valor total
Area Privada	APARTAMENTO 503	49.17	M2	\$6,652,946.00	100.00%	\$327,125,354.82
TOTALES					100%	\$327,125,355
Valor en letras			Trescientos veintisiete millones ciento veinticinco mil trescientos cincuenta y cinco Pesos Colombianos			

TOTAL COMERCIAL \$327,125,355

OFERTA Y DEMANDA

Tiempo esperado de comercialización (Meses):	12
Perspectivas de valoración:	De acuerdo a las condiciones del sector y a la dinámica de mercado del mismo, se consideran perspectivas de valoración medias
Comportamiento Oferta y Demanda:	Del análisis del segmento del mercado relativo a los inmuebles comparables con el que se valora se deduce que la oferta en la zona es media, y se considera que la demanda es media.
Actualidad edificadora:	No se observó actividad edificadora en su entorno inmediato.

SALVEDADES

**Garaje:** En escritura pública suministrada, se menciona que el inmueble cuenta con el uso común exclusivo del garaje y depósito No. 503.

**Entorno:** El sector presenta una adecuada dotación de servicios públicos domiciliarios (acueducto, alcantarillado, energía eléctrica, gas natural y telecomunicaciones), así como buena conectividad con corredores viales principales y centros de abastecimiento. El entorno inmediato exhibe condiciones de consolidación urbana media, con edificaciones de tipología unifamiliar y multifamiliar de hasta cinco pisos, en estrato socioeconómico 3.

**Propiedad horizontal:** Escritura: 0739, Fecha escritura: 08/03/2024, Notaría escritura: 7, Ciudad escritura: Bogotá D.C., Administración: 60.000, Total unidades: 12, Ubicación: Apartamento Interior, Nro. Pisos: 5, Portería: No, Horario vigilancia: 0 horas, Tanque: Si, Shut: Si, Citófono: Si, Bomba eyectora: Si, Garaje visitante: Si, Nro. Sótanos: 0, Ascensores: No, Nro. Ascensores: 0

**Dependencia:** Apartamento. Consta de: sala: 1, Comedor: 1, Cocina: Integral, Baño social: 1, Habitaciones: 2, Closet: 2, Baño privado: 1, Estar: 1, Estudio: 1, Zona ropas: 1, Ventilación: Bueno, Iluminación: Bueno

**Acabados:** Inmueble con acabados normales, en buen estado de conservación, como se evidencia en registro fotográfico anexo.

EXPLICACIÓN METODOLOGÍA UTILIZADA

Para la determinación del valor comercial del inmueble objeto de avalúo, de acuerdo con lo establecido en el **Decreto 1420 del 24 de julio de 1998** y su correspondiente resolución reglamentaria **Resolución 620 del 23 de septiembre de 2008** expedida por el Instituto Geográfico Agustín Codazzi, por la cual se establecen los procedimientos para los avalúos ordenados dentro del marco de la **Ley 388 de 1997**; se utiliza el siguiente (s) método(s):

**MÉTODO DE COMPARACIÓN O DE MERCADO:** Es la técnica valuatoria que busca establecer el valor comercial del bien, a partir del estudio de las ofertas o transacciones recientes, de bienes semejantes y comparables al del objeto de avalúo. Tales ofertas o transacciones deberán ser clasificadas, analizadas e interpretadas para llegar a la estimación del valor comercial.

MERCADO

#	DIRECCION	# PISO	VALOR VENTA	NEG	VALOR DEPURADO	# GARAJE	VALOR UNIDAD GARAJE	# DEPOSITO Y OTROS	VALOR DEPOSITO Y OTROS	VALOR M2	TELEFONO
1	B. SAN FERNANDO OCCIDENTAL	5	\$330,000,000	0.95	\$313,500,000	1	\$	1	\$	\$6,270,000.00	3012466712
2	B. SAN FERNANDO OCCIDENTAL	5	\$288,000,000	0.95	\$273,600,000	1	\$		\$	\$6,840,000.00	3208664455
3	B. SAN FERNANDO OCCIDENTAL	3	\$310,000,000	0.95	\$294,500,000	1	\$		\$	\$6,848,837.21	3223906075
Del inmueble		503		.	.	1		1			

#	EDAD	AREA CONSTRUIDA	AREA PRIVADA	FACTOR ACABADOS	FACTOR EDAD	FACTOR PISO	FACTOR TAMANO	FACTOR UBICACION	FACTOR HOMOLOGACION	RESULTADOS
1	1	50	50	1.0	1.0	1.0	1.0	1.0	1	\$6,270,000.00
2	1	40	40	1.0	1.0	1.0	1.0	1.0	1	\$6,840,000.00
3	1	43	43	1.0	1.0	1.0	1.0	1.0	1	\$6,848,837.21
	1 años									
									PROMEDIO	\$6,652,945.74
									DESV. STANDAR	\$331,670.17
									COEF. VARIACION	4.99%

VALOR MÁXIMO	POR Mt2	\$6,984,615.91	TOTAL	\$343,433,564.15
VALOR MÍNIMO	POR Mt2	\$6,321,275.57	TOTAL	\$310,817,119.59
VALOR TOTAL	\$327,125,354.82			

Observaciones:

Enlaces:

1.-<https://www.metrocuadrado.com/inmueble/venta-apartamento-bogota-el-encanto-2-habitaciones-2-banos-1-garajes/19936-M5985339> 2.-<https://www.metrocuadrado.com/inmueble/venta-apartamento-bogota-la-libertad-2-habitaciones-1-banos/2765-M5550968> 3.-<https://www.metrocuadrado.com/inmueble/venta-apartamento-bogota-san-fernando-2-habitaciones-2-banos-1-garajes/12363-M5492133>



## UBICACIÓN DEL INMUEBLE VALORADO

KR 59 70B 01 AP 503 | SAN FERNANDO OCCIDENTAL | Bogotá  
D.C. | Cundinamarca

## PLANO DE DISTRIBUCIÓN

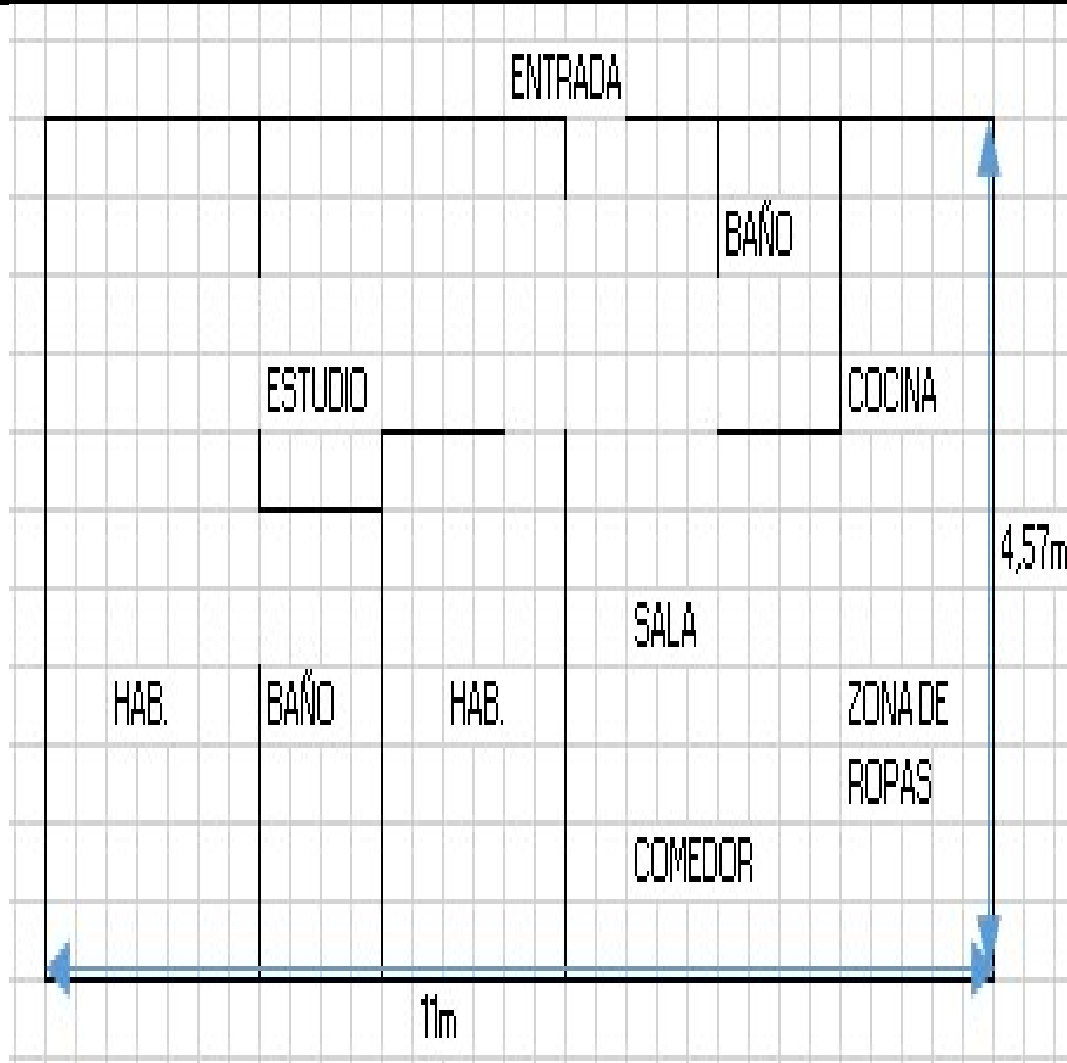

## FOTOS: General

Vía frente al inmueble



Contador de Energia



Contador de Agua



Contador de Gas



Inmueble Colindante



Fachada del Inmueble



Nomenclatura



Nomenclatura





## FOTOS: General

Puerta de entrada



Sala Comedor



Cocina



Zona de Ropas



Estudio



Hall o Estar de Habitaciones



Habitación 1



Baño Privado Hab 1



## FOTOS: General

Closet hab. 1



Habitación 2



Closet hab. 2



Baño Social 1



Deposito



Deposito



Deposito



Garaje





## FOTOS: General

Garaje



Garaje



Escalera común - CJ



Terrazas CJ



Otras Zonas Sociales-CJ



CRUCE CARTOGRÁFICO

Areas o Documentos

AÑO GRAVABLE

2025



ALCALDIA MAYOR  
DE BOGOTÁ D.C.  
SECRETARIA DE HACIENDA

Certificación de pago  
Impuesto Predial Unificado

No. Referencia: 25012832221

Formulario  
Número:

2025001011828428797

A. IDENTIFICACIÓN DEL PREDIO			
1. CHIP AAA0290RASK	2. MATRÍCULA INMOBILIARIA 050C02213246	3. CÉDULA CATASTRAL 005204112700105003	4. ESTRATO E3
5. DIRECCIÓN DEL PREDIO KR 59 70B 01 AP 503			
B. DATOS DEL CONTRIBUYENTE		11. IDENTIFICACIÓN NIT 901202014	
6. NOMBRES Y APELLIDOS O RAZÓN SOCIAL CONSTRUCTORA SANTAMARIA GPR S.A.S.			
C. DATOS DEL PAGO			
7. AUTOAVALUO	AA	169.619.000	
8. IMPUESTO A CARGO	FU	509.000	
9. SANCIONES	VS	0	
10. DESCUENTO POR INCREMENTO DIFERENCIAL	DI	0	
D. AJUSTE PARA PREDIOS ACTUALIZADOS			
11. IMPUESTO AJUSTADO	IA	453.000	
E. SALDO A CARGO			
12. TOTAL SALDO A CARGO	HA	453.000	
F. PAGO			
13. VALOR A PAGAR	VP	453.000	
14. DESCUENTOS	TD	56.000	
15. INTERESES DE MORA	IM	0	
16. TOTAL A PAGAR	TP	453.000	
17. APOORTE VOLUNTARIO	AV	0	
18. TOTAL A PAGAR CON APOORTE VOLUNTARIO	TA	453.000	
G. FIRMAS			
FIRMA		Tipo de presentación:	
Calidad del declarante      Repres. Legal Principal		Consecutivo transacción: 00000000689020219712	
ALVARO GIOVANNY PINZON ROJAS		Hora de presentación: 14:40:57	
		Fecha de presentación: 24/04/2025	
		Lugar de presentación:	
		Sucursal: METROPOLIS	

Areas o Documentos

República de Colombia

Papel notarial para uso exclusivo de copias de escrituras públicas, certificados y documentos.

exclusivo.-----

APARTAMENTO 503 DE LA KR 59 No. 70B-01 del EDIFICIO SANTA MARIA VI – PH: Apartamento de un (1) nivel localizado en el quinto piso de la edificación, que tiene su acceso por el número Setenta B Cero Uno (70 B 01) de la Carrera Cincuenta y nueve (KR 59) de la ciudad de Bogotá. Tiene un área construida de 53.12 m2 y un área privada cubierta de 49.17 m2, siendo sus linderos los siguientes: LINDEROS HORIZONTALES: Iniciando desde el punto 9 hasta el punto 10 con longitudes consecutivas en línea quebrada de 0.48m + 0.18m + 0.70m + 0.18m + 2.71 metros, pared y columna al medio con el lote cuarenta y nueve (49). Siguiendo desde el punto 10 hasta el punto 11 con longitudes consecutivas en línea quebrada de 7.60m + 0.09m + 0.92m + 0.60m + 1.20m + 0.60m + 2.74 metros paredes y puerta de acceso al apartamento al medio con el Apartamento 502, con escalera y hall comunal de la misma edificación y con el Apartamento 501. Siguiendo desde el punto 11 hasta el punto 12 con longitudes consecutivas en línea quebrada de 2.80 m + 0.18 m + 0.70m +0.18m + 0.48 metros pared y columna al medio con el lote número cincuenta y dos (52) de la misma manzana. Cerrando desde el punto 12 hasta el punto 9 con longitud en línea recta de 12.46 metros, paredes y ventanas al medio con vacío sobre patio o aislamiento posterior de la misma edificación. -----

LINDEROS HORIZONTALES: ALTURA LIBRE: 2.20 m. NADIR, con placa de concreto al medio con el Apartamento 403 de la misma edificación. CENIT, con placa de concreto al medio con cubierta común de la misma edificación. -----

06-10-23

113655SANTAMARIACASA

06-10-23

113655SANTAMARIACASA

18-01-24

113655SANTAMARIACASA



Areas o Documentos

24

DEPENDENCIAS: El Apartamento 503 consta de una sala, un comedor, dos alcobas, una cocina, dos baños y una zona de lavado. Al Apartamento 503 se le asignan el Garaje 503 (6) ubicado en el primer piso de la edificación, y el Depósito 503 (11) ubicado en la terraza de la edificación, como áreas comunes de uso exclusivo.-----

CAPITULO III.-----

**ARTICULO 10. CLASIFICACION GENERAL DE LA PROPIEDAD COMUN:** La propiedad común del inmueble se divide y clasifica para todos los efectos del presente Reglamento de la siguiente manera:-----

Bienes básicos o fundamentales de la propiedad.-----

Elementos que constituyen la dotación básica para el funcionamiento general del edificio.-----

Areas y elementos convencionalmente incorporados para usos complementarios.

**ARTICULO 11. BIENES BASICOS O ESENCIALES DEL EDIFICIO.** Se clasifican como bienes básicos o esenciales aquellas partes que son necesarias para la

## CONSIDERACIONES FINALES PARA EL INFORME DE AVALÚO

**VOCABULARIO: PRECIO:** Es un término que se utiliza para la cuantía que se solicita, ofrece o paga por un bien o servicio. El precio de venta es un hecho histórico. **COSTO:** es el precio pagado por los bienes y servicios o la cantidad exigida para crear o producir el bien o el servicio. **MERCADO:** un mercado es el entorno en el que se comercializan bienes y servicios entre compradores y vendedores a través de un mecanismo de precios. --- **AVALÚO:** Es el estudio o proceso mediante el cual se estima y documenta el valor de un bien o bien inmueble, servicio, actividad, cosa u objeto, de acuerdo a la apreciación personal expresada por un profesional que cuenta con los conocimientos técnicos, aplique normas y procedimientos generalmente aceptados en esta especialidad. --- **VALOR COMERCIAL:** Es el precio más probable en que se podría comercializar un bien, en las circunstancias prevalecientes a la fecha del avalúo, en un plazo razonable de exposición, en una transacción llevada a cabo entre un oferente y un demandante libre de presiones, bien informados.

**ABREVIACIONES: Apartamento:** APTO ó AP --- **TORRE:** TO --- **LOTE:** LO --- **CASA:** CS o CA --- **AVENIDA:** AV --- **CALLE:** CL --- **CARRERA:** CRA ó KR --- **Diagonal:** Diag. --- **Conjunto:** CJ --- **Edificio:** ED --- **Residencial:** Res --- **Eta**

**Información:** S/I ----- **METODOLOGÍA:** Para la determinación del valor comercial del inmueble objeto de avalúo, de acuerdo con lo establecido en el **Decreto 1420 del 24 de julio de 1998** y su correspondiente resolución reglamentaria **Resolución 620 del 23 de septiembre de 2008** expedida por el Instituto Geográfico Agustín Codazzi, por la cual se establecen los procedimientos para los avalúos ordenados dentro del marco de la **Ley 388 de 1997:**

**1. Método de comparación o de mercado:** Es la técnica valuatoria que busca establecer el valor comercial del bien, a partir del estudio de las ofertas o transacciones recientes, de bienes semejantes y comparables al del objeto de avalúo. Tales ofertas o transacciones deberán ser clasificadas, analizadas e interpretadas para llegar a la estimación del valor comercial.

**2. Método de capitalización de rentas o ingresos:** Es la técnica valuatoria que busca establecer el valor comercial de un bien, a partir de las rentas o ingresos que se puedan obtener del mismo bien, o inmuebles semejantes y comparables por sus características físicas, de uso y ubicación, trayendo a valor presente la suma de los probables ingresos o rentas generadas en la vida remanente del bien objeto de avalúo, con una tasa de capitalización o interés.

**3. Método de costo de reposición:** Es el que busca establecer el valor comercial del bien objeto de avalúo a partir de estimar el costo total de la construcción a precios de hoy, un bien semejante al del objeto de avalúo, y restarle la depreciación acumulada. Para la depreciación de las construcciones se deben emplear modelos continuos y no los discontinuos o en escalera. Deberá adoptarse un sistema que tenga en cuenta la edad y el estado de conservación, tal como lo establece Fitto y Corvini.

**4-) Método o técnica Residual:** Es el que busca establecer el valor comercial del bien, normalmente para el terreno, a partir de estimar el monto total de las ventas de un proyecto de construcción, acorde con la reglamentación urbanística vigente y de conformidad con el mercado del bien final vendible, en el terreno objeto de avalúo. Este método (técnica) debe desarrollarse bajo el principio de mayor y mejor uso.

## DECLARACION DE CUMPLIMIENTO

**El valuador confirma que:** el informe de valuación es confidencial para las partes, hacia quien está dirigido o sus asesores profesionales, para el propósito específico del encargo; no se acepta ninguna responsabilidad ante ninguna tercera parte, y el valuador no acepta ninguna responsabilidad por la utilización inadecuada del informe. Se prohíbe la publicación del informe en todo o en parte, o cualquier referencia al mismo, o a las cifras de valuación contenidas en él, o los nombres y afiliación profesional de los valuadores, sin el consentimiento escrito del Valuador. --- **El profesional que firma** declara que no tiene hoy, ni espera tener en el futuro, interés en la propiedad valorada; ni participación en los usos que se hagan del avalúo, ni con las personas que participen en la operación. Ha inspeccionado el inmueble personalmente y/o su equipo de trabajo con RAA vigente, y la información es la observada; los inconvenientes y limitaciones que pueda tener el bien y su vecindario, están mencionados. Además, se mantendrá un nivel de confidencialidad, acorde a las exigencias de **Los Rosales Constructora Inmobiliaria S.A.S.** --- No es responsabilidad del valuador, el uso de este informe, para un fin distinto al que fue solicitado. --- **La valuación se llevó a cabo conforme a un código de ética** y normas de conducta. El Valuador ha cumplido los requisitos de formación de su profesión. Se adjunta el registro RAA de evaluador en el presente informe. Las descripciones de hechos presentadas en el informe son correctas hasta donde el Valuador alcanza a conocer. Los análisis y resultados solamente se ven restringidos por las hipótesis y condiciones restrictivas que se describen en el informe.



## CONDICIONANTES Y SALVEDADES AL AVALÚO

La compañía valuadora así como el valuador no serán responsables de la veracidad de la información urbanística que afecte o haya afectado el inmueble objeto del predio en el momento de la realización del avalúo. El avaluador deberá dejar consignadas las inconsistencias que observe. --- **La compañía valuadora** así como el valuador no serán responsables de la veracidad de la información y ubicación del bien, informada por el solicitante; los antecedentes de propiedad asentados en el presente Avalúo es la contenida en la documentación oficial proporcionada por el solicitante del propio Avalúo y/o propietario del bien a valuar y/o entidad pública o privada solicitante del avalúo, la cual asumimos como correcta y se recibe de buena fe. Entre ella, podemos mencionar la escritura de propiedad o propiedad horizontal, certificado de libertad y tradición, entre otros. --- **El presente Avalúo es de USO exclusivo del(os) solicitante(s)** para el destino o propósito expresado en el mismo, por lo que no podrá ser utilizado para fines distintos. ---- **La presente tasación no constituye un dictamen estructural, de cimentación, de hidrología, de suelos, de sismología,** o de cualquier otra rama de la ingeniería civil o la arquitectura, por lo tanto, no puede ser utilizado para fines relacionados con esas ramas ni se asume responsabilidad por vicios ocultos u otras características del inmueble que no puedan ser apreciadas en una visita normal de inspección física para efectos de tasación. Incluso cuando se aprecien algunas características que puedan constituir anomalías con respecto al estado de conservación normal **-según la vida útil consumida** de un inmueble o a su estructura, el valuador no asume mayor responsabilidad que así indicarlo cuando son detectadas, ya que aunque se presenten estados de conservación malos o ruinosos, es obligación del perito realizar la tasación según los criterios y normas vigentes y aplicables según el propósito del mismo. -- **No se han tenido** en cuenta en la elaboración del presente informe, posibles contingencias o afectaciones de orden jurídico, tales como: Titulación, Modos de Adquisición de Dominio, limitaciones de dominio, Contratos de Tenencia, Demandas Pendientes y en general cualquier asunto de carácter legal. El valor asignado se entiende como valor presente del inmueble tal y como se encontraba al momento de efectuar la visita de inspección. **Por tales motivos, el presente avalúo, no representa en ninguno de los casos un estudio de títulos.** --- Los valores comerciales asignados a los inmuebles, tienen que ver directamente con el área determinada en los documentos públicos suministrados por el interesado y/o áreas susceptibles de legalizar de acuerdo a la normatividad aplicable. --**Vigencia del avalúo: decretos 1420/1998 y 422/2000**, expedidos por el Ministerio de Hacienda y Crédito Público y ministerio de Desarrollo Económico, el presente avalúo tiene una **vigencia de un año**, contado desde la fecha expedición, siempre y cuando las condiciones físicas, intrínsecas, extrínsecas y normativas del inmueble valuado, no sufran cambios significativos, así como tampoco se presenten variaciones representativas del mercado inmobiliario comparable. Por otra parte, el **Decreto 145/2000**, "por medio del cual se establecen las condiciones de los créditos de vivienda individual a largo plazo, el avalúo practicado para tal fin, debe encontrarse dentro de los **seis (6) meses** anteriores al otorgamiento del crédito" --- **FAVORABILIDAD:** La finalidad de un proceso valuatorio, es dar valor, por tal motivo cuando se da un concepto de favorabilidad, este está sujeto al cumplimiento de las políticas exigidas por la entidad a la que se le está dirigiendo el avalúo, la cual establece los requisitos para dar un concepto, de acuerdo a los requerimientos internos de dicha entidad. La favorabilidad es un concepto independiente al valor del avalúo, el cual no se afecta por dicho concepto. NO es responsabilidad del perito y/o de Los Rosales dicho concepto, el cual se aporta de buena fe, es responsabilidad de a quien se dirige el avalúo verificar de acuerdo a sus políticas.

## FINAL DEL INFORME AVALÚO LRCAJA-51690855



PIN de Validación: aede9a6e



<https://www.raa.org.co>



**Autorreguladora de Avaluadores ARAV (antes ANAV)**

NIT: 900870027-5

**Entidad Reconocida de Autorregulación mediante la Resolución 26408 del 19 de Abril de 2018 de la Superintendencia de Industria y Comercio**

El señor(a) ANDRES FERNANDO ROMERO BALAGUERA, identificado(a) con la Cédula de ciudadanía No. 14254793, se encuentra inscrito(a) en el Registro Abierto de Avaluadores, desde el 04 de Mayo de 2018 y se le ha asignado el número de avaluador AVAL-14254793.

Al momento de expedición de este certificado el registro del señor(a) ANDRES FERNANDO ROMERO BALAGUERA se encuentra inscrito en las siguientes categorías y alcances:

#### Categoría 1 Inmuebles Urbanos

##### Alcance

- Casas, apartamentos, edificios, oficinas, locales comerciales, terrenos y bodegas situados total o parcialmente en áreas urbanas, lotes no clasificados en la estructura ecológica principal, lotes en suelo de expansión con plan parcial adoptado.

Fecha de inscripción  
04 Mayo 2018

Régimen  
Régimen Académico

#### Categoría 2 Inmuebles Rurales

##### Alcance

- Terrenos rurales con o sin construcciones como: viviendas, edificios, establos, galpones, cercas, sistemas de riego, drenaje, vías, adecuación de suelos, pozos, cultivos, plantaciones, lotes en suelo de expansión sin plan parcial adoptado, lotes para el aprovechamiento agropecuario, demás infraestructura de explotación situados totalmente en áreas rurales.

Fecha de inscripción  
10 Mar 2020

Régimen  
Régimen Académico

#### Categoría 4 Obras de Infraestructura

##### Alcance

- Estructuras especiales para proceso, acueductos y conducciones, presas, aeropuertos, muelles, demás construcciones civiles de infraestructura similar.

Fecha de inscripción  
10 Mar 2020

Régimen  
Régimen Académico



PIN de Validación: aede0a6e



<https://www.raa.org.co>



#### Categoría 6 Inmuebles Especiales

##### Alcance

- Incluye centros comerciales, hoteles, colegios, hospitales, clínicas y avance de obras. Incluye todos los inmuebles que no se clasifiquen dentro de los numerales anteriores.

Fecha de inscripción  
10 Mar 2020

Régimen  
Régimen Académico

**RAA AVALUO: LRCAJA-51690855 M.I.: 50C-2213246**

#### Categoría 7 Maquinaria y Equipos y Maquinaria Móvil

##### Alcance

- Equipos eléctricos y mecánicos de uso en la industria, motores, subestaciones de planta, tableros eléctricos, equipos de generación, subestaciones de transmisión y distribución, equipos e infraestructura de transmisión y distribución, maquinaria de construcción, movimiento de tierra, y maquinaria para producción y proceso. Equipos de cómputo: Microcomputadores, impresoras, monitores, módems y otros accesorios de estos equipos, redes, main frames, periféricos especiales y otros equipos accesorios de estos. Equipos de telefonía, electromedicina y radiocomunicación. Transporte Automotor: vehículos de transporte terrestre como automóviles, camperos, camiones, buses, tractores, camiones y remolques, motocicletas, motociclos, mototriciclos, cuatrimotos, bicicletas y similares.

Fecha de inscripción  
10 Mar 2020

Régimen  
Régimen Académico

#### Categoría 8 Maquinaria y Equipos Especiales

##### Alcance

- Naves, aeronaves, trenes, locomotoras, vagones, teleféricos y cualquier medio de transporte diferente del automotor descrito en la clase anterior.

Fecha de inscripción  
10 Mar 2020

Régimen  
Régimen Académico

#### Categoría 10 Semovientes y Animales

##### Alcance

- Semovientes, animales y muebles no clasificados en otra especialidad.

Fecha de inscripción  
10 Mar 2020

Régimen  
Régimen Académico



PIN de Validación: aede0a6e



https://www.raa.org.co



Adicionalmente, ha inscrito las siguientes certificaciones de calidad de personas (Norma ISO 17024) y experiencia:

- Certificación expedida por Lonja de Propiedad Raíz Avaluadores y Constructores de Colombia, en la categoría Inmuebles Urbanos vigente hasta el 09 de Abril de 2022, inscrito en el Registro Abierto de Avaluadores, en la fecha que se refleja en el anterior cuadro.

NOTA: LA FECHA DE VIGENCIA DE LOS DOCUMENTOS ACÁ RELACIONADOS, ES INDEPENDIENTE DE LA VIGENCIA DE ESTE CERTIFICADO Y DIFERENTE DE LA VIGENCIA DE INSCRIPCIÓN EN EL RAA.

Los datos de contacto del Avaluador son:

Ciudad: BOGOTÁ, COLOMBIA

Dirección: CARRERA 89A # 77-12 130-56

Teléfono: 3124024102

Correo Electrónico: superinmobiliariac@gmail.com

#### TRASLADOS DE ERA

ERA Origen	ERA Destino	Fecha traslado
Corporación Autorregulador Nacional de Avaluadores - ANA	Autorreguladora de Avaluadores ARAV (antes ANAV)	30 Abr 2019

Que revisados los archivos de antecedentes de procesos disciplinarios de la ERA Autorreguladora de Avaluadores ARAV (antes ANAV); no aparece sanción disciplinaria alguna contra el(la) señor(a) ANDRES FERNANDO ROMERO BALAGUERA, identificado(a) con Cédula de ciudadanía No. 14254793.

El(la) señor(a) ANDRES FERNANDO ROMERO BALAGUERA se encuentra al día con el pago sus derechos de registro, así como con la cuota de autorregulación con Autorreguladora de Avaluadores ARAV (antes ANAV).

Con el fin de que el destinatario pueda verificar este certificado se le asignó el siguiente código de QR, y puede escanearlo con un dispositivo móvil u otro dispositivo lector con acceso a internet, descargando previamente una aplicación de digitalización de código QR que son gratuitas. La verificación también puede efectuarse ingresando el PIN directamente en la página de RAA <http://www.raa.org.co>. Cualquier inconsistencia entre la información acá contenida y la que reporte la verificación con el código debe ser inmediatamente reportada a Autorreguladora de Avaluadores ARAV (antes ANAV).



PIN DE VALIDACIÓN

aede0a6e



PIN de Validación: aede9a6e



El presente certificado se expide en la República de Colombia de conformidad con la información que reposa en el Registro Abierto de Avaluadores RAA., a los ocho (08) días del mes de Agosto del 2025 y tiene vigencia de 30 días calendario, contados a partir de la fecha de expedición.

Firma: \_\_\_\_\_  
Antonio Heriberto Salcedo Pizarro  
Representante Legal

**RAA AVALUO: LRCAJA-51690855 M.I.: 50C-2213246**



## OFICINA DE REGISTRO DE INSTRUMENTOS PUBLICOS DE BOGOTA ZONA

## CENTRO

## CERTIFICADO DE TRADICION

## MATRICULA INMOBILIARIA

Certificado generado con el Pin No: 2507069016117120760

Nro Matrícula: 50C-2213246

Pagina 1 TURNO: 2025-498576

Impreso el 6 de Julio de 2025 a las 08:49:57 AM

**"ESTE CERTIFICADO REFLEJA LA SITUACION JURIDICA DEL INMUEBLE  
HASTA LA FECHA Y HORA DE SU EXPEDICION"**

No tiene validez sin la firma del registrador en la ultima página

CIRCULO REGISTRAL: 50C - BOGOTA ZONA CENTRO DEPTO: BOGOTA D.C. MUNICIPIO: BOGOTA D. C. VEREDA: BOGOTA D. C.

FECHA APERTURA: 25-04-2024 RADICACIÓN: 2024-21421 CON: ESCRITURA DE: 21-03-2024

CODIGO CATASTRAL: AAA0290RASK COD CATASTRAL ANT: SIN INFORMACION

NUPRE:

ESTADO DEL FOLIO: **ACTIVO****DESCRIPCION: CABIDA Y LINDEROS**

APARTAMENTO 503 CON AREA DE 49.17 M2 PRIVADA CON COEFICIENTE DE 7.10% CUYOS LINDEROS Y DEMAS ESPECIFICACIONES OBRAN EN ESCRITURA NRO.0739 DE FECHA 08-03-2024 EN NOTARIA SEPTIMA DE BOGOTA D. C. (ARTICULO 8 PARAGRAFO 1 DE LA LEY 1579 DE 2012)

**AREA Y COEFICIENTE**

AREA - HECTAREAS: METROS CUADRADOS: CENTIMETROS CUADRADOS:

AREA PRIVADA - METROS CUADRADOS: CENTIMETROS CUADRADOS: / AREA CONSTRUIDA - METROS CUADRADOS: CENTIMETROS: CUADRADOS

COEFICIENTE : %

**COMPLEMENTACION:**

CONSTRUCTORA SANTAMARIA GPR S.A.S ADQUIRIO POR COMPRA A TORRES GARZON ALBERTO ISAIAS, TORRES DE GUTIERREZ GLORIA CECILIA, TORRES GARZON ELIZABETH, TORRES DE AMAYA ANA MERCEDES, HERRERA TORRES MARITZA, TORRES GARZON CLARA, HERRERA TORRES SANDRA YOHANNA MEDIANTE E.P 1787 DE 12-07-2019 NOTARIA SESENTA Y UNO DE BOGOTA D.C. ESTOS ADQUIRIERON POR ADJUDICACION EN SUCESION DE TORRES GOMEZ ISAIAS Y GARZON DE TORRES FRANCISCA POR E.P 3664 DE 22-12-2017 NOTARIA SEGUNDA DE BOGOTA D.C. ESTOS ADQUIRIERON POR COMPRA A VASQUEZ L. ISABEL POR E.P 740 DE 08-02-1947 NOTARIA 2 DE BOGOTA D.C. REGISTRADA EL 28-04-1947 EN EL FOLIO DE MATRICULA INMOBILIARIA 50C-1849986. (E.G.F).

**DIRECCION DEL INMUEBLE**

Tipo Predio: URBANO

2) KR 59 70B 01 AP 503 (DIRECCION CATASTRAL)

1) CARRERA 59 #70B - 01 APARTAMENTO 503 "EDIFICIO SANTA MARIA VI" - PROPIEDAD HORIZONTAL

DETERMINACION DEL INMUEBLE:

DESTINACION ECONOMICA:

**MATRICULA ABIERTA CON BASE EN LA(s) SIGUIENTE(s) (En caso de integración y otros)**

50C - 1849986

**ANOTACION: Nro 001** Fecha: 21-03-2024 Radicación: 2024-21421

Doc: ESCRITURA 0739 del 08-03-2024 NOTARIA SEPTIMA de BOGOTA D. C.

VALOR ACTO: \$

ESPECIFICACION: CONSTITUCION REGLAMENTO DE PROPIEDAD HORIZONTAL: 0317 CONSTITUCION REGLAMENTO DE PROPIEDAD HORIZONTAL

**PERSONAS QUE INTERVIENEN EN EL ACTO (X-Titular de derecho real de dominio,I-Titular de dominio incompleto)****DE: CONSTRUTORA SANTAMARIA GPR S.A.S****NIT# 9012020149 X****ANOTACION: Nro 002** Fecha: 15-08-2024 Radicación: 2024-62734



OFICINA DE REGISTRO DE INSTRUMENTOS PUBLICOS DE BOGOTA ZONA  
CENTRO  
CERTIFICADO DE TRADICION  
MATRICULA INMOBILIARIA

Certificado generado con el Pin No: 2507069016117120760

Nro Matrícula: 50C-2213246

Pagina 2 TURNO: 2025-498576

Impreso el 6 de Julio de 2025 a las 08:49:57 AM

"ESTE CERTIFICADO REFLEJA LA SITUACION JURIDICA DEL INMUEBLE  
HASTA LA FECHA Y HORA DE SU EXPEDICION"

No tiene validez sin la firma del registrador en la ultima página

Doc: ESCRITURA 2882 del 03-08-2024 NOTARIA SEPTIMA de BOGOTA D. C.

VALOR ACTO: \$

ESPECIFICACION: ACLARACION: 0901 ACLARACION ESCRITURA 739 DEL 08-03-2024 EN CUANTO A CITAR CORRECTAMENTE EL CUADRO DE  
AREAS QUE COMPRENDE EL PROYECTO CORRIGIENDO LAS AREAS COMUNES.

PERSONAS QUE INTERVIENEN EN EL ACTO (X-Titular de derecho real de dominio,I-Titular de dominio incompleto)

DE: EDIFICIO SANTA MARIA VI PH

NRO TOTAL DE ANOTACIONES: \*2\*

SALVEDADES: (Información Anterior o Corregida)

Anotación Nro: 0

Nro corrección: 1

Radicación:

Fecha: 06-12-2024

SE ACTUALIZA NOMENCLATURA Y/O CHIP, CON LOS SUMINISTRADOS POR LA U.A.E.C.D., RES. 2024-69597 PROFERIDA POR ESA ENTIDAD, RES.  
NO. 09089 DE 29/10/2020 EXPEDIDA POR LA S.N.R.

FIN DE ESTE DOCUMENTO

El interesado debe comunicar al registrador cualquier falla o error en el registro de los documentos

USUARIO: Realtech

TURNO: 2025-498576

FECHA: 06-07-2025

EXPEDIDO EN: BOGOTA

JANETH CECILIA DIAZ CERVANTES

REGISTRADOR PRINCIPAL



## ¡Pago exitoso!

Comprobante No. TRszl7Oau4EC  
08 Ago 2025 - 08:00 p. m.

### Datos del pago

Valor pagado  
**\$ 300.000**  
Referencia  
**51690855**

### Producto destino

**LOS ROSALES CONST IN**  
Corriente - Bancolombia  
**944 - 020978 - 45**

### Producto origen

**Cuenta de Ahorros**  
Ahorros  
**\*2522**





ARCHIVO: LRCAJA-51690855  
avalsign.com



### TRAZABILIDAD DE FIRMAS

Fechas y horas en UTC-0500 | Bogotá. Flujo de firmas Versión 1.0 AvalSign.

	Estado:	Firmado
	Documento:	LRCAJA-51690855
	Hash documento:	ac80e4343a
	Fecha creación:	2025-08-11 14:32:39

Firmas | Gestionado en Aval sign

Firmas: 1

<b>Perito actuante:</b>  <b>ANDRES FERNANDO ROMERO BALAGUERA</b> Documento: 14254793 Firmado electrónicamente en AvalSign. Token: 433312	
<b>Puntos de autenticación:</b> Correo electrónico: superinmobiliariac@gmail.com Celular: 3124024102 <b>Nivel de seguridad:</b> Validado por código único enviado por correo y MSM <b>IP registrada de:</b> Perito 181.237.57.154   2025-08-11 13:04:00	



Gestionado por avalsign.com

Documento firmado electrónicamente de acuerdo con la Ley 527 de 1999 y el Decreto 2364 de 2012. Trazabilidad de los datos y firmantes para garantía de la autenticidad e integridad.

Política de tratamiento de datos: <https://avalsign.com/politica>

