



QR validez del avalúo



AVALÚOS - CONSTRUCTORA - INTERVENTORÍA
Informe de Valuación de un Inmueble de uso Vivienda Urbano

Fecha del avalúo		Fecha de visita	28/07/2025
Dirigido a	Caja Promotora de Vivienda Militar y de Policía		
Dirección	CARRERA 12A #57-29 BARRIO LA INMACULADA		
Barrio	LA INMACULADA		
Ciudad	Soledad		
Departamento	Atlantico		
Propietario	DAVID MANUEL ARIZA LOPEZ		

Oficina: CI 151 #18A-34 OF. 505 Bogotá; PBX: 6019159007 Ext. 101
Página web: <https://losrosales.com/> Email: avaluos@losrosales.com
Bogotá D.C.-COLOMBIA



AVALÚOS - CONSTRUCTORA - INTERVENTORÍA

Bogotá D.C.,

Señor(es):

Caja Promotora de Vivienda Militar y de Policía

Avalúo solicitado por: JESSID JAVIER ARIZA TAFUR

Ciudad

Apreciado(s) Señor(es)

Atendiendo su amable solicitud, adjunto a la presente le estamos enviando el informe de Valuación correspondiente al Valor de Mercado del bien inmueble de propiedad de **DAVID MANUEL ARIZA LOPEZ** ubicado en la CARRERA 12A #57-29 BARRIO LA INMACULADA LA INMACULADA, de la ciudad de Soledad.

Para la determinación del valor comercial del inmueble objeto de avalúo, de acuerdo con lo establecido en el Decreto 1420 del 24 de julio de 1998 y su correspondiente resolución reglamentaria Resolución 620 del 23 de septiembre de 2008 expedida por el Instituto Geográfico Agustín Codazzi, por la cual se establecen los procedimientos para los avalúos ordenados dentro del marco de la Ley 388 de 1997.

Según los criterios analizados, nuestro Avalúo arrojó un valor de \$88,992,477 pesos m/cte (Ochenta y ocho millones novecientos noventa y dos mil cuatrocientos setenta y siete).

Atentamente,

Los Rosales Constructora Inmobiliaria S.A.S.
CESAR ALFONSO JIMENEZ QUINTERO

Oficina: Cl 151 #18A-34 OF. 505 Bogotá; PBX: 6019159007 Ext. 101

Página web: <https://losrosales.com/> Email: avaluos@losrosales.com

Bogotá D.C.-COLOMBIA

VALOR COMERCIAL

Tipo de Área	Descripción	Área	Unidad	Valor unitario	%	Valor total
Area de Terreno	LOTE	89.78	M2	\$525,423.00	53.01%	\$47,172,476.94
Area Construida	CONSTRUCCIÓN	41.82	M2	\$1,000,000.00	46.99%	\$41,820,000.00
TOTALES					100%	\$88,992,477

Valor en letras
Ochenta y ocho millones novecientos noventa y dos mil cuatrocientos setenta y siete Pesos Colombianos

Perito actuante



RAMIRO JOSE JIMENEZ MUGNO
RAANro: AVAL-1065643593 C.C: 1065643593
Firmado electrónicamente en AvalSign.
Fecha: 2025-07-28 17:38:00



CESAR ALFONSO JIMENEZ QUINTERO
Los Rosales Constructora Inmobiliaria S.A.S.
CESAR ALFONSO JIMENEZ QUINTERO
C.C.:88229287
RAA : AVAL-88229287

VALORES/TIPO DE AREA

INFORMACIÓN UVR

	Terreno	Construcción	Valor UVR	1
Integral	901,574	1,935,517	Valor del avalúo en UVR	88,992,476.94
Proporcional	45,056,891	43,935,586	Valor asegurable	88,992,477
% valor proporcional	53.01	46.99	Tiempo esperado comercialización	12

Calificación garantía
No Favorable

Observación calificación
El inmueble es NO FAVORABLE para Caja Promotora de Vivienda Militar y de Policía Modelo 8-14-PARA SUBSANAR: Solicitar certificado de nomenclatura, dependiendo de la dirección que registre, se deberá cambiar la placa de nomenclatura física, y/o protocolizarlo para actualizar el certificado de tradición. La nomenclatura física debe ser con placa que sea metálica o material no perecedero, (NO PEPEL-NO PINTADA). Si procede segunda visita esta genera cobro de desplazamiento, comuníquese con Los Rosales 3002283135 una vez tenga listo el proceso

Observación
Garaje: El inmueble objeto de avalúo no cuenta con garajes ni depósitos.
Entorno: El entorno cuenta con buenas rutas de acceso, transporte público, zonas comerciales, centros de salud y educación. Cerca queda también la terminal de transporte de Barranquilla y Soledad.
Dependencia: Casa. Consta de: sala: 1, Comedor: 1, Cocina: Sencilla, Baño social: 1, Patio interior: 1, Habitaciones: 2, Ventilación: Bueno, Iluminación: Bueno
Acabados: Se observa un poco de salitre en la parte externa de la vivienda, en todo lo demás se encontró en buen estado de conservación con respecto a sus acabados.

Código	LRCAJA-1129572348-V2	Propósito	Modelo 8-14	Tipo avalúo	valor comercial
Datos del dirigido a:					
Dirigido A	Caja Promotora de Vivienda Militar y de Policía				
Tipo identificación	NIT.	Documento	NIT 860021967-7	Email	
Datos del solicitante:					
Solicitante	JESSID JAVIER ARIZA TAFUR				
Tipo identificación	C.C.	Documento	1129572348	Teléfono	3202239749
Email	yesid10070415@gmail.com				
Datos del propietario:					
Propietario	DAVID MANUEL ARIZA LOPEZ				
Tipo identificación	C.C.	Documento	72129240	Ocupante	Desocupado
Datos del inmueble objeto de avalúo:					
Dirección	CARRERA 12A #57-29 BARRIO LA INMACULADA				
Conjunto					
Ciudad	Soledad	Departamento	Atlantico	Estrato	1
Sector	Urbano	Barrio	LA INMACULADA	Ubicación	Terreno – Construcción
Tipo Inmueble	Casa	Tipo subsidio	VIP Vivienda Interes Prioritario	Sometido a PH	No
Observación	<p>Al inmueble se llega así: Nos ubicamos en la carrera 14 con avenida Murillo a la altura del centro comercial portal de soledad, seguimos por toda la carrera hasta llegar a la calle 57, giramos a la derecha sobre esta y seguimos hasta llegar a la carrera 12a, giramos nuevamente a la derecha y en la acera izquierda a 3 unidades se encuentra el inmueble objeto de avalúo.</p> <p>Distribución del inmueble: (Terraza, sala-comedor- cocina sencilla, 2 habitaciones, 1 baño social, patio interior)</p> <p>Características adicionales: El inmueble objeto de avalúo cuenta con servicios públicos (agua, energía y gas); los contadores instalados son independientes, funcionales y exclusivos.</p>				

Uso actual	Vivienda	Piso inmueble	1																							
Clase inmueble	Unifamiliar	Otro		Método evaluación	MERCADO																					
Justificación de Metodología	Para la determinación del valor comercial del inmueble objeto de avalúo, de acuerdo con lo establecido en el Decreto 1420 del 24 de julio de 1998 y su correspondiente resolución reglamentaria Resolución 620 del 23 de septiembre de 2008 expedida por el Instituto Geográfico Agustín Codazzi, por la cual se establecen los procedimientos para los avalúos ordenados dentro del marco de la Ley 388 de 1997 ; se utiliza el siguiente (s) método(s): MÉTODO DE COMPARACIÓN O DE MERCADO: Es la técnica valuatoria que busca establecer el valor comercial del bien, a partir del estudio de las ofertas o transacciones recientes, de bienes semejantes y comparables al del objeto de avalúo. Tales ofertas o transacciones deberán ser clasificadas, analizadas e interpretadas para llegar a la estimación del valor comercial.																									
<table><tr><th>ÁREAS JURÍDICAS</th><th>UND</th><th>VALOR</th></tr><tr><td>AREA CONSTRUIDA</td><td>M2</td><td></td></tr><tr><td>AREA DE TERRENO</td><td>M2</td><td>89.78</td></tr></table>			ÁREAS JURÍDICAS	UND	VALOR	AREA CONSTRUIDA	M2		AREA DE TERRENO	M2	89.78	<table><tr><th>ÁREAS CATASTRAL</th><th>UND</th><th>VALOR</th></tr><tr><td>AREA DE TERRENO</td><td>M2</td><td>85</td></tr><tr><td>AVALUO CATASTRAL 2025</td><td>PESOS</td><td>30847000</td></tr><tr><td>AREA CONSTRUIDA</td><td>M2</td><td>45</td></tr></table>			ÁREAS CATASTRAL	UND	VALOR	AREA DE TERRENO	M2	85	AVALUO CATASTRAL 2025	PESOS	30847000	AREA CONSTRUIDA	M2	45
ÁREAS JURÍDICAS	UND	VALOR																								
AREA CONSTRUIDA	M2																									
AREA DE TERRENO	M2	89.78																								
ÁREAS CATASTRAL	UND	VALOR																								
AREA DE TERRENO	M2	85																								
AVALUO CATASTRAL 2025	PESOS	30847000																								
AREA CONSTRUIDA	M2	45																								
<table><tr><th>ÁREAS MEDIDAS EN VISITA</th><th>UND</th><th>VALOR</th></tr><tr><td>AREA DE TERRENO</td><td>M2</td><td>89.78</td></tr><tr><td>AREA PISO 1</td><td>M2</td><td>41.82</td></tr></table>			ÁREAS MEDIDAS EN VISITA	UND	VALOR	AREA DE TERRENO	M2	89.78	AREA PISO 1	M2	41.82	<table><tr><th>ÁREAS VALORADAS</th><th>UND</th><th>VALOR</th></tr><tr><td>AREA DE TERRENO</td><td>M2</td><td>89.78</td></tr><tr><td>AREA PISO 1</td><td>M2</td><td>41.82</td></tr></table>			ÁREAS VALORADAS	UND	VALOR	AREA DE TERRENO	M2	89.78	AREA PISO 1	M2	41.82			
ÁREAS MEDIDAS EN VISITA	UND	VALOR																								
AREA DE TERRENO	M2	89.78																								
AREA PISO 1	M2	41.82																								
ÁREAS VALORADAS	UND	VALOR																								
AREA DE TERRENO	M2	89.78																								
AREA PISO 1	M2	41.82																								
<table><tr><th>ÁREAS POR NORMA</th><th></th><th>VALOR</th></tr><tr><td>Indice ocupación</td><td>0.4658</td><td>41.819524</td></tr><tr><td>Indice construcción</td><td></td><td>0</td></tr></table>			ÁREAS POR NORMA		VALOR	Indice ocupación	0.4658	41.819524	Indice construcción		0															
ÁREAS POR NORMA		VALOR																								
Indice ocupación	0.4658	41.819524																								
Indice construcción		0																								
Forma Geometrica	RECTANGULAR	Frente	6.56																							
Fondo	13.68	Relación frente fondo	89.78																							
Perspectivas de valoración	De acuerdo a las condiciones del sector y a la dinámica de mercado del mismo, se consideran perspectivas de valoración medias																									
Actualidad edificadora	No se observó actividad edificadora en su entorno inmediato.																									
Comportamiento Oferta y Demanda	Del análisis del segmento del mercado relativo a los inmuebles comparables con el que se valora se deduce que la oferta en la zona es media, y se considera que la demanda es media.																									

Acuerdo Decreto	Plan De Ordenamiento De Soledad atlántico.
Area Del Lote	89.78
Forma Del Lote	Rectangular
Topografia	Plana
# Unidades Predios(Predios subdivididos físicamente)	1
Clasificacion Del Suelo	Residencial -R1
Uso Principal Norma	Unifamiliar, bifamiliar, trifamiliar y mltifamiliar
Uso Compatible Norma	Comercial 1. Institucional 1
Uso Condicionado Norma	Comercio grupo 2
Uso Prohibido Norma	Recreativo grupo 2
Tratamiento	N/A
Indice DeOcupacion	0.4658
Indice DeContruccion	N/A
Antejardin	No aplica
AislamientoPosterior	1.5 m
Aislamiento Lateral	1 m
Altura Permitida	3 pisos
Densidad	N/A
Amenaza Riesgo Inundacion	Baja
Amenaza Riesgo Movimiento en masa	Baja
Suelos De Proteccion	No pertenece
Patrimonio	No pertenece
Observaciones Reglamentación urbanística:	El inmueble objeto de avalúo cumple con las condiciones del POT

ESCRITURAS				
Nro. escritura	Tipo	Fecha	Notaria	Ciudad
835	EscrituraDePropiedad	20/03/2025	Doce B QUILLA	Barranquilla
MATRÍCULAS				
Nro. Matrícula	Fecha	Cédula catastral	Detalle	
041-139299	29/04/2025	08758010200002051000 8000000000	Casa	
Observación				

Observación	El inmueble objeto de avalúo no cuenta con garajes ni depósitos.
-------------	--

SERVICIOS PÚBLICOS			AMOBLAMIENTO URBANO		
	Sector	Inmueble		Sector	
Energía	SI	SI	Alumbrado	SI	
Acueducto	SI	SI	Arborizacion	SI	
Alcantarillado	SI	SI	Alamedas	NO	
Gas	SI	SI	Ciclo rutas	NO	
CARACTERISTICAS					
Uso predominante	Residencial	Área de actividad	Residencial.	Demanda / Interés	Media
Estrato	1	Barrio legal	Si	Topografia	Plana
Transporte	Bueno	Condiciones de salubridad	Bueno		
EQUIPAMIENTO			VIAS, ANDENES Y SARDINELES		

	Nivel	Nivel Distancia		Sector	Conservación
Zonas recreativas	Bueno	100-200	Andenes	NO	No hay
Áreas verdes	Bueno	100-200	Sardineles	NO	No hay
Estacionamiento	No hay		Vías pavimentadas	SI	Regular
Asistencial	Bueno	300-400	Tipo de vía	Pavimento tipo baldosa y piso rustico.	
Escolar	Bueno	100-200			
Comercial	Bueno	0-100			
IMPACTO AMBIENTAL					
Aire	SI	Basura	NO	Inseguridad	NO
Ruido	NO	Aguas	NO	Otro	NO
Observación:	El entorno cuenta con buenas rutas de acceso, transporte público, zonas comerciales, centros de salud y educación. Cerca queda también la terminal de transporte de Barranquilla y Soledad.				

Estado de la conservación	Bueno	Estructura	Tradicional	Estructura reforzada	NO
Material construcción	Bloque	Tipo estructura	Mampostería Confinada		
Daños por Sismos	NO	Ajustes sismos resistentes	NO	Cubierta	teja de fibrocemento
Fachada	planta y pintura	Ancho fachada	6-9 metros	Irregularidad planta	No
Irregularidad altura	No	Tipología vivienda	Casa Continua	Otro tipología vivienda	
Año construcción	2010	Edad Inmueble	15 años	Vida útil	100 años
Estado construcción	Usada	%Avance	100%		
Licencia construcción	NO APORTA				
Observación	Estructura en aparente buen estado de conservación en el momento de la visita, no se observa grietas o fallas a simple vista.				

INFORMACIÓN DEPENDENCIAS					
Sala	1	Comedor	1	Cocina	Sencilla
Baños Sociales	1	Patio interior	1	Habitaciones	2
Closet	0	Baños privados	0	Estar	0
Bodega	0	Estudio	0	Cuarto servicio	0
Baños servicio	0	Zona ropas	0	Local	0
Balcón	0	Jardin	0	Zona verde	0

Oficina	0	Ventilación	Bueno	Iluminación	Bueno
Observación	Casa. Consta de: sala: 1, Comedor: 1, Cocina: Sencilla, Baño social: 1, Patio interior: 1, Habitaciones: 2, Ventilación: Bueno, Iluminación: Bueno				

	Sala	Comedor	Cocina	Baño	Piso	Techo	Muro	Carpintería
Calidad	Normal	Normal	Normal	Normal	Normal	Normal	Normal	Normal
Estado	Bueno.	Bueno.	Bueno.	Bueno.	Bueno.	Bueno.	Bueno.	Bueno.
Observación	Se observa un poco de salitre en la parte externa de la vivienda, en todo lo demás se encontró en buen estado de conservación con respecto a sus acabados.							

Dirección:

CARRERA 12A #57-29 BARRIO LA INMACULADA | LA INMACULADA | Soledad | Atlantico

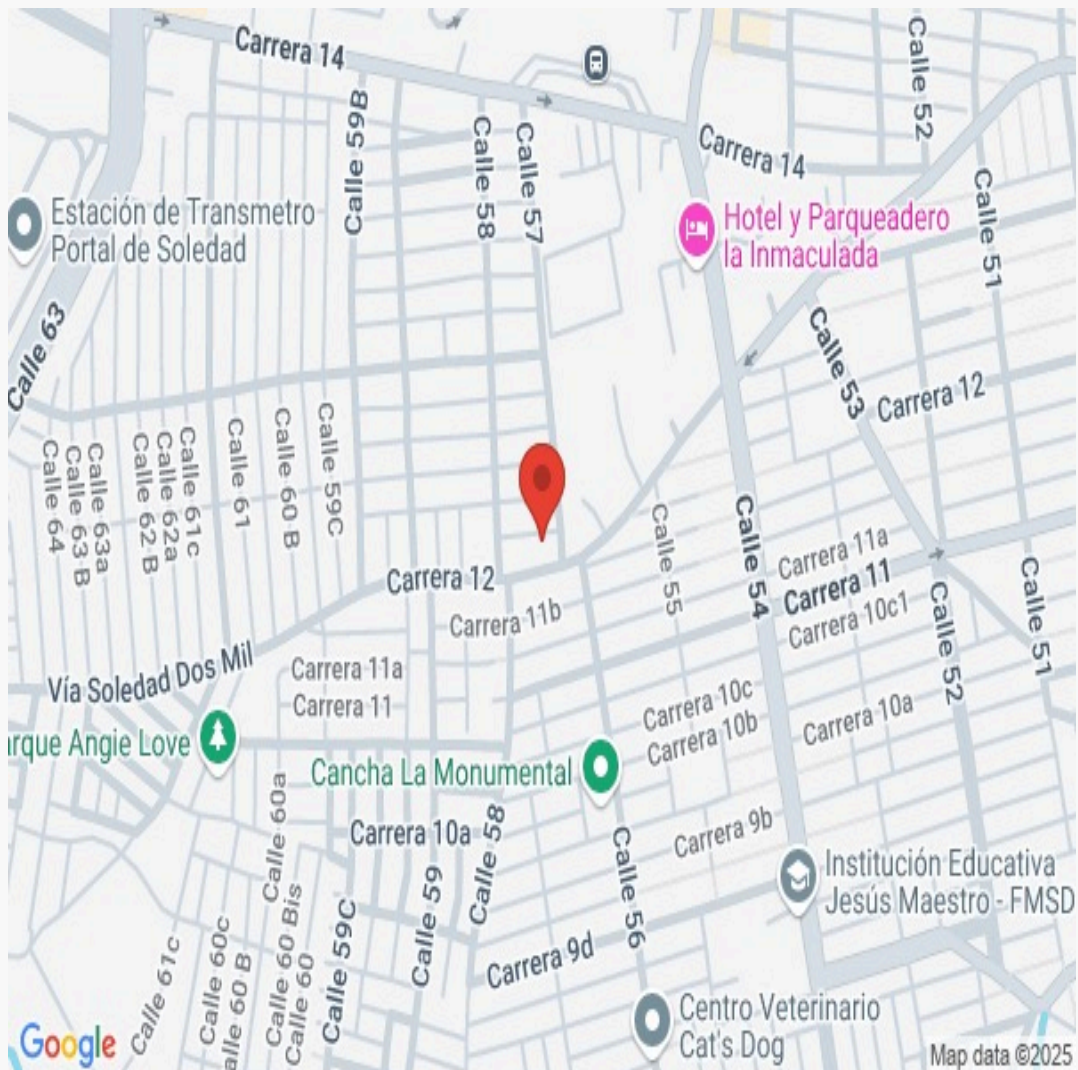

LATITUD

MAGNA SIRGAS: 10.905127

GEOGRAFICAS : 10° 54' 18.4572''

LONGITUD

MAGNA SIRGAS: -74.794103

GEOGRAFICAS : 74° 47' 38.7708''

Plano

Casa Inmaculada

SUPERFICIE TOTAL: 88.24 m² • SUPERFICIE DE LA VIVIENDA: 41.82 m² • PISOS: 1 • HABITACIONES: 5



▼ 1º piso

SUPERFICIE TOTAL: 88.24 m² • SUPERFICIE DE LA VIVIENDA: 41.82 m² • HABITACIONES: 5

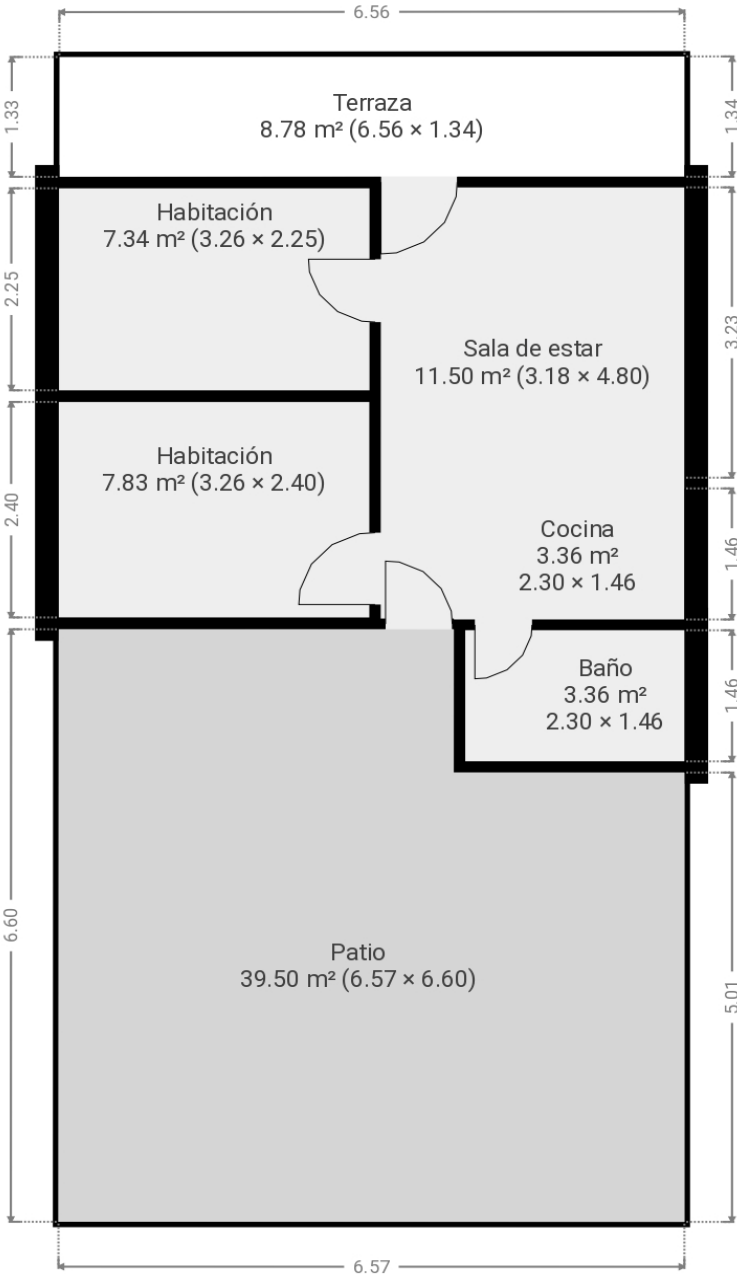

ESTE PLANO ESTA PROPORCIONADO SIN NINGUNA GARANTIA. SENSOPIA NO OFRECE NINGUNA GARANTIA, INCLUYENDO, SIN LIMITACION, GARANTIAS SOBRE LA SATISFACCION Y LA PRECISION DE LAS DIMENSIONES.



Foto Selfie



Foto Selfie

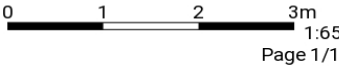

Vía frente al inmueble



Entorno



Entorno



Contador de Energia



Contador de Agua



Contador de Gas



Fachada del Inmueble



Fachada del Inmueble



Nomenclatura



Puerta de entrada



Puerta de entrada



Sala Comedor



Cocina



Habitación 1



Habitación 2



Baño Social 1



Terraza Inmueble



Patio Interior



VOCABULARIO: PRECIO: Es un término que se utiliza para la cuantía que se solicita, ofrece o paga por un bien o servicio. El precio de venta es un hecho histórico. **COSTO:** es el precio pagado por los bienes y servicios o la cantidad exigida para crear o producir el bien o el servicio. **MERCADO:** un mercado es el entorno en el que se comercializan bienes y servicios entre compradores y vendedores a través de un mecanismo de precios. --- **AVALÚO:** Es el estudio o proceso mediante el cual se estima y documenta el valor de un bien o bien inmueble, servicio, actividad, cosa u objeto, de acuerdo a la apreciación personal expresada por un profesional que cuenta con los conocimientos técnicos, aplique normas y procedimientos generalmente aceptados en esta especialidad. --- **VALOR COMERCIAL:** Es el precio más probable en que se podría comercializar un bien, en las circunstancias prevalecientes a la fecha del avalúo, en un plazo razonable de exposición, en una transacción llevada a cabo entre un oferente y un demandante libre de presiones, bien informados.

ABREVIACIONES: Apartamento: APTO ó AP --- TORRE: TO --- LOTE: LO --- CASA: CS o CA --- AVENIDA: AV --- CALLE: CL --- CARRERA: CRA ó KR--- Diagonal: Diag. --- Conjunto: CJ --- Edificio: ED --- Residencial: Res --- Etapa: ET --- SIN Estrato: SE---Matrícula inmobiliaria: M.I.--- Certificado de libertad y tradición: CLT---- SIN INFORMACIÓN: S/I

----- **METODOLOGÍA:** Para la determinación del valor comercial del inmueble objeto de avalúo, de acuerdo con lo establecido en el **Decreto 1420 del 24 de julio de 1998** y su correspondiente resolución reglamentaria **Resolución 620 del 23 de septiembre de 2008** expedida por el Instituto Geográfico Agustín Codazzi, por la cual se establecen los procedimientos para los avalúos ordenados dentro del marco de la **Ley 388 de 1997**:

1. Método de comparación o de mercado: Es la técnica valuatoria que busca establecer el valor comercial del bien, a partir del estudio de las ofertas o transacciones recientes, de bienes semejantes y comparables al del objeto de avalúo. Tales ofertas o transacciones deberán ser clasificadas, analizadas e interpretadas para llegar a la estimación del valor comercial.

2. Método de capitalización de rentas o ingresos: Es la técnica valuatoria que busca establecer el valor comercial de un bien, a partir de las rentas o ingresos que se puedan obtener del mismo bien, o inmuebles semejantes y comparables por sus características físicas, de uso y ubicación, trayendo a valor presente la suma de los probables ingresos o rentas generadas en la vida remanente del bien objeto de avalúo, con una tasa de capitalización o interés.

3. Método de costo de reposición: Es el que busca establecer el valor comercial del bien objeto de avalúo a partir de estimar el costo total de la construcción a precios de hoy, un bien semejante al del objeto de avalúo, y restarle la depreciación acumulada. Para la depreciación de las construcciones se deben emplear modelos continuos y no los discontinuos o en escalera. Deberá adoptarse un sistema que tenga en cuenta la edad y el estado de conservación, tal como lo establece Fitto y Corvini.

4-) Método o técnica Residual: Es el que busca establecer el valor comercial del bien, normalmente para el terreno, a partir de estimar el monto total de las ventas de un proyecto de construcción, acorde con la reglamentación urbanística vigente y de conformidad con el mercado del bien final vendible, en el terreno objeto de avalúo. Este método (técnica) debe desarrollarse bajo el principio de mayor y mejor uso.

El valuador confirma que: el informe de valuación es confidencial para las partes, hacia quien está dirigido o sus asesores profesionales, para el propósito específico del encargo; no se acepta ninguna responsabilidad ante ninguna tercera parte, y el valuador no acepta ninguna responsabilidad por la utilización inadecuada del informe. Se prohíbe la publicación del informe en todo o en parte, o cualquier referencia al mismo, o a las cifras de valuación contenidas en él, o los nombres y afiliación profesional de los valuadores, sin el consentimiento escrito del Valuador. ---- **El profesional que firma** declara que no tiene hoy, ni espera tener en el futuro, interés en la propiedad valorada; ni participación en los usos que se hagan del avalúo, ni con las personas que participen en la operación. Ha inspeccionado el inmueble personalmente y/o su equipo de trabajo con RAA vigente, y la información es la observada; los inconvenientes y limitaciones que pueda tener el bien y su

vecindario, están mencionados. Además, se mantendrá un nivel de confidencialidad, acorde a las exigencias de **Los Rosales Constructora Inmobiliaria S.A.S.** ---No es responsabilidad del valuador, el uso de este informe, para un fin distinto al que fue solicitado. --- **La valuación se llevó a cabo conforme a un código de ética** y normas de conducta. El Valuador ha cumplido los requisitos de formación de su profesión. Se adjunta el registro RAA de evaluador en el presente informe. Las descripciones de hechos presentadas en el informe son correctas hasta donde el Valuador alcanza a conocer. Los análisis y resultados solamente se ven restringidos por las hipótesis y condiciones restrictivas que se describen en el informe.

La compañía valuadora así como el valuador no serán responsables de la veracidad de la información urbanística que afecte o haya afectado el inmueble objeto del predio en el momento de la realización del avalúo. El evaluador deberá dejar consignadas las inconsistencias que observe. --- **La compañía valuadora** así como el valuador no serán responsables de la veracidad de la información y ubicación del bien, informada por el solicitante; los antecedentes de propiedad asentados en el presente Avalúo es la contenida en la documentación oficial proporcionada por el solicitante del propio Avalúo y/o propietario del bien a valorar y/o entidad pública o privada solicitante del avalúo, la cual asumimos como correcta y se recibe de buena fe. Entre ella, podemos mencionar la escritura de propiedad o propiedad horizontal, certificado de libertad y tradición, entre otros. --- **El presente Avalúo es de USO exclusivo del(os) solicitante(s)** para el destino o propósito expresado en el mismo, por lo que no podrá ser utilizado para fines distintos. --- **La presente tasación no constituye un dictamen estructural, de cimentación, de hidrología, de suelos, de sismología,** o de cualquier otra rama de la ingeniería civil o la arquitectura, por lo tanto, no puede ser utilizado para fines relacionados con esas ramas ni se asume responsabilidad por vicios ocultos u otras características del inmueble que no puedan ser apreciadas en una visita normal de inspección física para efectos de tasación. Incluso cuando se aprecien algunas características que puedan constituir anomalías con respecto al estado de conservación normal -**según la vida útil consumida** de un inmueble o a su estructura, el valuador no asume mayor responsabilidad que así indicarlo cuando son detectadas, ya que aunque se presenten estados de conservación malos o ruinosos, es obligación del perito realizar la tasación según los criterios y normas vigentes y aplicables según el propósito del mismo. -- **No se han tenido** en cuenta en la elaboración del presente informe, posibles contingencias o afectaciones de orden jurídico, tales como: Titulación, Modos de Adquisición de Dominio, limitaciones de dominio, Contratos de Tenencia, Demandas Pendientes y en general cualquier asunto de carácter legal. El valor asignado se entiende como valor presente del inmueble tal y como se encontraba al momento de efectuar la visita de inspección. **Por tales motivos, el presente avalúo, no representa en ninguno de los casos un estudio de títulos.** --- Los valores comerciales asignados a los inmuebles, tienen que ver directamente con el área determinada en los documentos públicos suministrados por el interesado y/o áreas susceptibles de legalizar de acuerdo a la normatividad aplicable. --**Vigencia del avalúo: decretos 1420/1998 y 422/2000**, expedidos por el Ministerio de Hacienda y Crédito Público y ministerio de Desarrollo Económico, el presente avalúo tiene una **vigencia de un año**, contado desde la fecha expedición, siempre y cuando las condiciones físicas, intrínsecas, extrínsecas y normativas del inmueble valuado, no sufran cambios significativos, así como tampoco se presenten variaciones representativas del mercado inmobiliario comparable. Por otra parte, el **Decreto 145/2000**, "por medio del cual se establecen las condiciones de los créditos de vivienda individual a largo plazo, el avalúo practicado para tal fin, debe encontrarse dentro de los **seis (6) meses** anteriores al otorgamiento del crédito" --- **FAVORABILIDAD:** La finalidad de un proceso valuatorio, es dar valor, por tal motivo cuando se da un concepto de favorabilidad, este está sujeto al cumplimiento de las políticas exigidas por la entidad a la que se le está dirigiendo el avalúo, la cual establece los requisitos para dar un concepto, de acuerdo a los requerimientos internos de dicha entidad. La favorabilidad es un concepto independiente al valor del avalúo, el cual no se afecta por dicho concepto. NO es responsabilidad del perito y/o de Los Rosales dicho concepto, el cual se aporta de buena fe, es responsabilidad de a quien se dirige el avalúo verificar de acuerdo a sus políticas.

FINAL DEL INFORME AVALÚO LRCAJA-1129572348-V2



PIN de Validación: 370d0a7c

<https://www.raa.org.co>

Corporación Autorregulador Nacional de Avaluadores - ANA
N.T: 900796614-2

Entidad Reconocida de Autorregulación mediante la Resolución 20910 de 2016 de la Superintendencia de Industria y Comercio

El señor(a) RAMIRO JOSE JIMENEZ MUGNO, identificado(a) con la Cédula de ciudadanía No. 1065643593, se encuentra inscrito(a) en el Registro Abierto de Avaluadores, desde el 11 de Agosto de 2023 y se le ha asignado el número de avaluador AVAL-1065643593.

Al momento de expedición de este certificado el registro del señor(a) RAMIRO JOSE JIMENEZ MUGNO se encuentra inscrito en las siguientes categorías y alcances:

Categoría 1 Inmuebles Urbanos

Alcance

- Casas, apartamentos, edificios, oficinas, locales comerciales, terrenos y bodegas situados total o parcialmente en áreas urbanas, lotes no clasificados en la estructura ecológica principal, lotes en suelo de expansión con plan parcial adoptado.

Fecha de inscripción
11 Ago 2023

Régimen
Régimen Académico

Categoría 2 Inmuebles Rurales

Alcance

- Terrenos rurales con o sin construcciones, como viviendas, edificios, establos, galpones, cercas, sistemas de riego, drenaje, vías, adecuación de suelos, pozos, cultivos, plantaciones, lotes en suelo de expansión sin plan parcial adoptado, lotes para el aprovechamiento agropecuario y demás infraestructura de explotación situados totalmente en áreas rurales.

Fecha de inscripción
11 Ago 2023

Régimen
Régimen Académico

Categoría 4 Obras de Infraestructura

Alcance

- Estructuras especiales para proceso, puentes, túneles, acueductos y conducciones, presas, aeropuertos, muelles y demás construcciones civiles de infraestructura similar.

Fecha de inscripción
11 Ago 2023

Régimen
Régimen Académico



PIN de Validación: b70c0a7c



<https://www.rsa.org.co>



Categoría 11 Activos Operacionales y Establecimientos de Comercio

Alcanca

- Revalorización de activos, inventarios, materia prima, producto en proceso y producto terminado

Fecha de inscripción
11 Ago 2023

Regimen Académico

Los datos de contacto del Avaluador son:

MANQUILLA ATLÁNTICO

Dirección: CALLE 22 (11E) - 67 APTG H-202

Teléfono: 3022 24644

Corran Electrónica RAMIRO.LIMFNF71992@GMAIL.COM

Titulos Académicos, Certificados de Aptitud Ocupacional y otros programas de 4-20-2025

Técnica Laboral por Competencias en Avalúos- El centro de Altos Estudios Inmobiliarios

Que revisados los archivos de antecedentes de procesos disciplinarios de la ERA Corporación Autorregulador Nacional de Avaluadores - ANA, no aparece sanción disciplinaria alguna contra el(la) señor(a) RAMIRO JOSE JIMENEZ MUGNO, identificado(a) con Cédula de ciudadanía No. 1065643593.

El(la) señor(a) **RAMIRO JOSE JIMENEZ MUGNO** se encuentra al día con el pago sus derechos de registro, así como con la cuota de autorregulación con **Corporación Autorregulador Nacional de Avaluadores - ANA**.

Con el fin de que el destinatario pueda verificar este certificado se le asignó el siguiente código de QR, y puede escanearlo con un dispositivo móvil u otro dispositivo lector con acceso a internet, descargando previamente una aplicación de digitalización de código QR que son gratuitas. La verificación también puede efectuarse ingresando el PIN directamente en la página de RAA <http://www.raa.org.co>. Cualquier inconsistencia entre la información así contenida y la que reporte la verificación con el código debe ser inmediatamente reportada a Corporación Autorreguladora Nacional de Avaluadores - ANA.



FIN DE VALIDACIÓN

b70d0a7c



PIN de Validación: b70d3a7c



El presente certificado se expide en la República de Colombia de conformidad con la información que reposa en el Registro Abierto de Avaluadores RAA, a los un (01) días del mes de Julio del 2025 y tiene vigencia de 30 días calendario, contados a partir de la fecha de expedición.

Firma: Alexandra Suarez
Representante Legal

RAA AVALUO: LRCAJA-1129572348-V2 M.I.: 041-139299

Pago en
Los Rosales Const In



❗ ¡Escanea este QR con Nequi para verificar tu envío al instante!

Pago en
Los Rosales Const In

¿Cuánto?
\$ 300.000,00

Fecha
13 de junio de 2025 a las 11:04 a. m.

Referencia
M4355775

Superintendencia Financiera
de Colombia

VIGILADO