



QR validez del avalúo



AVALÚOS - CONSTRUCTORA - INTERVENTORÍA
Informe de Valuación de un Inmueble de uso Vivienda Urbano

Fecha del avalúo		Fecha de visita	15/07/2025
Dirigido a	Caja Promotora de Vivienda Militar y de Policía		
Dirección	CL 4 B # 52 ESTE - 10 PROYECTO PRQUE DE LAS GARZAS VIPA PROPIEDAD HORIZONTAL APTO 403 4 PISO MULTIFAMILIAR 24		
Barrio	El Parque de las Garzas		
Ciudad	Popayán		
Departamento	Cauca		
Propietario	Blanca Amparo Mosquera		

Oficina: Cl 151 #18A-34 OF. 505 Bogotá; PBX: 6019159007 Ext. 101
Página web: <https://losrosales.com/> Email: avaluos@losrosales.com
Bogotá D.C.-COLOMBIA



AVALÚOS - CONSTRUCTORA - INTERVENTORÍA

Bogotá D.C.,

Señor(es):

Caja Promotora de Vivienda Militar y de Policía

Avalúo solicitado por: ROBERTH ORLANDO VELASCO FLOR

Ciudad

Apreciado(s) Señor(es)

Atendiendo su amable solicitud, adjunto a la presente le estamos enviando el informe de Valuación correspondiente al Valor de Mercado del bien inmueble de propiedad de **Blanca Amparo Mosquera** ubicado en la CL 4 B # 52 ESTE - 10 PROYECTO PRQUE DE LAS GARZAS VIPA PROPIEDAD HORIZONTAL APTO 403 4 PISO MULTIFAMILIAR 24 El Parque de las Garzas, de la ciudad de Popayán.

Para la determinación del valor comercial del inmueble objeto de avalúo, de acuerdo con lo establecido en el Decreto 1420 del 24 de julio de 1998 y su correspondiente resolución reglamentaria Resolución 620 del 23 de septiembre de 2008 expedida por el Instituto Geográfico Agustín Codazzi, por la cual se establecen los procedimientos para los avalúos ordenados dentro del marco de la Ley 388 de 1997.

Según los criterios analizados, nuestro Avalúo arrojó un valor de \$122,584,550 pesos m/cte (Ciento veintidós millones quinientos ochenta y cuatro mil quinientos cincuenta).

Atentamente,

Los Rosales Constructora Inmobiliaria S.A.S.

CESAR ALFONSO JIMENEZ QUINTERO

Oficina: Cl 151 #18A-34 OF. 505 Bogotá; PBX: 6019159007 Ext. 101
Página web: <https://losrosales.com/> Email: avaluos@losrosales.com
Bogotá D.C.-COLOMBIA

VALOR COMERCIAL						
Tipo de Área	Descripción	Área	Unidad	Valor unitario	%	Valor total
Area Privada	apartamento	44.1	M2	\$2,779,695.00	100.00%	\$122,584,549.50
Area Privada			M2	\$	0.00%	\$0.00
Area Privada			M2	\$	0.00%	\$0.00
TOTALES					100%	\$122,584,550
Valor en letras Ciento veintidós millones quinientos ochenta y cuatro mil quinientos cincuenta Pesos Colombianos						

Perito actuante



FRANCIA MARIETA CABRERA TEJADA
RAANro: AVAL-34571272 C.C: 34571272
Firmado electrónicamente en AvalSign.
Fecha: 2025-07-20 11:56:00

VALORES/TIPO DE AREA			INFORMACIÓN UVR	
	Terreno	Construcción	Valor UVR	1
Integral	0	0	Valor del avalúo en UVR	122,584,549.50
Proporcional	0	0	Valor asegurable	122,584,550
% valor proporcional		100	Tiempo esperado comercialización	12
Calificación garantía				
Observación calificación				
Observación				

Código	LRCAJA-1061717294	Propósito	Modelo 8-14	Tipo avalúo	valor comercial
Datos del dirigido a:					
Dirigido A	Caja Promotora de Vivienda Militar y de Policía				
Tipo identificación	NIT.	Documento	NIT 860021967-7	Email	
Datos del solicitante:					
Solicitante	ROBERTH ORLANDO VELASCO FLOR				
Tipo identificación	C.C.	Documento	1061717294	Teléfono	3186195219
Email	roberth.velasco@correo.policia.gov.co				
Datos del propietario:					
Propietario	Blanca Amparo Mosquera				
Tipo identificación	C.C.	Documento	29809283	Ocupante	Propietario
Datos del inmueble objeto de avalúo:					
Dirección	CL 4 B # 52 ESTE - 10 PROYECTO PRQUE DE LAS GARZAS VIPA PROPIEDAD HORIZONTAL APTO 403 4 PISO MULTIFAMILIAR 24				
Conjunto	Parque de las Garzas				
Ciudad	Popayán	Departamento	Cauca	Estrato	1
Sector	Urbano	Barrio	El Parque de las Garzas	Ubicación	Construcción
Tipo Inmueble	Apartamento	Tipo subsidio	VIP Vivienda Interes Prioritario	Sometido a PH	Si
Observación	<p>Al inmueble se llega así: sobre la calle 5 pasando la variante sur se toma la Carrera 52 hasta la Calle 4B ingreso al Parque de las Garzas conjunto abierto Multifamiliar 24</p> <p>Distribución del inmueble: El inmueble consta de sala, comedor, cocina, zona de oficinas, estudio, 1 baño y 2 alcobas.</p> <p>Características adicionales: El inmueble objeto de avalúo cuenta con servicios públicos (agua, energía y gas); los contadores instalados son independientes, funcionales y exclusivos.</p>				

Uso actual	Vivienda	Piso inmueble	Cuarto																				
Clase inmueble	Multifamiliar	Otro		Método evaluación	MERCADO																		
Justificación de Metodología	Para la determinación del valor comercial del inmueble objeto de avalúo, de acuerdo con lo establecido en el Decreto 1420 del 24 de julio de 1998 y su correspondiente resolución reglamentaria Resolución 620 del 23 de septiembre de 2008 expedida por el Instituto Geográfico Agustín Codazzi, por la cual se establecen los procedimientos para los avalúos ordenados dentro del marco de la Ley 388 de 1997 ; se utiliza el siguiente (s) método(s): MÉTODO DE COMPARACIÓN O DE MERCADO: Es la técnica valuatoria que busca establecer el valor comercial del bien, a partir del estudio de las ofertas o transacciones recientes, de bienes semejantes y comparables al del objeto de avalúo. Tales ofertas o transacciones deberán ser clasificadas, analizadas e interpretadas para llegar a la estimación del valor comercial.																						
<table><tr><th>ÁREAS JURÍDICAS</th><th>UND</th><th>VALOR</th></tr><tr><td>AREA CONSTRUIDA</td><td>M2</td><td>47.45</td></tr><tr><td>AREA PRIVADA</td><td>M2</td><td>44.11</td></tr></table>			ÁREAS JURÍDICAS	UND	VALOR	AREA CONSTRUIDA	M2	47.45	AREA PRIVADA	M2	44.11	<table><tr><th>ÁREAS CATASTRAL</th><th>UND</th><th>VALOR</th></tr><tr><td>AREA</td><td>M2</td><td>44</td></tr><tr><td>AVALUO CATASTRAL 2025</td><td>PESOS</td><td>36456000</td></tr></table>			ÁREAS CATASTRAL	UND	VALOR	AREA	M2	44	AVALUO CATASTRAL 2025	PESOS	36456000
ÁREAS JURÍDICAS	UND	VALOR																					
AREA CONSTRUIDA	M2	47.45																					
AREA PRIVADA	M2	44.11																					
ÁREAS CATASTRAL	UND	VALOR																					
AREA	M2	44																					
AVALUO CATASTRAL 2025	PESOS	36456000																					
<table><tr><th>ÁREAS MEDIDAS EN VISITA</th><th>UND</th><th>VALOR</th></tr><tr><td>AREA PRIVADA MEDIDA</td><td>M2</td><td>44.10</td></tr></table>			ÁREAS MEDIDAS EN VISITA	UND	VALOR	AREA PRIVADA MEDIDA	M2	44.10	<table><tr><th>ÁREAS VALORADAS</th><th>UND</th><th>VALOR</th></tr><tr><td>AREA PRIVADA VALORADA</td><td>M2</td><td>44.10</td></tr></table>			ÁREAS VALORADAS	UND	VALOR	AREA PRIVADA VALORADA	M2	44.10						
ÁREAS MEDIDAS EN VISITA	UND	VALOR																					
AREA PRIVADA MEDIDA	M2	44.10																					
ÁREAS VALORADAS	UND	VALOR																					
AREA PRIVADA VALORADA	M2	44.10																					
Perspectivas de valoración	De acuerdo a las condiciones del sector y a la dinámica de mercado del mismo, se consideran perspectivas de valoración medias																						
Actualidad edificadora	No se observó actividad edificadora en su entorno inmediato.																						
Comportamiento Oferta y Demanda	Del análisis del segmento del mercado relativo a los inmuebles comparables con el que se valora se deduce que la oferta en la zona es media, y se considera que la demanda es media.																						
Reglamentación urbanística:	Inmueble sometido a régimen de propiedad horizontal; Ley 675 de agosto 3 de 2001, certificado de tradición adjunto. Ordenamiento territorial vigente a la fecha del informe:acuerdo 06 de 2002																						

ESCRITURAS				
Nro. escritura	Tipo	Fecha	Notaria	Ciudad
1432	EscrituraDePropiedad	19/06/2025	Segunda	Popayán
MATRÍCULAS				
Nro. Matrícula	Fecha	Coeficiente	Cédula catastral	Detalle
120-204648	03/07/2025	2.5057	010701670027901	Apartamento
Observación	El inmueble no cuenta con limitaciones al dominio			
Observación	El inmueble no cuenta con garaje , el conjunto tiene parqueadero comunal			

SERVICIOS PÚBLICOS			AMOBILAMIENTO URBANO		
	Sector	Inmueble		Sector	
Energía	SI	SI	Alumbrado	SI	
Acueducto	SI	SI	Arborizacion	SI	
Alcantarillado	SI	SI	Alamedas	NO	
Gas	SI	SI	Ciclo rutas	NO	
CARACTERISTICAS					
Uso predominante	Residencial	Área de actividad	Residencial.	Demanda / Interés	Media
Estrato	1	Barrio legal	Si	Topografia	Plana
Transporte	Bueno	Condiciones de salubridad	Bueno		
EQUIPAMIENTO			VIAS, ANDENES Y SARDINELES		

	Nivel	Nivel Distancia		Sector	Conservación
Zonas recreativas	Bueno	0-100	Andenes	SI	Bueno
Áreas verdes	Bueno	0-100	Sardineles	SI	Bueno
Estacionamiento	Bueno	0-100	Vías pavimentadas	SI	Bueno
Asistencial	Regular	400-500	Tipo de vía	Pavimento flexible	
Escolar	Bueno	100-200			
Comercial	Bueno	0-100			
IMPACTO AMBIENTAL					
Aire	NO	Basura	NO	Inseguridad	NO
Ruido	NO	Aguas	NO	Otro	NO
Observación:	IMPACTO AMBIENTAL NEGATIVOS, no se observan afectaciones ambientales, de orden público o de seguridad negativas, más que las normales del municipio.				

Escritura de Propiedad Horizontal	3392		Fecha escritura	11/09/2025	
Notaria escritura	Tercera		Ciudad escritura	Popayán	
Valor administración	20000	Total unidades	16	Terraza comunal	No
Ubicación	Apartamento Interior	# Pisos edificio	4	Porteria	No
Horario vigilancia	12 horas	Tanque	No	Cancha	Si
Zonas verdes	Si	Shut	No	Citófono	No
Aire acondicionado	No	Teatrino	No	Sauna	No
Club	No	Bomba eyectora	No	Gimnasio	No
Bicicletero	No	Garaje	Si	Golfito	No

		visitante			
Calefacción	No	Planta eléctrica	No	Jardín infantil	No
Piscinas	No	Ascensores	No	#Ascensores	
#Sotanos	no hay				
Observación	Escritura: 3392, Fecha escritura: 11/09/2025, Notaría escritura: Tercera, Ciudad escritura: Popayán, Administración: 20000, Total unidades: 16, Ubicación: Apartamento Interior, Nro. Pisos: 4, Portería: No, Horario vigilancia: 12 horas, Cancha: Si, Zonas verdes: Si, Garaje visitante: Si, Nro. Sótanos: no hay, Ascensores: No				

Estado de la conservación	Bueno	Estructura	Industrializado	Estructura reforzada	SI
Material construcción	concreto reforzado	Tipo estructura	reticular celular		
Daños por Sismos	NO	Ajustes sismos resistentes	NO	Cubierta	Losa de concreto
Fachada	graniplast	Ancho fachada	6-9 metros	Irregularidad planta	No
Irregularidad altura	No	Tipología vivienda	Edificio en Altura - Piso en Manzana	Otro tipología vivienda	
Año construcción	2015	Edad Inmueble	10 aÑ±os	Vida útil	100 aÑ±os
Estado construcción	Usada	%Avance			
Licencia construcción	No disponible				
Observación	Estructura en aparente buen estado de conservación en el momento de la visita, no se observa grietas o fallas a simple vista.				

INFORMACIÓN DEPENDENCIAS					
Sala	1	Comedor	1	Cocina	Integral
Baños Sociales	1	Patio interior	0	Habitaciones	2
Closet	0	Baños privados	0	Estar	0
Bodega	0	Estudio	1	Cuarto servicio	0
Baños servicio	0	Zona ropas	1	Local	0

Balcón	0	Jardin	No	Zona verde	No
Oficina	0	Ventilación	Bueno	Iluminación	Bueno
Observación	Apartamento. Consta de: sala: 1, Comedor: 1, Cocina: Integral, Baño social: 1, Habitaciones: 2, Estudio: 1, Zona ropas: 1, Ventilación: Bueno, Iluminación: Bueno				

	Sala	Comedor	Cocina	Baño	Piso	Techo	Muro	Carpintería
Calidad	Normal	Normal	Normal	Normal	Normal	Normal	Normal	Normal
Estado	Bueno.	Bueno.	Bueno.	Bueno.	Bueno.	Bueno.	Bueno.	Bueno.
Observación	Acabados en buen estado de conservación y mantenimiento, pisos en cerámica, muros estucados y pintados, acabados de estuco y pintura en el techo, puertas en madera y ventanería metálica.							

Dirección:

CL 4 B # 52 ESTE - 10 PROYECTO PRQUE DE LAS GARZAS VIPA PROPIEDAD HORIZONTAL APTO 403 4
PISO MULTIFAMILIAR 24 | El Parque de las Garzas | Popayán | Cauca

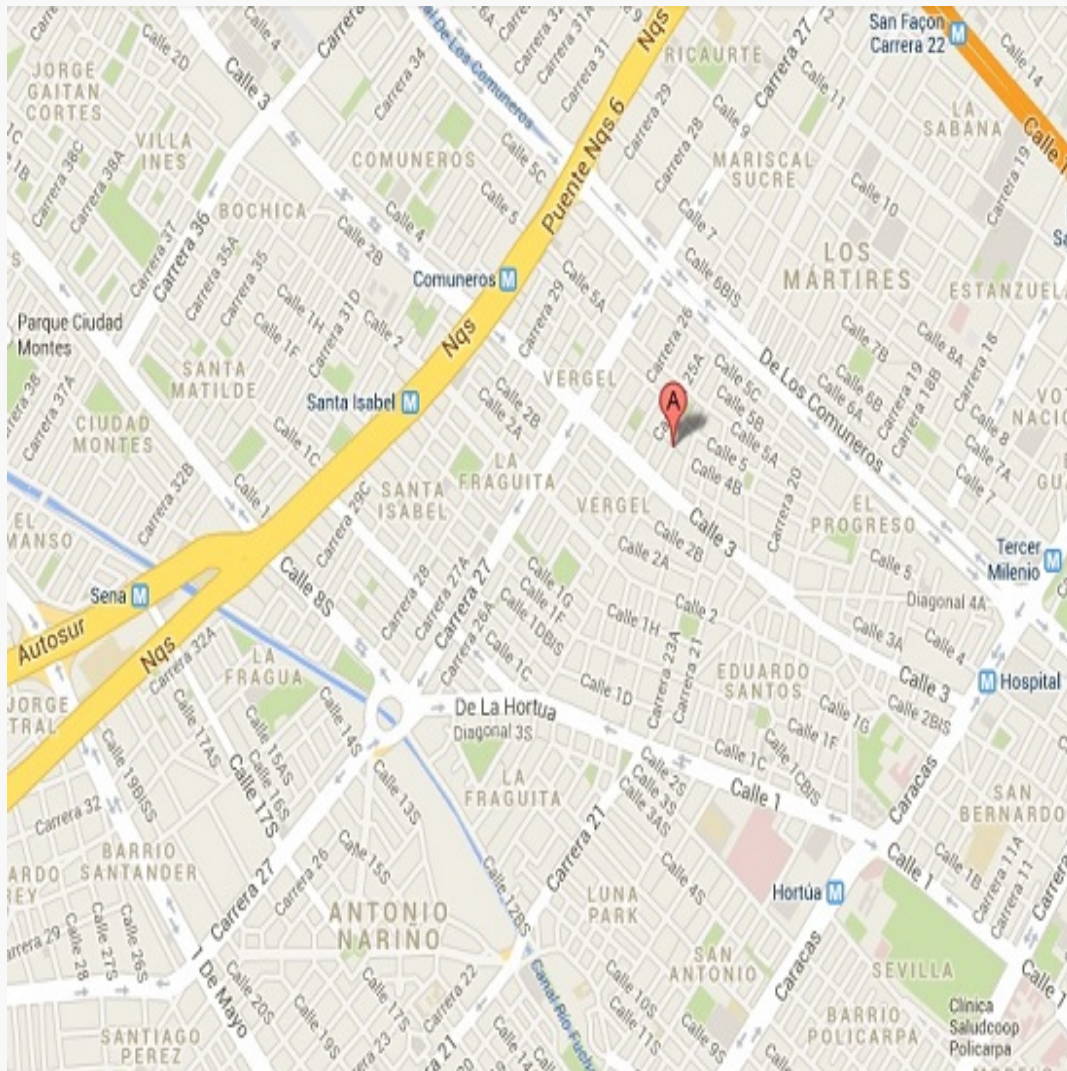

LATITUD

MAGNA SIRGAS: 2.456676

GEOGRAFICAS : 2° 27' 24.033''

LONGITUD

MAGNA SIRGAS: -76.641814

GEOGRAFICAS : 76° 38' 30.5298''

#	DIRECCION	# PISO	VALOR VENTA	NEG	VALOR DEPURADO	# GARAJE	VALOR UNIDAD GARAJE	# DEPOSITO Y OTROS	VALOR DEPOSITO Y OTROS	VALOR M2	TELEFONO
1	Parque de las Garzas	3	\$125,000,000	0.95	\$118,750,000	0	\$	0	\$	\$2,698,863.64	3137514044
2	Parque de las Garzas	4	\$125,000,000	0.95	\$118,750,000		\$		\$	\$2,698,863.64	3022234969
3	Parque de las Garzas	3	\$130,000,000	0.95	\$123,500,000	0	\$	0	\$	\$2,806,818.18	3054175592
4	Parque de las Garzas	2	\$124,900,000	0.95	\$118,655,000	0	\$	0	\$	\$2,696,704.55	3105117275
Del inmueble		Cuarto		.	.	0		0			

#	EDAD	AREA CONSTRUIDA	AREA PRIVADA	FACTOR ACABADOS	FACTOR EDAD	FACTOR PISO	FACTOR TAMAÑO	FACTOR UBICACION	FACTOR HOMOLOGACION	RESULTADOS
1	10	47	44	1.0	1.0	1.0	1.0	1.0	1	\$2,698,863.64
2	10	47	44	1.0	1.0	1.0	1.0	1.0	1	\$2,698,863.64
3	10	52	44	1.0	1.0	1.0	1.0	1.0	1	\$2,806,818.18
4	8	48	44	1.0	1.0	1.0	1.0	1.0	1	\$2,696,704.55
	10 años									
									PROMEDIO	\$2,725,312.50
									DESV. STANDAR	\$54,346.65
									COEF. VARIACION	1.99%

VALOR MÁXIMO	POR Mt2	\$2,779,659.15	TOTAL	\$122,582,968.62
VALOR MÍNIMO	POR Mt2	\$2,670,965.85	TOTAL	\$117,789,594.10
VALOR TOTAL	\$0.00			

Observaciones:
Se realiza el análisis de la muestra de bienes inmuebles comparables con la propiedad valuada, en lo referente a superficie, edad, situación, distribución, entorno y ubicados en el mismo sector. Dependiendo de la oferta utilizada en el momento de homogeneización se ha utilizado un factor que precia o deprecia la oferta, teniendo en cuenta los factores intervinientes de la misma.
item 1. factores de homologacion : Neg. 0.95 por ser usado, Tamaño: 1 por ser similar con inmueble avaluado, Ubicación: 1 por ser ubicación similar al inmueble avaluado
Enlaces:
1- https://www.inmohabitat.com/propiedad/parque-las-garzas/#gallery-6
2- https://www.bienesonline.co/ficha-apartamento-venta-popaynon-cauca_APV193208.php
3- https://apartamento.mercadolibre.com.co/MCO-1621311169-venta-de-apartamento-en-popayan-conjunto-residencial-las-garzas-_JM#polycard_cliente=search-nordic&position=1&search_layout=grid&type=item&tracking_id=ea72e73d-eb3b-42bc-991a-f00ab8798c21
4- https://suprainmobiliaria.co/apartamento-venta-parque-de-las-garzas-popayan/7051524

Plano



Foto Selfie



Vía frente al inmueble

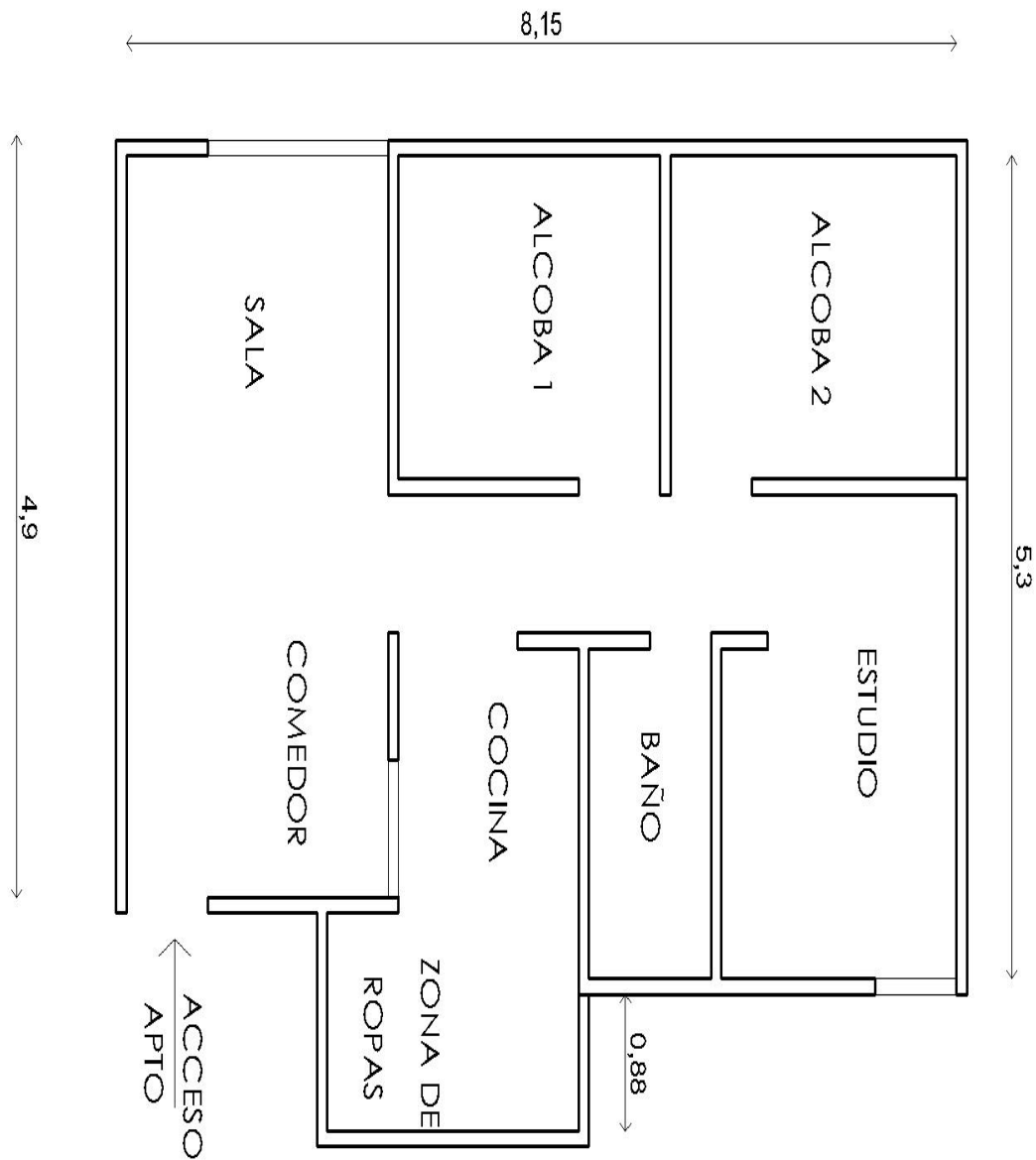

Entorno



Contador de Energia



Contador de Energia



Contador de Agua



Contador de Gas

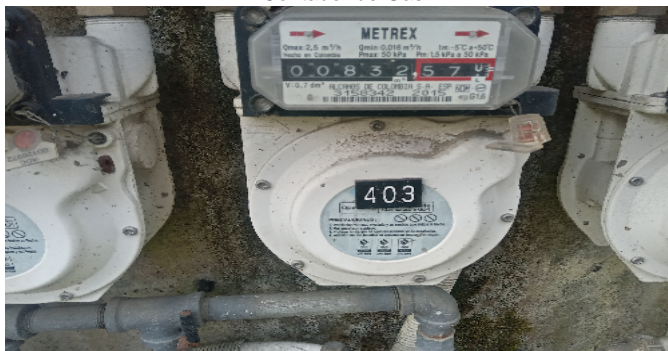

Fachada del Inmueble



Nomenclatura



Nomenclatura



Nomenclatura torre



Fachada del Conjunto



Puerta de entrada



Puerta de entrada



Puerta de entrada



Sala



Comedor



Cocina



Zona de Ropas



Estudio



Hab. 1 o Habitación Principal



Closet hab. 1



Habitación 2



Baño Social 1



Zonas verdes-Conjunto



Escalera común - CJ



Hall ingreso a torre 24



Canchas-CJ



Otras Zonas Sociales-CJ



VOCABULARIO: PRECIO: Es un término que se utiliza para la cuantía que se solicita, ofrece o paga por un bien o servicio. El precio de venta es un hecho histórico. **COSTO:** es el precio pagado por los bienes y servicios o la cantidad exigida para crear o producir el bien o el servicio. **MERCADO:** un mercado es el entorno en el que se comercializan bienes y servicios entre compradores y vendedores a través de un mecanismo de precios. --- **AVALÚO:** Es el estudio o proceso mediante el cual se estima y documenta el valor de un bien o bien inmueble, servicio, actividad, cosa u objeto, de acuerdo a la apreciación personal expresada por un profesional que cuenta con los conocimientos técnicos, aplique normas y procedimientos generalmente aceptados en esta especialidad. --- **VALOR COMERCIAL:** Es el precio más probable en que se podría comercializar un bien, en las circunstancias prevalecientes a la fecha del avalúo, en un plazo razonable de exposición, en una transacción llevada a cabo entre un oferente y un demandante libre de presiones, bien informados.

ABREVIACIONES: Apartamento: APTO ó AP --- TORRE: TO --- LOTE: LO --- CASA: CS o CA --- AVENIDA: AV --- CALLE: CL --- CARRERA: CRA ó KR--- Diagonal: Diag. --- Conjunto: CJ --- Edificio: ED --- Residencial: Res --- Etapa: ET --- SIN Estrato: SE---Matrícula inmobiliaria: M.I.--- Certificado de libertad y tradición: CLT---- SIN INFORMACIÓN: S/I

----- **METODOLOGÍA:** Para la determinación del valor comercial del inmueble objeto de avalúo, de acuerdo con lo establecido en el **Decreto 1420 del 24 de julio de 1998** y su correspondiente resolución reglamentaria **Resolución 620 del 23 de septiembre de 2008** expedida por el Instituto Geográfico Agustín Codazzi, por la cual se establecen los procedimientos para los avalúos ordenados dentro del marco de la **Ley 388 de 1997**:

1. Método de comparación o de mercado: Es la técnica valuatoria que busca establecer el valor comercial del bien, a partir del estudio de las ofertas o transacciones recientes, de bienes semejantes y comparables al del objeto de avalúo. Tales ofertas o transacciones deberán ser clasificadas, analizadas e interpretadas para llegar a la estimación del valor comercial.

2. Método de capitalización de rentas o ingresos: Es la técnica valuatoria que busca establecer el valor comercial de un bien, a partir de las rentas o ingresos que se puedan obtener del mismo bien, o inmuebles semejantes y comparables por sus características físicas, de uso y ubicación, trayendo a valor presente la suma de los probables ingresos o rentas generadas en la vida remanente del bien objeto de avalúo, con una tasa de capitalización o interés.

3. Método de costo de reposición: Es el que busca establecer el valor comercial del bien objeto de avalúo a partir de estimar el costo total de la construcción a precios de hoy, un bien semejante al del objeto de avalúo, y restarle la depreciación acumulada. Para la depreciación de las construcciones se deben emplear modelos continuos y no los discontinuos o en escalera. Deberá adoptarse un sistema que tenga en cuenta la edad y el estado de conservación, tal como lo establece Fitto y Corvini.

4-) Método o técnica Residual: Es el que busca establecer el valor comercial del bien, normalmente para el terreno, a partir de estimar el monto total de las ventas de un proyecto de construcción, acorde con la reglamentación urbanística vigente y de conformidad con el mercado del bien final vendible, en el terreno objeto de avalúo. Este método (técnica) debe desarrollarse bajo el principio de mayor y mejor uso.

El valuador confirma que: el informe de valuación es confidencial para las partes, hacia quien está dirigido o sus asesores profesionales, para el propósito específico del encargo; no se acepta ninguna responsabilidad ante ninguna tercera parte, y el valuador no acepta ninguna responsabilidad por la utilización inadecuada del informe. Se prohíbe la publicación del informe en todo o en parte, o cualquier referencia al mismo, o a las cifras de valuación contenidas en él, o los nombres y afiliación profesional de los valuadores, sin el consentimiento escrito del Valuador. ---- **El profesional que firma** declara que no tiene hoy, ni espera tener en el futuro, interés en la propiedad valorada; ni participación en los usos que se hagan del avalúo, ni con las personas que participen en la operación. Ha inspeccionado el inmueble personalmente y/o su equipo de trabajo con RAA vigente, y la información es la observada; los inconvenientes y limitaciones que pueda tener el bien y su

vecindario, están mencionados. Además, se mantendrá un nivel de confidencialidad, acorde a las exigencias de **Los Rosales Constructora Inmobiliaria S.A.S.** ---No es responsabilidad del valuador, el uso de este informe, para un fin distinto al que fue solicitado. --- **La valuación se llevó a cabo conforme a un código de ética** y normas de conducta. El Valuador ha cumplido los requisitos de formación de su profesión. Se adjunta el registro RAA de evaluador en el presente informe. Las descripciones de hechos presentadas en el informe son correctas hasta donde el Valuador alcanza a conocer. Los análisis y resultados solamente se ven restringidos por las hipótesis y condiciones restrictivas que se describen en el informe.

La compañía valuadora así como el valuador no serán responsables de la veracidad de la información urbanística que afecte o haya afectado el inmueble objeto del predio en el momento de la realización del avalúo. El evaluador deberá dejar consignadas las inconsistencias que observe. --- **La compañía valuadora** así como el valuador no serán responsables de la veracidad de la información y ubicación del bien, informada por el solicitante; los antecedentes de propiedad asentados en el presente Avalúo es la contenida en la documentación oficial proporcionada por el solicitante del propio Avalúo y/o propietario del bien a valorar y/o entidad pública o privada solicitante del avalúo, la cual asumimos como correcta y se recibe de buena fe. Entre ella, podemos mencionar la escritura de propiedad o propiedad horizontal, certificado de libertad y tradición, entre otros. --- **El presente Avalúo es de USO exclusivo del(os) solicitante(s)** para el destino o propósito expresado en el mismo, por lo que no podrá ser utilizado para fines distintos. --- **La presente tasación no constituye un dictamen estructural, de cimentación, de hidrología, de suelos, de sismología,** o de cualquier otra rama de la ingeniería civil o la arquitectura, por lo tanto, no puede ser utilizado para fines relacionados con esas ramas ni se asume responsabilidad por vicios ocultos u otras características del inmueble que no puedan ser apreciadas en una visita normal de inspección física para efectos de tasación. Incluso cuando se aprecien algunas características que puedan constituir anomalías con respecto al estado de conservación normal -**según la vida útil consumida** de un inmueble o a su estructura, el valuador no asume mayor responsabilidad que así indicarlo cuando son detectadas, ya que aunque se presenten estados de conservación malos o ruinosos, es obligación del perito realizar la tasación según los criterios y normas vigentes y aplicables según el propósito del mismo. -- **No se han tenido** en cuenta en la elaboración del presente informe, posibles contingencias o afectaciones de orden jurídico, tales como: Titulación, Modos de Adquisición de Dominio, limitaciones de dominio, Contratos de Tenencia, Demandas Pendientes y en general cualquier asunto de carácter legal. El valor asignado se entiende como valor presente del inmueble tal y como se encontraba al momento de efectuar la visita de inspección. **Por tales motivos, el presente avalúo, no representa en ninguno de los casos un estudio de títulos.** --- Los valores comerciales asignados a los inmuebles, tienen que ver directamente con el área determinada en los documentos públicos suministrados por el interesado y/o áreas susceptibles de legalizar de acuerdo a la normatividad aplicable. --**Vigencia del avalúo: decretos 1420/1998 y 422/2000**, expedidos por el Ministerio de Hacienda y Crédito Público y ministerio de Desarrollo Económico, el presente avalúo tiene una **vigencia de un año**, contado desde la fecha expedición, siempre y cuando las condiciones físicas, intrínsecas, extrínsecas y normativas del inmueble valuado, no sufran cambios significativos, así como tampoco se presenten variaciones representativas del mercado inmobiliario comparable. Por otra parte, el **Decreto 145/2000**, "por medio del cual se establecen las condiciones de los créditos de vivienda individual a largo plazo, el avalúo practicado para tal fin, debe encontrarse dentro de los **seis (6) meses** anteriores al otorgamiento del crédito" --- **FAVORABILIDAD:** La finalidad de un proceso valuatorio, es dar valor, por tal motivo cuando se da un concepto de favorabilidad, este está sujeto al cumplimiento de las políticas exigidas por la entidad a la que se le está dirigiendo el avalúo, la cual establece los requisitos para dar un concepto, de acuerdo a los requerimientos internos de dicha entidad. La favorabilidad es un concepto independiente al valor del avalúo, el cual no se afecta por dicho concepto. NO es responsabilidad del perito y/o de Los Rosales dicho concepto, el cual se aporta de buena fe, es responsabilidad de a quien se dirige el avalúo verificar de acuerdo a sus políticas.

FINAL DEL INFORME AVALÚO LRCAJA-1061717294



PIN de Validación: a1d403a2



Corporación Autorregulador Nacional de Avaluadores - ANA
NIT: 900796614-2

Entidad Reconocida de Autorregulación mediante la Resolución 20910 de 2016 de la Superintendencia de Industria y Comercio

El señor(a) FRANCIA MARIETA CABRERA TEJADA, identificado(a) con la Cédula de ciudadanía No. 34571272, se encuentra inscrito(a) en el Registro Abierto de Avaluadores, desde el 09 de Marzo de 2020 y se le ha asignado el número de avaluador AVAL-34571272.

Al momento de expedición de este certificado el registro del señor(a) FRANCIA MARIETA CABRERA TEJADA se encuentra actualizado y cuenta inscrito en las siguientes categorías y alcances:

Categoría 1 Inmuebles Urbanos

Alcance

- Casas, apartamentos, edificios, oficinas, locales comerciales, terrenos y bodegas situados total o parcialmente en áreas urbanas, lotes no clasificados en la estructura ecológica principal, lotes en suelo de expansión con plan parcial adoptado.

Fecha de inscripción
09 Mar 2020

Régimen
Régimen Académico

Los datos de contacto del Avaluador son:

Ciudad: POPAYÁN, CAUCA
Dirección: CALLE 5 # 10-26 INT 101
Teléfono: 3122953198
Correo Electrónico: fmarieta2024@gmail.com

Títulos Académicos, Certificados de Aptitud Ocupacional y otros programas de formación:
Arquitecta- Fundación Universitaria de Popayán

Que revisados los archivos de antecedentes de procesos disciplinarios de la ERA Corporación Autorregulador Nacional de Avaluadores - ANA; no aparece sanción disciplinaria alguna contra el(la) señor(a) FRANCIA MARIETA CABRERA TEJADA, identificado(a) con Cédula de ciudadanía No. 34571272.

El(la) señor(a) FRANCIA MARIETA CABRERA TEJADA se encuentra al día con el pago sus derechos de registro, así como con la cuota de autorregulación con Corporación Autorregulador Nacional de Avaluadores - ANA.



PIN de Validación: a1d409a2



Con el fin de que el destinatario pueda verificar este certificado se le asignó el siguiente código de QR, y puede escanearlo con un dispositivo móvil u otro dispositivo lector con acceso a internet, descargando previamente una aplicación de digitalización de código QR que son gratuitas. La verificación también puede efectuarse ingresando el PIN directamente en la página de RAA <http://www.raa.org.co>. Cualquier inconsistencia entre la información acá contenida y la que reporte la verificación con el código debe ser inmediatamente reportada a Corporación Auto regulador Nacional de Avaluadores - ANA.



PIN DE VALIDACIÓN

a1d409a2

El presente certificado se expide en la República de Colombia de conformidad con la información que reposa en el Registro Abierto de Avaluadores RAA., a los un (01) días del mes de Junio del 2020, tiene vigencia de 30 días calendario, contados a partir de la fecha de expedición.

Firma: _____
Alexandra Suarez
Representante Legal