



QR validez del avalúo



AVALÚOS - CONSTRUCTORA - INTERVENTORÍA
Informe de Valuación de un Inmueble de uso Vivienda Urbano

Fecha del avalúo		Fecha de visita	16/04/2025
Dirigido a	Caja Promotora de Vivienda Militar y de Policía		
Dirección	LT 6 A MZ F PRIMA 67 50 M 2 CASA		
Barrio	Brisas de Pedregal		
Ciudad	Ibagué		
Departamento	Tolima		
Propietario	PRECIADO FORERO CAMILO ANTONIO		

Oficina: CI 151 #18A-34 OF. 505 Bogotá; PBX: 6019159007 Ext. 101
Página web: <https://losrosales.com/> Email: avaluos@losrosales.com
Bogotá D.C.-COLOMBIA



AVALÚOS - CONSTRUCTORA - INTERVENTORÍA

Bogotá D.C.,

Señor(es):

Caja Promotora de Vivienda Militar y de Policía

Avalúo solicitado por: CAMILO EDUARDO PRECIADO BONILLA

Ciudad

Apreciado(s) Señor(es)

Atendiendo su amable solicitud, adjunto a la presente le estamos enviando el informe de Valuación correspondiente al Valor de Mercado del bien inmueble de propiedad de **PRECIADO FORERO CAMILO ANTONIO** ubicado en la LT 6 A MZ F PRIMA 67 50 M 2 CASA Brisas de Pedregal, de la ciudad de Ibagué.

Para la determinación del valor comercial del inmueble objeto de avalúo, de acuerdo con lo establecido en el Decreto 1420 del 24 de julio de 1998 y su correspondiente resolución reglamentaria Resolución 620 del 23 de septiembre de 2008 expedida por el Instituto Geográfico Agustín Codazzi, por la cual se establecen los procedimientos para los avalúos ordenados dentro del marco de la Ley 388 de 1997.

Según los criterios analizados, nuestro Avalúo arrojó un valor de \$184,864,008 pesos m/cte (Ciento ochenta y cuatro millones ochocientos sesenta y cuatro mil ocho).

Atentamente,

Los Rosales Constructora Inmobiliaria S.A.S.
CESAR ALFONSO JIMENEZ QUINTERO

Oficina: Cl 151 #18A-34 OF. 505 Bogotá; PBX: 6019159007 Ext. 101
Página web: <https://losrosales.com/> Email: avaluos@losrosales.com
Bogotá D.C.-COLOMBIA

VALOR COMERCIAL

Tipo de Área	Descripción	Área	Unidad	Valor unitario	%	Valor total
Area de Terreno		68	M2	\$922,806.00	33.94%	\$62,750,808.00
Area Construida		134.56	M2	\$907,500.00	66.06%	\$122,113,200.00
TOTALES					100%	\$184,864,008

Valor en letras
Ciento ochenta y cuatro millones ochocientos sesenta y cuatro mil ocho Pesos Colombianos

Perito actuante

Juan Camilo H.

JUAN CAMILO HUERGO CUENCA
RAANro: AVAL-1075278606 C.C: 1075278606
Firmado electrónicamente en AvalSign.
Fecha: 2025-04-28 10:03:00

VALORES/TIPO DE AREA.

INFORMACIÓN UVR

	Terreno	Construcción	Valor UVR	1
Integral	0	0	Valor del avalúo en UVR	184,864,008.00
Proporcional	0	184,864,008	Valor asegurable	184,864,008
% valor proporcional		100	Tiempo esperado comercialización	12

Calificación garantía

No Favorable

Observación calificación

El inmueble es NO FAVORABLE para Caja Promotora de Vivienda Militar y de Policía Modelo 8-14. VISITA FALLIDA, el perito asiste, pero no se tiene acceso, para programar nueva visita, debe cancelar 100.000 pesos. y programar al celular: 3002283135-

Observación

Código	LRCAJA-11104 91828	Propósito	Modelo 8-14	Tipo avalúo	valor comercial
---------------	-----------------------	------------------	-------------	--------------------	-----------------

Datos del dirigido a:					
Dirigido A	Caja Promotora de Vivienda Militar y de Policía				
Tipo identificación	NIT.	Documento	NIT 860021967-7	Email	

Datos del solicitante:					
Solicitante	CAMILO EDUARDO PRECIADO BONILLA				
Tipo identificación	C.C.	Documento	1110491828	Teléfono	3188015459
Email	camilo.preciado@armada.mil.co				

Datos del propietario:					
Propietario	PRECIADO FORERO CAMILO ANTONIO				
Tipo identificación	C.C.	Documento	17107093	Ocupante	Arrendatario

Datos del inmueble objeto de avalúo:					
Dirección	LT 6 A MZ F PRIMA 67 50 M 2 CASA				
Conjunto	NO APLICA.				
Ciudad	Ibagué	Departamento	Tolima	Estrato	3
Sector	Urbano	Barrio	Brisas de Pedregal	Ubicación	Terreno – Construcción
Tipo Inmueble	Casa	Tipo subsidio	VIP Vivienda Interes Prioritario	Sometido a PH	No
Observación	<p>En el momento de la visita se evidencio que la dirección no es correcta y no concuerda con la del certificado de libertad y tradición aportado.</p> <p>Se accede al conjunto por la carrera 80 por vía pavimentada, de dirección occidente a oriente, se encuentra el acceso a la casa a mano derecha.</p> <p>En el momento de la visita se evidencio que el inmueble cuenta con servicios de agua, energía y gas, con sus respectivos contadores instalados</p>				

Uso actual	Vivienda	Piso inmueble	3		
Clase inmueble	Unifamiliar	Otro		Método evaluación	METODO MERCADO Y REPOSICION
Justificación de Metodología	<p>Para la determinación del valor comercial del inmueble objeto de avalúo, de acuerdo con lo establecido en el Decreto 1420 del 24 de julio de 1998 y su correspondiente resolución reglamentaria Resolución 620 del 23 de septiembre de 2008 expedida por el Instituto Geográfico Agustín Codazzi, por la cual se establecen los procedimientos para los avalúos ordenados dentro del marco de la Ley 388 de 1997; se utiliza el siguiente (s) método(s):</p> <p>MÉTODO DE COMPARACIÓN O DE MERCADO: Es la técnica valuatoria que busca establecer el valor comercial del bien, a partir del estudio de las ofertas o transacciones recientes, de bienes semejantes y comparables al del objeto de avalúo. Tales ofertas o transacciones deberán ser clasificadas, analizadas e interpretadas para llegar a la estimación del valor comercial.</p> <p>MÉTODO DE COSTO DE REPOSICIÓN: Es el que busca establecer el valor comercial del bien objeto de avalúo a partir de estimar el costo total de la construcción a precios de hoy, un bien semejante al del objeto de avalúo, y restarle la depreciación acumulada. Para la depreciación de las construcciones se deben emplear modelos continuos y no los discontinuos o en escalera. Deberá adoptarse un sistema que tenga en cuenta la edad y el estado de conservación, tal como lo establece Fitto y Corvini.</p>				
ÁREAS JURÍDICAS			UND	VALOR	
AREA DE TERRENO			M2	N/A	
AREA CONSTRUIDA			M2	N/A	
ÁREAS CATASTRAL			UND	VALOR	
AREA DE TERRENO			M2	68	
AREA CONSTRUIDA			M2	116	
AVALUO CATASTRAL 2025			PESOS		
ÁREAS MEDIDAS EN VISITA			UND	VALOR	
AREA DE TERRENO			M2	68	
AREA COSNTRUIDA			M2	139.80	
ÁREAS POR NORMA				VALOR	
Indice ocupación			85	5780	
Indice construcción				0	
Forma Geometrica	Rectangular	Frente	4.5		
Fondo	15	Relación frente fondo	68		
Perspectivas de valoración	De acuerdo a las condiciones del sector y a la dinámica de mercado del mismo, se consideran perspectivas de valoración medias				
Actualidad edificadora	En el sector se encontraron varios proyectos de vivienda, desarrollados en terrenos en zona de expansión de la ciudad, aprovechando la incorporación a Área urbana de dicha zona,				

	que permite edificaciones de altura.
Comportamiento Oferta y Demanda	Del análisis del segmento del mercado relativo a los inmuebles comparables con el que se valora se deduce que la oferta en la zona es alta, y se considera que la demanda es alta.

Acuerdo Decreto	EL DECRETO 1000-0823 DEL 2014 PARA LA CIUDAD DE IBAGUÉ.
Area Del Lote	68 m2
Forma Del Lote	Rectangular
Topografia	Plana
# Unidades Predios(Predios subdivididos físicamente)	1
Clasificacion Del Suelo	Uso residencial secundario
Uso Principal Norma	Vivienda, servicio y comercio básico, servicio y mantenimientos básicos, comercio espacial básico y sectorial, institucional básico.
Uso Compatible Norma	Vivienda, servicio y comercio básico, servicio y mantenimientos básicos, comercio espacial básico y sectorial, institucional básico.
Uso Condicionado Norma	Servicio y comercio personales, industrial básico
Uso Prohibido Norma	Servicio y comercio personales urbano y regional, servicio y comercio mantenimientos sectorial urbano y regional, comercio especial urbano regional, comercio pesado urbano, regional, sectorial, instit
Tratamiento	Tratamiento de desarrollo
Actuaciones Estrategicas	N/A
Indice DeOcupacion	85%
Indice DeContruccion	N/A
Antejardin	Empate con predios vecionos.
AislamientoPosterior	N/A
Aislamiento Lateral	N/A
Altura Permitida	3 pisos
Densidad	N/A
Amenaza Riesgo Inundacion	N/A
Amenaza Riesgo Movimiento en masa	Amenaza baja por remoción en masa.
Suelos De Proteccion	N/A

Patrimonio	N/A
Observaciones Reglamentación urbanística:	<p>el área de terreno descrita en el presente informe corresponde a la consignada en el impuesto predial de 68.0 m2, la cual concuerda con la que fue medida en campo con cinta metrica, es de recalcar que en escritura publica No. 16027 del 14 de noviembre de 2024 de la notaria 29 de bogota y certificado de libertad y tradicion No. 350-87878 del 14 de abril de 2025, NO describe area de terreno ni linderos.</p> <p>El predio avaluado hace parte de la urbanización Brisas de Pedregal, en una zona que pertenece al tratamiento de desarrollo, con área de actividad residencial secundario, en zona de amenaza nula, comuna 1, bajo el decreto 1000- 0823 de 2014 para la ciudad de Ibagué.</p>

Indices Norma

1. Urbanización abierta y/o loteo individual:

Tipo de vivienda	Índice de ocupación (I.O.)	Altura máxima (pisos)	Iluminación y ventilación			
			Patios		Patios adicionales	
			Área mínima (m²)	Lado mínimo (m)	Área mínima (m²)	Lado mínimo (m)
Unifamiliar VIP	87.5%	25	5.0	2.20	4.00	2.00
Bifamiliar	87.5%	3.5	6.25	2.50	6.25	2.50
Trifamiliar	87.5%	3.5	9.00	3.00	6.25	2.50

ESCRITURAS

Nro. escritura	Tipo	Fecha	Notaria	Ciudad
16027	EscrituraDePropiedad	14/11/2024	29	Bogotá D.C.

MATRÍCULAS

Nro. Matrícula	Fecha	Cédula catastral	Detalle
350-87878	14/04/2025	73001010800000680002 9000000000	Casa

Observación

La presente tasación no constituye un estudio de títulos, ni se asume responsabilidad por vicios ocultos u otras características del inmueble.

INFORMACIÓN GARAJES

Número	Tipo	Matrícula	Area(mts 2)	Unidad	Capacidad	Forma	Cubierto	Servidumbre	Total Garajes
1	Privado-Integral vivienda			Mt2	Sencillo		Si		

Observación

El bien avaluado cuenta con un garaje sencillo al interior de la propiedad, en buen estado de conservacion.

SERVICIOS PÚBLICOS

	Sector	Inmueble
Energía	SI	SI
Acueducto	SI	SI
Alcantarillado	SI	SI
Gas	SI	SI

AMOBLAMIENTO URBANO

	Sector
Alumbrado	SI
Arborizacion	SI
Alamedas	NO
Ciclo rutas	NO

CARACTERISTICAS					
Uso predominante	Residencial	Área de actividad	Residencial.	Demanda / Interés	Media
Estrato	3	Barrio legal	Si	Topografia	Plana
Transporte	Bueno	Condiciones de salubridad	Bueno		
EQUIPAMIENTO			VIAS, ANDENES Y SARDINELES		
	Nivel	Nivel Distancia		Sector	Conservación
Zonas recreativas	Bueno	100-200	Andenes	SI	Bueno
Áreas verdes	Bueno	0-100	Sardineles	SI	Bueno
Estacionamiento	Bueno	0-100	Vías pavimentadas	SI	Bueno
Asistencial	No hay		Tipo de vía	concreto flexible.	
Escolar	No hay				
Comercial	Bueno	0-100			
IMPACTO AMBIENTAL					
Aire	NO	Basura	NO	Inseguridad	NO
Ruido	NO	Aguas	NO	Otro	NO
Observación:	Vecindario con buen amoblamiento urbano. Vías pavimentadas en concreto flexible en buen estado. No se observan alteraciones ambientales, de orden público o de seguridad.				

Estado de la conservación	Bueno	Estructura	Tradicional	Estructura reforzada	NO
Material construcción	Ladrillo	Tipo estructura	Mampostería Confinada		
Daños por Sismos	NO	Ajustes sismos resistentes	NO	Cubierta	teja de fibrocemento
Fachada	ladrillo a la vista	Ancho fachada	3-6 metros	Irregularidad planta	No
Irregularidad altura	No	Tipología vivienda	Casa Continua	Otro tipología vivienda	
Año construcción	1992	Edad Inmueble	33 años	Vida útil	100 años
Estado construcción	Usada	%Avance			
Licencia construcción	Cliente no aporta licencia de construcción.				
Observación	Estructura en aparente buen estado de conservación, en la visita no se evidencia daños que afecten activamente la propiedad. Nota: La presente tasación no constituye un dictamen estructural, de cimentación o de cualquier otra rama de la ingeniería civil o la arquitectura que no sea objeto de la evaluación, por lo tanto, no puede ser utilizado para fines relacionados con esas ramas ni se asume responsabilidad por vicios ocultos u otras características del inmueble que no puedan ser apreciadas en una visita normal de inspección física para efectos de tasación.				

INFORMACIÓN DEPENDENCIAS					
Sala	1	Comedor	1	Cocina	Semint
Baños Sociales	2	Patio interior	1	Habitaciones	5
Closet	1	Baños privados	0	Estar	0

Bodega	0	Estudio	0	Cuarto servicio	0
Baños servicio	0	Zona ropas	1	Local	0
Balcón	1	Jardin	No	Zona verde	No
Oficina	0	Ventilación	Bueno	Iluminación	Bueno
Observación	Casa. Consta de: sala: 1, Comedor: 1, Cocina: Semi integral, Baño social: 2, Patio interior: 1, Habitaciones: 5, Closet: 1, Zona ropas: 1, Balcón: 1, Ventilación: Bueno, Iluminación: Bueno				

	Sala	Comedor	Cocina	Baño	Piso	Techo	Muro	Carpintería
Calidad	Normal	Normal	Normal	Normal	Normal	Normal	Normal	Normal
Estado	Bueno.	Bueno.	Bueno.	Bueno.	Bueno.	Bueno.	Bueno.	Bueno.

Observación	Acabados en buen estado de conservación y mantenimiento, paredes estucadas y pintadas, baños enchapados con división en acrilico en segundo piso, cocina semi integral con mueble inferior y superior, con mesón en enchapado, puertas y marcos de baños y alcobas en RH con ventanas exteriores en aluminio con su respectivo vidrio.
-------------	--

Dirección: LT 6 A MZ F PRIMA 67 50 M 2 CASA | Brisas de Pedregal | Ibagué | Tolima

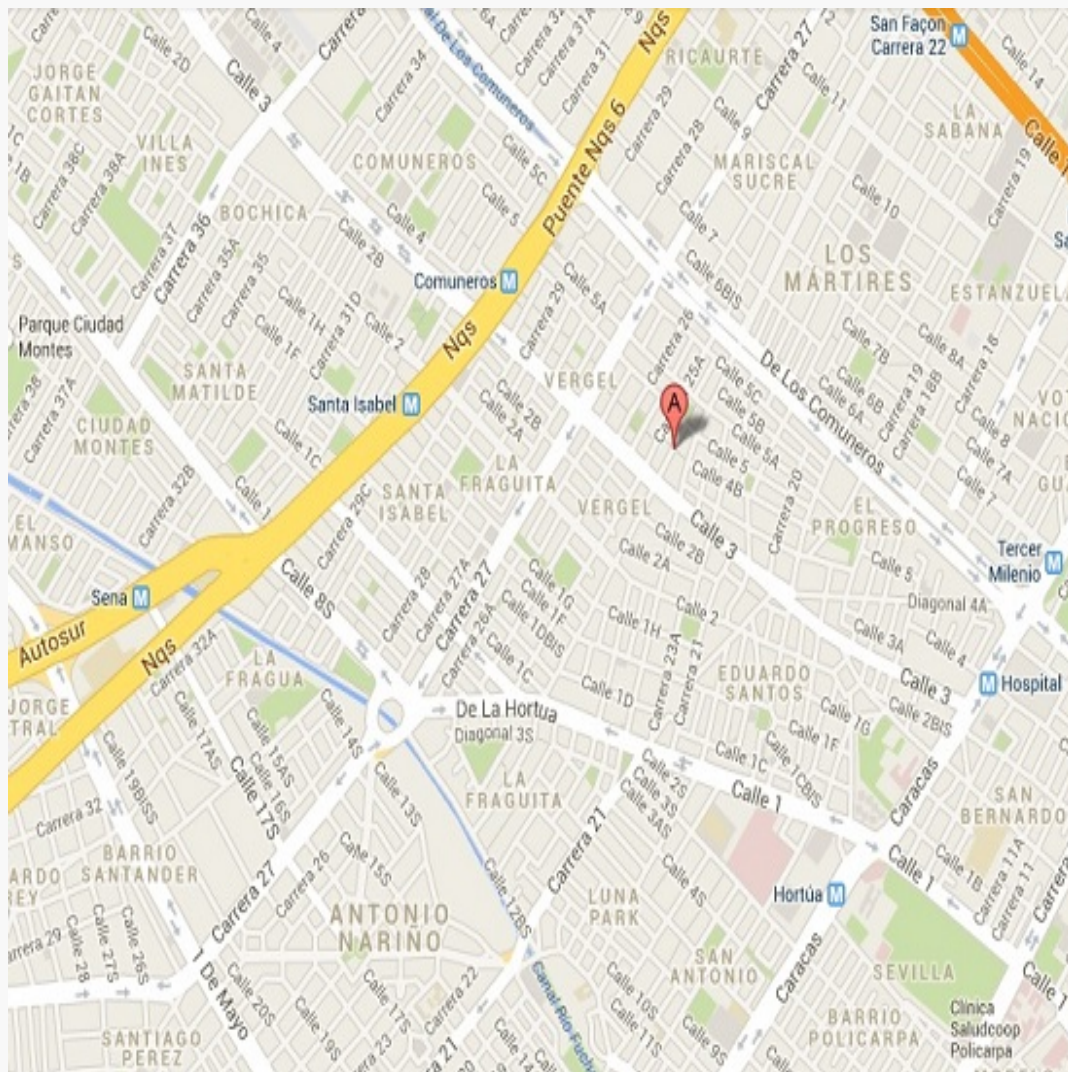
**LATITUD**

MAGNA SIRGAS: 4.444002

GEOGRAFICAS : 4° 26' 38.4072''

LONGITUD

MAGNA SIRGAS: -75.187868

GEOGRAFICAS : 75° 11' 16.3242''

#	DIRECCION	VALOR VENTA	NEG	VALOR DEPURADO	TELEFONO	TERRENO M2	TAMANO CONSTRUCCI ON M2	VALOR CONSTRUCCION M2	VALOR CONSTRUCCION
1	KR 14 A 83 18 MZ L CS 5	\$220,000,000	0.95	\$209,000,000	3138920906 3212520110	113	96	\$1,105,000	\$106,080,000
2	MZ C CS 1 K 15	\$165,000,000	0.95	\$156,750,000	3113482923 3155108953	91	84	\$900,000	\$75,600,000
3	MZ L CS 3 BARRIO PEDREGAL	\$300,000,000	0.95	\$285,000,000	3163380571	87	174	\$1,155,000	\$200,970,000
Del inmueble						68	134.56		

#	TOTAL SIN CONSTRUCCION	TERRENO M2	FACTOR TAMANO	FACTOR UBICACION	FACTOR HOMOLOGADO	RESULTADOS
1	\$102,920,000	\$910,796	1.0	1.0	1.00	\$910,796
2	\$81,150,000	\$891,758	1.0	1.0	1.00	\$891,758
3	\$84,030,000	\$965,862	1.0	1.0	1.00	\$965,862
					PROMEDIO	\$922,805.59
					DESV. STANDAR	\$38,483.88
					COEF. VARIACION	4.17%

TERRENO	ADOPTADOM2	\$922,806.00	AREA	68	TOTAL	\$62,750,808.00
CONSTRUCCION	ADOPTADOM2	\$907,500.00	AREA	134.56	TOTAL	\$122,113,200.00
VALOR TOTAL	\$184,864,008.00					

Observaciones:
Enlaces:

Depreciación Fitto y Corvini

Area construida total	139.80
Area construida vendible	134.56
Valor M2 construido	\$1,192,217
Valor reposición M2	\$160,424,720
Valor reposición presupuesto M2	\$1,192,217
Fuente	1011133_Residencial.Tip o_3_mas
Factor ajuste %	%
Valor reposición M2 ajustado	\$1,192,217
Calificación estado conservación	2
Vida útil	100
VetusTez	33
Edad en % de vida útil	33 %
Fito y corvin %	23.90 %
Valor reposición depreciado	\$907,277
Valor adoptado depreciado	\$907,500
Valor total	\$122,113,200

Plano

.....

LR CAJA - 1110491828

PRIMER PISO

VIA DE ACCESO

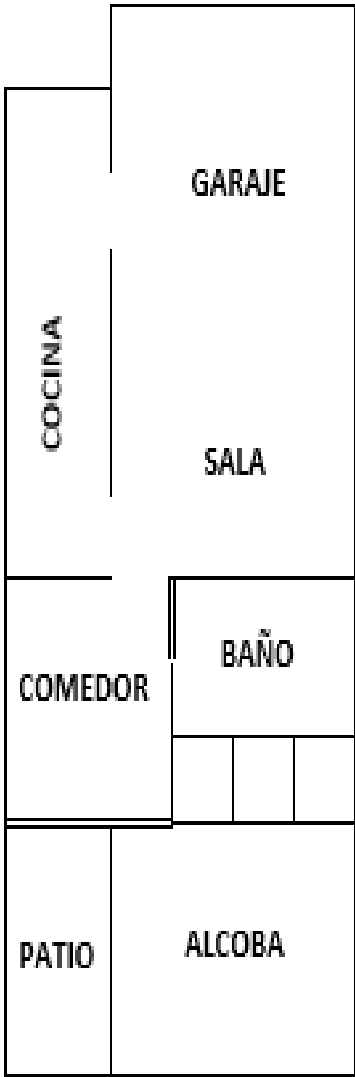

LR CAJA - 1110491828

PRIMER PISO

VIA DE ACCESO

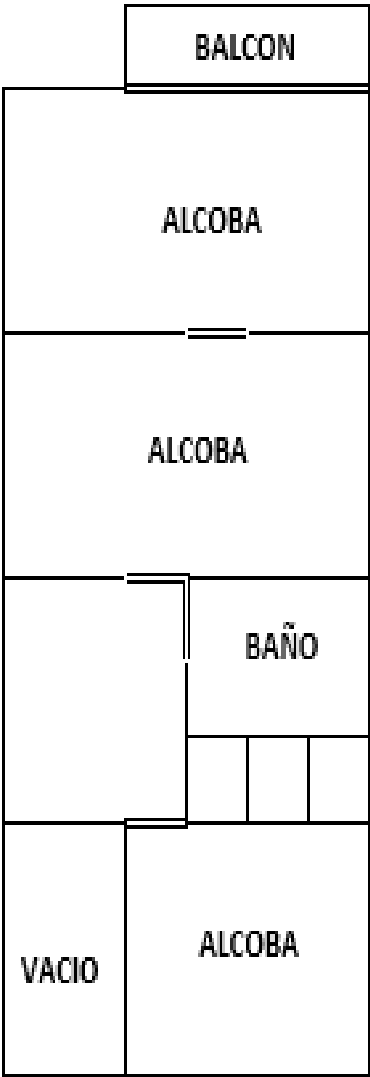

LR CAJA - 1110491828

PRIMER PISO

VIA DE ACCESO



Foto Selfie



Vía frente al inmueble

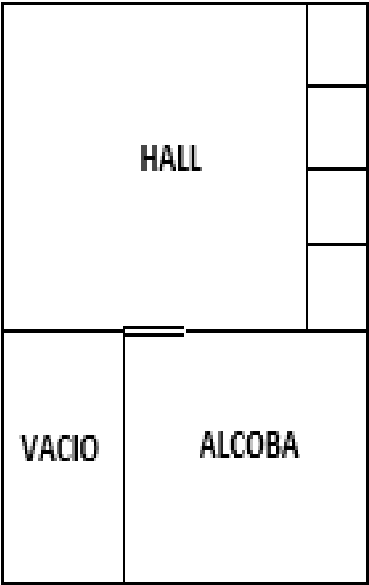

Contador de Energia



Contador de Agua



Contador de Gas



Fachada del Inmueble



Nomenclatura



Puerta de entrada



Sala



Comedor



Cocina



Escalera del inmueble



Escalera del inmueble

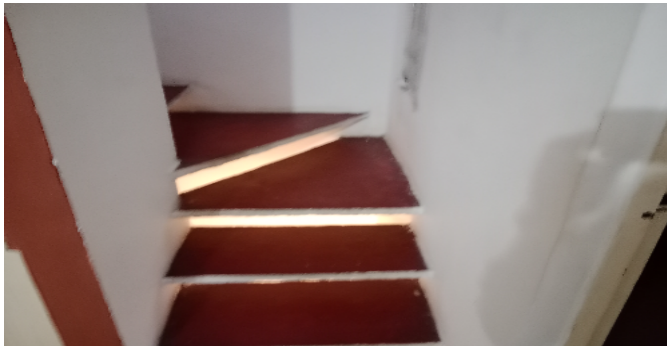

Hall o Estar de Habitaciones



Habitación 1



Habitación 2



Habitación 3



Habitación 4



Habitación 5



Baño Social 1



Baño Social 2



Baño Social 2



Patio Interior



Garaje



VOCABULARIO: PRECIO: Es un término que se utiliza para la cuantía que se solicita, ofrece o paga por un bien o servicio. El precio de venta es un hecho histórico. **COSTO:** es el precio pagado por los bienes y servicios o la cantidad exigida para crear o producir el bien o el servicio. **MERCADO:** un mercado es el entorno en el que se comercializan bienes y servicios entre compradores y vendedores a través de un mecanismo de precios. --- **AVALÚO:** Es el estudio o proceso mediante el cual se estima y documenta el valor de un bien o bien inmueble, servicio, actividad, cosa u objeto, de acuerdo a la apreciación personal expresada por un profesional que cuenta con los conocimientos técnicos, aplique normas y procedimientos generalmente aceptados en esta especialidad. --- **VALOR COMERCIAL:** Es el precio más probable en que se podría comercializar un bien, en las circunstancias prevalecientes a la fecha del avalúo, en un plazo razonable de exposición, en una transacción llevada a cabo entre un oferente y un demandante libre de presiones, bien informados.

ABREVIACIONES: Apartamento: APTO ó AP --- TORRE: TO --- LOTE: LO --- CASA: CS o CA --- AVENIDA: AV --- CALLE: CL --- CARRERA: CRA ó KR--- Diagonal: Diag. --- Conjunto: CJ --- Edificio: ED --- Residencial: Res --- Etapa: ET --- SIN Estrato: SE---Matrícula inmobiliaria: M.I.--- Certificado de libertad y tradición: CLT---- SIN INFORMACIÓN: S/I

----- **METODOLOGÍA:** Para la determinación del valor comercial del inmueble objeto de avalúo, de acuerdo con lo establecido en el **Decreto 1420 del 24 de julio de 1998** y su correspondiente resolución reglamentaria **Resolución 620 del 23 de septiembre de 2008** expedida por el Instituto Geográfico Agustín Codazzi, por la cual se establecen los procedimientos para los avalúos ordenados dentro del marco de la **Ley 388 de 1997**:

1. Método de comparación o de mercado: Es la técnica valuatoria que busca establecer el valor comercial del bien, a partir del estudio de las ofertas o transacciones recientes, de bienes semejantes y comparables al del objeto de avalúo. Tales ofertas o transacciones deberán ser clasificadas, analizadas e interpretadas para llegar a la estimación del valor comercial.

2. Método de capitalización de rentas o ingresos: Es la técnica valuatoria que busca establecer el valor comercial de un bien, a partir de las rentas o ingresos que se puedan obtener del mismo bien, o inmuebles semejantes y comparables por sus características físicas, de uso y ubicación, trayendo a valor presente la suma de los probables ingresos o rentas generadas en la vida remanente del bien objeto de avalúo, con una tasa de capitalización o interés.

3. Método de costo de reposición: Es el que busca establecer el valor comercial del bien objeto de avalúo a partir de estimar el costo total de la construcción a precios de hoy, un bien semejante al del objeto de avalúo, y restarle la depreciación acumulada. Para la depreciación de las construcciones se deben emplear modelos continuos y no los discontinuos o en escalera. Deberá adoptarse un sistema que tenga en cuenta la edad y el estado de conservación, tal como lo establece Fitto y Corvini.

4-) Método o técnica Residual: Es el que busca establecer el valor comercial del bien, normalmente para el terreno, a partir de estimar el monto total de las ventas de un proyecto de construcción, acorde con la reglamentación urbanística vigente y de conformidad con el mercado del bien final vendible, en el terreno objeto de avalúo. Este método (técnica) debe desarrollarse bajo el principio de mayor y mejor uso.

El valuador confirma que: el informe de valuación es confidencial para las partes, hacia quien está dirigido o sus asesores profesionales, para el propósito específico del encargo; no se acepta ninguna responsabilidad ante ninguna tercera parte, y el valuador no acepta ninguna responsabilidad por la utilización inadecuada del informe. Se prohíbe la publicación del informe en todo o en parte, o cualquier referencia al mismo, o a las cifras de valuación contenidas en él, o los nombres y afiliación profesional de los valuadores, sin el consentimiento escrito del Valuador. ---- **El profesional que firma** declara que no tiene hoy, ni espera tener en el futuro, interés en la propiedad valorada; ni participación en los usos que se hagan del avalúo, ni con las personas que participen en la operación. Ha inspeccionado el inmueble personalmente y/o su equipo de trabajo con RAA vigente, y la información es la observada; los inconvenientes y limitaciones que pueda tener el bien y su

vecindario, están mencionados. Además, se mantendrá un nivel de confidencialidad, acorde a las exigencias de **Los Rosales Constructora Inmobiliaria S.A.S.** ----No es responsabilidad del valuador, el uso de este informe, para un fin distinto al que fue solicitado. --- **La valuación se llevó a cabo conforme a un código de ética** y normas de conducta. El Valuador ha cumplido los requisitos de formación de su profesión. Se adjunta el registro RAA de evaluador en el presente informe. Las descripciones de hechos presentadas en el informe son correctas hasta donde el Valuador alcanza a conocer. Los análisis y resultados solamente se ven restringidos por las hipótesis y condiciones restrictivas que se describen en el informe.

La compañía valuadora así como el valuador no serán responsables de la veracidad de la información urbanística que afecte o haya afectado el inmueble objeto del predio en el momento de la realización del avalúo. El evaluador deberá dejar consignadas las inconsistencias que observe. --- **La compañía valuadora** así como el valuador no serán responsables de la veracidad de la información y ubicación del bien, informada por el solicitante; los antecedentes de propiedad asentados en el presente Avalúo es la contenida en la documentación oficial proporcionada por el solicitante del propio Avalúo y/o propietario del bien a valorar y/o entidad pública o privada solicitante del avalúo, la cual asumimos como correcta y se recibe de buena fe. Entre ella, podemos mencionar la escritura de propiedad o propiedad horizontal, certificado de libertad y tradición, entre otros. --- **El presente Avalúo es de USO exclusivo del(os) solicitante(s)** para el destino o propósito expresado en el mismo, por lo que no podrá ser utilizado para fines distintos. ---- **La presente tasación no constituye un dictamen estructural, de cimentación, de hidrología, de suelos, de sismología,** o de cualquier otra rama de la ingeniería civil o la arquitectura, por lo tanto, no puede ser utilizado para fines relacionados con esas ramas ni se asume responsabilidad por vicios ocultos u otras características del inmueble que no puedan ser apreciadas en una visita normal de inspección física para efectos de tasación. Incluso cuando se aprecien algunas características que puedan constituir anomalías con respecto al estado de conservación normal -**según la vida útil consumida** de un inmueble o a su estructura, el valuador no asume mayor responsabilidad que así indicarlo cuando son detectadas, ya que aunque se presenten estados de conservación malos o ruinosos, es obligación del perito realizar la tasación según los criterios y normas vigentes y aplicables según el propósito del mismo. -- **No se han tenido** en cuenta en la elaboración del presente informe, posibles contingencias o afectaciones de orden jurídico, tales como: Titulación, Modos de Adquisición de Dominio, limitaciones de dominio, Contratos de Tenencia, Demandas Pendientes y en general cualquier asunto de carácter legal. El valor asignado se entiende como valor presente del inmueble tal y como se encontraba al momento de efectuar la visita de inspección. **Por tales motivos, el presente avalúo, no representa en ninguno de los casos un estudio de títulos.** --- Los valores comerciales asignados a los inmuebles, tienen que ver directamente con el área determinada en los documentos públicos suministrados por el interesado y/o áreas susceptibles de legalizar de acuerdo a la normatividad aplicable. --**Vigencia del avalúo: decretos 1420/1998 y 422/2000**, expedidos por el Ministerio de Hacienda y Crédito Público y ministerio de Desarrollo Económico, el presente avalúo tiene una **vigencia de un año**, contado desde la fecha expedición, siempre y cuando las condiciones físicas, intrínsecas, extrínsecas y normativas del inmueble valuado, no sufran cambios significativos, así como tampoco se presenten variaciones representativas del mercado inmobiliario comparable. Por otra parte, el **Decreto 145/2000**, "por medio del cual se establecen las condiciones de los créditos de vivienda individual a largo plazo, el avalúo practicado para tal fin, debe encontrarse dentro de los **seis (6) meses** anteriores al otorgamiento del crédito" --- **FAVORABILIDAD:** La finalidad de un proceso valuatorio, es dar valor, por tal motivo cuando se da un concepto de favorabilidad, este está sujeto al cumplimiento de las políticas exigidas por la entidad a la que se le está dirigiendo el avalúo, la cual establece los requisitos para dar un concepto, de acuerdo a los requerimientos internos de dicha entidad. La favorabilidad es un concepto independiente al valor del avalúo, el cual no se afecta por dicho concepto. NO es responsabilidad del perito y/o de Los Rosales dicho concepto, el cual se aporta de buena fe, es responsabilidad de a quien se dirige el avalúo verificar de acuerdo a sus políticas.

FINAL DEL INFORME AVALÚO LRCAJA-1110491828



PIN de Validación: sbb00a50



Corporación Autorregulador Nacional de Avaluadores - ANA

NIT: 900796614-2

Entidad Reconocida de Autorregulación mediante la Resolución 20910 de 2016 de la Superintendencia de Industria y Comercio

El señor(a) JUAN CAMILO HUERGO CUENCA, identificado(a) con la Cédula de ciudadanía No. 1075278606, se encuentra inscrito(a) en el Registro Abierto de Avaluadores, desde el 25 de Octubre de 2021 y se le ha asignado el número de avaluador AVAL-1075278606.

Al momento de expedición de este certificado el registro del señor(a) JUAN CAMILO HUERGO CUENCA se encuentra actualizado y cuenta inscrito en las siguientes categorías y alcances:

Categoría 1 Inmuebles Urbanos

Alcance

- Casas, apartamentos, edificios, oficinas, locales comerciales, terrenos y bodegas situados total o parcialmente en áreas urbanas, lotes no clasificados en la estructura ecológica principal, lotes en suelo de expansión con plan parcial adoptado.

Fecha de inscripción
25 Oct 2021

Régimen
Régimen Académico

Categoría 2 Inmuebles Rurales

Alcance

- Terrenos rurales con o sin construcciones, como viviendas, edificios, establos, galpones, cercas, sistemas de riego, drenaje, vías, adecuación de suelos, pozos, cultivos, plantaciones, lotes en suelo de expansión sin plan parcial adoptado, lotes para el aprovechamiento agropecuario y demás infraestructura de explotación situados totalmente en áreas rurales.

Fecha de inscripción
25 Oct 2021

Régimen
Régimen Académico



PIN de Validación: sbb00a50



Categoría 3 Recursos Naturales y Suelos de Protección

Alcance

- Bienes ambientales, minas, yacimientos y explotaciones minerales. Lotes incluidos en la estructura ecológica principal, lotes definidos o contemplados en el Código de recursos Naturales Renovables y daños ambientales.

Fecha de inscripción
25 Oct 2021

Régimen
Régimen Académico

RAA AVALUO: LRCAJA-1110491828 M.I.: 350-87878

Categoría 4 Obras de Infraestructura

Alcance

- Estructuras especiales para proceso, puentes, túneles, acueductos y conducciones, presas, aeropuertos, muelles y demás construcciones civiles de infraestructura similar.

Fecha de inscripción
25 Oct 2021

Régimen
Régimen Académico

Categoría 5 Edificaciones de Conservación Arqueológica y Monumentos Históricos

Alcance

- Edificaciones de conservación arquitectónica y monumentos históricos.

Fecha de inscripción
25 Oct 2021

Régimen
Régimen Académico

Categoría 6 Inmuebles Especiales

Alcance

- Incluye centros comerciales, hoteles, colegios, hospitales, clínicas y avance de obras. Incluye todos los inmuebles que no se clasifiquen dentro de los numerales anteriores.

Fecha de inscripción
25 Oct 2021

Régimen
Régimen Académico



PIN de Validación: abb00a50

**Categoría 7 Maquinaria Fija, Equipos y Maquinaria Móvil****Alcance**

- Equipos eléctricos y mecánicos de uso en la industria, motores, subestaciones de planta, tableros eléctricos, equipos de generación, subestaciones de transmisión y distribución, equipos e infraestructura de transmisión y distribución, maquinaria de construcción, movimiento de tierra, y maquinaria para producción y proceso. Equipos de cómputo: Microcomputadores, impresoras, monitores, módems y otros accesorios de estos equipos, redes, main frames, periféricos especiales y otros equipos accesorios de estos. Equipos de telefonía, electromedicina y radiocomunicación. Transporte Automotor: vehículos de transporte terrestre como autos, motos, camiones, buses, tractores, camiones y remolques, motocicletas, motociclos, motocicletas, bicicletas y similares.

Fecha de inscripción
25 Oct 2021Régimen
Régimen Académico**Categoría 8 Maquinaria y Equipos Especiales****Alcance**

- Naves, aeronaves, trenes, locomotoras, vagones, teleféricos y cualquier medio de transporte diferente del automotor descrito en la clase anterior.

Fecha de inscripción
25 Oct 2021Régimen
Régimen Académico**Categoría 9 Obras de Arte, Orfebrería, Patrimoniales y Similares****Alcance**

- Arte, joyas, orfebrería, artesanías, muebles con valor histórico, cultural, arqueológico, paleontológico y similares.

Fecha de inscripción
25 Oct 2021Régimen
Régimen Académico**Categoría 10 Semovientes y Animales****Alcance**

- Semovientes, animales y muebles no clasificados en otra especialidad.

Fecha de inscripción
25 Oct 2021Régimen
Régimen Académico



PIN de Validación: sbb00a50



Categoría 11 Activos Operacionales y Establecimientos de Comercio

Alcance

- Revalorización de activos, inventarios, materia prima, producto en proceso y producto terminado. Establecimientos de comercio.

Fecha de inscripción
25 Oct 2021

Régimen
Régimen Académico

RAA AVALUO: LRCAJA-1110491828 M.I.: 350-87878

Categoría 12 Intangibles

Alcance

- Marcas, patentes, secretos empresariales, derechos autor, nombres comerciales, derechos deportivos, espectro radioeléctrico, fondo de comercio, prima comercial y otros similares.

Fecha de inscripción
25 Oct 2021

Régimen
Régimen Académico

Categoría 13 Intangibles Especiales

Alcance

- Daño emergente, lucro cesante, daño moral, servidumbres, derechos herenciales y litigiosos y demás derechos de indemnización o cálculos compensatorios y cualquier otro derecho no contemplado en las clases anteriores.

Fecha de inscripción
25 Oct 2021

Régimen
Régimen Académico

Los datos de contacto del Avaluador son:

Ciudad: IBAGUÉ, TOLIMA

Dirección: CALLE 66 NO. 20-23 APARTAMENTO 307

Teléfono: 3182302229

Correo Electrónico: juancamilohuergo1994@outlook.es

Títulos Académicos, Certificados de Aptitud Ocupacional y otros programas de formación:

Técnico Laboral por Competencias en Avalúos- Corporación Tecnológica Empresarial

Ingeniero Ambiental- Corporación Universitaria del Huila



PIN de Validación: abb00a50



Que revisados los archivos de antecedentes de procesos disciplinarios de la ERA Corporación Autorregulador Nacional de Avaluadores - ANA; no aparece sanción disciplinaria alguna contra el(la) señor(a) **JUAN CAMILO HUERGO CUENCA**, identificado(a) con Cédula de ciudadanía No. 1075278606

El(la) señor(a) **JUAN CAMILO HUERGO CUENCA** se encuentra al día con el pago sus derechos de registro, así como con la cuota de autorregulación con Corporación Autorregulador Nacional de Avaluadores - ANA.

Con el fin de que el destinatario pueda verificar este certificado se le asignó el siguiente código de QR, y puede escanearlo con un dispositivo móvil u otro dispositivo lector con acceso a internet, descargando previamente una aplicación de digitalización de código QR que son gratuitas. La verificación también puede efectuarse ingresando el PIN que está en la página de RAA <http://www.raa.org.co>. Cualquier inconsistencia entre la información acá contenida y la que reporte la verificación con el código debe ser inmediatamente reportada a Corporación Autorregulador Nacional de Avaluadores - ANA.



PIN DE VALIDACIÓN

abb00a50

El presente certificado se expide en la República de Colombia de conformidad con la información que reposa en el Registro Abierto de Avaluadores RAA., a los un (01) días del mes de Abril del 2025 y tiene vigencia de 30 días calendario, contados a partir de la fecha de expedición.

Firma: _____
Alexandra Suarez
Representante Legal

TU PAGO FUE EXITOSO

Estado de tu transacción: Aprobada

ESTA ES LA INFORMACIÓN DE TU PAGO:	
Razón social ó recaudador:	LOS ROSALES CONSTRUCTORA INMOBILIARIA SAS
Concepto:	Avalúo
Nombre del pagador:	Camilo Eduardo Preciado Bonilla
Identificación:	1110491828
Valor cancelado:	302,000.00
Medio de pago:	PSE VIP
Banco:	BANCO DAVIVIENDA
Transacción CUS:	1409280465
Cód. del pedido:	1040
Id pago:	3037
Ticket:	4421101040

Fecha de pago:

14/04/2025 10:09:46.0

Imprimir

Si tienes dudas o alguna novedad con tu transacción, comunícate a GERENCIA@LOSROSALES.COM o llama al **3108535560**