



QR validez del avalúo

INFORME DE AVALUO LRCAJA-1014193740

RESUMEN EJECUTIVO

CLIENTE	JAIR HERNANDO PÉREZ SUÁREZ
NIT / C.C CLIENTE	1014193740
DIRECCIÓN	CL 81A 80 05 BL I AP 101
SECTOR	Urbano Estrato 3
BARRIO	Autopista Medellín
CIUDAD	Bogotá D.C.
DEPARTAMENTO	Cundinamarca
PROPOSITO	Modelo 8-14
TIPO AVALUO	valor comercial
VALUADOR	ANDRES FERNANDO ROMERO BALAGUERA
IDENTIFICACIÓN	14254793

ANTECEDENTES

FECHA VISITA	15/04/2025
FECHA INFORME	16/04/2025
DIRIGIDO A	Caja Promotora de Vivienda Militar y de Policía
EDAD (AÑOS)	49 años
REMODELADO	
OCUPANTE	Propietario
TIPO DE INMUEBLE	Apartamento
USO ACTUAL	Vivienda

ASPECTOS JURIDICOS

PROPIETARIO	GONZALEZ RODRIGUEZ LUIS FERNANDO				
NUM.	1811 EscrituraDe	NOTARIA	58	FECHA	20/08/2024
ESCRITURA	Propiedad				
CIUDAD	Bogotá D.C.		DEPTO	Cundinamarca	
ESCRITURA					
CEDULA	EG U 81 79 1 37				
CATASTRAL					
CHIP	AAA0063DBWW				
LICENCIA DE CONSTRUCCIÓN	S/l.				
NOMBRE DEL CONJUNTO/EDIFICIO	UNIDAD RESIDENCIAL AFIDRO BLOQUE I APTO 101				
VALOR ADMINISTRACIÓN	Tiene	MENSUALIDAD	150000	VRxM2	1924.31
COEFICIENTE DE COPROPIEDAD	3.90%				

M. INMOB.	N°
50C-379732	AP 101

OBSERVACIONES GENERALES

Inmueble ubicado en: CL 81A 80 05

Al inmueble se llega así: El conjunto se encuentra sobre la Av. CL. 80, vía principal del sector.

Distribución del inmueble: Sala, comedor, cocina, zona de ropas, patio interno, tres habitaciones, baño privado y baño social.

Características adicionales: El inmueble objeto de avalúo cuenta con servicios públicos (agua, energía y gas); los contadores instalados son independientes, funcionales y exclusivos.

DEPENDENCIAS

Sala	1	Estudio	0	Alcobas	3
Comedor	1	Estar	1	B. priv	1
Cocina	Integral	AlcServ.	0	Terraza	
Zropa	1	BServ	0	Jardín	No
Patio	1	Bsocial	1	Balcón	0

Garajes		Exclusivo	NO	Sencillo	
Cubierto	NO	Privado	NO	Doble	
Descubierto	NO	Comunal	NO	Servidumb.	

ACABADOS

DETALLE	CALIDAD	ESTADO
Sala	Normal	Bueno.
Comedor	Normal	Bueno.
Cocina	Normal	Bueno.
Baño	Normal	Bueno.
Piso	Normal	Bueno.
Techo	Normal	Bueno.
Muro	Normal	Bueno.
Carpinteria	Normal	Bueno.

DOTACIÓN COMUNAL

Porteria	Si	Bicicletero	No	Acensores	No
Piscinas	No	TerrazaComunal	No	JardinInfantil	No
PlantaElect.	No	Calefaccion	No	Golfito	No
Gar.Visit.	Si	Gimnasio	No	BombaEyectora	Si
Porteria	Si	Tanque	Si	Cancha	Si
ZonaVerde	Si	Shut	Si	Citofono	No
Aire	No	Teatrino	No	Sauna	No

VALOR COMERCIAL \$ COP 271,059,744

VALOR ASEGURABLE \$ COP 271,059,744

CALIFICACIÓN DE GARANTÍA

FAVORABLE: Si

Observación de Favorabilidad

El inmueble es FAVORABLE para Caja Promotora de Vivienda Militar y de Policía Modelo 8-14.- Limitaciones al dominio: ANOTACIÓN: Nro. 008 HIPOTECA ABIERTA SIN LÍMITE DE CUANTÍA, del certificado de tradición suministrado, se recomienda levantar.

NOMBRES Y FIRMAS

ANDRES FERNANDO ROMERO BALAGUERA
Perito Actuante
C.C: 14254793 RAA: AVAL-14254793
Firmado electrónicamente en AvalSign.
Fecha: 2025-04-15 15:32:00

Los Rosales Constructora Inmobiliaria
S.A.S.
Nombre de la firma

Oficina: CI 151 #18A-34 OF. 505 Bogotá; PBX: 6019159007 Ext. 101
Página web: <https://losrosales.com/> Email: avaluos@losrosales.com

INFORMACIÓN DE ÁREAS / NORMATIVIDAD

INFORMACIÓN DE ÁREA P.H.

Área de actividad

Uso principal

Tipo de proyecto

Total unidades de vivienda

Garajes

Tipo de Garaje

Residencial.

Vivienda

Apartamento

30

No tiene No.

Inmueble sometido a régimen de propiedad horizontal; Ley 675 de agosto 3 de 2001, certificado de tradición adjunto.

Ordenamiento territorial vigente a la fecha del informe: Decreto POT 555 de 2021.

CONSTRUCCIÓN

ÁREAS JURÍDICAS

UND

VALOR

AREA PRIVADA

M2

77.95

ÁREAS CATASTRAL

UND

VALOR

AREA

M2

S/l.

AVALUO

PESOS

205.192.000

CATASTRAL 2025

ÁREAS MEDIDAS EN VISITA

UND

VALOR

AREA PRIVADA MEDIDA

M2

78

ÁREAS VALORADAS

UND

VALOR

AREA PRIVADA VALORADA

M2

77.95

OBSERVACIONES DE ÁREAS

CL 81A 80 05 BL I AP 101 | Autopista Medellín | Bogotá D.C. | Cundinamarca está sometido bajo régimen de propiedad horizontal según escritura publica No. 3130, fecha: 28/10/1976, Notaría: 8 y ciudad: Bogotá D.C..

SECTOR

Uso predominante

Residencial

Demanda / interés

Media

Nivel de equipamiento

Distancias aprox.

Comercial

Bueno

100-200

Escolar

Bueno

300-400

Asistencial

Bueno

mas de 500

Estacionamientos

Bueno

0-100

Áreas verdes

Bueno

0-100

Zonas recreativas

Bueno

0-100

Tiene / No tiene

Estado de conserv.

Andenes

SI

Bueno

Sardineles

SI

Bueno

Vías Pavimentadas

SI

Bueno

Transporte Público

Bueno

Sector

Predio

Acueducto

SI

SI

Alcantarillado

SI

SI

Energía Eléctrica

SI

SI

Gas Natural

SI

SI

Amoblamiento Urbano

Paradero:

NO

Zonas verdes:

SI

Arborización:

SI

Impacto Ambiental

Aire:

NO

Basura:

NO

Ruido:

NO

Cond.seguridad:

NO

Aguas servidas:

NO

EDIFICACIÓN - ESTRUCTURA

Estado de construcción

Usada

Tipo

No VIS

Avance(En construcción)

100

Estado de conservación

Bueno

N° de Pisos

3

N° de Sótanos

0

Vida Util

100 años

Vida Remanente

51

Estructura

Tradicional

Material de Construcción

Bloque

Fecha de Remodelación

Daños previos

NO

Ubicación

Apartamento Exterior

Ajuste sismo resistente

NO

Cubierta

Losa de concreto

Fachada

ladrillo a la vista

Ancho Fachada

6-9 metros

Irregularidad Planta

No

Irregularidad Altura

No

Tipología Vivienda

Edificio en Altura - Piso en bloque aislado

Año de Construcción

1976

Comentarios de estructura

Estructura en aparente buen estado de conservación en el momento de la visita, no se observa grietas o fallas a simple vista.

La presente tasación no constituye un dictamen estructural, de cimentación o de cualquier otra rama de la ingeniería civil o la arquitectura, por lo tanto, no puede ser utilizado para fines relacionados con esas ramas; ni se asume responsabilidad por vicios ocultos u otras características del inmueble.

Oficina: CI 151 #18A-34 OF. 505 Bogotá; PBX: 6019159007 Ext. 101

Página web: <https://losrosales.com/> Email: avaluos@losrosales.com

2 / 15

CUADRO DE VALORACIÓN

Tipo de Área	Descripción	Área	Unidad	Valor unitario	%	Valor total
Area Privada	APARTAMENTO 101	77.95	M2	\$3,477,354.00	100.00%	\$271,059,744.30
TOTALES					100%	\$271,059,744
Valor en letras			Doscientos setenta y un millones cincuenta y nueve mil setecientos cuarenta y cuatro Pesos Colombianos			

TOTAL COMERCIAL \$271,059,744

OFERTA Y DEMANDA

Tiempo esperado de comercialización (Meses):	12
Perspectivas de valoración:	De acuerdo a las condiciones del sector y a la dinámica de mercado del mismo, se consideran perspectivas de valoración medias
Comportamiento Oferta y Demanda:	Del análisis del segmento del mercado relativo a los inmuebles comparables con el que se valora se deduce que la oferta en la zona es media, y se considera que la demanda es media.
Actualidad edificadora:	No se observó actividad edificadora en su entorno inmediato.

SALVEDADES

Jurídica: La presente tasación no constituye un estudio de títulos, ni se asume responsabilidad por vicios ocultos u otras características del inmueble. Limitaciones al dominio: ANOTACIÓN: Nro. 008 HIPOTECA ABIERTA SIN LÍMITE DE CUANTÍA, del certificado de tradición suministrado, se recomienda levantar.

Garaje: El inmueble objeto de avalúo, no cuenta con garaje, ni depósito, qué se encuentre registrado en los documentos suministrados.

Entorno: El vecindario cuenta con buen amoblamiento urbano, y vías de acceso en buen estado. Impacto ambiental negativo evidente en el momento de la visita.

Propiedad horizontal: Escritura: 3130, Fecha escritura: 28/10/1976, Notaría escritura: 8, Ciudad escritura: Bogotá D.C., Administración: \$150.000, Total unidades: 30, Ubicación: Apartamento Exterior , Nro. Pisos: 3, Portería: Si, Horario vigilancia: 24 horas, Tanque: Si, Cancha: Si, Zonas verdes: Si, Shut: Si, Bomba eyectora: Si, Garaje visitante: Si, Nro. Sótanos: 0, Ascensores: No, Nro. Ascensores: 0

Dependencia: Apartamento. Consta de: sala: 1, Comedor: 1, Cocina: Integral, Baño social: 1, Patio interior: 1, Habitaciones: 3, Closet: 1, Baño privado: 1, Estar: 1, Zona ropas: 1, Ventilación: Bueno, Iluminación: Bueno

Acabados: Inmueble con acabados normales, en buen estado de conservación, como se evidencia en registro fotográfico anexo.

-NOTA DE LIQUIDACIÓN: Inmueble bajo régimen propiedad horizontal; se liquidó en el presente informe el área privada registrada en documentos jurídicos suministrados.

EXPLICACIÓN METODOLOGÍA UTILIZADA

Para la determinación del valor comercial del inmueble objeto de avalúo, de acuerdo con lo establecido en el **Decreto 1420 del 24 de julio de 1998** y su correspondiente resolución reglamentaria **Resolución 620 del 23 de septiembre de 2008** expedida por el Instituto Geográfico Agustín Codazzi, por la cual se establecen los procedimientos para los avalúos ordenados dentro del marco de la **Ley 388 de 1997**; se utiliza el siguiente (s) método(s):

MÉTODO DE COMPARACIÓN O DE MERCADO: Es la técnica valuatoria que busca establecer el valor comercial del bien, a partir del estudio de las ofertas o transacciones recientes, de bienes semejantes y comparables al del objeto de avalúo. Tales ofertas o transacciones deberán ser clasificadas, analizadas e interpretadas para llegar a la estimación del valor comercial.

MERCADO

#	DIRECCION	# PISO	VALOR VENTA	NEG	VALOR DEPURADO	# GARAJE	VALOR UNIDAD GARAJE	# DEPOSITO Y OTROS	VALOR DEPOSITO Y OTROS	VALOR M2	TELEFONO
1	MISMO CONJUNTO	3	\$275,000,000	0.90	\$247,500,000		\$		\$	\$3,344,594.59	3015623402
2	B. AUTOPISTA MEDELLIN	4	\$239,000,000	0.97	\$231,830,000		\$		\$	\$3,311,857.14	3244688670
3	B. AUTOPISTA MEDELLIN	2	\$344,000,000	0.90	\$309,600,000		\$		\$	\$3,775,609.76	3107894280
Del inmueble		101		.	.	0		0			

#	EDAD	AREA CONSTRUIDA	AREA PRIVADA	FACTOR ACABADOS	FACTOR EDAD	FACTOR PISO	FACTOR TAMANO	FACTOR UBICACION	FACTOR HOMOLOGACION	RESULTADOS
1	41	74	74	1.0	1.0	1.0	1.0	1.0	1	\$3,344,594.59
2	41	70	70	1.0	1.0	1.0	1.0	1.0	1	\$3,311,857.14
3	41	82	82	1.0	1.0	1.0	1.0	1.0	1	\$3,775,609.76
49 años										
									PROMEDIO	\$3,477,353.83
									DESV. STANDAR	\$258,815.35
									COEF. VARIACION	7.44%

VALOR MÁXIMO	POR Mt2	\$3,736,169.18	TOTAL	\$291,234,387.52
VALOR MÍNIMO	POR Mt2	\$3,218,538.48	TOTAL	\$250,885,074.58
VALOR TOTAL	\$271,059,744.30			

Observaciones:

Enlaces:

1.-<https://www.fincaraiz.com.co/apartamento-en-venta/191925148>

2.-<https://www.fincaraiz.com.co/apartamento-en-venta/192155154>

3.-<https://www.fincaraiz.com.co/apartamento-en-venta/192096639>

UBICACIÓN DEL INMUEBLE VALORADO

DIRECCIÓN:

CL 81A 80 05 BL I AP 101 | Autopista Medellín | Bogotá D.C. |
Cundinamarca

COORDENADAS (DD)

Latitud: 4.70098379900003

Longitud:-74.0962098369999

COORDENADAS (DMS)

Latitud: 4° 42′ 3.5424″

Longitud:74° 5′ 46.3554″

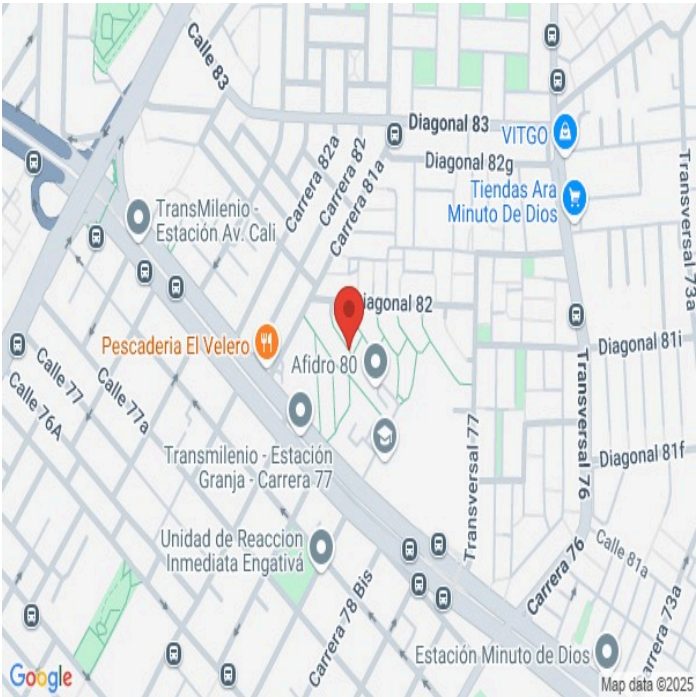

PLANO DE DISTRIBUCIÓN

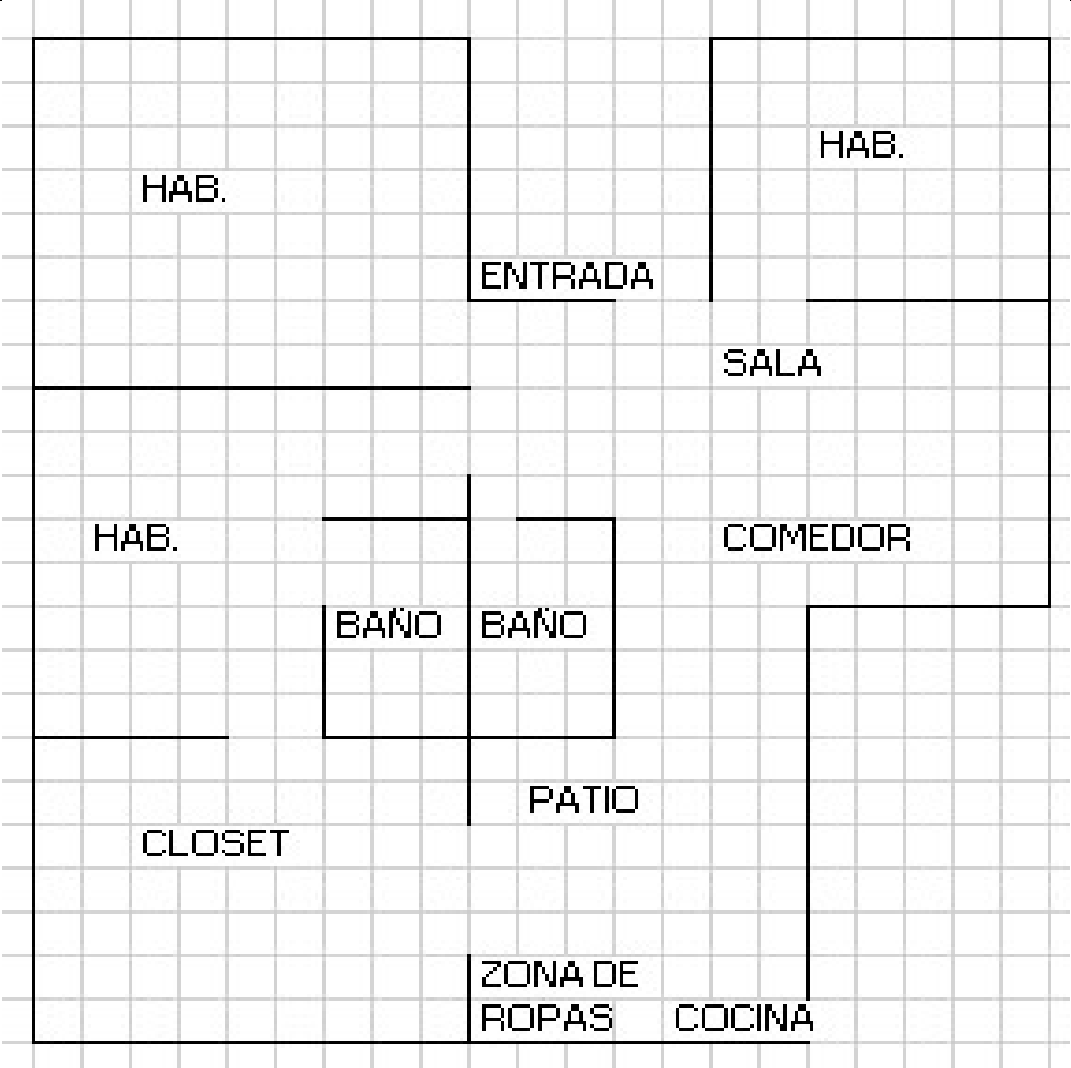

FOTOS General

Vía frente al inmueble



Contador de Energia



Contador de Agua



Contador de Gas



Fachada del Inmueble



Fachada del Inmueble



Fachada del Inmueble



Nomenclatura



FOTOS General

Nomenclatura



Nomenclatura



Fachada del Conjunto



Puerta de entrada



Sala Comedor



Cocina



Zona de Ropas



Hall o Estar de Habitaciones



FOTOS General

Hab. 1 o Habitación Principal



Hab. 1 o Habitación Principal



Baño Privado Hab 1



Habitación 2



Closet 1



Habitación 3



Baño Social 1



Patio Interior



FOTOS General

Garajes Comunes-CJ



Garajes Comunes-CJ



Escalera común - CJ



Salón Social-CJ



Juegos Infantiles-CJ



Juegos Infantiles-CJ



Canchas-CJ



CONSIDERACIONES FINALES PARA EL INFORME DE AVALÚO

VOCABULARIO: PRECIO: Es un término que se utiliza para la cuantía que se solicita, ofrece o paga por un bien o servicio. El precio de venta es un hecho histórico. **COSTO:** es el precio pagado por los bienes y servicios o la cantidad exigida para crear o producir el bien o el servicio. **MERCADO:** un mercado es el entorno en el que se comercializan bienes y servicios entre compradores y vendedores a través de un mecanismo de precios. --- **AVALÚO:** Es el estudio o proceso mediante el cual se estima y documenta el valor de un bien o bien inmueble, servicio, actividad, cosa u objeto, de acuerdo a la apreciación personal expresada por un profesional que cuenta con los conocimientos técnicos, aplique normas y procedimientos generalmente aceptados en esta especialidad. --- **VALOR COMERCIAL:** Es el precio más probable en que se podría comercializar un bien, en las circunstancias prevalecientes a la fecha del avalúo, en un plazo razonable de exposición, en una transacción llevada a cabo entre un oferente y un demandante libre de presiones, bien informados.

ABREVIACIONES: Apartamento: APTO ó AP --- TORRE: TO --- LOTE: LO --- CASA: CS o CA --- AVENIDA: AV --- CALLE: CL --- CARRERA: CRA ó KR--- Diagonal: Diag. --- Conjunto: CJ --- Edificio: ED --- Residencial: Res --- Etapa: ET --- SIN Estrato: SE---Matrícula inmobiliaria: M.I.--- Certificado de libertad y tradición: CLT---- SIN INFORMACIÓN: S/I

----- **METODOLOGÍA:** Para la determinación del valor comercial del inmueble objeto de avalúo, de acuerdo con lo establecido en el **Decreto 1420 del 24 de julio de 1998** y su correspondiente resolución reglamentaria **Resolución 620 del 23 de septiembre de 2008** expedida por el Instituto Geográfico Agustín Codazzi, por la cual se establecen los procedimientos para los avalúos ordenados dentro del marco de la **Ley 388 de 1997:**

1. Método de comparación o de mercado: Es la técnica valuatoria que busca establecer el valor comercial del bien, a partir del estudio de las ofertas o transacciones recientes, de bienes semejantes y comparables al del objeto de avalúo. Tales ofertas o transacciones deberán ser clasificadas, analizadas e interpretadas para llegar a la estimación del valor comercial.

2. Método de capitalización de rentas o ingresos: Es la técnica valuatoria que busca establecer el valor comercial de un bien, a partir de las rentas o ingresos que se puedan obtener del mismo bien, o inmuebles semejantes y comparables por sus características físicas, de uso y ubicación, trayendo a valor presente la suma de los probables ingresos o rentas generadas en la vida remanente del bien objeto de avalúo, con una tasa de capitalización o interés.

3. Método de costo de reposición: Es el que busca establecer el valor comercial del bien objeto de avalúo a partir de estimar el costo total de la construcción a precios de hoy, un bien semejante al del objeto de avalúo, y restarle la depreciación acumulada. Para la depreciación de las construcciones se deben emplear modelos continuos y no los discontinuos o en escalera. Deberá adoptarse un sistema que tenga en cuenta la edad y el estado de conservación, tal como lo establece Fitto y Corvini.

4-) Método o técnica Residual: Es el que busca establecer el valor comercial del bien, normalmente para el terreno, a partir de estimar el monto total de las ventas de un proyecto de construcción, acorde con la reglamentación urbanística vigente y de conformidad con el mercado del bien final vendible, en el terreno objeto de avalúo. Este método (técnica) debe desarrollarse bajo el principio de mayor y mejor uso.

DECLARACION DE CUMPLIMIENTO

El valuador confirma que: el informe de valuación es confidencial para las partes, hacia quien está dirigido o sus asesores profesionales, para el propósito específico del encargo; no se acepta ninguna responsabilidad ante ninguna tercera parte, y el valuador no acepta ninguna responsabilidad por la utilización inadecuada del informe. Se prohíbe la publicación del informe en todo o en parte, o cualquier referencia al mismo, o a las cifras de valuación contenidas en él, o los nombres y afiliación profesional de los valuadores, sin el consentimiento escrito del Valuador. --- **El profesional que firma** declara que no tiene hoy, ni espera tener en el futuro, interés en la propiedad valorada; ni participación en los usos que se hagan del avalúo, ni con las personas que participen en la operación. Ha inspeccionado el inmueble personalmente y/o su equipo de trabajo con RAA vigente, y la información es la observada; los inconvenientes y limitaciones que pueda tener el bien y su vecindario, están mencionados. Además, se mantendrá un nivel de confidencialidad, acorde a las exigencias de **Los Rosales Constructora Inmobiliaria S.A.S.** ---No es responsabilidad del valuador, el uso de este informe, para un fin distinto al que fue solicitado. --- **La valuación se llevó a cabo conforme a un código de ética** y normas de conducta. El Valuador ha cumplido los requisitos de formación de su profesión. Se adjunta el registro RAA de evaluador en el presente informe. Las descripciones de hechos presentadas en el informe son correctas hasta donde el Valuador alcanza a conocer. Los análisis y resultados solamente se ven restringidos por las hipótesis y condiciones restrictivas que se describen en el informe.

CONDICIONANTES Y SALVEDADES AL AVALÚO

La compañía valuadora así como el valuador no serán responsables de la veracidad de la información urbanística que afecte o haya afectado el inmueble objeto del predio en el momento de la realización del avalúo. El avaluador deberá dejar consignadas las inconsistencias que observe. --- **La compañía valuadora** así como el valuador no serán responsables de la veracidad de la información y ubicación del bien, informada por el solicitante; los antecedentes de propiedad asentados en el presente Avalúo es la contenida en la documentación oficial proporcionada por el solicitante del propio Avalúo y/o propietario del bien a valuar y/o entidad pública o privada solicitante del avalúo, la cual asumimos como correcta y se recibe de buena fe. Entre ella, podemos mencionar la escritura de propiedad o propiedad horizontal, certificado de libertad y tradición, entre otros. --- **El presente Avalúo es de USO exclusivo del(os) solicitante(s)** para el destino o propósito expresado en el mismo, por lo que no podrá ser utilizado para fines distintos. ---- **La presente tasación no constituye un dictamen estructural, de cimentación, de hidrología, de suelos, de sismología,** o de cualquier otra rama de la ingeniería civil o la arquitectura, por lo tanto, no puede ser utilizado para fines relacionados con esas ramas ni se asume responsabilidad por vicios ocultos u otras características del inmueble que no puedan ser apreciadas en una visita normal de inspección física para efectos de tasación. Incluso cuando se aprecien algunas características que puedan constituir anomalías con respecto al estado de conservación normal **-según la vida útil consumida** de un inmueble o a su estructura, el valuador no asume mayor responsabilidad que así indicarlo cuando son detectadas, ya que aunque se presenten estados de conservación malos o ruinosos, es obligación del perito realizar la tasación según los criterios y normas vigentes y aplicables según el propósito del mismo. -- **No se han tenido** en cuenta en la elaboración del presente informe, posibles contingencias o afectaciones de orden jurídico, tales como: Titulación, Modos de Adquisición de Dominio, limitaciones de dominio, Contratos de Tenencia, Demandas Pendientes y en general cualquier asunto de carácter legal. El valor asignado se entiende como valor presente del inmueble tal y como se encontraba al momento de efectuar la visita de inspección. **Por tales motivos, el presente avalúo, no representa en ninguno de los casos un estudio de títulos.** --- Los valores comerciales asignados a los inmuebles, tienen que ver directamente con el área determinada en los documentos públicos suministrados por el interesado y/o áreas susceptibles de legalizar de acuerdo a la normatividad aplicable. --**Vigencia del avalúo: decretos 1420/1998 y 422/2000**, expedidos por el Ministerio de Hacienda y Crédito Público y ministerio de Desarrollo Económico, el presente avalúo tiene una **vigencia de un año**, contado desde la fecha expedición, siempre y cuando las condiciones físicas, intrínsecas, extrínsecas y normativas del inmueble valuado, no sufran cambios significativos, así como tampoco se presenten variaciones representativas del mercado inmobiliario comparable. Por otra parte, el **Decreto 145/2000**, "por medio del cual se establecen las condiciones de los créditos de vivienda individual a largo plazo, el avalúo practicado para tal fin, debe encontrarse dentro de los **seis (6) meses** anteriores al otorgamiento del crédito" --- **FAVORABILIDAD:** La finalidad de un proceso valuatorio, es dar valor, por tal motivo cuando se da un concepto de favorabilidad, este está sujeto al cumplimiento de las políticas exigidas por la entidad a la que se le está dirigiendo el avalúo, la cual establece los requisitos para dar un concepto, de acuerdo a los requerimientos internos de dicha entidad. La favorabilidad es un concepto independiente al valor del avalúo, el cual no se afecta por dicho concepto. NO es responsabilidad del perito y/o de Los Rosales dicho concepto, el cual se aporta de buena fe, es responsabilidad de a quien se dirige el avalúo verificar de acuerdo a sus políticas.

FINAL DEL INFORME AVALÚO LRCAJA-1014193740



PIN de Validación: bb750adf



<https://www.raa.org.co>



Autorreguladora de Avaluadores ARAV (antes ANAV)

NIT: 900870027-5

Entidad Reconocida de Autorregulación mediante la Resolución 26408 del 19 de Abril de 2018 de la Superintendencia de Industria y Comercio

El señor(a) ANDRES FERNANDO ROMERO BALAGUERA, identificado(a) con la Cédula de ciudadanía No. 14254793, se encuentra inscrito(a) en el Registro Abierto de Avaluadores, desde el 04 de Mayo de 2018 y se le ha asignado el número de evaluador AVAL-14254793.

Al momento de expedición de este certificado el registro del señor(a) ANDRES FERNANDO ROMERO BALAGUERA se encuentra inscrito en las siguientes categorías y alcances:

Categoría 1 Inmuebles Urbanos

Alcance

- Casas, apartamentos, edificios, oficinas, locales comerciales, terrenos y bodegas situados total o parcialmente en áreas urbanas, lotes no clasificados en la estructura ecológica principal, lotes en suelo de expansión con plan parcial adoptado.

Fecha de inscripción
04 Mayo 2018

Régimen
Régimen Académico

Categoría 2 Inmuebles Rurales

Alcance

- Terrenos rurales con o sin construcciones, como viviendas, edificios, establos, galpones, cercas, sistemas de riego, drenaje, vías, adecuación de suelos, pozos, cultivos, plantaciones, lotes en suelo de expansión sin plan parcial adoptado, lotes para el aprovechamiento agropecuario y demás infraestructura de explotación situados totalmente en áreas rurales.

Fecha de inscripción
10 Mar 2020

Régimen
Régimen Académico



PIN de Validación: bb750adf



<https://www.raa.org.co>



Categoría 4 Obras de Infraestructura

Alcance

- Estructuras especiales para proceso, acueductos y conducciones, presas, aeropuertos, muelles, demás construcciones civiles de infraestructura similar.

Fecha de inscripción
10 Mar 2020

Régimen
Régimen Académico

RAA AVALUO: LRCAJA-1014193740 M.I.: 50C-379732

Categoría 6 Inmuebles Especiales

Alcance

- Incluye centros comerciales, hoteles, colegios, hospitales, clínicas y avance de obras. Incluye todos los inmuebles que no se clasifiquen dentro de los numerales anteriores.

Fecha de inscripción
10 Mar 2020

Régimen
Régimen Académico

Categoría 7 Maquinaria Fija, Equipos y Maquinaria Móvil

Alcance

- Equipos eléctricos y mecánicos de uso en la industria, motores, subestaciones de planta, tableros eléctricos, equipos de generación, subestaciones de transmisión y distribución, equipos e infraestructura de transmisión y distribución, maquinaria de construcción, movimiento de tierra, y maquinaria para producción y proceso. Equipos de cómputo: Microcomputadores, impresoras, monitores, módems y otros accesorios de estos equipos, redes, main frames, periféricos especiales y otros equipos accesorios de estos. Equipos de telefonía, electromedicina y radiocomunicación. Transporte Automotor: vehículos de transporte terrestre como automóviles, camperos, camiones, buses, tractores, camiones y remolques, motocicletas, motociclos, mototriciclos, cuatrimotos, bicicletas y similares.

Fecha de inscripción
10 Mar 2020

Régimen
Régimen Académico

Categoría 8 Maquinaria y Equipos Especiales

Alcance

- Naves, aeronaves, trenes, locomotoras, vagones, teletóricos y cualquier medio de transporte diferente del automotor descrito en la clase anterior.

Fecha de inscripción
10 Mar 2020

Régimen
Régimen Académico

Página 2 de 4



PIN de Validación: bb750adf



<https://www.raa.org.co>



Categoría 10 Semovientes y Animales

Alcance

- Semovientes, animales y muebles no clasificados en otra especialidad.

Fecha de inscripción
10 Mar 2020

Régimen
Régimen Académico

RAA AVALUO: LRCAJA-1014193740 M.I.: 500379732

Adicionalmente, ha inscrito las siguientes certificaciones de calidad de persona (Norma ISO 17024) y experiencia:

- Certificación expedida por Lonja de Propiedad Raíz Avaluadores y Constructores de Colombia, en la categoría Inmuebles Urbanos vigente hasta el 09 de Abril de 2022, inscrito en el Registro Abierto de Avaluadores, en la fecha que se refleja en el anterior cuadro.

NOTA: LA FECHA DE VIGENCIA DE LOS DOCUMENTOS ACÁ RELACIONADOS, ES INDEPENDIENTE DE LA VIGENCIA DE ESTE CERTIFICADO Y DIFERENTE DE LA VIGENCIA DE INSCRIPCIÓN EN EL RAA.

Los datos de contacto del Avaluador son:

Ciudad: BOGOTÁ, CUNDINAMARCA

Dirección: CARRERA 89A # 77-12 APTO 506

Teléfono: 3124024102

Correo Electrónico: superinmobiliariac@gmail.com

TRASLADOS DE ERA

ERA Origen	ERA Destino	Fecha traslado
Corporación Autorregulador Nacional de Avaluadores - ANA	Autorreguladora de Avaluadores ARAV (antes ANAV)	30 Abr 2019

Que revisados los archivos de antecedentes de procesos disciplinarios de la ERA Autorreguladora de Avaluadores ARAV (antes ANAV); no aparece sanción disciplinaria alguna contra el(la) señor(a) ANDRES FERNANDO ROMERO BALAGUERA, identificado(a) con Cédula de ciudadanía No. 14254793



PIN de Validación: bb750adf



<https://www.raa.org.co>



El(la) señor(a) **ANDRES FERNANDO ROMERO BALAGUERA** se encuentra al día con el pago sus derechos de registro, así como con la cuota de autorregulación con Autorreguladora de Avaluadores ARAV (antes ANAV).

Con el fin de que el destinatario pueda verificar este certificado se le asignó el siguiente código de QR, y puede escanearlo con un dispositivo móvil u otro dispositivo lector con acceso a internet, descargando previamente una aplicación de digitalización de código QR que son gratuitas. La verificación también puede efectuarse ingresando el PIN directamente en la página de RAA <http://www.raa.org.co>. Cualquier inconsistencia entre la información acá contenida y la que reporte la verificación con el código debe ser inmediatamente reportada a Autorreguladora de Avaluadores ARAV (antes ANAV).

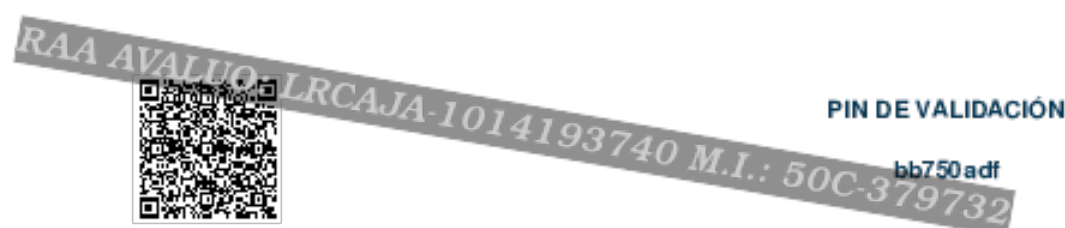

El presente certificado se expide en la República de Colombia de conformidad con la información que reposa en el Registro Abierto de Avaluadores RAA., a los cuatro (04) días del mes de Abril del 2025 y tiene vigencia de 30 días calendario, contados a partir de la fecha de expedición.

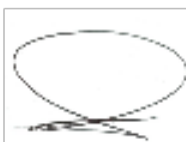

Firma: _____
Antonio Heriberto Salcedo Pizarro
Representante Legal



OFICINA DE REGISTRO DE INSTRUMENTOS PUBLICOS DE BOGOTA ZONA

CENTRO

CERTIFICADO DE TRADICION

MATRICULA INMOBILIARIA

Certificado generado con el Pin No: 2503124605110395243

Nro Matrícula: 50C-379732

Pagina 1 TURNO: 2025-206453

Impreso el 12 de Marzo de 2025 a las 06:54:07 PM

**"ESTE CERTIFICADO REFLEJA LA SITUACION JURIDICA DEL INMUEBLE
HASTA LA FECHA Y HORA DE SU EXPEDICION"**

No tiene validez sin la firma del registrador en la ultima página

CIRCULO REGISTRAL: 50C - BOGOTA ZONA CENTRO DEPTO: BOGOTA D.C. MUNICIPIO: BOGOTA D. C. VEREDA: BOGOTA D. C.

FECHA APERTURA: 24-02-1977 RADICACIÓN: 77005528 CON: SIN INFORMACION DE: 05-01-1977

CODIGO CATASTRAL: AAA0063DBWWCOD CATASTRAL ANT: 81 79 1 37

NUPRE:

ESTADO DEL FOLIO: **ACTIVO****DESCRIPCION: CABIDA Y LINDEROS**

DEPARTAMENTO 1-01 ES SU AREA PRIVATIVA TOTAL DE 77.95 M2. Y SU ALTURA LIBRE DE 2.24 MTS. APROXIMADAMENTE LINDA: POR EL NORTE: EN 2.81 MTS. CON LA FACHADA PRINCIPAL QUE LO SEPARAN DEL ANTEJARDIN EN 3,17 MTS. CON EL MURO QUE LO SEPARA DEL HALL EN 2.81 MTS. Y EN 2.93 MTS. CON EL MURO QUE LO SEPARA DEL DEPTO. NO.1-01 DEL CUERPO DEL EDIFICIO CON ENTRADA NO. 80-11 POR EL SUR EN 2.93 MTS. Y EN 8.79 MTS. CON LA FACHADA PRINCIPAL QUE LO SEPARA DEL ANTEJARDIN EN PARTE Y EN PARTE CON EL MURO QUE LO SEPARA DEL DEPTO. 1-01 DEL CUERPO DEL EDIFICIO CON ENTRADA NO. 80-04 POR EL ORIENTE EN 5.74 MTS. Y EN 2.93 MTS. CON LA FACHADA PRINCIPAL QUE LO SEPARA DEL ANTEJARDIN Y EN 1.96 MTS. CON LA FACHADA PRINCIPAL QUE LO SEPARA DE LA ENTRADA. POR EL OCCIDENTE EN 1.96 MTS. CON EL MURO QUE LO SEPARA DE LAS ESCALERAS Y DEL HALL EN 2.93 MTS. CON EL MURO QUE LO SEPARA DEL DEPTO. 1-01 DEL CUERPO DEL EDIFICIO CON ENTRADA NO.80-11 Y EN 5.74 MTS. CON EL MURO QUE LO SEPARA DEL DEPTO. 1-01 DEL CUERPO DEL EDIFICIO. CON ENTRADA NO.80-10 POR EL CENIT CON PLACA QUE LO SEPARA DEL SEGUNDO PISO Y DEL ESPACIO AEREO A PARTIR DE 2.24 MTS. SOBRE EL PATIO. POR EL NADIR CON PLACA QUE LO SEPARA DEL TERRENO. ESTE APTO. TIENE SU ENTRADA POR EL NO. 80-05 DE LA CALLE 82 TIENE UN COEFICIENTE DEL 3.90%.

AREA Y COEFICIENTE

AREA - HECTAREAS: METROS CUADRADOS: CENTIMETROS CUADRADOS:

AREA PRIVADA - METROS CUADRADOS: CENTIMETROS CUADRADOS: / AREA CONSTRUIDA - METROS CUADRADOS: CENTIMETROS: CUADRADOS

COEFICIENTE : %

COMPLEMENTACION:

QUE CAJA DE COMPENSACION FAMILIAR DE LA ASOCIACION DE FABRICANTES Y REPRESENTANTES EXCLUSIVOS DE PRODUCTOS FARMACEUTICOS AFIDRO ADQUIRIO POR COMPRA AL CLUB DEPORTIVO LOS MILLONARIOS S.A. SEGUN CONSTA EN LA ESCRITURA NUMERO 6346 DE 26 DE NOVIEMBRE DE 1.971 NOTARIA 4 DE BOGOTA REGISTRADA CON FECHA 24 DE ENERO DE 1.972. ESTE CLUB ADQUIRIO POR COMPRA A LA SOCIEDAD SAN VICENTE DE PAUL DE BOGOTA POR ESCRITURA NUMERO 6277 DE 19 DE DICIEMBRE DE 1.969 NOTARIA 2 DE BOGOTA REGISTRADA CON FECHA 17 DE FEBRERO DE 1.970 EN LIBRO 1 PAG. 324 NO. 2873 A. ESTA ADQUIRIO EN MAYOR EXTENSION POR PERMUTA CON EL INSTITUTO DE CREDITO TERRITORIAL POR MEDIO DE LA ESCRITURA NO. 3807 DE 27 DE SEPTIEMBRE DE 1.958 NOTARIA 3 DE BOGOTA.-

DIRECCION DEL INMUEBLE

Tipo Predio: SIN INFORMACIÓN

2) CL 81A 80 05 BL I AP 101 (DIRECCION CATASTRAL)

1) CALLE 82 80-05 UNIDAD RESIDENCIAL AFIDRO BLOQUE I APTO 101

DETERMINACION DEL INMUEBLE:

DESTINACION ECONOMICA:

MATRICULA ABIERTA CON BASE EN LA(s) SIGUIENTE(s) (En caso de integración y otros)

50C - 379731



OFICINA DE REGISTRO DE INSTRUMENTOS PUBLICOS DE BOGOTA ZONA

CENTRO

CERTIFICADO DE TRADICION

MATRICULA INMOBILIARIA

Certificado generado con el Pin No: 2503124605110395243

Nro Matrícula: 50C-379732

Pagina 2 TURNO: 2025-206453

Impreso el 12 de Marzo de 2025 a las 06:54:07 PM

**"ESTE CERTIFICADO REFLEJA LA SITUACION JURIDICA DEL INMUEBLE
HASTA LA FECHA Y HORA DE SU EXPEDICION"**

No tiene validez sin la firma del registrador en la ultima página

ANOTACION: Nro 001 Fecha: 04-07-1975 Radicación: 75044906

Doc: ESCRITURA 1668 del 11-06-1975 NOTARIA 8 de BOGOTA

VALOR ACTO: \$7,408,787.2

ESPECIFICACION: : 210 HIPOTECA EN MAYOR EXTENSION

PERSONAS QUE INTERVIENEN EN EL ACTO (X-Titular de derecho real de dominio,I-Titular de dominio incompleto)

DE: CAJA DE COMPENSACION FAMILIAR DE LA ASOCIACION DE FABRICANTES Y REPRESENTANTES DE PRODUCTOS FARMACEUTICOS AFIDRO

A: INSTITUTO DE CREDITO TERRITORIAL

ANOTACION: Nro 002 Fecha: 21-01-1977 Radicación: 77005528

Doc: ESCRITURA 3130 del 28-10-1976 NOTARIA 8 de BOGOTA

VALOR ACTO: \$

ESPECIFICACION: : 360 REGLAMENTO PROPIEDAD HORIZONTAL

PERSONAS QUE INTERVIENEN EN EL ACTO (X-Titular de derecho real de dominio,I-Titular de dominio incompleto)

A: CAJA DE COMPENSACION FAMILIAR DE LA ASOCIACION DE FABRICANTES Y REPRESENTANTES DE PRODUCTOS FARMACEUTICOS AFIDRO

ANOTACION: Nro 003 Fecha: 14-08-1984 Radicación: 1984-89664

Doc: ESCRITURA 2384 del 25-07-1984 NOTARIA 8 de BOGOTA

VALOR ACTO: \$210,000

ESPECIFICACION: : 101 VENTA

PERSONAS QUE INTERVIENEN EN EL ACTO (X-Titular de derecho real de dominio,I-Titular de dominio incompleto)

DE: CAJA DE COMPENSACION FAMILIAR DE LA ASOCIACION DE FABRICANTES Y REPRESENTANTES EXCLUSIVOS DE PRODUCTOS FARMACEUTICOS AFIDRO

A: CASTRO BOLIVAR SILVIA

CC# 20333375 X

ANOTACION: Nro 004 Fecha: 08-04-1987 Radicación: 1987-47279

Doc: ESCRITURA 777 del 09-04-1981 NOTARIA 8 de BOGOTA

VALOR ACTO: \$7,408,708.2

Se cancela anotación No: 1

ESPECIFICACION: : 650 CANCELACION HIPOTECA

PERSONAS QUE INTERVIENEN EN EL ACTO (X-Titular de derecho real de dominio,I-Titular de dominio incompleto)

DE: INSTITUTO DE CREDITO TERRITORIAL

A: CAJA DE COMPENSACION FAMILIAR DE LA ASOCIACION DE FABRICANTES Y REPRESENTANTES EXCLUSIVOS DE PRODUCTOS FARMACEUTICOS AFIDRO

ANOTACION: Nro 005 Fecha: 25-04-2005 Radicación: 2005-35528

Doc: ESCRITURA 3505 del 21-04-2005 NOTARIA 19 de BOGOTA D.C.

VALOR ACTO: \$

ESPECIFICACION: REFORMA REGLAMENTO DE PROPIEDAD HORIZONTAL: 0331 REFORMA REGLAMENTO DE PROPIEDAD HORIZONTAL



OFICINA DE REGISTRO DE INSTRUMENTOS PUBLICOS DE BOGOTA ZONA

CENTRO

CERTIFICADO DE TRADICION

MATRICULA INMOBILIARIA

Certificado generado con el Pin No: 2503124605110395243

Nro Matrícula: 50C-379732

Pagina 3 TURNO: 2025-206453

Impreso el 12 de Marzo de 2025 a las 06:54:07 PM

**"ESTE CERTIFICADO REFLEJA LA SITUACION JURIDICA DEL INMUEBLE
HASTA LA FECHA Y HORA DE SU EXPEDICION"**

No tiene validez sin la firma del registrador en la ultima página

ESCRITURA 3130 DE 28-10-1976 NOTARIA 8 DE BOGOTA EN CUANTO A QUE SE ACOGEN A LA LEY 675/2001

PERSONAS QUE INTERVIENEN EN EL ACTO (X-Titular de derecho real de dominio,I-Titular de dominio incompleto)**A: CONJUNTO RESIDENCIAL AFIDRO LA PALESTINA BLOQUE I -PROPIEDAD HORIZONTAL****ANOTACION: Nro 006** Fecha: 29-07-2022 Radicación: 2022-66459

Doc: ESCRITURA 1019 del 10-06-2022 NOTARIA PRIMERA de FACATATIVA

VALOR ACTO: \$175,000,000

ESPECIFICACION: COMPRAVENTA: 0125 COMPRAVENTA

PERSONAS QUE INTERVIENEN EN EL ACTO (X-Titular de derecho real de dominio,I-Titular de dominio incompleto)

DE: CASTRO BOLIVAR SILVIA

CC# 20333375

A: RODRIGUEZ DE GONZALEZ MARIA MARLENY

CC# 41517998 X

ANOTACION: Nro 007 Fecha: 02-09-2024 Radicación: 2024-67826

Doc: ESCRITURA 1811 del 20-08-2024 NOTARIA CINCUENTA Y OCHO de BOGOTA D.C.

VALOR ACTO: \$190,000,000

ESPECIFICACION: COMPRAVENTA: 0125 COMPRAVENTA

PERSONAS QUE INTERVIENEN EN EL ACTO (X-Titular de derecho real de dominio,I-Titular de dominio incompleto)

DE: RODRIGUEZ DE GONZALEZ MARIA MARLENY

CC# 41517998

A: GONZALEZ RODRIGUEZ LUIS FERNANDO

CC# 79803319 X

ANOTACION: Nro 008 Fecha: 02-09-2024 Radicación: 2024-67826

Doc: ESCRITURA 1811 del 20-08-2024 NOTARIA CINCUENTA Y OCHO de BOGOTA D.C.

VALOR ACTO: \$

ESPECIFICACION: HIPOTECA ABIERTA SIN LIMITE DE CUANTIA: 0219 HIPOTECA ABIERTA SIN LIMITE DE CUANTIA

PERSONAS QUE INTERVIENEN EN EL ACTO (X-Titular de derecho real de dominio,I-Titular de dominio incompleto)

DE: GONZALEZ RODRIGUEZ LUIS FERNANDO

CC# 79803319 X

A: RUBIO ROJAS MYRIAM JANNETH

CC# 51584836

NRO TOTAL DE ANOTACIONES: *8***SALVEDADES: (Información Anterior o Corregida)**

Anotación Nro: 0

Nro corrección: 1

Radicación: C2007-11357

Fecha: 18-08-2007

SE ACTUALIZA NUMERO CATASTRAL CON EL C.H.I.P., SE INCLUYE DIRECCION ACTUAL, SUMINISTRADA POR LA U.A.E.C.D., SEGUN RES. NO. 0350 DE 24/07/2007 PROFERIDA POR ESA ENTIDAD Y RES. NO. 5386 DE 14/08/2007 EXPEDIDA POR LA S.N.R.

* * *

* * *

* * *

* * *

* * *

* * *

* * *



**OFICINA DE REGISTRO DE INSTRUMENTOS PUBLICOS DE BOGOTA ZONA
CENTRO
CERTIFICADO DE TRADICION
MATRICULA INMOBILIARIA**

Certificado generado con el Pin No: 2503124605110395243

Nro Matrícula: 50C-379732

Pagina 4 TURNO: 2025-206453

Impreso el 12 de Marzo de 2025 a las 06:54:07 PM

**"ESTE CERTIFICADO REFLEJA LA SITUACION JURIDICA DEL INMUEBLE
HASTA LA FECHA Y HORA DE SU EXPEDICION"**

No tiene validez sin la firma del registrador en la ultima página

FIN DE ESTE DOCUMENTO

El interesado debe comunicar al registrador cualquier falla o error en el registro de los documentos

USUARIO: Realtech

TURNO: 2025-206453

FECHA: 12-03-2025

EXPEDIDO EN: BOGOTA

JAVIER SALAZAR CARDENAS
REGISTRADOR PRINCIPAL (E)

**SUPERINTENDENCIA
DE NOTARIADO
& REGISTRO**
La guarda de la fe pública



Comprobante de pago

Nequi

✓ ¡Pago exitoso!



¡Escanea este QR con Nequi para verificar tu pago al instante!

VIGILADO
Superintendencia Financiera
de Colombia

Pago en

Los Rosales Const In

¿Cuánto?

\$ 300.000,00

Fecha

14 de abril de 2025 a
las 03:13 p. m.

Referencia

M8216340



ARCHIVO: LRCAJA-1014193740
avalsign.com



TRAZABILIDAD DE FIRMAS

Fechas y horas en UTC-0500 | Bogotá. Flujo de firmas Versión 1.0 AvalSign.

	Estado:	Firmado
	Documento:	LRCAJA-1014193740
	Hash documento:	415c31cdef
	Fecha creación:	2025-04-16 08:16:06

Firmas | Gestionado en Aval sign

Firmas: 1

Perito actuante:  ANDRES FERNANDO ROMERO BALAGUERA Documento: 14254793 Firmado electrónicamente en AvalSign. Token: 209593	
Puntos de autenticación: Correo electrónico: superinmobiliariac@gmail.com Celular: 3124024102 Nivel de seguridad: Validado por código único enviado por correo y MSM IP registrada de: Perito 152.201.75.188 2025-04-15 15:32:00	



Gestionado por avalsign.com

Documento firmado electrónicamente de acuerdo con la Ley 527 de 1999 y el Decreto 2364 de 2012. Trazabilidad de los datos y firmantes para garantía de la autenticidad e integridad.

Política de tratamiento de datos: <https://avalsign.com/politica>

