



QR validez del avalúo



AVALÚOS - CONSTRUCTORA - INTERVENTORÍA
Informe de Valuación de un Inmueble de uso Vivienda Urbano

Fecha del avalúo		Fecha de visita	21/03/2025
Dirigido a	Caja Promotora de Vivienda Militar y de Policía		
Dirección	CL 5 A NORTE # 2 D - 11 APTO 201 2 PISO URB PALERMO 1 EDIF OCHOA AMAYA PH		
Barrio	PALERMO I		
Ciudad	Piedecuesta		
Departamento	Santander		
Propietario	RINCON RUEDA ROBINSON		

Oficina: Cl 151 #18A-34 OF. 505 Bogotá; PBX: 6019159007 Ext. 101
Página web: <https://losrosales.com/> Email: avaluos@losrosales.com
Bogotá D.C.-COLOMBIA



AVALÚOS - CONSTRUCTORA - INTERVENTORÍA

Bogotá D.C.,

Señor(es):

Caja Promotora de Vivienda Militar y de Policía

Avalúo solicitado por: DAYAM ALBEIRO BALLESTEROS RODRIGUEZ

Ciudad

Apreciado(s) Señor(es)

Atendiendo su amable solicitud, adjunto a la presente le estamos enviando el informe de Valuación correspondiente al Valor de Mercado del bien inmueble de propiedad de **RINCON RUEDA ROBINSON** ubicado en la CL 5 A NORTE # 2 D - 11 APTO 201 2 PISO URB PALERMO 1 EDIF OCHOA AMAYA PH PALERMO I, de la ciudad de Piedecuesta.

Para la determinación del valor comercial del inmueble objeto de avalúo, de acuerdo con lo establecido en el Decreto 1420 del 24 de julio de 1998 y su correspondiente resolución reglamentaria Resolución 620 del 23 de septiembre de 2008 expedida por el Instituto Geográfico Agustín Codazzi, por la cual se establecen los procedimientos para los avalúos ordenados dentro del marco de la Ley 388 de 1997.

Según los criterios analizados, nuestro Avalúo arrojó un valor de \$146,308,932 pesos m/cte (Ciento cuarenta y seis millones trescientos ocho mil novecientos treinta y dos).

Atentamente,

Los Rosales Constructora Inmobiliaria S.A.S.

CESAR ALFONSO JIMENEZ QUINTERO

Oficina: Cl 151 #18A-34 OF. 505 Bogotá; PBX: 6019159007 Ext. 101
Página web: <https://losrosales.com/> Email: avaluos@losrosales.com
Bogotá D.C.-COLOMBIA

VALOR COMERCIAL

Tipo de Área	Descripción	Área	Unidad	Valor unitario	%	Valor total
Area Privada		51.7	M2	\$2,829,960.00	100.00%	\$146,308,932.00
TOTALES					100%	\$146,308,932

Valor en letras
Ciento cuarenta y seis millones trescientos ocho mil novecientos treinta y dos Pesos Colombianos

Perito actuante

MARTHA CECILIA HERNANDEZ BENAVIDES
RAANro: AVAL-63479382 C.C: 63479382
Firmado electrónicamente en AvalSign.
Fecha: 2025-03-21 16:01:00

CESAR ALFONSO JIMENEZ QUINTERO
Los Rosales Constructora Inmobiliaria S.A.S.
CESAR ALFONSO JIMENEZ QUINTERO
C.C.:88229287
RAA : AVAL-88229287

VALORES/TIPO DE AREA.

INFORMACIÓN UVR

	Terreno	Construcción	Valor UVR	1
Integral	0	0	Valor del avalúo en UVR	146,308,932.00
Proporcional	0	146,308,932	Valor asegurable	146,308,932
% valor proporcional		100	Tiempo esperado comercialización	12

Calificación garantía

Observación calificación

Observación

Código	LRCAJA-1098703048	Propósito	Modelo 8-14	Tipo avalúo	valor comercial
Datos del dirigido a:					
Dirigido A	Caja Promotora de Vivienda Militar y de Policía				
Tipo identificación	NIT.	Documento	NIT 860021967-7	Email	
Datos del solicitante:					
Solicitante	DAYAM ALBEIRO BALLESTEROS RODRIGUEZ				
Tipo identificación	C.C.	Documento	1098703048	Teléfono	3137235134
Email	dayam.ballesteros3477@correo.policia.gov.co				
Datos del propietario:					
Propietario	RINCON RUEDA ROBINSON				
Tipo identificación	C.C.	Documento	91494943	Ocupante	Propietario
Datos del inmueble objeto de avalúo:					
Dirección	CL 5 A NORTE # 2 D - 11 APTO 201 2 PISO URB PALERMO 1 EDIF OCHOA AMAYA PH				
Conjunto	EDIF OCHOA AMAYA PH				
Ciudad	Piedecuesta	Departamento	Santander	Estrato	3
Sector	Urbano	Barrio	PALERMO I	Ubicación	Construcción
Tipo Inmueble	Apartamento	Tipo subsidio	VIP Vivienda Interes Prioritario	Sometido a PH	Si
Observación	Inmueble ubicado en: CL 5 A NORTE # 2 D - 11 APTO 201 2 PISO URB PALERMO 1 EDIF OCHOA AMAYA PH				

Uso actual	Vivienda	Piso inmueble	2																																
Clase inmueble	Multifamiliar	Otro		Método evaluación	MERCADO																														
Justificación de Metodología	Para la determinación del valor comercial del inmueble objeto de avalúo, de acuerdo con lo establecido en el Decreto 1420 del 24 de julio de 1998 y su correspondiente resolución reglamentaria Resolución 620 del 23 de septiembre de 2008 expedida por el Instituto Geográfico Agustín Codazzi, por la cual se establecen los procedimientos para los avalúos ordenados dentro del marco de la Ley 388 de 1997 ; se utiliza el siguiente (s) método(s): MÉTODO DE COMPARACIÓN O DE MERCADO: Es la técnica valuatoria que busca establecer el valor comercial del bien, a partir del estudio de las ofertas o transacciones recientes, de bienes semejantes y comparables al del objeto de avalúo. Tales ofertas o transacciones deberán ser clasificadas, analizadas e interpretadas para llegar a la estimación del valor comercial.																																		
<table><tr><th>ÁREAS JURÍDICAS</th><th>UND</th><th>VALOR</th><th>ÁREAS CATASTRAL</th><th>UND</th><th>VALOR</th></tr><tr><td>AREA CONSTRUIDA</td><td>M2</td><td>51.7</td><td>AREA</td><td>M2</td><td>52</td></tr><tr><td>AREA PRIVADA</td><td>M2</td><td>51.7</td><td>AVALUO CATASTRAL 2025</td><td>PESOS</td><td>55580000</td></tr><tr><td>AREA LIBRE PRIVADA</td><td>M2</td><td></td><td></td><td></td><td></td></tr><tr><td>AREA LIBRE COMUN</td><td>M2</td><td></td><td></td><td></td><td></td></tr></table>						ÁREAS JURÍDICAS	UND	VALOR	ÁREAS CATASTRAL	UND	VALOR	AREA CONSTRUIDA	M2	51.7	AREA	M2	52	AREA PRIVADA	M2	51.7	AVALUO CATASTRAL 2025	PESOS	55580000	AREA LIBRE PRIVADA	M2					AREA LIBRE COMUN	M2				
ÁREAS JURÍDICAS	UND	VALOR	ÁREAS CATASTRAL	UND	VALOR																														
AREA CONSTRUIDA	M2	51.7	AREA	M2	52																														
AREA PRIVADA	M2	51.7	AVALUO CATASTRAL 2025	PESOS	55580000																														
AREA LIBRE PRIVADA	M2																																		
AREA LIBRE COMUN	M2																																		
<table><tr><th>ÁREAS MEDIDAS EN VISITA</th><th>UND</th><th>VALOR</th><th>ÁREAS VALORADAS</th><th>UND</th><th>VALOR</th></tr><tr><td>AREA PRIVADA MEDIDA</td><td>M2</td><td>51.7</td><td>AREA PRIVADA VALORADA</td><td>M2</td><td>51.7</td></tr><tr><td>AREA LIBRE MEDIDA</td><td>M2</td><td></td><td>AREA LIBRE PRIVADA</td><td>M2</td><td></td></tr></table>						ÁREAS MEDIDAS EN VISITA	UND	VALOR	ÁREAS VALORADAS	UND	VALOR	AREA PRIVADA MEDIDA	M2	51.7	AREA PRIVADA VALORADA	M2	51.7	AREA LIBRE MEDIDA	M2		AREA LIBRE PRIVADA	M2													
ÁREAS MEDIDAS EN VISITA	UND	VALOR	ÁREAS VALORADAS	UND	VALOR																														
AREA PRIVADA MEDIDA	M2	51.7	AREA PRIVADA VALORADA	M2	51.7																														
AREA LIBRE MEDIDA	M2		AREA LIBRE PRIVADA	M2																															
Perspectivas de valoración	De acuerdo a las condiciones del sector y a la dinámica de mercado del mismo, se consideran perspectivas de valoración medias																																		
Actualidad edificadora	No se observó actividad edificadora en su entorno inmediato.																																		
Comportamiento Oferta y Demanda	Del análisis del segmento del mercado relativo a los inmuebles comparables con el que se valora se deduce que la oferta en la zona es media, y se considera que la demanda es media.																																		
Reglamentación urbanística:	ACUERDO 028 del 18 diciembre de 2003 PBOT Piedecuesta																																		

ESCRITURAS

Nro. escritura	Tipo	Fecha	Notaria	Ciudad
2.176	EscrituraDePropiedad	09/06/2022	1	Bucaramanga

MATRÍCULAS

Nro. Matrícula	Fecha	Coeficiente	Cédula catastral	Detalle
314-86102	07/03/2025	20.34	01 00 1003 0009 000 HACE PARTE	Apto

Observación No se observa limitaciones jurídicas en los documentos suministrados.

INFORMACIÓN GARAJES

Número	Tipo	Matrícula	Area(mts 2)	Unidad	Capacidad	Forma	Cubierto	Servidumbre	Total Garajes
0	Compañía uso exclusivo			Mt2			No		

INFORMACIÓN DEPÓSITOS

Número	Tipo	Matrícula	Area(mts 2)
0	Privado		

Observación El inmueble no cuenta con parqueadero ni depósito asignados.

SERVICIOS PÚBLICOS

	Sector	Inmueble
Energía	SI	SI
Acueducto	SI	SI

AMOBILIAMIENTO URBANO

	Sector
Alumbrado	SI
Arborización	SI

Alcantarillado	SI	SI	Alamedas	NO
Gas	SI	SI	Ciclo rutas	NO

CARACTERISTICAS

Uso predominante	Residencial	Área de actividad	Residencial.	Demanda / Interés	Media
Estrato	3	Barrio legal	Si	Topografía	Plana
Transporte	Bueno	Condiciones de salubridad	Bueno		

EQUIPAMIENTO

VIAS, ANDENES Y SARDINELES

	Nivel	Nivel Distancia		Sector	Conservación
Zonas recreativas	Bueno	400-500	Andenes	SI	Bueno
Áreas verdes	Bueno	0-100	Sardineles	SI	Bueno
Estacionamiento	Bueno	0-100	Vías pavimentadas	SI	Bueno
Asistencial	Bueno	mas de 500	Tipo de vía	Secundaria	
Escolar	Bueno	mas de 500			
Comercial	Bueno	mas de 500			

IMPACTO AMBIENTAL

Aire	NO	Basura	NO	Inseguridad	NO
Ruido	NO	Aguas	NO	Otro	NO

Observación: No se observan afectaciones ambientales, de orden público o de seguridad negativas, más que las normales del municipio.

Escritura de Propiedad Horizontal	191		Fecha escritura	27/01/2022	
Notaria escritura	1		Ciudad escritura	Bucaramanga	
Valor administración	0	Total unidades	5	Terraza comunal	No

Ubicación	Apartamento Exterior	# Pisos edificio	5	Porteria	No
Horario vigilancia	0 horas	Tanque	Si	Cancha	No
Zonas verdes	No	Shut	No	Citófono	Si
Aire acondicionado	No	Teatrino	No	Sauna	No
Club	No	Bomba eyectora	No	Gimnasio	No
Bicicletero	No	Garaje visitante	No	Golfito	No
Calefacción	No	Planta eléctrica	No	Jardín infantil	No
Piscinas	No	Ascensores	No	#Ascensores	0
#Sotanos	0				
Observación	Escritura: 191, Fecha escritura: 27/01/2022, Notaría escritura: 1, Ciudad escritura: Bucaramanga, Administración: 0, Total unidades: 5, Ubicación: Apartamento Exterior , Nro. Pisos: 5, Portería: No, Horario vigilancia: 0 horas, Tanque: Si, Citófono: Si, Nro. Sótanos: 0, Ascensores: No, Nro. Ascensores: 0				

Estado de la conservación	Bueno	Estructura	Tradicional	Estructura reforzada	NO DISPONIBLE
Material construcción	Bloque	Tipo estructura	Mampostería Confinada		
Daños por Sismos	No disponibles	Ajustes sismos resistentes	NO	Cubierta	Losa de concreto
Fachada	graniplast	Ancho fachada	3-6 metros	Irregularidad planta	No
Irregularidad altura	No	Tipología vivienda	Edificio en Altura - Piso en Manzana	Otro tipología vivienda	
Año construcción	2022	Edad Inmueble	3 a±os	Vida útil	100 a±os
Estado construcción	Usada	%Avance	100		
Licencia construcción	S/I				
Observación	Estructura en aparente buen estado de conservación, en el momento de la visita.				

INFORMACIÓN DEPENDENCIAS					
Sala	1	Comedor	1	Cocina	SemInt
Baños Sociales	1	Patio interior	0	Habitaciones	3
Closet	3	Baños privados	1	Estar	0
Bodega	0	Estudio	0	Cuarto servicio	0
Baños servicio	0	Zona ropas	1	Local	0
Balcón	0	Jardin	No	Zona verde	No

Oficina	0	Ventilación	Bueno	Iluminación	Bueno
Observación	Apartamento. Consta de: sala: 1, Comedor: 1, Cocina: Semi integral, Baño social: 1, Habitaciones: 3, Closet: 3, Baño privado: 1, Zona ropas: 1, Ventilación: Bueno, Iluminación: Bueno				

	Sala	Comedor	Cocina	Baño	Piso	Techo	Muro	Carpintería
Calidad	Normal	Normal	Normal	Normal	Normal	Normal	Normal	Normal
Estado	Bueno.	Bueno.	Bueno.	Bueno.	Bueno.	Bueno.	Bueno.	Bueno.
Observación	Acabados en buen estado de conservación y mantenimiento.							

Dirección: CL 5 A NORTE # 2 D - 11 APTO 201 2 PISO URB PALERMO 1 EDIF OCHOA AMAYA PH | PALERMO I |
Piedecuesta | Santander

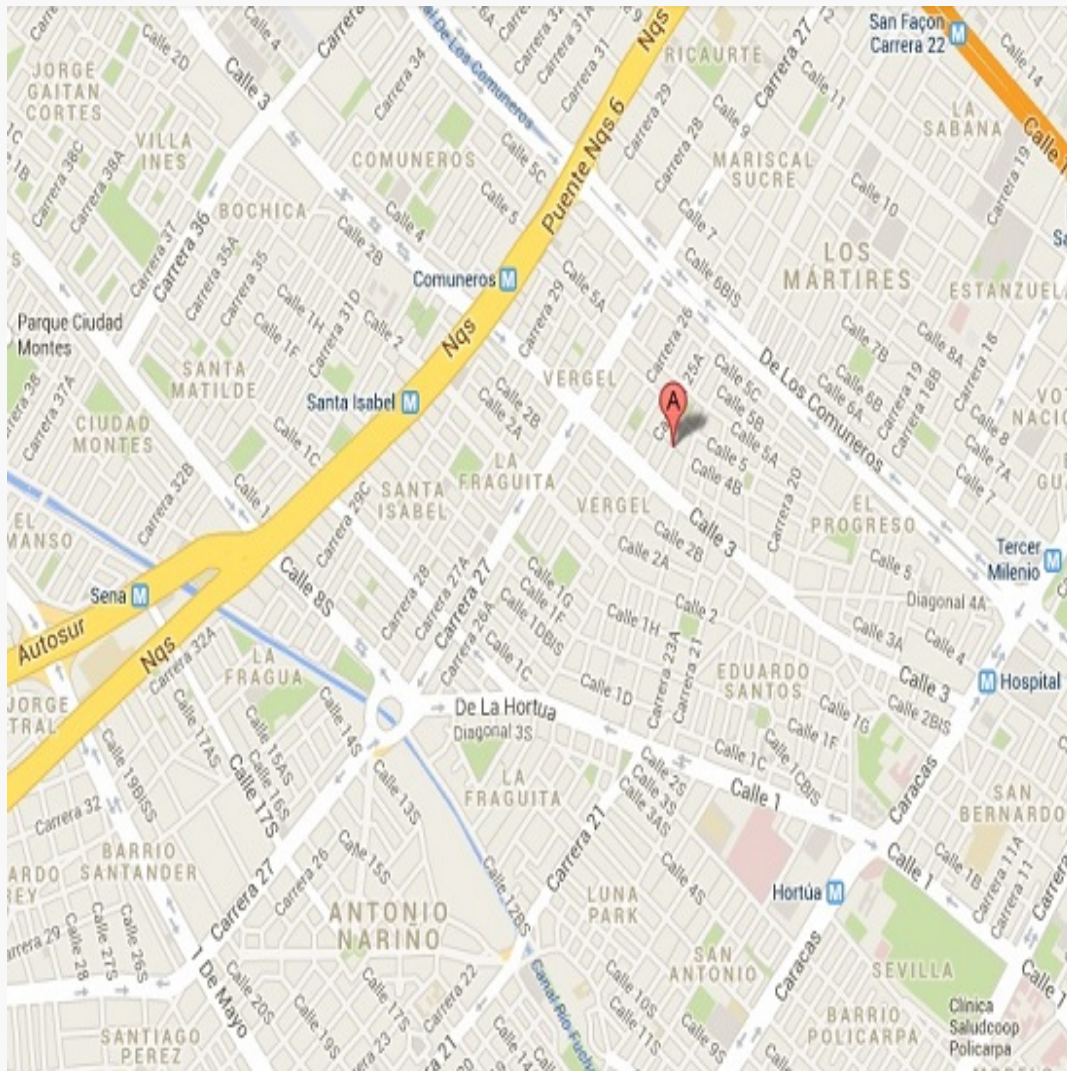

LATITUD

MAGNA SIRGAS: 6.991954

GEOGRAFICAS : 6° 59' 31.0338''

LONGITUD

MAGNA SIRGAS: -73.058610

GEOGRAFICAS : 73° 3' 30.996''

#	DIRECCION	# PISO	VALOR VENTA	NEG	VALOR DEPURADO	# GARAJE	VALOR UNIDAD GARAJE	# DEPOSITO Y OTROS	VALOR DEPOSITO Y OTROS	VALOR M2	TELEFONO
1	ED OCHOA AMAYA AP 401	4	\$155,000,000	0.95	\$147,250,000	0	\$0	0	\$0	\$2,848,162.48	3183760070
2	PALERMO	5	\$100,000,000	0.95	\$95,000,000	0	\$0	0	\$0	\$2,880,533.66	3017994460
3	JUNIN	4	\$190,000,000	0.95	\$180,500,000	0	\$0	0	\$0	\$2,820,312.50	3166021109
4	JUNIN	5	\$175,000,000	0.95	\$166,250,000	0	\$0	0	\$0	\$2,770,833.33	300 8711224
Del inmueble		2		.	.	1		1			

#	EDAD	AREA CONSTRUIDA	AREA PRIVADA	FACTOR ACABADOS	FACTOR EDAD	FACTOR PISO	FACTOR TAMANO	FACTOR UBICACION	FACTOR HOMOLOGACION	RESULTADOS
1	3	51.7	51.7	1.0	1.0	1.0	1.0	1.0	1	\$2,848,162.48
2	3	32.98	32.98	1.0	1.0	1.0	1.0	1.0	1	\$2,880,533.66
3	3	64	64	1.0	1.0	1.0	1.0	1.0	1	\$2,820,312.50
4	5	60	60	1.0	1.0	1.0	1.0	1.0	1	\$2,770,833.33
3 años										
									PROMEDIO	\$2,829,960.49
									DESV. STANDAR	\$46,468.85
									COEF. VARIACION	1.64%

VALOR MÁXIMO	POR Mt2	\$2,876,429.34	TOTAL	\$148,711,397.13
VALOR MÍNIMO	POR Mt2	\$2,783,491.64	TOTAL	\$143,906,517.79
VALOR TOTAL	\$146,308,932.00			

Observaciones:
Enlaces: <div>1.-VISTA EN CAMPO2.-https://www.fincaraiz.com.co/apartamento-en-venta/1912365993.-https://www.fincaraiz.com.co/apartamento-en-venta/1916330904.-https://www.fincaraiz.com.co/apartamento-en-venta/191641805</div>

Plano



Foto Selfie



Vía frente al inmueble

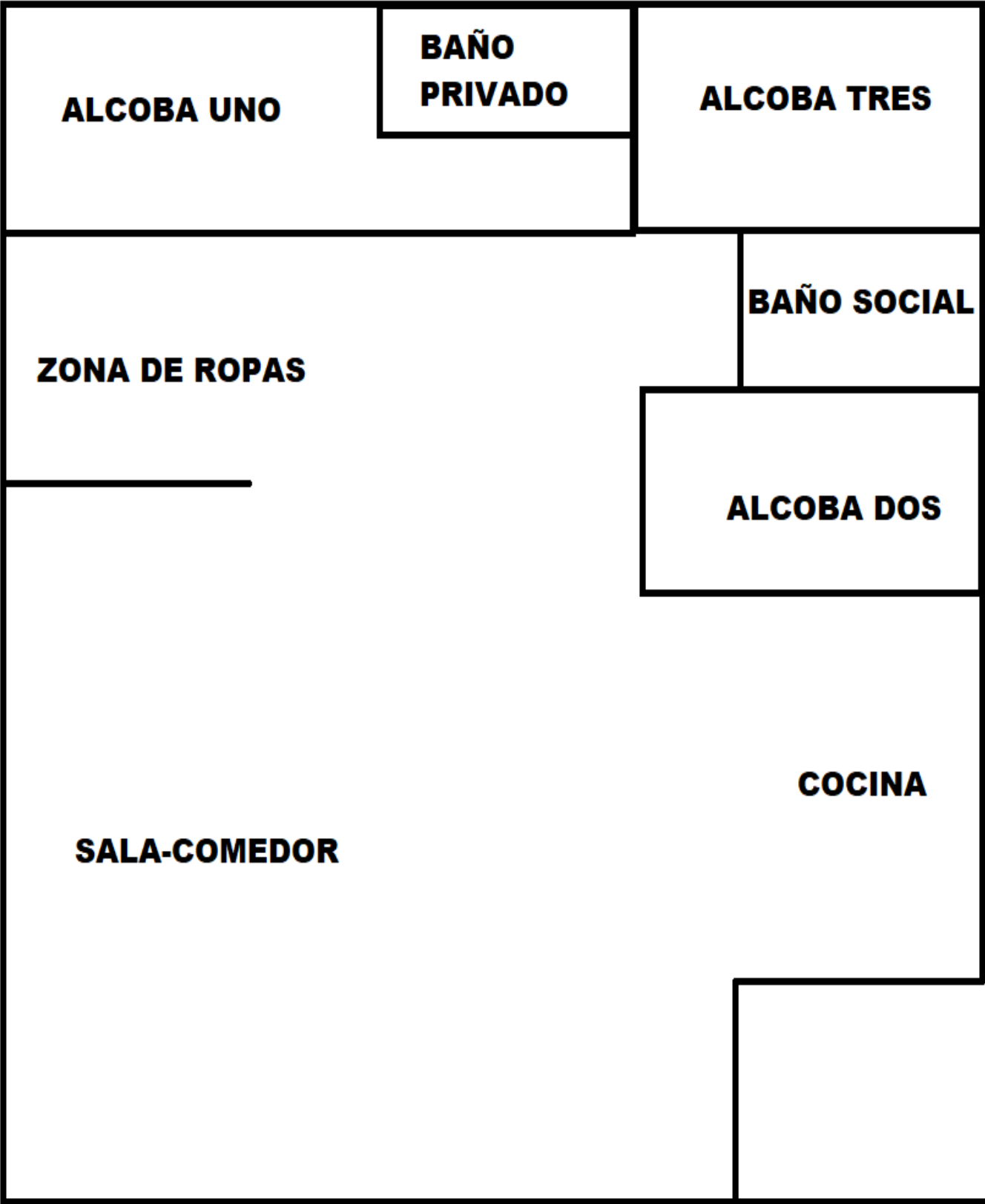

Contador de Energia

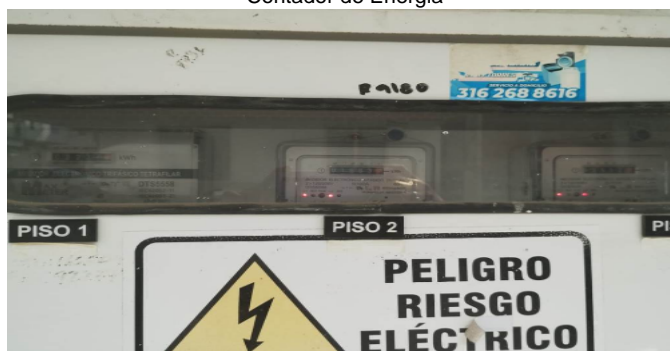

Contador de Agua



Contador de Gas



Fachada del Inmueble



Nomenclatura

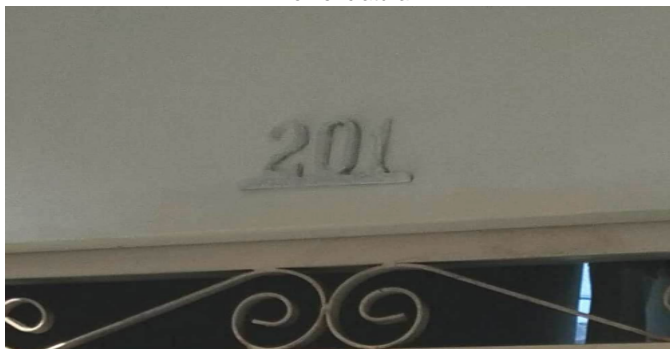

Nomenclatura



Fachada del Conjunto



Nomenclatura del Conjunto



Puerta de entrada



Sala Comedor



Cocina



Zona de Ropas



Hab. 1 o Habitación Principal

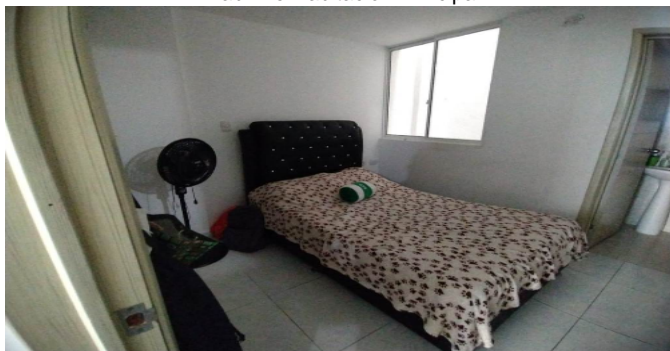

Baño Privado Hab 1



Habitación 2

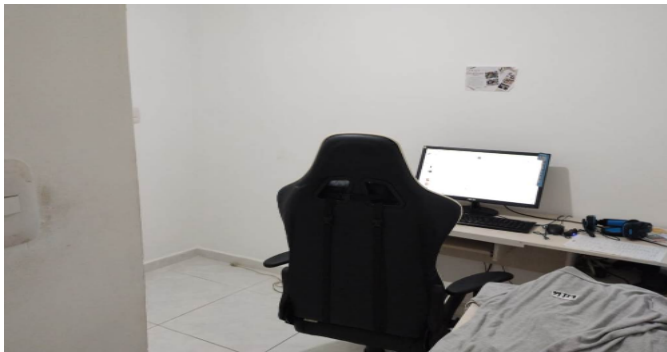

Closet 1

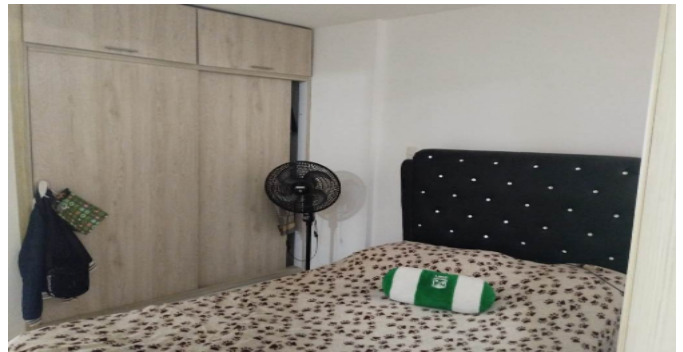

Habitación 3



Closet 2



Closet 3

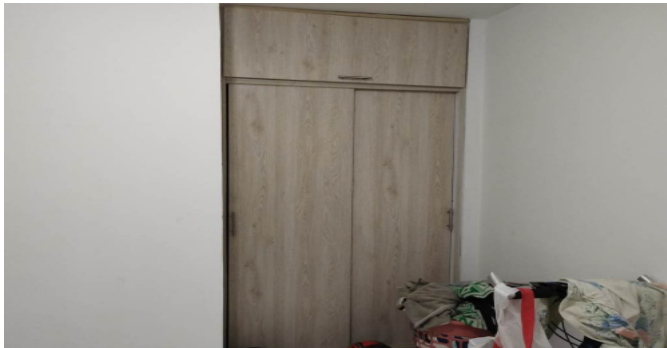

Baño Social 1



VOCABULARIO: PRECIO: Es un término que se utiliza para la cuantía que se solicita, ofrece o paga por un bien o servicio. El precio de venta es un hecho histórico. **COSTO:** es el precio pagado por los bienes y servicios o la cantidad exigida para crear o producir el bien o el servicio. **MERCADO:** un mercado es el entorno en el que se comercializan bienes y servicios entre compradores y vendedores a través de un mecanismo de precios. --- **AVALÚO:** Es el estudio o proceso mediante el cual se estima y documenta el valor de un bien o bien inmueble, servicio, actividad, cosa u objeto, de acuerdo a la apreciación personal expresada por un profesional que cuenta con los conocimientos técnicos, aplique normas y procedimientos generalmente aceptados en esta especialidad. --- **VALOR COMERCIAL:** Es el precio más probable en que se podría comercializar un bien, en las circunstancias prevalecientes a la fecha del avalúo, en un plazo razonable de exposición, en una transacción llevada a cabo entre un oferente y un demandante libre de presiones, bien informados.

ABREVIACIONES: Apartamento: APTO ó AP --- TORRE: TO --- LOTE: LO --- CASA: CS o CA --- AVENIDA: AV --- CALLE: CL --- CARRERA: CRA ó KR--- Diagonal: Diag. --- Conjunto: CJ --- Edificio: ED --- Residencial: Res --- Etapa: ET --- SIN Estrato: SE---Matrícula inmobiliaria: M.I.--- Certificado de libertad y tradición: CLT---- SIN INFORMACIÓN: S/I

----- **METODOLOGÍA:** Para la determinación del valor comercial del inmueble objeto de avalúo, de acuerdo con lo establecido en el **Decreto 1420 del 24 de julio de 1998** y su correspondiente resolución reglamentaria **Resolución 620 del 23 de septiembre de 2008** expedida por el Instituto Geográfico Agustín Codazzi, por la cual se establecen los procedimientos para los avalúos ordenados dentro del marco de la **Ley 388 de 1997:**

1. Método de comparación o de mercado: Es la técnica valuatoria que busca establecer el valor comercial del bien, a partir del estudio de las ofertas o transacciones recientes, de bienes semejantes y comparables al del objeto de avalúo. Tales ofertas o transacciones deberán ser clasificadas, analizadas e interpretadas para llegar a la estimación del valor comercial.

2. Método de capitalización de rentas o ingresos: Es la técnica valuatoria que busca establecer el valor comercial de un bien, a partir de las rentas o ingresos que se puedan obtener del mismo bien, o inmuebles semejantes y comparables por sus características físicas, de uso y ubicación, trayendo a valor presente la suma de los probables ingresos o rentas generadas en la vida remanente del bien objeto de avalúo, con una tasa de capitalización o interés.

3. Método de costo de reposición: Es el que busca establecer el valor comercial del bien objeto de avalúo a partir de estimar el costo total de la construcción a precios de hoy, un bien semejante al del objeto de avalúo, y restarle la depreciación acumulada. Para la depreciación de las construcciones se deben emplear modelos continuos y no los discontinuos o en escalera. Deberá adoptarse un sistema que tenga en cuenta la edad y el estado de conservación, tal como lo establece Fitto y Corvini.

4-) Método o técnica Residual: Es el que busca establecer el valor comercial del bien, normalmente para el terreno, a partir de estimar el monto total de las ventas de un proyecto de construcción, acorde con la reglamentación urbanística vigente y de conformidad con el mercado del bien final vendible, en el terreno objeto de avalúo. Este método (técnica) debe desarrollarse bajo el principio de mayor y mejor uso.

El valuador confirma que: el informe de valuación es confidencial para las partes, hacia quien está dirigido o sus asesores profesionales, para el propósito específico del encargo; no se acepta ninguna responsabilidad ante ninguna tercera parte, y el valuador no acepta ninguna responsabilidad por la utilización inadecuada del informe. Se prohíbe la publicación del informe en todo o en parte, o cualquier referencia al mismo, o a las cifras de valuación contenidas en él, o los nombres y afiliación profesional de los valuadores, sin el consentimiento escrito del Valuador. ---- **El profesional que firma** declara que no tiene hoy, ni espera tener en el futuro, interés en la propiedad valorada; ni participación en los usos que se hagan del avalúo, ni con las personas que participen en la operación. Ha inspeccionado el inmueble personalmente y/o su equipo de trabajo con RAA vigente, y la información es la observada; los inconvenientes y limitaciones que pueda tener el bien y su

vecindario, están mencionados. Además, se mantendrá un nivel de confidencialidad, acorde a las exigencias de **Los Rosales Constructora Inmobiliaria S.A.S.** ---No es responsabilidad del valuador, el uso de este informe, para un fin distinto al que fue solicitado. --- **La valuación se llevó a cabo conforme a un código de ética** y normas de conducta. El Valuador ha cumplido los requisitos de formación de su profesión. Se adjunta el registro RAA de evaluador en el presente informe. Las descripciones de hechos presentadas en el informe son correctas hasta donde el Valuador alcanza a conocer. Los análisis y resultados solamente se ven restringidos por las hipótesis y condiciones restrictivas que se describen en el informe.

La compañía valuadora así como el valuador no serán responsables de la veracidad de la información urbanística que afecte o haya afectado el inmueble objeto del predio en el momento de la realización del avalúo. El evaluador deberá dejar consignadas las inconsistencias que observe. --- **La compañía valuadora** así como el valuador no serán responsables de la veracidad de la información y ubicación del bien, informada por el solicitante; los antecedentes de propiedad asentados en el presente Avalúo es la contenida en la documentación oficial proporcionada por el solicitante del propio Avalúo y/o propietario del bien a valorar y/o entidad pública o privada solicitante del avalúo, la cual asumimos como correcta y se recibe de buena fe. Entre ella, podemos mencionar la escritura de propiedad o propiedad horizontal, certificado de libertad y tradición, entre otros. --- **El presente Avalúo es de USO exclusivo del(os) solicitante(s)** para el destino o propósito expresado en el mismo, por lo que no podrá ser utilizado para fines distintos. --- **La presente tasación no constituye un dictamen estructural, de cimentación, de hidrología, de suelos, de sismología,** o de cualquier otra rama de la ingeniería civil o la arquitectura, por lo tanto, no puede ser utilizado para fines relacionados con esas ramas ni se asume responsabilidad por vicios ocultos u otras características del inmueble que no puedan ser apreciadas en una visita normal de inspección física para efectos de tasación. Incluso cuando se aprecien algunas características que puedan constituir anomalías con respecto al estado de conservación normal -**según la vida útil consumida** de un inmueble o a su estructura, el valuador no asume mayor responsabilidad que así indicarlo cuando son detectadas, ya que aunque se presenten estados de conservación malos o ruinosos, es obligación del perito realizar la tasación según los criterios y normas vigentes y aplicables según el propósito del mismo. -- **No se han tenido** en cuenta en la elaboración del presente informe, posibles contingencias o afectaciones de orden jurídico, tales como: Titulación, Modos de Adquisición de Dominio, limitaciones de dominio, Contratos de Tenencia, Demandas Pendientes y en general cualquier asunto de carácter legal. El valor asignado se entiende como valor presente del inmueble tal y como se encontraba al momento de efectuar la visita de inspección. **Por tales motivos, el presente avalúo, no representa en ninguno de los casos un estudio de títulos.** --- Los valores comerciales asignados a los inmuebles, tienen que ver directamente con el área determinada en los documentos públicos suministrados por el interesado y/o áreas susceptibles de legalizar de acuerdo a la normatividad aplicable. --**Vigencia del avalúo: decretos 1420/1998 y 422/2000**, expedidos por el Ministerio de Hacienda y Crédito Público y ministerio de Desarrollo Económico, el presente avalúo tiene una **vigencia de un año**, contado desde la fecha expedición, siempre y cuando las condiciones físicas, intrínsecas, extrínsecas y normativas del inmueble valuado, no sufran cambios significativos, así como tampoco se presenten variaciones representativas del mercado inmobiliario comparable. Por otra parte, el **Decreto 145/2000**, "por medio del cual se establecen las condiciones de los créditos de vivienda individual a largo plazo, el avalúo practicado para tal fin, debe encontrarse dentro de los **seis (6) meses** anteriores al otorgamiento del crédito" --- **FAVORABILIDAD:** La finalidad de un proceso valuatorio, es dar valor, por tal motivo cuando se da un concepto de favorabilidad, este está sujeto al cumplimiento de las políticas exigidas por la entidad a la que se le está dirigiendo el avalúo, la cual establece los requisitos para dar un concepto, de acuerdo a los requerimientos internos de dicha entidad. La favorabilidad es un concepto independiente al valor del avalúo, el cual no se afecta por dicho concepto. NO es responsabilidad del perito y/o de Los Rosales dicho concepto, el cual se aporta de buena fe, es responsabilidad de a quien se dirige el avalúo verificar de acuerdo a sus políticas.

FINAL DEL INFORME AVALÚO LRCAJA-1098703048



PIN de Validación: a88c09ed



Autorreguladora de Avaluadores ARAV (antes ANAV)
NIT: 900870027-5

Entidad Reconocida de Autorregulación mediante la Resolución 26408 del 19 de Abril de 2018 de la Superintendencia de Industria y Comercio

El señor(a) MARTHA CECILIA HERNANDEZ BENAVIDES, identificado(a) con la Cédula de ciudadanía No. 63479382, se encuentra inscrito(a) en el Registro Abierto de Avaluadores, desde el 05 de Febrero de 2019 y se le ha asignado el número de avaluador AVAL-63479382.

Al momento de expedición de este certificado el registro del señor(a) MARTHA CECILIA HERNANDEZ BENAVIDES se encuentra inscrito en las siguientes categorías y alcances:

Categoría 1 Inmuebles Urbanos

Alcance

- Casas, apartamentos, edificios, oficinas, locales comerciales, terrenos y bodegas situados total o parcialmente en áreas urbanas, lotes no clasificados en la estructura ecológica principal, lotes en suelo de expansión con plan parcial adoptado.

Fecha de inscripción
05 Feb 2019

Régimen
Régimen Académico

Categoría 2 Inmuebles Rurales

Alcance

- Terrenos rurales con o sin construcciones, como viviendas, edificios, establos, galpones, cercas, sistemas de riego, drenaje, vías, adecuación de suelos, pozos, cultivos, plantaciones, lotes en suelo de expansión sin plan parcial adoptado, lotes para el aprovechamiento agropecuario y demás infraestructura de explotación situados totalmente en áreas rurales.

Fecha de inscripción
05 Feb 2019

Régimen
Régimen Académico



PIN de Validación: s88c09ed



Categoría 3 Recursos Naturales y Suelos de Protección

Alcance

- Bienes ambientales, minas, yacimientos y explotaciones minerales. Lotes incluidos en la estructura ecológica principal, lotes definidos o contemplados en el Código de recursos Naturales Renovables y daños ambientales.

Fecha de inscripción
23 Dic 2021

Régimen
Régimen Académico

RAA AVALUO: LRCAJA-1098703048 M.I.: 314-86102

Categoría 4 Obras de Infraestructura

Alcance

- Estructuras especiales para proceso, puentes, túneles, acueductos y conducciones, presas, aeropuertos, muelles y demás construcciones civiles de infraestructura similar.

Fecha de inscripción
05 Feb 2019

Régimen
Régimen Académico

Categoría 6 Inmuebles Especiales

Alcance

- Incluye centros comerciales, hoteles, colegios, hospitales, clínicas y avance de obras. Incluye todos los inmuebles que no se clasifiquen dentro de los numerales anteriores.

Fecha de inscripción
05 Feb 2019

Régimen
Régimen Académico



PIN de Validación: a88c09ed



Categoría 7 Maquinaria Fija, Equipos y Maquinaria Móvil

Alcance

- Equipos eléctricos y mecánicos de uso en la industria, motores, subestaciones de planta, tableros eléctricos, equipos de generación, subestaciones de transmisión y distribución, equipos e infraestructura de transmisión y distribución, maquinaria de construcción, movimiento de tierra, y maquinaria para producción y proceso. Equipos de cómputo: Microcomputadores, impresoras, monitores, módems y otros accesorios de estos equipos, redes, main frames, periféricos especiales y otros equipos accesorios de estos. Equipos de telefonía, electromedicina y radiocomunicación. Transporte Automotor: vehículos de transporte terrestre como autos, motos, camiones, buses, tractores, camiones y remolques, motocicletas, motociclos, motocicletas, bicicletas y similares.

Fecha de inscripción
05 Feb 2019

Régimen
Régimen Académico

Categoría 8 Maquinaria y Equipos Especiales

Alcance

- Naves, aeronaves, trenes, locomotoras, vagones, teleféricos y cualquier medio de transporte diferente del automotor descrito en la clase anterior.

Fecha de inscripción
05 Feb 2019

Régimen
Régimen Académico

Categoría 10 Semovientes y Animales

Alcance

- Semovientes, animales y muebles no clasificados en otra especialidad.

Fecha de inscripción
05 Feb 2019

Régimen
Régimen Académico

Categoría 11 Activos Operacionales y Establecimientos de Comercio

Alcance

- Revalorización de activos, inventarios, materia prima, producto en proceso y producto terminado. Establecimientos de comercio.

Fecha de inscripción
23 Dic 2021

Régimen
Régimen Académico



PIN de Validación: a88c09ed



Categoría 12 Intangibles

Alcance

- Marcas, patentes, secretos empresariales, derechos autor, nombres comerciales, derechos deportivos, espectro radioeléctrico, fondo de comercio, prima comercial y otros similares.

Fecha de inscripción
23 Dic 2021

Régimen
Régimen Académico

Categoría 13 Intangibles - Brevantes

Alcance

- Daño emergente, lucro cesante, daño moral, servidumbres, derechos hereditarios y litigiosos y demás derechos de indemnización o cálculos compensatorios y cualquier otro derecho no contemplado en las clases anteriores.

Fecha de inscripción
23 Dic 2021

Régimen
Régimen Académico

Los datos de contacto del Avaluador son:

Ciudad: FLORIDABLANCA, SANTANDER
Dirección: CARRERA 34 N° 119 - 22, APTO. 302, BARRIO NIZA
Teléfono: 3102444394
Correo Electrónico: marthaceci2233@gmail.com

Títulos Académicos, Certificados de Aptitud Ocupacional y otros programas de formación:

Técnico laboral por competencias en Avalúos de bienes muebles (maquinaria y equipo) e inmuebles urbanos, rurales y especiales - Tecni-Incas
Técnico laboral por competencias en Técnico en avalúos - Incatec

Que revisados los archivos de antecedentes de procesos disciplinarios de la ERA Autorreguladora de Avaluadores ARAV (antes ANAV); no aparece sanción disciplinaria alguna contra el(la) señor(a) MARTHA CECILIA HERNANDEZ BENAVIDES, identificado(a) con Cédula de ciudadanía No. 63479382

El(la) señor(a) MARTHA CECILIA HERNANDEZ BENAVIDES se encuentra al día con el pago sus derechos de registro, así como con la cuota de autorregulación con Autorreguladora de Avaluadores ARAV (antes ANAV).



PIN de Validación: a98c09ed



Con el fin de que el destinatario pueda verificar este certificado se le asignó el siguiente código de QR, y puede escanearlo con un dispositivo móvil u otro dispositivo lector con acceso a internet, descargando previamente una aplicación de digitalización de código QR que son gratuitas. La verificación también puede efectuarse ingresando el PIN directamente en la página de RAA <http://www.raa.org.co>. Cualquier inconsistencia entre la información acá contenida y la que reporte la verificación con el código debe ser inmediatamente reportada a Autorreguladora de Avaluadores ARAV (antes ANAV).



PIN DE VALIDACIÓN

a98c09ed

El presente certificado se expide en la República de Colombia de conformidad con la información que reposa en el Registro Abierto de Avaluadores RAA., a los diecinueve (19) días del mes de marzo del 2025 y tiene vigencia de 30 días calendario, contados a partir de la fecha de expedición.



Firma:
Antonio Heriberto Salcedo Pizarro
Representante Legal



OFICINA DE REGISTRO DE INSTRUMENTOS PUBLICOS DE PIEDECUESTA
CERTIFICADO DE TRADICION
MATRICULA INMOBILIARIA

Certificado generado con el Pin No: 2503078899110037169

Nro Matrícula: 314-86102

Pagina 1 TURNO: 2025-314-1-12308

Impreso el 7 de Marzo de 2025 a las 07:31:56 AM

**"ESTE CERTIFICADO REFLEJA LA SITUACION JURIDICA DEL INMUEBLE
HASTA LA FECHA Y HORA DE SU EXPEDICION"**

No tiene validez sin la firma del registrador en la ultima página

CIRCULO REGISTRAL: 314 - PIEDECUESTA DEPTO: SANTANDER MUNICIPIO: PIEDECUESTA VEREDA: PIEDECUESTA

FECHA APERTURA: 01-03-2022 RADICACIÓN: 2022-314-6-1493 CON: ESCRITURA DE: 27-01-2022

CODIGO CATASTRAL: COD CATASTRAL ANT: SIN INFORMACION

NUPRE:

ESTADO DEL FOLIO: **ACTIVO**

DESCRIPCION: CABIDA Y LINDEROS

APARTAMENTO 201 SEGUNDO PISO URBANIZACION PALERMO 1 EDIFICIO OCHOA AMAYA PROPIEDAD HORIZONTAL CON coeficiente de propiedad 20.34% cuyos linderos y demas especificaciones obran en ESCRITURA 191, 2022/01/27, NOTARIA PRIMERA BUCARAMANGA. Articulo 8 Parágrafo 1º. de la Ley 1579 de 2012

AREA Y COEFICIENTE

AREA - HECTAREAS: 0 METROS CUADRADOS: 0 CENTIMETROS CUADRADOS: 0

AREA PRIVADA - METROS CUADRADOS: 51 CENTIMETROS CUADRADOS: 7000 / AREA CONSTRUIDA - METROS CUADRADOS: CENTIMETROS: CUADRADOS

COEFICIENTE : 20.34%%

COMPLEMENTACION:

6. - ESCRITURA 916 DEL 31/7/2020 NOTARIA PRIMERA 1 DE FLORIDABLANCA REGISTRADA EL 7/9/2020 POR COMPRAVENTA DE: ALVARO ROBLES NIÑO , A: AYDA VIVIAN OCHOA AMAYA , REGISTRADA EN LA MATRÍCULA 314-41929 -- 3. - ESCRITURA 1217 DEL 10/3/2017 NOTARIA SEPTIMA 7 DE BUCARAMANGA REGISTRADA EL 5/4/2017 POR COMPRAVENTA DE: HERNANDEZ GOMEZ CONSTRUCTORA S.A. , A: ALVARO ROBLES NIÑO , REGISTRADA EN LA MATRÍCULA 314-41929 -- 2. - ESCRITURA 1217 DEL 10/3/2017 NOTARIA SEPTIMA 7 DE BUCARAMANGA REGISTRADA EL 5/4/2017 POR ACTUALIZACION DE NOMENCLATURA A: HERNANDEZ GOMEZ CONSTRUCTORA S.A. , REGISTRADA EN LA MATRÍCULA 314-41929 -- 01. - ESCRITURA 3746 DEL 1/10/2004 NOTARIA 7 DE BUCARAMANGA REGISTRADA EL 4/10/104 POR LOTE O A: HERNANDEZ GOMEZ CONSTRUCTORA S.A. , REGISTRADA EN LA MATRÍCULA 314-41929 --

COMPLEMENTACION SEGREGACION: REGISTRO 26-11-97, ESCRITURA 3054, 18-06-97, NOTARIA 7 BUCARAMANGA. A: HERNANDEZ GOMEZ CONSTRUC TORA S.A. COMPRAVENTA: REGISTRO 26-07-91, ESCRITURA 2554, 15-07-91, NOTARIA 7 BUCARAMANGA. DE. CIUADELA SURATOQUE LTDA. A: SOC. HERNANDEZ GOMEZ Y CIA LTDA. ENGLOBE: REGISTRO 28-06-91, ESCRITURA 3269, 20-06-91, NOTARIA 3 BUCARAMANGA. A: SOC.CIUADELA SURATOQUE LTDA. COMPRAVENTA: REGISTRO 29-05-91, ESCRITURA 6926, 31-12-90, NOTARIA 3 BUCARAMANGA. DE: AMAYA ORTEGA ALFONSO.SERRANO DE MAYA OLIVA.AMAYA SERRANO DIANA MARGARITA. JOSE FRANCISCO.AMAYA DE ARENAS MARTHA LUZ. A: CIUADELA SURATOQUE LTDA. COMPRAVENTA: REGISTRO 13-10-88, ESCRITURA 4677, 06-09-98, NOTARIA 3 BUCARAMANGA. DE: SOC.CIUADELA SURATO QUE LTDA. A: AMAYA ORTEGA ALFONSO.SERRANO DE AMAYA OLIVA.AMAYA SERRANO DIANA MARGARITA..JOSE FRANCISCO.AMAYA SERRANO DE ARENAS MARTHA LUZ. LOTE O: REGISTRO 13-10-88, ESCRITURA 4677, 06-09-88, NOTARIA 3 BUCARAMANGA. A: SOC.CIUADELA SURATOQUE LTDA. COMPRAVENTA: REGISTRO 15-05-84, ESCRITURA 1956, 07-05-84, NOTARIA 3 B/MANGA. DE: CHAIN IGHA JORGE NICOLAS. THOUMI FRANCISCO.ALFREDO NICOLAS.THOUMI DE COX EMILI.JASBON ARREBA JAVIER ANTONIO.OSCAR AUGUSTO.CLAU DIA JULIANA MARIA JASBON DE ATALLAH LUCIA.JASBON DE CUETER MARTHA O. ATALLAH AYUD.FREDY. A: SOC. CIUADELA SURATOQUE LTDA. COMPAVENTA CUOTA: REGISTRO 05-04-83, ESCRITURA 3022, 27-12-82, NOTARIA 13 BOGOTA. DE: VILLA VARGAS JORGE ENRIQUE. A: JASBON ARREBA JAVIER ANTONIO. OSCAR AUGUSTO.CLAUDIA JULIANA MARIA. JASBON DE CUETER MARTHA. JASBON DE ATALLAH LUCIA.ATHALLAH AYUD FREDY,. COMPRAVENTA CUOTA: REGISTRO 01-06-78, ESCRITURA 1073, 08-05-78, NOTARIA 13 BOGOTA. DE: JASBON MANTILLA ANTONIO. A: VILLA VARGAS JORGE ENRIQUE. COMPRAVENTA CUOTA: REGISTRO 03-03-75, ESCRITURA 4038, 04-11-74, NOTARIA 8 BOGOTA. DE: PINILLA JAUREGUI GRACIELA.A: THOUMI DE COX EMILI. COMPRAVENTA CUOTA: REGISTRO 15-12-74, ESCRITURA 4013, 31-10-74, NOTARIA 8 BOGOTA. DE: JASBON DE THOUMI MATILDE. A: PINILLA DE JAUREGUI GRACIELA. REMATE: REGISTRO 21-04-69,. SENTENCIA 07-04-69, JUZGADO 4 CIVIL CURCUI TO BUCARAMANGA. DE: MANTILLA VDA DE JASBON ANA FRANCISCA. A: JASBON MANTILLA ANTONIO. JASBON DE THOUMI MATILDE. CHIAN IGHA JORGE.NICOLAS.ALFREDO.



OFICINA DE REGISTRO DE INSTRUMENTOS PUBLICOS DE PIEDECUESTA
CERTIFICADO DE TRADICION
MATRICULA INMOBILIARIA

Certificado generado con el Pin No: 2503078899110037169

Nro Matrícula: 314-86102

Pagina 2 TURNO: 2025-314-1-12308

Impreso el 7 de Marzo de 2025 a las 07:31:56 AM

**"ESTE CERTIFICADO REFLEJA LA SITUACION JURIDICA DEL INMUEBLE
HASTA LA FECHA Y HORA DE SU EXPEDICION"**

No tiene validez sin la firma del registrador en la ultima página

DIRECCION DEL INMUEBLE

Tipo Predio: URBANO

1) CL 5 A NORTE # 2 D - 11 APTO 201 2 PISO URB PALERMO 1 EDIF OCHOA AMAYA PROPIEDAD HORIZONTAL

DETERMINACION DEL INMUEBLE:

DESTINACION ECONOMICA:

MATRICULA ABIERTA CON BASE EN LA(s) SIGUIENTE(s) (En caso de integración y otros)

314 - 41929

ANOTACION: Nro 001 Fecha: 16-02-2022 Radicación: 2022-314-6-1493

Doc: ESCRITURA 191 DEL 27-01-2022 NOTARIA PRIMERA DE BUCARAMANGA

VALOR ACTO: \$0

ESPECIFICACION: LIMITACION AL DOMINIO: 0317 CONSTITUCION REGLAMENTO DE PROPIEDAD HORIZONTAL RESOLUCIONES N. 68547-2-19-0397 DEL 18/09/2020,V°B° PH N. 68547-2-21--0368 DEL 08/11/2021 EXPEDIDAS POR CURADURÍA URBANA DOS DE PIEDECUESTA

PERSONAS QUE INTERVIENEN EN EL ACTO (X-Titular de derecho real de dominio,I-Titular de dominio incompleto)

A: OCHOA AMAYA AYDA VIVIAN

CC# 1098664931 X

ANOTACION: Nro 002 Fecha: 16-02-2022 Radicación: 2022-314-6-1495

Doc: ESCRITURA 361 DEL 10-02-2022 NOTARIA PRIMERA DE BUCARAMANGA

VALOR ACTO: \$0

ESPECIFICACION: OTRO: 0901 ACLARACION ESCRITURA 191 DEL 27/1/2022 NOTARIA PRIMERA DE BUCARAMANGA .EN CUANTO ACLARACIÓN AL LICENCIAMIENTO URBANÍSTICO

PERSONAS QUE INTERVIENEN EN EL ACTO (X-Titular de derecho real de dominio,I-Titular de dominio incompleto)

A: OCHOA AMAYA AYDA VIVIAN

CC# 1098664931 X

ANOTACION: Nro 003 Fecha: 24-06-2022 Radicación: 2022-314-6-6406

Doc: ESCRITURA 2176 DEL 09-06-2022 NOTARIA PRIMERA DE BUCARAMANGA

VALOR ACTO: \$70,000,000

ESPECIFICACION: MODO DE ADQUISICION: 0125 COMPRAVENTA MODALIDAD: (NOVIS)

PERSONAS QUE INTERVIENEN EN EL ACTO (X-Titular de derecho real de dominio,I-Titular de dominio incompleto)

DE: OCHOA AMAYA AYDA VIVIAN

CC# 1098664931

A: RINCON RUEDA ROBINSON

CC# 91494943 X

NRO TOTAL DE ANOTACIONES: *3*

SALVEDADES: (Información Anterior o Corregida)

* * *

* * *

* * *

* * *



OFICINA DE REGISTRO DE INSTRUMENTOS PUBLICOS DE PIEDECUESTA
CERTIFICADO DE TRADICION
MATRICULA INMOBILIARIA

Certificado generado con el Pin No: 2503078899110037169

Nro Matrícula: 314-86102

Pagina 3 TURNO: 2025-314-1-12308

Impreso el 7 de Marzo de 2025 a las 07:31:56 AM

**"ESTE CERTIFICADO REFLEJA LA SITUACION JURIDICA DEL INMUEBLE
HASTA LA FECHA Y HORA DE SU EXPEDICION"**

No tiene validez sin la firma del registrador en la ultima página

=====

FIN DE ESTE DOCUMENTO

El interesado debe comunicar al registrador cualquier falla o error en el registro de los documentos

USUARIO: Realtech

TURNO: 2025-314-1-12308

FECHA: 07-03-2025

EXPEDIDO EN: BOGOTA

OSMIN ALEXANDER SAAVEDRA LAGOS
REGISTRADOR SECCIONAL

**SUPERINTENDENCIA
DE NOTARIADO
& REGISTRO**
La guarda de la fe pública



Tu transacción fue exitosa

Resumen detallado de tu transacción

Valor

\$302.000,00

19/Mar/2025 - 8:30 p. m. - IP 45.173.12.35

Hacia

Portal Zona Pagos BBVA - Avalúocajahonor

¿Desde dónde debitamos?

Cuenta de Ahorros - 9243

Nro. de transacción

203049

Pedido/Factura Nro.

4368500983

Recuerda que el costo de esta transacción es \$0.

\$0,00