



QR validez del avalúo



AVALÚOS - CONSTRUCTORA - INTERVENTORÍA
Informe de Valuación de un Inmueble de uso Vivienda Urbano



AVALUO: LRBBVA-1017180048

Fecha del avalúo	17/03/2025	Fecha de visita	11/02/2025
Dirigido a	BBVA COLOMBIA		
Dirección	CALLE 65 # 97A - 45 INT. 255		
Barrio	Robledo Pajarito		
Ciudad	Medellín		
Departamento	Antioquia		
Propietario	LONDOÑO ESPINOSA DIANA PATRICIA MOLINA MORALES IVAN DARIO		

Oficina: Cl 151 #18A-34 OF. 505 Bogotá; PBX: 6019159007 Ext. 101
Página web: <https://losrosales.com/> Email: avaluos@losrosales.com
Bogotá D.C.-COLOMBIA



AVALÚOS - CONSTRUCTORA - INTERVENTORÍA

Bogotá D.C., 17/03/2025

Señor(es):

BBVA COLOMBIA

Avalúo solicitado por: ZORAIDA PEREZ ECHAVARRIA

Ciudad

Apreciado(s) Señor(es)

Atendiendo su amable solicitud, adjunto a la presente le estamos enviando el informe de Valuación correspondiente al Valor de Mercado del bien inmueble de propiedad de **LONDOÑO ESPINOSA DIANA PATRICIA | MOLINA MORALES IVAN DARIO** ubicado en la CALLE 65 # 97A - 45 INT. 255 Robledo Pajarito, de la ciudad de Medellín.

Para la determinación del valor comercial del inmueble objeto de avalúo, de acuerdo con lo establecido en el Decreto 1420 del 24 de julio de 1998 y su correspondiente resolución reglamentaria Resolución 620 del 23 de septiembre de 2008 expedida por el Instituto Geográfico Agustín Codazzi, por la cual se establecen los procedimientos para los avalúos ordenados dentro del marco de la Ley 388 de 1997.

Según los criterios analizados, nuestro Avalúo arrojó un valor de \$218,799,635 pesos m/cte (Doscientos dieciocho millones setecientos noventa y nueve mil seiscientos treinta y cinco).

Atentamente,

Los Rosales Constructora Inmobiliaria S.A.S.

CESAR ALFONSO JIMENEZ QUINTERO

Oficina: Cl 151 #18A-34 OF. 505 Bogotá; PBX: 6019159007 Ext. 101
Página web: <https://losrosales.com/> Email: avaluos@losrosales.com
Bogotá D.C.-COLOMBIA

LIQUIDACIÓN

VALOR COMERCIAL

Tipo de Área	Descripción	Área	Unidad	Valor unitario	%	Valor total
Area Privada	Casa nivel 2 y 3	61.33	M2	\$3,498,432.00	98.06%	\$214,558,834.56
Area Privada Libre	Patio registrado	3.42	M2	\$1,240,000.00	1.94%	\$4,240,800.00
TOTALES					100%	\$218,799,635

Valor en letras
Doscientos dieciocho millones setecientos noventa y nueve mil seiscientos treinta y cinco Pesos Colombianos

Perito actuante

JHORDAN ALEXIS RODRIGUEZ GONZALEZ
RAANro: AVAL-1128461299 C.C: 1128461299
Firmado electrónicamente en AvalSign.
Fecha: 2025-03-17 10:11:00

CESAR ALFONSO JIMENEZ QUINTERO
Los Rosales Constructora Inmobiliaria S.A.S.
CESAR ALFONSO JIMENEZ QUINTERO
C.C.:88229287
RAA : AVAL-88229287

VALORES/TIPO DE AREA.

INFORMACIÓN UVR

	Terreno	Construcción	Valor UVR	359.7374
Integral	0	3,754,883	Valor del avalúo en UVR	608,220.43
Proporcional	0	218,799,635	Valor asegurable	218,799,635
% valor proporcional	0	100	Tiempo esperado comercialización	18

Observación

General: Inmueble ubicado en: Barrio Robledo Pajarito, se encuentra a 1.3 km de Estación Metro-Cable Aurora. **Al inmueble se llega así:** Se toma la Loma Pajarito y se gira en Carrera 98 vías con pavimento, andenes, sardineles y alumbrado público Cuenta con servicios públicos (agua, energía y gas), contadores instalados y funcionales.
-NOTA DE LIQUIDACIÓN: Inmueble bajo régimen propiedad horizontal; se liquidó en el presente informe el área privada registrada en documentos jurídicos suministrados.

GENERAL					
Código	LRBBVA-1017180048	Propósito	Personal	Tipo avalúo	valor comercial
Datos del dirigido a:					
Dirigido A	BBVA COLOMBIA				
Tipo identificación	NIT.	Documento	860.003.020-1	Email	
Datos del solicitante:					
Solicitante	ZORAIDA PEREZ ECHAVARRIA				
Tipo identificación	C.C.	Documento	1017180048	Teléfono	3057805250
Email	zoris189@gmail.com				
Datos del propietario:					
Propietario	LONDOÑO ESPINOSA DIANA PATRICIA MOLINA MORALES IVAN DARIO				
Tipo identificación	C.C.	Documento	31168893 71582865	Ocupante	Propietario
Datos del inmueble objeto de avalúo:					
Dirección	CALLE 65 # 97A - 45 INT. 255				
Conjunto	CONJUNTO RESID.URBAN.ALTOS LA MACARENA P-H				
Ciudad	Medellín	Departamento	Antioquia	Estrato	3
Sector	Urbano	Barrio	Robledo Pajarito	Ubicación	Construcción
Tipo Inmueble	Casa	Tipo subsidio	No VIS	Sometido a PH	Si
Observación	<p>Inmueble ubicado en: Barrio Robledo Pajarito, se encuentra a 1.3 km de Estación Metro-Cable Aurora.</p> <p>Al inmueble se llega así: Se toma la Loma Pajarito y se gira en Carrera 98 vías con pavimento, andenes, sardineles y alumbrado público</p> <p>Cuenta con servicios públicos (agua, energía y gas), contadores instalados y funcionales.</p>				

CARACTERISTICAS GENERALES

Uso actual	Vivienda	Piso inmueble	PISO 2																										
Clase inmueble	Bifamiliar	Otro		Método evaluación	MERCADO																								
Justificación de Metodología	Para la determinación del valor comercial del inmueble objeto de avalúo, de acuerdo con lo establecido en el Decreto 1420 del 24 de julio de 1998 y su correspondiente resolución reglamentaria Resolución 620 del 23 de septiembre de 2008 expedida por el Instituto Geográfico Agustín Codazzi, por la cual se establecen los procedimientos para los avalúos ordenados dentro del marco de la Ley 388 de 1997 ; se utiliza el siguiente (s) método(s): MÉTODO DE COMPARACIÓN O DE MERCADO: Es la técnica valuatoria que busca establecer el valor comercial del bien, a partir del estudio de las ofertas o transacciones recientes, de bienes semejantes y comparables al del objeto de avalúo. Tales ofertas o transacciones deberán ser clasificadas, analizadas e interpretadas para llegar a la estimación del valor comercial.																												
<table><tr><td>ÁREAS JURÍDICAS</td><td>UND</td><td>VALOR</td><td>ÁREAS CATASTRAL</td><td>UND</td><td>VALOR</td></tr><tr><td>AREA PRIVADA</td><td>M2</td><td>61.33</td><td>AVALUO CATASTRAL 2025</td><td>PESOS</td><td>78501000</td></tr><tr><td>AREA LIBRE PRIVADA</td><td>M2</td><td>3.42</td><td></td><td></td><td></td></tr><tr><td>AREA CONSTRUIDA</td><td>M2</td><td>61.33</td><td></td><td></td><td></td></tr></table>						ÁREAS JURÍDICAS	UND	VALOR	ÁREAS CATASTRAL	UND	VALOR	AREA PRIVADA	M2	61.33	AVALUO CATASTRAL 2025	PESOS	78501000	AREA LIBRE PRIVADA	M2	3.42				AREA CONSTRUIDA	M2	61.33			
ÁREAS JURÍDICAS	UND	VALOR	ÁREAS CATASTRAL	UND	VALOR																								
AREA PRIVADA	M2	61.33	AVALUO CATASTRAL 2025	PESOS	78501000																								
AREA LIBRE PRIVADA	M2	3.42																											
AREA CONSTRUIDA	M2	61.33																											
<table><tr><td>ÁREAS MEDIDAS EN VISITA</td><td>UND</td><td>VALOR</td><td>ÁREAS VALORADAS</td><td>UND</td><td>VALOR</td></tr><tr><td>AREA PRIVADA MEDIDA</td><td>M2</td><td>65.32</td><td>AREA PRIVADA VALORADA</td><td>M2</td><td>61.33</td></tr><tr><td></td><td></td><td></td><td>AREA LIBRE PRIVADA</td><td>M2</td><td>3.42</td></tr></table>						ÁREAS MEDIDAS EN VISITA	UND	VALOR	ÁREAS VALORADAS	UND	VALOR	AREA PRIVADA MEDIDA	M2	65.32	AREA PRIVADA VALORADA	M2	61.33				AREA LIBRE PRIVADA	M2	3.42						
ÁREAS MEDIDAS EN VISITA	UND	VALOR	ÁREAS VALORADAS	UND	VALOR																								
AREA PRIVADA MEDIDA	M2	65.32	AREA PRIVADA VALORADA	M2	61.33																								
			AREA LIBRE PRIVADA	M2	3.42																								
Perspectivas de valoración	De acuerdo a las condiciones del sector y a la dinámica de mercado del mismo, se consideran perspectivas de valoración medias																												
Actualidad edificadora	No se observó actividad edificadora en su entorno inmediato.																												
Comportamiento Oferta y Demanda	Del análisis del segmento del mercado relativo a los inmuebles comparables con el que se valora se deduce que la oferta en la zona es media, y se considera que la demanda es media.																												
Reglamentación urbanística:	Inmueble sometido a régimen de propiedad horizontal; Ley 675 de agosto 3 de 2001, certificado de tradición adjunto. Ordenamiento territorial vigente a la fecha del informe: POT acuerdo 048 de 2014. Las áreas medidas en inspección fueron: en piso 2, 42.8 m², en piso 3, 18.74 m² y 3.78 m² de patio cubierto.																												

CRUCE CARTOGRÁFICO

Areas o Documentos

siguiente (s) bien (es) inmueble (s):

CASA SEGUNDO Y TERCER PISO NUMERO 255 CALLE 65 NÚMERO 98-45 INTERIOR 0255 (DIRECCIÓN CATASTRAL): Está situada en la ciudad de Medellín, en el CONJUNTO RESIDENCIAL URBANIZACIÓN ALTOS DE LA MACARENA, unidad cerrada. En la segunda y tercera planta de la edificación, con acceso independiente por escaleras de propiedad de esta vivienda, tiene un área **privada** construida de **61.33** metros cuadrados. Discriminados así: área privada construida en **segundo** piso de **43.14** metros cuadrados. y área construida **futura ampliación tercer piso 18.19** metros cuadrados. **Área libre futura de patio tercer piso 3.42** M2 -- altura libre segundo piso 2.25 metros, altura tercer piso variable y esta alinderado así: SEGUNDO PISO: POR EL NORORIENTE, con la fachada principal del edificio formada por muros, ventanas, escaleras, balcón, y puerta de acceso. ~~POR EL NOROCCIDENTE, con muro que la separa de la casa número 256 de la~~

Papel notarial para uso exclusivo en la escritura pública - No tiene costo para el usuario

10682111MASAAUa9AB
09/02/2018

Areas o Documentos

La validez de este documento podrá verificarse en la página certificados.supernotariado.gov.co



OFICINA DE REGISTRO DE INSTRUMENTOS PUBLICOS DE MEDELLIN NORTE CERTIFICADO DE TRADICION MATRICULA INMOBILIARIA

Certificado generado con el Pin No: 2502041933107829815

Nro Matrícula: 01N-5303421

Pagina 1 TURNO: 2025-23768

Impreso el 4 de Febrero de 2025 a las 03:09:02 PM

**"ESTE CERTIFICADO REFLEJA LA SITUACION JURIDICA DEL INMUEBLE
HASTA LA FECHA Y HORA DE SU EXPEDICION"**

No tiene validez sin la firma del registrador en la ultima página

CIRCULO REGISTRAL: 01N - MEDELLIN NORTE DEPTO: ANTIOQUIA MUNICIPIO: MEDELLIN VEREDA: MEDELLIN

FECHA APERTURA: 23-03-2010 RADICACIÓN: 2010-10244 CON: ESCRITURA DE: 15-03-2010

CODIGO CATASTRAL: AAB0087SSNACOD CATASTRAL ANT: 050010007609800540013901020055

NUPRE:

ESTADO DEL FOLIO: **ACTIVO**

DESCRIPCION: CABIDA Y LINDEROS

Contenidos en ESCRITURA Nro 2607 de fecha 12-03-2010 en NOTARIA 15 de MEDELLIN **CASA 255** PISO 2 Y 3 con area de **61.33** MTS2 con coeficiente de **0.567%** (ART.11 DEL DECRETO 1711 DE JULIO 6/1984).

INFORMACIÓN JURÍDICA

ESCRITURAS

Nro. escritura	Tipo	Fecha	Notaria	Ciudad
1021	EscrituraDePropiedad	27/04/2018	7	Medellín

MATRÍCULAS

Nro. Matrícula	Fecha	Coeficiente	Cédula catastral	Detalle
01N-5303421	04/02/2025	0,567%	0500100076098005 40013901020055	Casa 255 PISO 2 Y 3

Observación

La presente tasación no constituye un estudio de títulos, ni se asume responsabilidad por vicios ocultos u otras características del inmueble.
Limitaciones al dominio: anotación 17, del certificado de tradición suministrado, se recomienda levantar.

GARAJES Y DEPOSITOS

INFORMACIÓN GARAJES

Número	Tipo	Matrícula	Area(mts2)	Unidad	Capacidad	Forma	Cubierto	Servidumbre	Total Garajes
47 comunales carro	Comunales	Comunales		Mt2	Sencillo	Lineal	No		

Observación

El inmueble objeto de avalúo, no cuenta con garaje, ni depósito, que se encuentre registrado en los documentos suministrados. El conjunto cuenta con parqueaderos comunales: 93 celdas de motos y 47 celdas de carros, información suministrada, carta de administración adjunta.

DEL ENTORNO

SERVICIOS PÚBLICOS			AMOBILIAMIENTO URBANO	
	Sector	Inmueble		Sector
Energía	SI	SI	Alumbrado	SI
Acueducto	SI	SI	Arborización	SI

Alcantarillado	SI	SI	Alamedas	NO
Gas	SI	SI	Ciclo rutas	NO

CARACTERISTICAS

Uso predominante	Residencial	Área de actividad	Residencial.	Demanda / Interés	Media
Estrato	3	Barrio legal	Si	Topografia	Inclinada
Transporte	Bueno	Condiciones de salubridad	Bueno		

EQUIPAMIENTO

VIAS, ANDENES Y SARDINELES

	Nivel	Nivel Distancia		Sector	Conservación
Zonas recreativas	No hay	mas de 500	Andenes	SI	Bueno
Áreas verdes	Bueno	0-100	Sardineles	SI	Bueno
Estacionamiento	Bueno	0-100	Vías pavimentadas	SI	Bueno
Asistencial	No hay	mas de 500	Tipo de vía	Secundaria	
Escolar	Bueno	300-400			
Comercial	Bueno	100-200			

IMPACTO AMBIENTAL

Aire	NO	Basura	NO	Inseguridad	NO
Ruido	NO	Aguas	NO	Otro	NO

Observación: Las vías de acceso inmediatas al inmueble son: urbanizadas con pavimento, andenes, sardineles en buen estado de conservación y alumbrado público. Los accesos inmediatos a la casa 255 son por medio de andenes, lo cuales se encuentran en concreto. No se evidencian afectaciones ambientales, de seguridad o de orden público en el entorno inmediato.

PROPIEDAD HORIZONTAL

Escritura de Propiedad Horizontal	2607	Fecha escritura	12/03/2010
Notaria escritura	15	Ciudad escritura	Medellán

Valor administración	235000	Total unidades	286	Terraza comunal	No
Ubicación	Casa Medianera	# Pisos edificio	3	Porteria	Si
Horario vigilancia	24 horas	Tanque	No	Cancha	No
Zonas verdes	Si	Shut	Si	Citófono	No
Aire acondicionado	No	Teatrino	No	Sauna	No
Club	No	Bomba eyectora	No	Gimnasio	Si
Bicicletero	No	Garaje visitante	No	Golfito	No
Calefacción	No	Planta eléctrica	No	Jardín infantil	No
Piscinas	Si	Ascensores	No	#Ascensores	0
#Sotanos	0				
Observación	Escritura: 2607, Fecha escritura: 12/03/2010, Notaría escritura: 15, Ciudad escritura: Medellín, Administración: 235000, Total unidades: 286, Ubicación: Casa Medianera, Nro. Pisos: 3, Portería: Si, Horario vigilancia: 24 horas, Zonas verdes: Si, Shut: Si, Gimnasio: Si, Piscina: Si, Nro. Sótanos: 0, Ascensores: No, Nro. Ascensores: 0				

ESTRUCTURA					
Estado de la conservación	Bueno	Estructura	Tradicional	Estructura reforzada	SI
Material construcción	concreto reforzado	Tipo estructura	Mampostería Confinada		
Daños por Sismos	NO	Ajustes sismos resistentes	NO	Cubierta	teja de barro
Fachada	ladrillo a la vista	Ancho fachada	3-6 metros	Irregularidad planta	No
Irregularidad altura	No	Tipología vivienda	Casa Continua	Otro tipología vivienda	
Año construcción	2010	Edad Inmueble	15 a±os	Vida útil	100 a±os
Estado construcción	Usada	%Avance	100		
Licencia construcción	Sin Información				
Observación	Estructura en aparente buen estado de conservación en el momento de la visita, no se observa grietas o fallas a simple vista. La presente tasación no constituye un dictamen estructural, de cimentación o de cualquier otra rama de la ingeniería civil o la arquitectura, por lo tanto, no puede ser utilizado para fines relacionados con esas ramas; ni se asume responsabilidad por vicios ocultos u otras características del inmueble.				

DEPENDENCIAS					
INFORMACIÓN DEPENDENCIAS					
Sala	1	Comedor	1	Cocina	Sencilla
Baños Sociales	1	Patio interior	1	Habitaciones	3
Closet	3	Baños privados	1	Estar	0
Bodega	0	Estudio	0	Cuarto servicio	0

Baños servicio	0	Zona ropas	1	Local	0
Balcón	1	Jardin	No	Zona verde	No
Oficina	0	Ventilación	Bueno	Iluminación	Bueno
Observación	Casa. Consta de: sala: 1, Comedor: 1, Cocina: Sencilla, Baño social: 1, Patio interior: 1, Habitaciones: 3, Closet: 3, Baño privado: 1, Zona ropas: 1, Balcón: 1, Ventilación: Bueno, Iluminación: Bueno				

ACABADOS

	Sala	Comedor	Cocina	Baño	Piso	Techo	Muro	Carpintería
Calidad	Normal	Normal	Normal	Normal	Normal	Normal	Normal	Normal
Estado	Bueno.	Bueno.	Bueno.	Bueno.	Bueno.	Bueno.	Bueno.	Bueno.
Observación	Pisos en Cerámica, Paredes Con Estuco y Pintura, Cubierta en teja de barro, Baños con pisos y muros en cerámica con lavamanos en muebles en madera, zona húmeda con división en vidrio templado, Cocina sencilla sin extractor ni horno, mesón en Quarzo, muebles en madera. El inmueble se encuentra en buen estado de conservación.							

UBICACIÓN GEOGRÁFICA

Dirección: CALLE 65 # 97A - 45 INT. 255 | Robledo Pajarito | Medellín | Antioquia

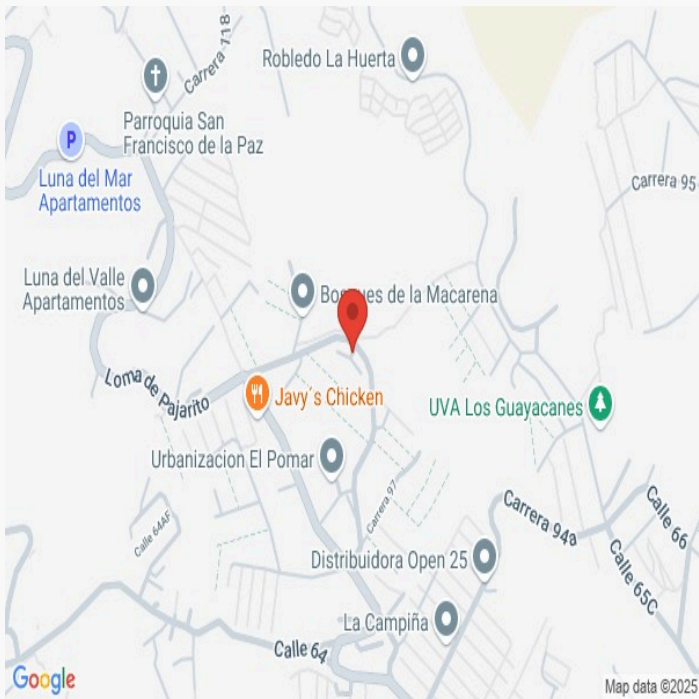
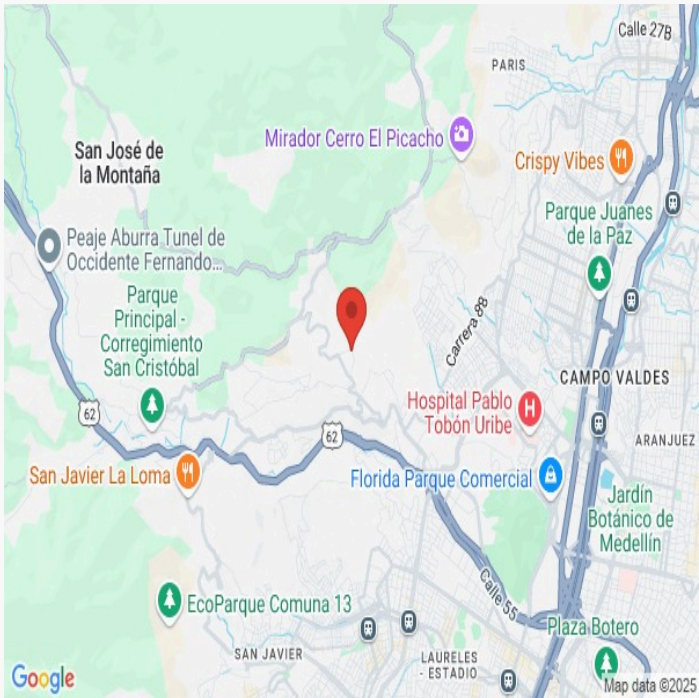

LATITUD

MAGNA SIRGAS: 6.285215498173347
GEOGRAFICAS : 6° 17' 6.7734''

LONGITUD

MAGNA SIRGAS: -75.60619576408568
GEOGRAFICAS : 75° 36' 22.305''

MERCADO

#	DIRECCION	# PISO	VALOR VENTA	NEG	VALOR DEPURADO	# GARAJE	VALOR UNIDAD GARAJE	# DEPOSITO Y OTROS	VALOR DEPOSITO Y OTROS	VALOR M2	TELEFONO
1	ALTOS LA MACARENA P-H	1	\$260,000,000	0.95	\$247,000,000	0	\$	1	\$4,240,800	\$3,569,988.24	301 4025795
2	ALTOS LA MACARENA P-H	1	\$260,000,000	0.95	\$247,000,000	0	\$	1	\$4,240,800	\$3,623,271.64	313 5374400
3	ALTOS LA MACARENA P-H	2	\$280,000,000	0.95	\$266,000,000	0	\$	1	\$4,240,800	\$3,444,200.00	3226458383
4	ALTOS LA MACARENA P-H	2	\$255,000,000	0.95	\$242,250,000	0	\$	1	\$4,240,800	\$3,500,135.29	3165213251
Del inmueble		PISO 2		.	.	1		0			

#	EDAD	AREA CONSTRUIDA	AREA PRIVADA	FACTOR ACABADOS	FACTOR EDAD	FACTOR PISO	FACTOR TAMANO	FACTOR UBICACION	FACTOR HOMOLOGACION	RESULTADOS
1	15		68	1.0	1.0	0.98	1.0	1.0	0.98	\$3,498,588.48
2	15		67	1.0	1.0	0.98	1.0	1.0	0.98	\$3,550,806.21
3	15		76	1.0	1.0	1.0	1.0	1.0	1	\$3,444,200.00
4	15		68	1.0	1.0	1.0	1.0	1.0	1	\$3,500,135.29
	15 años									
									PROMEDIO	\$3,498,432.50
									DESV. STANDAR	\$43,539.61
									COEF. VARIACION	1.24%

VALOR MÁXIMO	POR Mt2	\$3,541,972.11	TOTAL	\$217,229,149.31
VALOR MÍNIMO	POR Mt2	\$3,454,892.88	TOTAL	\$211,888,580.53
VALOR TOTAL	\$214,558,834.56			

Observaciones:
Las ofertas 1 y 2 fueron tomadas in sitio, y corresponden a casas en piso 1. Se homogenizan por nivel de piso. En depósitos y otros descontamos área libre para sumarla posterior en liquidación.
Enlaces:
1.-En sitio2.-En sitio3.-https://suinmobiliaria.co/apartamento-venta-robledo-medellin/26510574.-https://propiedadraizanaahernandez.com.co/casa-venta-medellin/6824862

PLANO DE DISTRIBUCIÓN

Plano

PISO 3



CALLE 65 98-45 CONJUNTO RESID.URBAN.ALTO
LA MACARENA P-H CASA 255 PISO 2 Y 3

AP: 61.33 m²

AL: 3.42 m²



PISO 2



FOTOS General

Vía frente al inmueble



Entorno



Entorno



Entorno



Contador de Energia



Contador de Agua



Contador de Agua



Contador de Gas



FOTOS General

Fachada del Inmueble



Nomenclatura



Nomenclatura



Fachada del Conjunto



Nomenclatura del Conjunto



Puerta de entrada



Puerta de entrada



Sala Comedor



FOTOS General

Sala



Comedor



Cocina

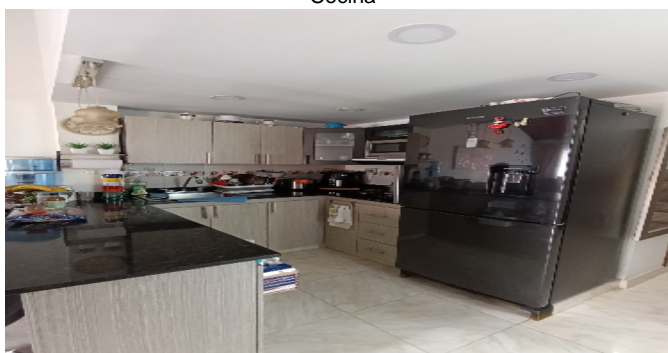

Zona de Ropas



Zona de Ropas

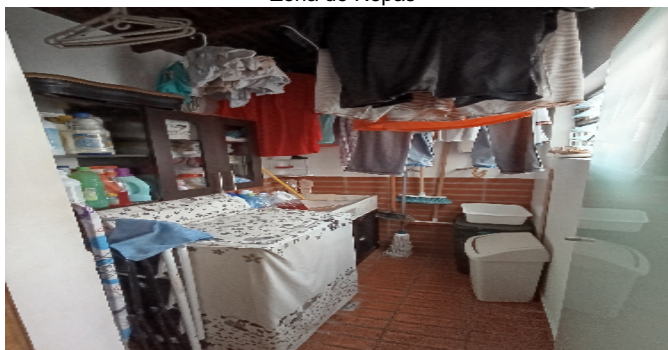

Escalera del inmueble



Escalera del inmueble



Escalera del inmueble



FOTOS General

Escalera del inmueble



Escalera del inmueble



Escalera del inmueble



Balcón



Puerta Hab. principal



Hall o Estar de Habitaciones



Hall o Estar de Habitaciones

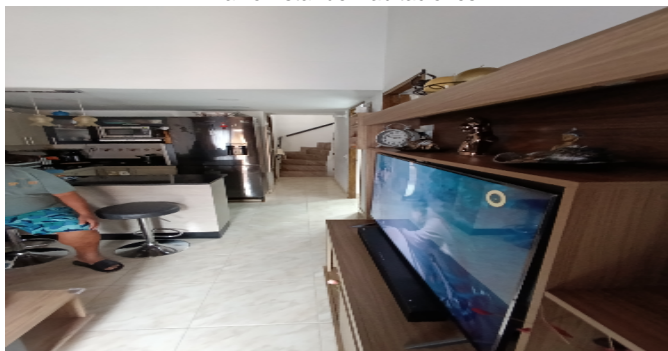

Hab. 1 o Habitación Principal



FOTOS General

Closet hab. Principal



Baño Privado Hab 1



Habitación 2



Habitación 3



Closet 2



Closet 3

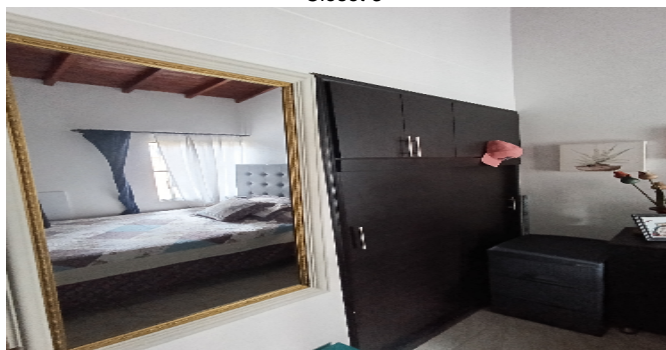

Baño Social 1

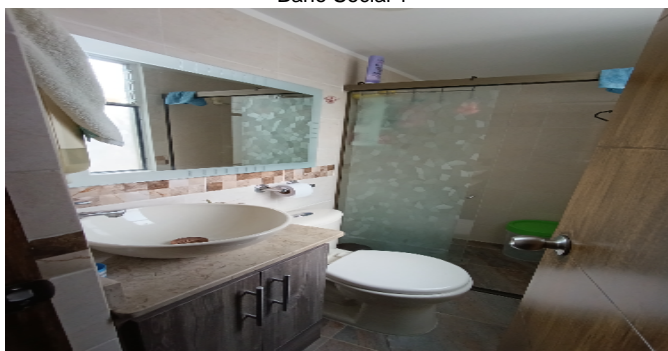

Cubierta-Techos

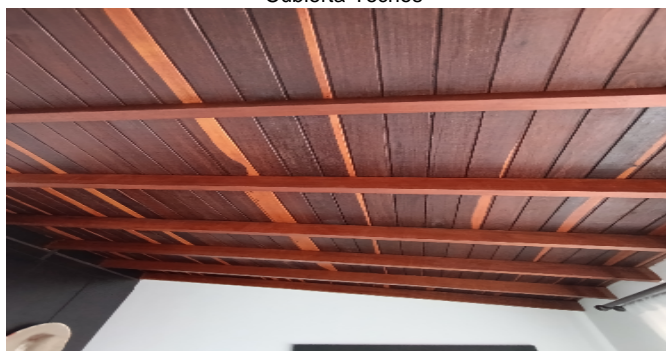

FOTOS General

Cubierta-Techos



Cubierta-Techos



Deposito



Deposito



Deposito



Zonas verdes-Conjunto



Zonas verdes-Conjunto



Garajes Comunes-CJ



FOTOS General

Garajes Comunes-CJ



Salón Social-CJ



Salón Social-CJ



Juegos Infantiles-CJ



Piscinas-CJ



Gimnasio-CJ



Otras Zonas Sociales-CJ



CONSIDERACIONES FINALES PARA EL INFORME DE AVALÚO

VOCABULARIO: PRECIO: Es un término que se utiliza para la cuantía que se solicita, ofrece o paga por un bien o servicio. El precio de venta es un hecho histórico. **COSTO:** es el precio pagado por los bienes y servicios o la cantidad exigida para crear o producir el bien o el servicio. **MERCADO:** un mercado es el entorno en el que se comercializan bienes y servicios entre compradores y vendedores a través de un mecanismo de precios. --- **AVALÚO:** Es el estudio o proceso mediante el cual se estima y documenta el valor de un bien o bien inmueble, servicio, actividad, cosa u objeto, de acuerdo a la apreciación personal expresada por un profesional que cuenta con los conocimientos técnicos, aplique normas y procedimientos generalmente aceptados en esta especialidad. --- **VALOR COMERCIAL:** Es el precio más probable en que se podría comercializar un bien, en las circunstancias prevalecientes a la fecha del avalúo, en un plazo razonable de exposición, en una transacción llevada a cabo entre un oferente y un demandante libre de presiones, bien informados.

ABREVIACIONES: Apartamento: APTO ó AP --- **TORRE:** TO --- **LOTE:** LO --- **CASA:** CS o CA --- **AVENIDA:** AV --- **CALLE:** CL --- **CARRERA:** CRA ó KR--- **Diagonal:** Diag. --- **Conjunto:** CJ --- **Edificio:** ED --- **Residencial:** Res --- **Etapas:** ET --- **SIN Estrato:** SE---**Matrícula inmobiliaria:** M.I.--- **Certificado de libertad y tradición:** CLT---- **SIN INFORMACIÓN:** S/I

----- **METODOLOGÍA:** Para la determinación del valor comercial del inmueble objeto de avalúo, de acuerdo con lo establecido en el **Decreto 1420 del 24 de julio de 1998** y su correspondiente resolución reglamentaria **Resolución 620 del 23 de septiembre de 2008** expedida por el Instituto Geográfico Agustín Codazzi, por la cual se establecen los procedimientos para los avalúos ordenados dentro del marco de la **Ley 388 de 1997:**

1. Método de comparación o de mercado: Es la técnica valuatoria que busca establecer el valor comercial del bien, a partir del estudio de las ofertas o transacciones recientes, de bienes semejantes y comparables al del objeto de avalúo. Tales ofertas o transacciones deberán ser clasificadas, analizadas e interpretadas para llegar a la estimación del valor comercial.

2. Método de capitalización de rentas o ingresos: Es la técnica valuatoria que busca establecer el valor comercial de un bien, a partir de las rentas o ingresos que se puedan obtener del mismo bien, o inmuebles semejantes y comparables por sus características físicas, de uso y ubicación, trayendo a valor presente la suma de los probables ingresos o rentas generadas en la vida remanente del bien objeto de avalúo, con una tasa de capitalización o interés.

3. Método de costo de reposición: Es el que busca establecer el valor comercial del bien objeto de avalúo a partir de estimar el costo total de la construcción a precios de hoy, un bien semejante al del objeto de avalúo, y restarle la depreciación acumulada. Para la depreciación de las construcciones se deben emplear modelos continuos y no los discontinuos o en escalera. Deberá adoptarse un sistema que tenga en cuenta la edad y el estado de conservación, tal como lo establece Fitto y Corvini.

4-) Método o técnica Residual: Es el que busca establecer el valor comercial del bien, normalmente para el terreno, a partir de estimar el monto total de las ventas de un proyecto de construcción, acorde con la reglamentación urbanística vigente y de conformidad con el mercado del bien final vendible, en el terreno objeto de avalúo. Este método (técnica) debe desarrollarse bajo el principio de mayor y mejor uso.

DECLARACION DE CUMPLIMIENTO

El valuador confirma que: el informe de valuación es confidencial para las partes, hacia quien está dirigido o sus asesores profesionales, para el propósito específico del encargo; no se acepta ninguna responsabilidad ante ninguna tercera parte, y el valuador no acepta ninguna responsabilidad por la utilización inadecuada del informe. Se prohíbe la publicación del informe en todo o en parte, o cualquier referencia al mismo, o a las cifras de valuación contenidas en él, o los nombres y afiliación profesional de los valuadores, sin el consentimiento escrito del Valuador. ---- **El profesional que firma** declara que no tiene hoy, ni espera tener en el futuro, interés en la propiedad valorada; ni participación en los usos que se hagan del avalúo, ni con las personas que participen en la operación. Ha inspeccionado el inmueble personalmente y/o su equipo de trabajo con RAA vigente, y la información es la observada; los inconvenientes y limitaciones que pueda tener el bien y su

vecindario, están mencionados. Además, se mantendrá un nivel de confidencialidad, acorde a las exigencias de **Los Rosales Constructora Inmobiliaria S.A.S.** ---No es responsabilidad del valuador, el uso de este informe, para un fin distinto al que fue solicitado. --- **La valuación se llevó a cabo conforme a un código de ética** y normas de conducta. El Valuador ha cumplido los requisitos de formación de su profesión. Se adjunta el registro RAA de evaluador en el presente informe. Las descripciones de hechos presentadas en el informe son correctas hasta donde el Valuador alcanza a conocer. Los análisis y resultados solamente se ven restringidos por las hipótesis y condiciones restrictivas que se describen en el informe.

CONDICIONANTES Y SALVEDADE AL AVALÚO

La compañía valuadora así como el valuador no serán responsables de la veracidad de la información urbanística que afecte o haya afectado el inmueble objeto del predio en el momento de la realización del avalúo. El evaluador deberá dejar consignadas las inconsistencias que observe. --- **La compañía valuadora** así como el valuador no serán responsables de la veracidad de la información y ubicación del bien, informada por el solicitante; los antecedentes de propiedad asentados en el presente Avalúo es la contenida en la documentación oficial proporcionada por el solicitante del propio Avalúo y/o propietario del bien a valorar y/o entidad pública o privada solicitante del avalúo, la cual asumimos como correcta y se recibe de buena fe. Entre ella, podemos mencionar la escritura de propiedad o propiedad horizontal, certificado de libertad y tradición, entre otros. --- **El presente Avalúo es de USO exclusivo del(os) solicitante(s)** para el destino o propósito expresado en el mismo, por lo que no podrá ser utilizado para fines distintos. --- **La presente tasación no constituye un dictamen estructural, de cimentación, de hidrología, de suelos, de sismología,** o de cualquier otra rama de la ingeniería civil o la arquitectura, por lo tanto, no puede ser utilizado para fines relacionados con esas ramas ni se asume responsabilidad por vicios ocultos u otras características del inmueble que no puedan ser apreciadas en una visita normal de inspección física para efectos de tasación. Incluso cuando se aprecien algunas características que puedan constituir anomalías con respecto al estado de conservación normal -**según la vida útil consumida** de un inmueble o a su estructura, el valuador no asume mayor responsabilidad que así indicarlo cuando son detectadas, ya que aunque se presenten estados de conservación malos o ruinosos, es obligación del perito realizar la tasación según los criterios y normas vigentes y aplicables según el propósito del mismo. -- **No se han tenido** en cuenta en la elaboración del presente informe, posibles contingencias o afectaciones de orden jurídico, tales como: Titulación, Modos de Adquisición de Dominio, limitaciones de dominio, Contratos de Tenencia, Demandas Pendientes y en general cualquier asunto de carácter legal. El valor asignado se entiende como valor presente del inmueble tal y como se encontraba al momento de efectuar la visita de inspección. **Por tales motivos, el presente avalúo, no representa en ninguno de los casos un estudio de títulos.** --- Los valores comerciales asignados a los inmuebles, tienen que ver directamente con el área determinada en los documentos públicos suministrados por el interesado y/o áreas susceptibles de legalizar de acuerdo a la normatividad aplicable. --**Vigencia del avalúo: decretos 1420/1998 y 422/2000**, expedidos por el Ministerio de Hacienda y Crédito Público y ministerio de Desarrollo Económico, el presente avalúo tiene una **vigencia de un año**, contado desde la fecha expedición, siempre y cuando las condiciones físicas, intrínsecas, extrínsecas y normativas del inmueble valuado, no sufran cambios significativos, así como tampoco se presenten variaciones representativas del mercado inmobiliario comparable. Por otra parte, el **Decreto 145/2000**, "por medio del cual se establecen las condiciones de los créditos de vivienda individual a largo plazo, el avalúo practicado para tal fin, debe encontrarse dentro de los **seis (6) meses** anteriores al otorgamiento del crédito" --- **FAVORABILIDAD:** La finalidad de un proceso valuatorio, es dar valor, por tal motivo cuando se da un concepto de favorabilidad, este está sujeto al cumplimiento de las políticas exigidas por la entidad a la que se le está dirigiendo el avalúo, la cual establece los requisitos para dar un concepto, de acuerdo a los requerimientos internos de dicha entidad. La favorabilidad es un concepto independiente al valor del avalúo, el cual no se afecta por dicho concepto. NO es responsabilidad del perito y/o de Los Rosales dicho concepto, el cual se aporta de buena fe, es responsabilidad de a quien se dirige el avalúo verificar de acuerdo a sus políticas.

FINAL DEL INFORME AVALÚO LRBBVA-1017180048



PIN de Validación: b9d10b15

<https://www.raa.org.co>

Corporación Autorregulador Nacional de Avaluadores - ANA

NIT: 900796614-2

Entidad Reconocida de Autorregulación mediante la Resolución 20910 de 2016 de la Superintendencia de Industria y Comercio

El señor(a) JHORDAN ALEXIS RODRIGUEZ GONZALEZ, identificado(a) con la Cédula de ciudadanía No. 1128461299, se encuentra inscrito(a) en el Registro Abierto de Avaluadores, desde el 28 de Diciembre de 2021 y se le ha asignado el número de evaluador AVAL-1128461299.

Al momento de expedición de este certificado el registro del señor(a) JHORDAN ALEXIS RODRIGUEZ GONZALEZ se encuentra inscrito en las siguientes categorías y alcances:

Categoría 1 Inmuebles Urbanos

Alcance

- Casas, apartamentos, edificios, oficinas, locales comerciales, terrenos y bodegas situados total o parcialmente en áreas urbanas, lotes no clasificados en la estructura ecológica principal, lotes en suelo de expansión con plan parcial adoptado.

Fecha de inscripción
28 Dic 2021

Régimen
Régimen Académico

Categoría 2 Inmuebles Rurales

Alcance

- Terrenos rurales con o sin construcciones, como viviendas, edificios, establos, galpones, cercas, sistemas de riego, drenaje, vías, adecuación de suelos, pozos, cultivos, plantaciones, lotes en suelo de expansión sin plan parcial adoptado, lotes para el aprovechamiento agropecuario y demás infraestructura de explotación situados totalmente en áreas rurales.

Fecha de inscripción
28 Dic 2021

Régimen
Régimen Académico



PIN de Validación: b9d10b15



Categoría 3 Recursos Naturales y Suelos de Protección

Alcance

- Bienes ambientales, minas, yacimientos y explotaciones minerales. Lotes incluidos en la estructura ecológica principal, lotes definidos o contemplados en el Código de recursos Naturales Renovables y daños ambientales.

Fecha de inscripción
28 Dic 2021

Régimen
Régimen Académico

Categoría 13 Intangibles Especiales

Alcance

- Daño emergente, lucro cesante, daño moral, servidumbres, derechos herenciales y litigiosos y demás derechos de indemnización o cálculos compensatorios y cualquier otro derecho no contemplado en las clases anteriores.

Fecha de inscripción
28 Dic 2021

Régimen
Régimen Académico

Los datos de contacto del Avaluador son:

Ciudad: MEDELLÍN, ANTIOQUIA

Dirección: CR 55 36 D SUR 25

Teléfono: 30 14 48 00 29

Correo Electrónico: jhordan.mt05@gmail.com

Títulos Académicos, Certificados de Aptitud Ocupacional y otros programas de formación:

Tecnólogo en Gestión Catastral- Institución Universitaria Colegio Mayor de Antioquia

Que revisados los archivos de antecedentes de procesos disciplinarios de la ERA Corporación Autorregulador Nacional de Avaluadores - ANA; no aparece sanción disciplinaria alguna contra el(la) señor(a) JHORDAN ALEXIS RODRIGUEZ GONZALEZ, identificado(a) con Cédula de ciudadanía No. 1128461299

El(la) señor(a) JHORDAN ALEXIS RODRIGUEZ GONZALEZ se encuentra al día con el pago sus derechos de registro, así como con la cuota de autorregulación con Corporación Autorregulador Nacional de



PIN de Validación: b9d10b15

**Avaluadores - ANA.**

Con el fin de que el destinatario pueda verificar este certificado se le asignó el siguiente código de QR, y puede escanearlo con un dispositivo móvil u otro dispositivo lector con acceso a internet, descargando previamente una aplicación de digitalización de código QR que son gratuitas. La verificación también puede efectuarse ingresando el PIN directamente en la página de RAA <http://www.raa.org.co>. Cualquier inconsistencia entre la información acá contenida y la que reporte la verificación con el código debe ser inmediatamente reportada a Corporación Autorregulador Nacional de Avaluadores - ANA.

**PIN DE VALIDACIÓN****b9d10b15**

El presente certificado se expide en la República de Colombia de conformidad con la información que reposa en el Registro Abierto de Avaluadores RAA., a los tres (03) días del mes de Marzo del 2025 y tiene vigencia de 30 días calendario, contados a partir de la fecha de expedición.

Firma: _____
Alexandra Suarez
Representante Legal



Medellín, 17 de febrero de 2025

Señora
ZORAIDA PEREZ ECHAVARRIA
E. S. M.

Estimada señora Zoraida:

Me dirijo a usted en relación con la solicitud de la empresa de avalúo para la propiedad ubicada en la calle 65 No 97 A 45 int 255 del Conjunto Residencial Urbanización Altos de la Macarena unidad cerrada PH

Por medio de la presente, me permito informar que los parqueaderos de la copropiedad son de carácter **común**. Esto significa que son áreas designadas para el uso de todos los propietarios y/o residentes del inmueble, y no pueden ser asignados a un propietario en particular de forma exclusiva.

CANTIDAD PARQUEADEROS

- 47 para carros
- 93 para motos

Cordialmente

KATTERINE GARCIA ALDANA
Administradora



OFICINA DE REGISTRO DE INSTRUMENTOS PUBLICOS DE MEDELLIN NORTE
CERTIFICADO DE TRADICION
MATRICULA INMOBILIARIA

Certificado generado con el Pin No: 2502041933107829815

Nro Matrícula: 01N-5303421

Pagina 1 TURNO: 2025-23768

Impreso el 4 de Febrero de 2025 a las 03:09:02 PM

**"ESTE CERTIFICADO REFLEJA LA SITUACION JURIDICA DEL INMUEBLE
HASTA LA FECHA Y HORA DE SU EXPEDICION"**

No tiene validez sin la firma del registrador en la ultima página

CIRCULO REGISTRAL: 01N - MEDELLIN NORTE DEPTO: ANTIOQUIA MUNICIPIO: MEDELLIN VEREDA: MEDELLIN

FECHA APERTURA: 23-03-2010 RADICACIÓN: 2010-10244 CON: ESCRITURA DE: 15-03-2010

CODIGO CATASTRAL: **AAB0087SS**NACOD CATASTRAL ANT: 050010007609800540013901020055

NUPRE:

ESTADO DEL FOLIO: **ACTIVO**

DESCRIPCION: CABIDA Y LINDEROS

Contenidos en ESCRITURA Nro 2607 de fecha 12-03-2010 en NOTARIA 15 de MEDELLIN CASA 255 PISO 2 Y 3 con area de 61,33 MTS2 con coeficiente de 0,567% (ART.11 DEL DECRETO 1711 DE JULIO 6/1984).

AREA Y COEFICIENTE

AREA - HECTAREAS: METROS CUADRADOS: CENTIMETROS CUADRADOS:

AREA PRIVADA - METROS CUADRADOS: CENTIMETROS CUADRADOS: / AREA CONSTRUIDA - METROS CUADRADOS: CENTIMETROS CUADRADOS

COEFICIENTE : %

COMPLEMENTACION:

ADQUIRIO CONTRUCTORA CAPITAL S.A. EL RESTO INMUEBLE CON MATRICULA 01N-219889, OBJETO DE REGLAMENTO DE PROPIEDAD HORIZONTAL , POR COMPRA A BEATRIZ ESCOBAR DE URIBE, POR MEDIO DE LA ESCRITURA PUBLICA 3536 DE 21 DE MARZO DE 2007 DE LA NOTARIA 15 DE MEDELLIN, REGISTRADA EL 02 DE ABRIL DE 2007, EN EL FOLIO DE MATRICULA INMOBILIARIA 01N-219889. -ADQUIRIO BEATRIZ ESCOBAR DE URIBE EL INMUEBLE, POR ADJUDICACION POR LIQUIDACION DE LA SOCIEDAD CONYUGAL CON JOSE DARIO URIBE URIBE, POR LA ESCRITURA PUBLICA 9286 DE 27 DE DICIEMBRE DE 2006, DE LA NOTARIA 12 DE MEDELLIN, REGISTRADA EL 01 DE MARZO DE 2007 DE LA NOTARIA 12 DE MEDELLIN, REGISTRADA EL 01 DE MARZO DE 2007, EN EL FOLIO DE MATRICULA INMOBILIARIA 01N-219889. ***PARAGRAFO: POR ESCRITURA PUBLICA 1172 DEL 27 DE FEBRERO DE 2007 DE LA NOTARIA 12 DE MEDELLIN, REGISTRADA EL 01 DE MARZO DE 2007 EN EL FOLIO DE MATRICULA INMOBILIARIA 01N-219889, SE ACLARO LA ESCRITURA PUBLICA 9286, EN CUANTO AL NOMBRE CORRECTO "JOSE DARIO URIBE URIBE". - ADQUIRIO DARIO URIBE URIBE EL INMUEBLE, POR COMPRA A RAFAEL URIBE PIEDRAHITA POR LA ESCRITURA PUBLICA 4039 DE 16 DE OCTUBRE DE 1964 DE LA NOTARIA 2. DE MEDELLIN, REGISTRADA EL 16 DE ENERO DE 1965, EN EL LIBRO PRIMERO RESPECTIVO, HOY FOLIO DE MATRICULA INMOBILIARIA 01N-219889; O SEA, POR TITULO ANTERIOR A LOS VEINTE A/OS QUE COMPRENDE ESTE CERTIFICADO.PARAGRAFO:POR ESCRITURA 3936 DEL 31 DE MARZO DE 2009 DE LA NOTARIA 15 DE MEDELLIN, REGISTRADA EL 29 DE MAYO DE 2009 CONSTRUCTORA CAPITAL S.A. FORMULO LOTE0 EN EL FOLIO 001-219889,ORIGINANDOSE EL FOLIO 001-5294787 EL CUAL ES HOY OBJETO DE ESTUDIO.* PARAGRAFO: POR ESCRITURA 15348 DEL 29 DE DICIEMBRE DE 2009 DE LA NOTARIA 15 DE MEDELLIN, CONSTRUCTORA CAPITAL S.A.(ANTES CONSTRUVIS S.A.) FORMULO ENGBLOBE EN LOS FOLIOS 001-5301758/5301894/5301902, ORIGINANDOSE ENTRE OTROS EL FOLIO 001-5302121 EL CUAL ES HOY OBJETO DE ESTUDIO. COMPLE8 MSPC.

DIRECCION DEL INMUEBLE

Tipo Predio: URBANO

3) CALLE 65 # 97A - 45 INT. 0255 (DIRECCION CATASTRAL)

2) CALLE 65 # 98 - 45 INT. 0255 (DIRECCION CATASTRAL)

1) CALLE 65 98-45 CONJUNTO RESID.URBAN.ALTO LA MACARENA P-H CASA 255 PISO 2 Y 3

DETERMINACION DEL INMUEBLE:

DESTINACION ECONOMICA:

MATRICULA ABIERTA CON BASE EN LA(s) SIGUIENTE(s) (En caso de integración y otros)

01N - 5302121



OFICINA DE REGISTRO DE INSTRUMENTOS PUBLICOS DE MEDELLIN NORTE
CERTIFICADO DE TRADICION
MATRICULA INMOBILIARIA

Certificado generado con el Pin No: 2502041933107829815

Nro Matrícula: 01N-5303421

Pagina 2 TURNO: 2025-23768

Impreso el 4 de Febrero de 2025 a las 03:09:02 PM

**"ESTE CERTIFICADO REFLEJA LA SITUACION JURIDICA DEL INMUEBLE
HASTA LA FECHA Y HORA DE SU EXPEDICION"**

No tiene validez sin la firma del registrador en la ultima página

ANOTACION: Nro 001 Fecha: 11-03-1983 Radicación: 1983-10861

Doc: ESCRITURA 360 del 28-02-1983 NOTARIA 2 de MEDELLIN

VALOR ACTO: \$

ESPECIFICACION: SERVIDUMBRE DE ACUEDUCTO ACTIVA: 0334 SERVIDUMBRE DE ACUEDUCTO ACTIVA MAYOR EXTENSION

PERSONAS QUE INTERVIENEN EN EL ACTO (X-Titular de derecho real de dominio,I-Titular de dominio incompleto)

DE: URIBE URIBE DARIO

CC# 533161 X

A: MUNICIPIO DE MEDELLIN

ANOTACION: Nro 002 Fecha: 16-12-1985 Radicación: 1985-1985-78031

Doc: ESCRITURA 1109 del 29-11-1985 NOTARIA 17 de MEDELLIN

VALOR ACTO: \$

ESPECIFICACION: SERVIDUMBRE DE ACUEDUCTO ACTIVA: 0334 SERVIDUMBRE DE ACUEDUCTO ACTIVA MAYOR EXTENSION

PERSONAS QUE INTERVIENEN EN EL ACTO (X-Titular de derecho real de dominio,I-Titular de dominio incompleto)

DE: URIBE URIBE DARIO

CC# 533161 X

A: EMPRESAS PUBLICAS DE MEDELLIN

ANOTACION: Nro 003 Fecha: 09-09-1998 Radicación: 1998-34516

Doc: ESCRITURA 2201 del 14-08-1998 NOTARIA 13 de MEDELLIN

VALOR ACTO: \$

ESPECIFICACION: SERVIDUMBRE DE ACUEDUCTO ACTIVA: 0334 SERVIDUMBRE DE ACUEDUCTO ACTIVA MAYOR EXTENSION

PERSONAS QUE INTERVIENEN EN EL ACTO (X-Titular de derecho real de dominio,I-Titular de dominio incompleto)

DE: URIBE URIBE DARIO

CC# 533161 X

A: EMPRESAS PUBLICAS DE MEDELLIN

ANOTACION: Nro 004 Fecha: 19-11-2009 Radicación: 2009-48746

Doc: ESCRITURA 13352 del 13-11-2009 NOTARIA 15 de MEDELLIN

VALOR ACTO: \$

ESPECIFICACION: HIPOTECA CON CUANTIA INDETERMINADA: 0205 HIPOTECA CON CUANTIA INDETERMINADA MAYOR EXTENSION

PERSONAS QUE INTERVIENEN EN EL ACTO (X-Titular de derecho real de dominio,I-Titular de dominio incompleto)

DE: CONSTRUCTORA CAPITAL S.A

X

A: BANCOLOMBIA S.A.

ANOTACION: Nro 005 Fecha: 15-03-2010 Radicación: 2010-10244

Doc: ESCRITURA 2607 del 12-03-2010 NOTARIA 15 de MEDELLIN

VALOR ACTO: \$

ESPECIFICACION: CONSTITUCION REGLAMENTO DE PROPIEDAD HORIZONTAL: 0317 CONSTITUCION REGLAMENTO DE PROPIEDAD HORIZONTAL

PERSONAS QUE INTERVIENEN EN EL ACTO (X-Titular de derecho real de dominio,I-Titular de dominio incompleto)

DE: CONSTRUCTORA CAPITAL S.A (ANTES CONSTRUVIS S.A)

X

ANOTACION: Nro 006 Fecha: 24-11-2010 Radicación: 2010-48266

Doc: ESCRITURA 12374 del 03-11-2010 NOTARIA 15 de MEDELLIN

VALOR ACTO: \$656,000

ESPECIFICACION: CANCELACION POR VOLUNTAD DE LAS PARTES: 0843 CANCELACION POR VOLUNTAD DE LAS PARTES DESAFECTA LA



OFICINA DE REGISTRO DE INSTRUMENTOS PUBLICOS DE MEDELLIN NORTE
CERTIFICADO DE TRADICION
MATRICULA INMOBILIARIA

Certificado generado con el Pin No: 2502041933107829815

Nro Matrícula: 01N-5303421

Pagina 3 TURNO: 2025-23768

Impreso el 4 de Febrero de 2025 a las 03:09:02 PM

**"ESTE CERTIFICADO REFLEJA LA SITUACION JURIDICA DEL INMUEBLE
HASTA LA FECHA Y HORA DE SU EXPEDICION"**

No tiene validez sin la firma del registrador en la ultima página

HIPOTECA CONTENIDA EN LA ESCRITURA NUMERO 13.352 DEL 13 DE NOVIEMBRE DE 2009 DE LA NOTARIA QUINCE DE MEDELLIN. (ANOTACION 04).

PERSONAS QUE INTERVIENEN EN EL ACTO (X-Titular de derecho real de dominio,I-Titular de dominio incompleto)

DE: BANCOLOMBIA S. A.

NIT. 890.903.938-8

A: CONSTRUCTORA CAPITAL S. A.

X NIT. 811.032.292-3

ANOTACION: Nro 007 Fecha: 24-11-2010 Radicación: 2010-48266

Doc: ESCRITURA 12374 del 03-11-2010 NOTARIA 15 de MEDELLIN

VALOR ACTO: \$50,000,000

ESPECIFICACION: COMPRAVENTA: 0125 COMPRAVENTA VIVIENDA DE INTERES SOCIAL

PERSONAS QUE INTERVIENEN EN EL ACTO (X-Titular de derecho real de dominio,I-Titular de dominio incompleto)

DE: CONSTRUCTORA CAPITAL S. A.

NIT. 811.032.292-3

A: MADRIGAL GUTIERREZ FRANCISCO JAVIER

CC# 98486792 X

A: POSADA CORREA HEIDI CAROLINA

CC# 1037572212 X

ANOTACION: Nro 008 Fecha: 24-11-2010 Radicación: 2010-48266

Doc: ESCRITURA 12374 del 03-11-2010 NOTARIA 15 de MEDELLIN

VALOR ACTO: \$

ESPECIFICACION: HIPOTECA CON CUANTIA INDETERMINADA: 0205 HIPOTECA CON CUANTIA INDETERMINADA CREDITO INICIAL APROBADO POR \$ 35'000.000,00 .

PERSONAS QUE INTERVIENEN EN EL ACTO (X-Titular de derecho real de dominio,I-Titular de dominio incompleto)

DE: MADRIGAL GUTIERREZ FRANCISCO JAVIER

CC# 98486792 X

DE: POSADA CORREA HEIDI CAROLINA

CC# 1037572212 X

A: BANCOLOMBIA S. A.

NIT. 890.903.938-8

ANOTACION: Nro 009 Fecha: 24-11-2010 Radicación: 2010-48266

Doc: ESCRITURA 12374 del 03-11-2010 NOTARIA 15 de MEDELLIN

VALOR ACTO: \$

ESPECIFICACION: CONSTITUCION PATRIMONIO DE FAMILIA: 0315 CONSTITUCION PATRIMONIO DE FAMILIA

PERSONAS QUE INTERVIENEN EN EL ACTO (X-Titular de derecho real de dominio,I-Titular de dominio incompleto)

DE: MADRIGAL GUTIERREZ FRANCISCO JAVIER

CC# 98486792 X

DE: POSADA CORREA HEIDI CAROLINA

CC# 1037572212 X

ANOTACION: Nro 010 Fecha: 26-02-2015 Radicación: 2015-8979

Doc: ESCRITURA 422 del 16-02-2015 NOTARIA SEPTIMA de MEDELLIN

VALOR ACTO: \$

Se cancela anotación No: 9

ESPECIFICACION: CANCELACION POR VOLUNTAD DE LAS PARTES: 0843 CANCELACION POR VOLUNTAD DE LAS PARTES DE PATRIMONIO DE FAMILIA

PERSONAS QUE INTERVIENEN EN EL ACTO (X-Titular de derecho real de dominio,I-Titular de dominio incompleto)

DE: MADRIGAL GUTIERREZ FRANCISCO JAVIER

CC# 98486792 X



OFICINA DE REGISTRO DE INSTRUMENTOS PUBLICOS DE MEDELLIN NORTE
CERTIFICADO DE TRADICION
MATRICULA INMOBILIARIA

Certificado generado con el Pin No: 2502041933107829815

Nro Matrícula: 01N-5303421

Pagina 4 TURNO: 2025-23768

Impreso el 4 de Febrero de 2025 a las 03:09:02 PM

**"ESTE CERTIFICADO REFLEJA LA SITUACION JURIDICA DEL INMUEBLE
HASTA LA FECHA Y HORA DE SU EXPEDICION"**

No tiene validez sin la firma del registrador en la ultima página

DE: POSADA CORREA HEIDI CAROLINA

CC# 1037572212 X

ANOTACION: Nro 011 Fecha: 26-02-2015 Radicación: 2015-8979

Doc: ESCRITURA 422 del 16-02-2015 NOTARIA SEPTIMA de MEDELLIN

VALOR ACTO: \$51,517,200

ESPECIFICACION: COMPRAVENTA: 0125 COMPRAVENTA

PERSONAS QUE INTERVIENEN EN EL ACTO (X-Titular de derecho real de dominio,I-Titular de dominio incompleto)

DE: MADRIGAL GUTIERREZ FRANCISCO JAVIER

CC# 98486792

DE: POSADA CORREA HEIDI CAROLINA

CC# 1037572212

A: GOMEZ VELEZ JULIAN FELIPE

CC# 8031533 X

ANOTACION: Nro 012 Fecha: 26-02-2015 Radicación: 2015-8979

Doc: ESCRITURA 422 del 16-02-2015 NOTARIA SEPTIMA de MEDELLIN

VALOR ACTO: \$

ESPECIFICACION: HIPOTECA CON CUANTIA INDETERMINADA: 0205 HIPOTECA CON CUANTIA INDETERMINADA CREDITO INICIAL APROBADO

\$51.517.200

PERSONAS QUE INTERVIENEN EN EL ACTO (X-Titular de derecho real de dominio,I-Titular de dominio incompleto)

DE: GOMEZ VELEZ JULIAN FELIPE

CC# 8031533 X

A: BANCOLOMBIA S.A

NIT:890.903.938-8

ANOTACION: Nro 013 Fecha: 16-04-2015 Radicación: 2015-16695

Doc: CERTIFICADO 805 del 24-03-2015 NOTARIA QUINCE de MEDELLIN

VALOR ACTO: \$290,000,000

Se cancela anotación No: 4

ESPECIFICACION: CANCELACION POR VOLUNTAD DE LAS PARTES: 0843 CANCELACION POR VOLUNTAD DE LAS PARTES DE HIPOTECA ESTE Y OTROS

PERSONAS QUE INTERVIENEN EN EL ACTO (X-Titular de derecho real de dominio,I-Titular de dominio incompleto)

DE: BANCOLOMBIA S.A.

NIT.890.903.938.8

A: HOY CONSTRUCTORA CAPITAL MEDELLIN S.A.S.

NIT.811.032.292.3

ANOTACION: Nro 014 Fecha: 31-05-2016 Radicación: 2016-25754

Doc: CERTIFICADO 155 del 20-05-2016 NOTARIA SEPTIMA de MEDELLIN

VALOR ACTO: \$35,000,000

Se cancela anotación No: 8

ESPECIFICACION: CANCELACION POR VOLUNTAD DE LAS PARTES: 0843 CANCELACION POR VOLUNTAD DE LAS PARTES HIPOTECA MEDIANTE ESC PCA 1868 20-05-2016 DE LA NOTARIA 7 DE MEDELLIN.

PERSONAS QUE INTERVIENEN EN EL ACTO (X-Titular de derecho real de dominio,I-Titular de dominio incompleto)

DE: BANCOLOMBIA S.A

NIT:890.903.938-8

A: MADRIGAL GUTIERREZ FRANCISCO JAVIER

CC# 98486792

A: POSADA CORREA HEIDI CAROLINA

CC# 1037572212



OFICINA DE REGISTRO DE INSTRUMENTOS PUBLICOS DE MEDELLIN NORTE

CERTIFICADO DE TRADICION

MATRICULA INMOBILIARIA

Certificado generado con el Pin No: 2502041933107829815

Nro Matrícula: 01N-5303421

Pagina 5 TURNO: 2025-23768

Impreso el 4 de Febrero de 2025 a las 03:09:02 PM

"ESTE CERTIFICADO REFLEJA LA SITUACION JURIDICA DEL INMUEBLE HASTA LA FECHA Y HORA DE SU EXPEDICION"

No tiene validez sin la firma del registrador en la ultima página

ANOTACION: Nro 015 Fecha: 19-04-2018 Radicación: 2018-16335

Doc: CERTIFICADO 93 del 13-04-2018 NOTARIA SEPTIMA de MEDELLIN

VALOR ACTO: \$51,517,200

Se cancela anotación No: 12

ESPECIFICACION: CANCELACION POR VOLUNTAD DE LAS PARTES: 0843 CANCELACION POR VOLUNTAD DE LAS PARTES DE HIPOTECA
(CONFORME A LA ESCRITURA 856 DEL 13-04-2018)

PERSONAS QUE INTERVIENEN EN EL ACTO (X-Titular de derecho real de dominio,I-Titular de dominio incompleto)

DE: BANCOLOMBIA S.A.

NIT. 890.903.938-8

A: GOMEZ VELEZ JULIAN FELIPE

CC# 8031533

ANOTACION: Nro 016 Fecha: 11-05-2018 Radicación: 2018-19883

Doc: ESCRITURA 1021 del 27-04-2018 NOTARIA SEPTIMA de MEDELLIN

VALOR ACTO: \$65,000,000

ESPECIFICACION: COMPRAVENTA: 0125 COMPRAVENTA

PERSONAS QUE INTERVIENEN EN EL ACTO (X-Titular de derecho real de dominio,I-Titular de dominio incompleto)

DE: GOMEZ VELEZ JULIAN FELIPE

CC# 8031533

A: LONDO/O ESPINOSA DIANA PATRICIA

CC# 31168893 X

A: MOLINA MORALES IVAN DARIO

CC# 71582865 X

ANOTACION: Nro 017 Fecha: 11-05-2018 Radicación: 2018-19883

Doc: ESCRITURA 1021 del 27-04-2018 NOTARIA SEPTIMA de MEDELLIN

VALOR ACTO: \$

ESPECIFICACION: AFECTACION A VIVIENDA FAMILIAR: 0304 AFECTACION A VIVIENDA FAMILIAR

PERSONAS QUE INTERVIENEN EN EL ACTO (X-Titular de derecho real de dominio,I-Titular de dominio incompleto)

DE: LONDO/O ESPINOSA DIANA PATRICIA

CC# 31168893 X

DE: MOLINA MORALES IVAN DARIO

CC# 71582865 X

NRO TOTAL DE ANOTACIONES: *17*

SALVEDADES: (Información Anterior o Corregida)

Anotación Nro: 0

Nro corrección: 1

Radificación: C2011-2219

Fecha: 28-09-2011

SE ACTUALIZA NUMERO CATASTRAL CON EL SUMINISTRADO POR LA SUBSECRETARIA DE CATASTRO - MEDELLIN, RES. N. 8589 DE 27-11-2008 PROFERIDA POR LA S.N.R (CONVENIO SNR-CATASTRO DE 23-09-2008).

Anotación Nro: 0

Nro corrección: 2

Radificación: C2014-309

Fecha: 30-01-2014

SE INCORPORA NUEVA NOMENCLATURA SUMINISTRADA POR LA SUBSECRETARIA DE CATASTRO-MEDELLIN, SEGUN DOC. RESOL. 3 DE 2013 PROFERIDO POR ESA ENTIDAD, RES. N. 2337 DE 25-03-2011 DE LA SNR.

Anotación Nro: 0

Nro corrección: 3

Radificación: C2018-3196

Fecha: 13-10-2018

SE ACTUALIZA NOMENCLATURA Y/O NUMERO CATASTRAL, CON LOS SUMINISTRADOS POR CATASTRO MUNICIPAL, RESOLUCION 201850020949 DE 06 DE MARZO DE 2018 PROFERIDA POR ESA ENTIDAD, RES. NO. 5386 DE 14/08/2007 EXPEDIDA POR LA S.N.R.



OFICINA DE REGISTRO DE INSTRUMENTOS PUBLICOS DE MEDELLIN NORTE
CERTIFICADO DE TRADICION
MATRICULA INMOBILIARIA

Certificado generado con el Pin No: 2502041933107829815

Nro Matrícula: 01N-5303421

Pagina 6 TURNO: 2025-23768

Impreso el 4 de Febrero de 2025 a las 03:09:02 PM

**"ESTE CERTIFICADO REFLEJA LA SITUACION JURIDICA DEL INMUEBLE
HASTA LA FECHA Y HORA DE SU EXPEDICION"**

No tiene validez sin la firma del registrador en la ultima página

=====

FIN DE ESTE DOCUMENTO

El interesado debe comunicar al registrador cualquier falla o error en el registro de los documentos

USUARIO: Realtech

TURNO: 2025-23768

FECHA: 04-02-2025

EXPEDIDO EN: BOGOTA

SUPERINTENDENCIA DE NOTARIADO Y REGISTRO DE LA FE PÚBLICA OFICINA DE REGISTRO DE INSTRUMENTOS PUBLICOS DE MEDELLIN NORTE

GEORGE ZABALETA TIQUE
REGISTRADOR PRINCIPAL

SUPERINTENDENCIA DE NOTARIADO Y REGISTRO DE LA FE PÚBLICA OFICINA DE REGISTRO DE INSTRUMENTOS PUBLICOS DE MEDELLIN NORTE



**SUPERINTENDENCIA
DE NOTARIADO
& REGISTRO**
La guarda de la fe pública

Condecoraciones:

*El suscrito Presidente Ejecutivo de la
Lonja de Propiedad Raíz de Bogotá*

CERTIFICA



Membresías
y alianzas:



Que la firma **LOS ROSALES CONSTRUCTORA INMOBILIARIA S.A.S.**, cuyo Representante Legal es el doctor **CESAR ALFONSO JIMÉNEZ QUINTERO**, es miembro activo de la **LONJA DE PROPIEDAD RAÍZ DE BOGOTÁ**, desde el primero (01) de marzo de dos mil veinte (2020) y se encuentra registrada con el código de afiliación N° 583.

Que dicha firma ha reportado ante esta entidad, la prestación de servicios de construcción, gerencia de proyectos y actividad valuatoria. Por esta razón se ha registrado en la Rama de promotores constructores y de servicios inmobiliarios y se ha inscrito en el capítulo de constructores y de avalúos de la Lonja de Propiedad Raíz de Bogotá.

Se expide el presente certificado a diecinueve (19) de marzo de dos mil veinticinco (2025).

Atentamente,



ANDRÉS MAURICIO MARTÍNEZ UMAÑA
Presidente Ejecutivo.

Nuestra feria:



Vigencia: Treinta (30) días a partir de la fecha de expedición.

Conoce más en:



Elaboró: A.D.T.



ARCHIVO: LRBBVA-1017180048
avalsign.com



TRAZABILIDAD DE FIRMAS

Fechas y horas en UTC-0500 | Bogotá. Flujo de firmas Versión 1.0 AvalSign.

	Estado:	Firmado
	Documento:	LRBBVA-1017180048
	Hash documento:	ce2cecbdf6
	Fecha creación:	2025-03-17 08:14:36

Firmas | Gestionado en Aval sign

Firmas: 1

Perito actuante:  JHORDAN ALEXIS RODRIGUEZ GONZALEZ Documento: 1128461299 Firmado electrónicamente en AvalSign. Token: 654114	
Puntos de autenticación: Correo electrónico: jhordan.catastral@gmail.com Celular: 3232999752 Nivel de seguridad: Validado por código único enviado por correo y MSM IP registrada de: Perito 190.130.108.144 2025-03-17 10:11:00	



Gestionado por avalsign.com

Documento firmado electrónicamente de acuerdo con la Ley 527 de 1999 y el Decreto 2364 de 2012. Trazabilidad de los datos y firmantes para garantía de la autenticidad e integridad.

Política de tratamiento de datos: <https://avalsign.com/politica>

