



QR validez del avalúo



**AVALÚOS - CONSTRUCTORA - INTERVENTORÍA**  
**Informe de Valuación de un Inmueble de uso Vivienda Urbano**

Fecha del avalúo		Fecha de visita	06/03/2025
Dirigido a	Caja Promotora de Vivienda Militar y de Policía		
Dirección	CALLE 42 11A-10, UNA CASA MZ C LT 2		
Barrio	villa nely		
Ciudad	Yopal		
Departamento	Casanare		
Propietario	CRISTIANO SOGAMOSO YAMID		

Oficina: CI 151 #18A-34 OF. 505 Bogotá; PBX: 6019159007 Ext. 101  
Página web: <https://losrosales.com/> Email: [avaluos@losrosales.com](mailto:avaluos@losrosales.com)  
Bogotá D.C.-COLOMBIA



## AVALÚOS - CONSTRUCTORA - INTERVENTORÍA

Bogotá D.C.,

Señor(es):

**Caja Promotora de Vivienda Militar y de Policía**

Avalúo solicitado por: JOSE JOEL ORTIZ CARAHUCHE

Ciudad

Apreciado(s) Señor(es)

Atendiendo su amable solicitud, adjunto a la presente le estamos enviando el informe de Valuación correspondiente al Valor de Mercado del bien inmueble de propiedad de **CRISTIANO SOGAMOSO YAMID** ubicado en la CALLE 42 11A-10, UNA CASA MZ C LT 2 villa nely, de la ciudad de Yopal.

Para la determinación del valor comercial del inmueble objeto de avalúo, de acuerdo con lo establecido en el Decreto 1420 del 24 de julio de 1998 y su correspondiente resolución reglamentaria Resolución 620 del 23 de septiembre de 2008 expedida por el Instituto Geográfico Agustín Codazzi, por la cual se establecen los procedimientos para los avalúos ordenados dentro del marco de la Ley 388 de 1997.

Según los criterios analizados, nuestro Avalúo arrojó un valor de \$127,485,872 pesos m/cte (Ciento veintisiete millones cuatrocientos ochenta y cinco mil ochocientos setenta y dos).

Atentamente,

**Los Rosales Constructora Inmobiliaria S.A.S.**

CESAR ALFONSO JIMENEZ QUINTERO

Oficina: Cl 151 #18A-34 OF. 505 Bogotá; PBX: 6019159007 Ext. 101

Página web: <https://losrosales.com/> Email: [avaluos@losrosales.com](mailto:avaluos@losrosales.com)

Bogotá D.C.-COLOMBIA

VALOR COMERCIAL						
Tipo de Área	Descripción	Área	Unidad	Valor unitario	%	Valor total
Area de Terreno		98	M2	\$520,264.00	39.99%	\$50,985,872.00
Area Construida	90	90	M2	\$850,000.00	60.01%	\$76,500,000.00
TOTALES					100%	\$127,485,872
Valor en letras Ciento veintisiete millones cuatrocientos ochenta y cinco mil ochocientos setenta y dos Pesos Colombianos						

Perito actuante



**JULIO CESAR SUANCHA GUTIERREZ**  
RAANro: AVAL-80167942 C.C: 80167942  
Firmado electrónicamente en AvalSign.  
Fecha: 2025-03-10 13:19:00

VALORES/TIPO DE AREA.			INFORMACIÓN UVR	
	Terreno	Construcción	Valor UVR	1
Integral	0	0	Valor del avalúo en UVR	127,485,872.00
Proporcional	0	127,485,872	Valor asegurable	127,485,872
% valor proporcional		100	Tiempo esperado comercialización	12
Calificación garantía				
Observación calificación				
Observación				

<b>Código</b>	LRCAJA-1118648663	<b>Propósito</b>	Modelo 8-14	<b>Tipo avalúo</b>	valor comercial
<b>Datos del dirigido a:</b>					
<b>Dirigido A</b>	Caja Promotora de Vivienda Militar y de Policía				
<b>Tipo identificación</b>	NIT.	<b>Documento</b>	NIT 860021967-7	<b>Email</b>	
<b>Datos del solicitante:</b>					
<b>Solicitante</b>	JOSE JOEL ORTIZ CARAHUCHE				
<b>Tipo identificación</b>	C.C.	<b>Documento</b>	1118648663	<b>Teléfono</b>	3118940510
<b>Email</b>	jjoelortiz1988@gmail.com				
<b>Datos del propietario:</b>					
<b>Propietario</b>	CRISTIANO SOGAMOSO YAMID				
<b>Tipo identificación</b>	C.C.	<b>Documento</b>	1115851896	<b>Ocupante</b>	Arrendatario
<b>Datos del inmueble objeto de avalúo:</b>					
<b>Dirección</b>	CALLE 42 11A-10, UNA CASA MZ C LT 2				
<b>Conjunto</b>					
<b>Ciudad</b>	Yopal	<b>Departamento</b>	Casanare	<b>Estrato</b>	2
<b>Sector</b>	Urbano	<b>Barrio</b>	villa nely	<b>Ubicación</b>	Terreno – Construcción
<b>Tipo Inmueble</b>	Casa	<b>Tipo subsidio</b>	VIP Vivienda Interes Prioritario	<b>Sometido a PH</b>	No
<b>Observación</b>	El inmueble se encuentra muy cercano a la calle 40 via principal de Yopal que cuenta con buen comercio.Cerca a colegios, zona institucional y mucho comercio que proviene de la calle 40 expandiendose a la zona residencial, generando posibilidad de poner negocio.				

Uso actual	Vivienda	Piso inmueble	1																							
Clase inmueble	Unifamiliar	Otro		Método evaluación	MERCADO																					
Justificación de Metodología	Para la determinación del valor comercial del inmueble objeto de avalúo, de acuerdo con lo establecido en el <b>Decreto 1420 del 24 de julio de 1998</b> y su correspondiente resolución reglamentaria <b>Resolución 620 del 23 de septiembre de 2008</b> expedida por el Instituto Geográfico Agustín Codazzi, por la cual se establecen los procedimientos para los avalúos ordenados dentro del marco de la <b>Ley 388 de 1997</b> ; <b>se utiliza el siguiente (s) método(s): MÉTODO DE COMPARACIÓN O DE MERCADO:</b> Es la técnica valuatoria que busca establecer el valor comercial del bien, a partir del estudio de las ofertas o transacciones recientes, de bienes semejantes y comparables al del objeto de avalúo. Tales ofertas o transacciones deberán ser clasificadas, analizadas e interpretadas para llegar a la estimación del valor comercial.																									
<table><tr><th>ÁREAS JURÍDICAS</th><th>UND</th><th>VALOR</th></tr><tr><td>AREA DE TERRENO</td><td>M2</td><td>98</td></tr><tr><td>AREA CONSTRUIDA</td><td>M2</td><td>119</td></tr></table>			ÁREAS JURÍDICAS	UND	VALOR	AREA DE TERRENO	M2	98	AREA CONSTRUIDA	M2	119	<table><tr><th>ÁREAS CATASTRAL</th><th>UND</th><th>VALOR</th></tr><tr><td>AREA DE TERRENO</td><td>M2</td><td>98</td></tr><tr><td>AREA CONSTRUIDA</td><td>M2</td><td>56</td></tr><tr><td>AVALUO CATASTRAL 2025</td><td>PESOS</td><td>49892000</td></tr></table>			ÁREAS CATASTRAL	UND	VALOR	AREA DE TERRENO	M2	98	AREA CONSTRUIDA	M2	56	AVALUO CATASTRAL 2025	PESOS	49892000
ÁREAS JURÍDICAS	UND	VALOR																								
AREA DE TERRENO	M2	98																								
AREA CONSTRUIDA	M2	119																								
ÁREAS CATASTRAL	UND	VALOR																								
AREA DE TERRENO	M2	98																								
AREA CONSTRUIDA	M2	56																								
AVALUO CATASTRAL 2025	PESOS	49892000																								
<table><tr><th>ÁREAS MEDIDAS EN VISITA</th><th>UND</th><th>VALOR</th></tr><tr><td>AREA DE TERRENO</td><td>M2</td><td>98</td></tr><tr><td>AREA PISO 1</td><td>M2</td><td>90</td></tr></table>			ÁREAS MEDIDAS EN VISITA	UND	VALOR	AREA DE TERRENO	M2	98	AREA PISO 1	M2	90	<table><tr><th>ÁREAS VALORADAS</th><th>UND</th><th>VALOR</th></tr><tr><td>AREA DE TERRENO</td><td>M2</td><td>98</td></tr><tr><td>AREA PISO 1</td><td>M2</td><td>90</td></tr></table>			ÁREAS VALORADAS	UND	VALOR	AREA DE TERRENO	M2	98	AREA PISO 1	M2	90			
ÁREAS MEDIDAS EN VISITA	UND	VALOR																								
AREA DE TERRENO	M2	98																								
AREA PISO 1	M2	90																								
ÁREAS VALORADAS	UND	VALOR																								
AREA DE TERRENO	M2	98																								
AREA PISO 1	M2	90																								
<table><tr><th>ÁREAS POR NORMA</th><th></th><th>VALOR</th></tr><tr><td>Indice ocupación</td><td>0.86</td><td>84.28</td></tr><tr><td>Indice construcción</td><td>0.86</td><td>84.28</td></tr></table>			ÁREAS POR NORMA		VALOR	Indice ocupación	0.86	84.28	Indice construcción	0.86	84.28															
ÁREAS POR NORMA		VALOR																								
Indice ocupación	0.86	84.28																								
Indice construcción	0.86	84.28																								
Forma Geometrica	rectangular	Frente	7																							
Fondo	14	Relación frente fondo	0.5																							
Perspectivas de valoración	De acuerdo a las condiciones del sector y a la dinámica de mercado del mismo, se consideran perspectivas de valoración medias altas																									
Actualidad edificadora	se presenta expansion del comercio desde la calle 40 hacia la calle 45																									
Comportamiento Oferta y Demanda	Del análisis del segmento del mercado relativo a los inmuebles comparables con el que se valora se deduce que la oferta en la zona es media, y se considera que la demanda es media.																									

Acuerdo Decreto	024 de 29 de diciembre de 2013
Area Del Lote	98
Forma Del Lote	rectangular
Topografia	plana
# Unidades Predios(Predios subdivididos fisicamente)	1
Clasificacion Del Suelo	RESIDENCIAL
Uso Principal Norma	RESIDENCIAL
Uso Compatible Norma	RESIDENCIAL
Tratamiento	35
Indice DeOcupacion	0.86
Indice DeContruccion	0.86
AislamientoPosterior	3.15
Altura Permitida	2.5
Amenaza Riesgo Inundacion	no
Amenaza Riesgo Movimiento en masa	no
Suelos De Proteccion	no
Patrimonio	no
Observaciones Reglamentación urbanística:	el inmueble cuenta con licencia de construccion No. 10254776 del 20 de diciembre de 2017, aprobada por el jefe de la oficina de planeacion de Yopal Casanare.

ESCRITURAS				
Nro. escritura	Tipo	Fecha	Notaria	Ciudad
1223	EscrituraDePropiedad	31/05/2021	01	Aguazul
MATRÍCULAS				
Nro. Matrícula	Fecha	Cédula catastral	Detalle	
470-63815	03/06/2021	101000012100002000	casa	
Observación				
	El inmueble presenta declaracion de construccion escritura 0024 de 09 de enero de 2018 notaria primera de Yopal, registrada en la anotacion numero 03 del folio de matricula inmobiliaria, el 17 d enero de 2018.Radicado: 2018-470-6-356.			

Observación	el inmueble no cuenta con garaje
-------------	----------------------------------

SERVICIOS PÚBLICOS			AMOBAMIENTO URBANO		
	Sector	Inmueble		Sector	
Energía	SI	SI	Alumbrado	SI	
Acueducto	SI	SI	Arborizacion	NO	
Alcantarillado	SI	SI	Alamedas	SI	
Gas	SI	SI	Ciclo rutas	NO	
CARACTERISTICAS					
Uso predominante	Residencial	Área de actividad	Mixta.	Demanda / Interés	Media
Estrato	2	Barrio legal	Si	Topografia	Plana
Transporte	Bueno	Condiciones de salubridad	Bueno		

EQUIPAMIENTO			VIAS, ANDENES Y SARDINELES		
	Nivel	Nivel Distancia		Sector	Conservación
Zonas recreativas	Bueno	100-200	Andenes	SI	Bueno
Áreas verdes	Bueno	300-400	Sardineles	SI	Bueno
Estacionamiento	Bueno	0-100	Vías pavimentadas	SI	Bueno
Asistencial	Bueno	mas de 500	Tipo de vía	interbarrial	
Escolar	Muy Bueno	0-100			
Comercial	Muy Bueno	100-200			
IMPACTO AMBIENTAL					
Aire	NO	Basura	NO	Inseguridad	NO
Ruido	NO	Aguas	NO	Otro	NO
Observación:	muy cercano al comercio de la calle 40				



Estado de la conservación	Bueno	Estructura	Tradicional	Estructura reforzada	SI
Material construcción	Bloque	Tipo estructura	Mampostería Confinada		
Daños por Sismos	NO	Ajustes sismos resistentes	NO	Cubierta	teja metalica
Fachada	planta y pintura	Ancho fachada	6-9 metros	Irregularidad planta	No
Irregularidad altura	No	Tipologia vivienda	Casa Continua	Otro tipologia vivienda	
Año construcción	2018	Edad Inmueble	7 años	Vida útil	100 años
Estado construcción	Usada	%Avance	100		
Licencia construcción	si				
Observación	RECONOCIMIENTO Y LICENCIA DE CONSTRUCCION No 10254776 DE 20 DE DICIEMBRE DE 2017				

INFORMACIÓN DEPENDENCIAS					
Sala	1	Comedor	1	Cocina	Sencilla
Baños Sociales	1	Patio interior	1	Habitaciones	2
Closet	0	Baños privados	1	Estar	0
Bodega	0	Estudio	0	Cuarto servicio	0
Baños servicio	0	Zona ropas	1	Local	1
Balcón	0	Jardin	0	Zona verde	0

Oficina	0	Ventilación	Bueno	Iluminación	Bueno
Observación	Casa. Consta de: sala: 1, Comedor: 1, Cocina: Sencilla, Baño social: 1, Patio interior: 1, Habitaciones: 2, Baño privado: 1, Zona ropas: 1, Local: 1, Ventilación: Bueno, Iluminación: Bueno				

	Sala	Comedor	Cocina	Baño	Piso	Techo	Muro	Carpintería
Calidad	Normal	Normal	Normal	Normal	Normal	Normal	Normal	Normal
Estado	Bueno.	Bueno.	Bueno.	Bueno.	Bueno.	Bueno.	Bueno.	Bueno.
Observación	El inmueble se encuentra en buen estado de conservacion.							

**Dirección:** CALLE 42 11A-10, UNA CASA MZ C LT 2 | villa nely | Yopal | Casanare



**LATITUD**

MAGNA SIRGAS: 5.31703

GEOGRAFICAS : 5° 19' 1.3074''

**LONGITUD**

MAGNA SIRGAS: -72.39817

GEOGRAFICAS : 72° 23' 53.4114''

#	DIRECCION	VALOR VENTA	NEG	VALOR DEPURADO	TELEFONO	TERRENO M2	TAMANO CONSTRUCCI ON M2	VALOR CONSTRUCCION M2	VALOR CONSTRUCCION
1	villa natalia	\$150,000,000	0.9	\$135,000,000	3202825665	90	82	\$1,050,000	\$86,100,000
2	bella vista	\$125,000,000	0.98	\$122,500,000	3222476654	98	87	\$850,000	\$73,950,000
3	casimena	\$150,000,000	0.9	\$135,000,000	3214697287	90	81	\$1,050,000	\$85,050,000
Del inmueble						98	90		

#	TOTAL SIN CONSTRUCCION	TERRENO M2	FACTOR TAMANO	FACTOR UBICACION	FACTOR HOMOLOGADO	RESULTADOS
1	\$48,900,000	\$543,333	0.97	1.00	0.97	\$527,033
2	\$48,550,000	\$495,408	1.0	1.0	1.00	\$495,408
3	\$49,950,000	\$555,000	0.97	1.0	0.97	\$538,350
					PROMEDIO	\$520,263.83
					DESV. STANDAR	\$22,256.91
					COEF. VARIACION	4.28%

TERRENO	ADOPTADOM2	\$520,264.00	AREA	98	TOTAL	\$50,985,872.00
CONSTRUCCION	ADOPTADOM2	\$850,000.00	AREA	90	TOTAL	\$76,500,000.00
VALOR TOTAL	\$127,485,872.00					

<b>Observaciones:</b> se tiene en cuenta la construccion medida en la visita al predio 90m2		
<b>Enlaces:</b>		
1.- <a href="https://web.facebook.com/marketplace/item/482291311609713/?ref=search&amp;referral_code=null&amp;referral_story_type=post&amp;tracking=browse_serp%3A19837672-1670-462a-b10d-a6881014d6df">https://web.facebook.com/marketplace/item/482291311609713/?ref=search&amp;referral_code=null&amp;referral_story_type=post&amp;tracking=browse_serp%3A19837672-1670-462a-b10d-a6881014d6df</a>	2.- <a href="https://web.facebook.com/marketplace/item/8775218112533636/?ref=search&amp;referral_code=null&amp;referral_story_type=post&amp;tracking=browse_serp%3A908e74e2-3466-43e0-9411-03d3d4edc69d">https://web.facebook.com/marketplace/item/8775218112533636/?ref=search&amp;referral_code=null&amp;referral_story_type=post&amp;tracking=browse_serp%3A908e74e2-3466-43e0-9411-03d3d4edc69d</a>	3.- <a href="https://web.facebook.com/marketplace/item/3157322767740748/?ref=search&amp;referral_code=null&amp;referral_story_type=post&amp;tracking=browse_serp%3Aa2d31c7-3b10-4a27-ae66-881eab505aac">https://web.facebook.com/marketplace/item/3157322767740748/?ref=search&amp;referral_code=null&amp;referral_story_type=post&amp;tracking=browse_serp%3Aa2d31c7-3b10-4a27-ae66-881eab505aac</a>

Plano





Foto Selfie



Vía frente al inmueble

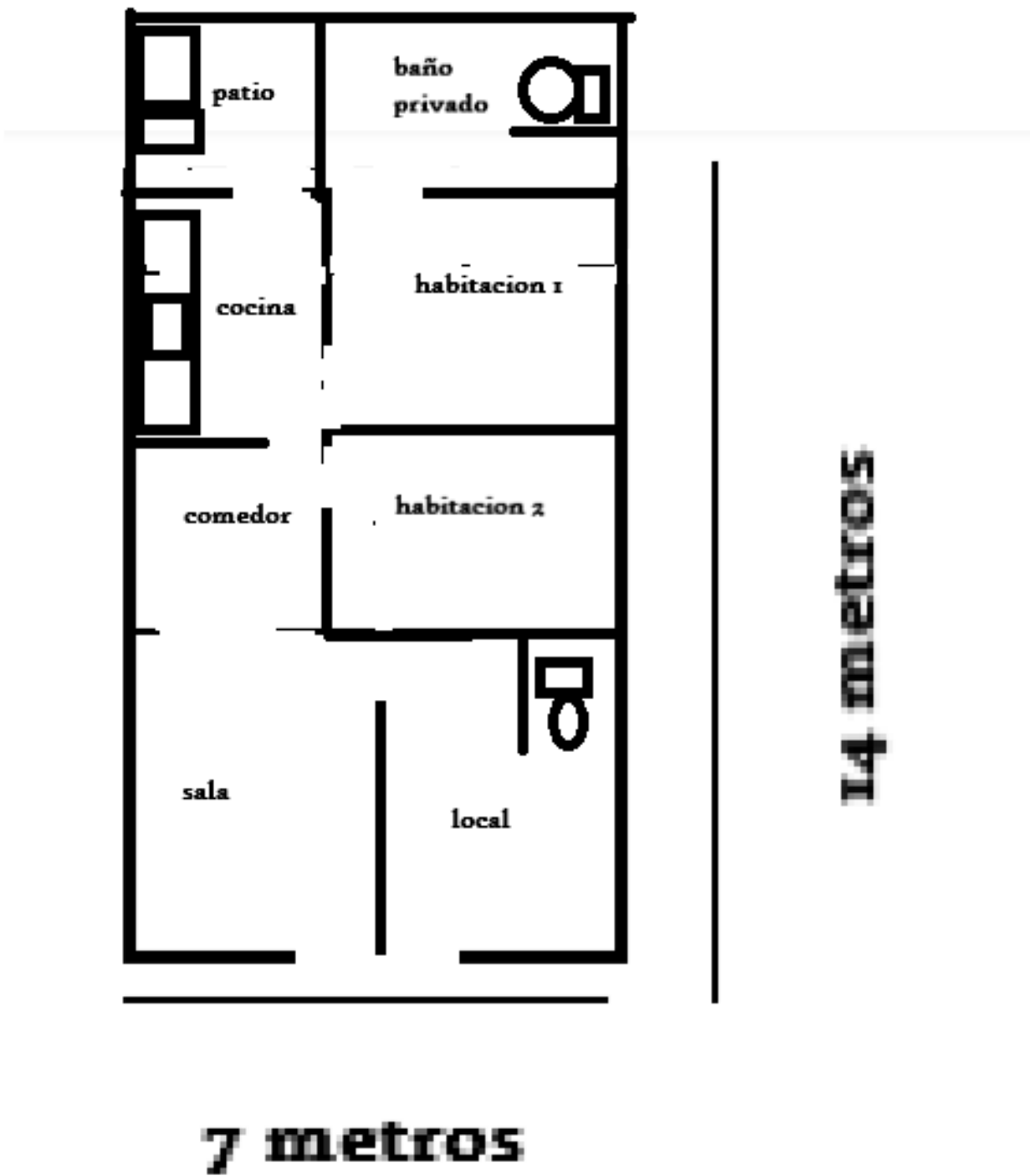

Entorno



Entorno



Contador de Energia



Contador de Agua



Contador de Gas



Inmueble Colindante



Inmueble Colindante



Fachada del Inmueble



Nomenclatura



Puerta de entrada



Comedor



Comedor



Cocina



Cocina





Hall o Estar de Habitaciones



Hab. 1 o Habitación Principal



Baño Privado Hab 1



Habitación 2



Baño Social 1



Cubierta-Techos





**VOCABULARIO: PRECIO:** Es un término que se utiliza para la cuantía que se solicita, ofrece o paga por un bien o servicio. El precio de venta es un hecho histórico. **COSTO:** es el precio pagado por los bienes y servicios o la cantidad exigida para crear o producir el bien o el servicio. **MERCADO:** un mercado es el entorno en el que se comercializan bienes y servicios entre compradores y vendedores a través de un mecanismo de precios. --- **AVALÚO:** Es el estudio o proceso mediante el cual se estima y documenta el valor de un bien o bien inmueble, servicio, actividad, cosa u objeto, de acuerdo a la apreciación personal expresada por un profesional que cuenta con los conocimientos técnicos, aplique normas y procedimientos generalmente aceptados en esta especialidad. --- **VALOR COMERCIAL:** Es el precio más probable en que se podría comercializar un bien, en las circunstancias prevalecientes a la fecha del avalúo, en un plazo razonable de exposición, en una transacción llevada a cabo entre un oferente y un demandante libre de presiones, bien informados.

**ABREVIACIONES:** Apartamento: APTO ó AP --- TORRE: TO --- LOTE: LO --- CASA: CS o CA --- AVENIDA: AV --- CALLE: CL --- CARRERA: CRA ó KR--- Diagonal: Diag. --- Conjunto: CJ --- Edificio: ED --- Residencial: Res --- Etapa: ET --- SIN Estrato: SE---Matrícula inmobiliaria: M.I.--- Certificado de libertad y tradición: CLT---- SIN INFORMACIÓN: S/I ----- **METODOLOGÍA:** Para la

determinación del valor comercial del inmueble objeto de avalúo, de acuerdo con lo establecido en el **Decreto 1420 del 24 de julio de 1998** y su correspondiente resolución reglamentaria **Resolución 620 del 23 de septiembre de 2008** expedida por el Instituto Geográfico Agustín Codazzi, por la cual se establecen los procedimientos para los avalúos ordenados dentro del marco de la **Ley 388 de 1997:**

**1. Método de comparación o de mercado:** Es la técnica valuatoria que busca establecer el valor comercial del bien, a partir del estudio de las ofertas o transacciones recientes, de bienes semejantes y comparables al del objeto de avalúo. Tales ofertas o transacciones deberán ser clasificadas, analizadas e interpretadas para llegar a la estimación del valor comercial.

**2. Método de capitalización de rentas o ingresos:** Es la técnica valuatoria que busca establecer el valor comercial de un bien, a partir de las rentas o ingresos que se puedan obtener del mismo bien, o inmuebles semejantes y comparables por sus características físicas, de uso y ubicación, trayendo a valor presente la suma de los probables ingresos o rentas generadas en la vida remanente del bien objeto de avalúo, con una tasa de capitalización o interés.

**3. Método de costo de reposición:** Es el que busca establecer el valor comercial del bien objeto de avalúo a partir de estimar el costo total de la construcción a precios de hoy, un bien semejante al del objeto de avalúo, y restarle la depreciación acumulada. Para la depreciación de las construcciones se deben emplear modelos continuos y no los discontinuos o en escalera. Deberá adoptarse un sistema que tenga en cuenta la edad y el estado de conservación, tal como lo establece Fitto y Corvini.

**4-) Método o técnica Residual:** Es el que busca establecer el valor comercial del bien, normalmente para el terreno, a partir de estimar el monto total de las ventas de un proyecto de construcción, acorde con la reglamentación urbanística vigente y de conformidad con el mercado del bien final vendible, en el terreno objeto de avalúo. Este método (técnica) debe desarrollarse bajo el principio de mayor y mejor uso.

**El valuador confirma que:** el informe de valuación es confidencial para las partes, hacia quien está dirigido o sus asesores profesionales, para el propósito específico del encargo; no se acepta ninguna responsabilidad ante ninguna tercera parte, y el valuador no acepta ninguna responsabilidad por la utilización inadecuada del informe. Se prohíbe la publicación del informe en todo o en parte, o cualquier referencia al mismo, o a las cifras de valuación contenidas en él, o los nombres y afiliación profesional de los valuadores, sin el consentimiento escrito del Valuador. ---- **El profesional que firma** declara que no tiene hoy, ni espera tener en el futuro, interés en la propiedad valorada; ni participación en los usos que se hagan del avalúo, ni con las personas que participen en la operación. Ha inspeccionado el inmueble personalmente y/o su equipo de trabajo con RAA vigente, y la información es la observada; los inconvenientes y limitaciones que pueda tener el bien y su

vecindario, están mencionados. Además, se mantendrá un nivel de confidencialidad, acorde a las exigencias de **Los Rosales Constructora Inmobiliaria S.A.S.** ---No es responsabilidad del valuador, el uso de este informe, para un fin distinto al que fue solicitado. --- **La valuación se llevó a cabo conforme a un código de ética** y normas de conducta. El Valuador ha cumplido los requisitos de formación de su profesión. Se adjunta el registro RAA de evaluador en el presente informe. Las descripciones de hechos presentadas en el informe son correctas hasta donde el Valuador alcanza a conocer. Los análisis y resultados solamente se ven restringidos por las hipótesis y condiciones restrictivas que se describen en el informe.

La compañía valuadora así como el valuador no serán responsables de la veracidad de la información urbanística que afecte o haya afectado el inmueble objeto del predio en el momento de la realización del avalúo. El evaluador deberá dejar consignadas las inconsistencias que observe. --- **La compañía valuadora** así como el valuador no serán responsables de la veracidad de la información y ubicación del bien, informada por el solicitante; los antecedentes de propiedad asentados en el presente Avalúo es la contenida en la documentación oficial proporcionada por el solicitante del propio Avalúo y/o propietario del bien a valorar y/o entidad pública o privada solicitante del avalúo, la cual asumimos como correcta y se recibe de buena fe. Entre ella, podemos mencionar la escritura de propiedad o propiedad horizontal, certificado de libertad y tradición, entre otros. --- **El presente Avalúo es de USO exclusivo del(os) solicitante(s)** para el destino o propósito expresado en el mismo, por lo que no podrá ser utilizado para fines distintos. --- **La presente tasación no constituye un dictamen estructural, de cimentación, de hidrología, de suelos, de sismología,** o de cualquier otra rama de la ingeniería civil o la arquitectura, por lo tanto, no puede ser utilizado para fines relacionados con esas ramas ni se asume responsabilidad por vicios ocultos u otras características del inmueble que no puedan ser apreciadas en una visita normal de inspección física para efectos de tasación. Incluso cuando se aprecien algunas características que puedan constituir anomalías con respecto al estado de conservación normal -**según la vida útil consumida** de un inmueble o a su estructura, el valuador no asume mayor responsabilidad que así indicarlo cuando son detectadas, ya que aunque se presenten estados de conservación malos o ruinosos, es obligación del perito realizar la tasación según los criterios y normas vigentes y aplicables según el propósito del mismo. -- **No se han tenido** en cuenta en la elaboración del presente informe, posibles contingencias o afectaciones de orden jurídico, tales como: Titulación, Modos de Adquisición de Dominio, limitaciones de dominio, Contratos de Tenencia, Demandas Pendientes y en general cualquier asunto de carácter legal. El valor asignado se entiende como valor presente del inmueble tal y como se encontraba al momento de efectuar la visita de inspección. **Por tales motivos, el presente avalúo, no representa en ninguno de los casos un estudio de títulos.** --- Los valores comerciales asignados a los inmuebles, tienen que ver directamente con el área determinada en los documentos públicos suministrados por el interesado y/o áreas susceptibles de legalizar de acuerdo a la normatividad aplicable. --**Vigencia del avalúo: decretos 1420/1998 y 422/2000**, expedidos por el Ministerio de Hacienda y Crédito Público y ministerio de Desarrollo Económico, el presente avalúo tiene una **vigencia de un año**, contado desde la fecha expedición, siempre y cuando las condiciones físicas, intrínsecas, extrínsecas y normativas del inmueble valuado, no sufran cambios significativos, así como tampoco se presenten variaciones representativas del mercado inmobiliario comparable. Por otra parte, el **Decreto 145/2000**, "por medio del cual se establecen las condiciones de los créditos de vivienda individual a largo plazo, el avalúo practicado para tal fin, debe encontrarse dentro de los **seis (6) meses** anteriores al otorgamiento del crédito" --- **FAVORABILIDAD:** La finalidad de un proceso valuatorio, es dar valor, por tal motivo cuando se da un concepto de favorabilidad, este está sujeto al cumplimiento de las políticas exigidas por la entidad a la que se le está dirigiendo el avalúo, la cual establece los requisitos para dar un concepto, de acuerdo a los requerimientos internos de dicha entidad. La favorabilidad es un concepto independiente al valor del avalúo, el cual no se afecta por dicho concepto. NO es responsabilidad del perito y/o de Los Rosales dicho concepto, el cual se aporta de buena fe, es responsabilidad de a quien se dirige el avalúo verificar de acuerdo a sus políticas.

**FINAL DEL INFORME AVALÚO LRCAJA-1118648663**



PIN de Validación: b7430a88



<https://www.raa.org.co>



**Corporación Autorregulador Nacional de Avaluadores - ANA**

NIT: 900796614-2

**Entidad Reconocida de Autorregulación mediante la Resolución 20910 de 2016 de la Superintendencia de Industria y Comercio**

El señor(a) JULIO CESAR SUANCHA GUTIERREZ, identificado(a) con la Cédula de ciudadanía No. 80167942, se encuentra inscrito(a) en el Registro Abierto de Avaluadores, desde el 25 de Noviembre de 2022 y se le ha asignado el número de avaluador AVAL-80167942.

Al momento de expedición de este certificado el registro del señor(a) JULIO CESAR SUANCHA GUTIERREZ se encuentra actualizado y cuenta inscrito en las siguientes categorías y alcances:

#### Categoría 1 Inmuebles Urbanos

##### Alcance

- Casas, apartamentos, edificios, oficinas, locales comerciales, terrenos y bodegas situados total o parcialmente en áreas urbanas, lotes no clasificados en la estructura ecológica principal, lotes en suelo de expansión con plan parcial adoptado.

Fecha de inscripción  
25 Nov 2022

Régimen  
Régimen Académico

#### Categoría 2 Inmuebles Rurales

##### Alcance

- Terrenos rurales con o sin construcciones, como viviendas, edificios, establos, galpones, cercas, sistemas de riego, drenaje, vías, adecuación de suelos, pozos, cultivos, plantaciones, lotes en suelo de expansión sin plan parcial adoptado, lotes para el aprovechamiento agropecuario y demás infraestructura de explotación situados totalmente en áreas rurales.

Fecha de inscripción  
25 Nov 2022

Régimen  
Régimen Académico



PIN de Validación: b7430a8



### Categoría 3 Recursos Naturales y Suelos de Protección

#### Alcance

- Bienes ambientales, minas, yacimientos y explotaciones minerales. Lotes incluidos en la estructura ecológica principal, lotes definidos o contemplados en el Código de recursos Naturales Renovables y daños ambientales.

Fecha de inscripción  
25 Nov 2022

Régimen  
Régimen Académico

**RAA AVALUO: LRCAJA-1118648663 M.I.: 470-63815**

### Categoría 4 Obras de Infraestructura

#### Alcance

- Estructuras especiales para proceso, puentes, túneles, acueductos y conducciones, presas, aeropuertos, muelles y demás construcciones civiles de infraestructura similar.

Fecha de inscripción  
25 Nov 2022

Régimen  
Régimen Académico

### Categoría 5 Edificaciones de Conservación Arqueológica y Monumentos Históricos

#### Alcance

- Edificaciones de conservación arquitectónica y monumentos históricos.

Fecha de inscripción  
25 Nov 2022

Régimen  
Régimen Académico

### Categoría 6 Inmuebles Especiales

#### Alcance

- Incluye centros comerciales, hoteles, colegios, hospitales, clínicas y avance de obras. Incluye todos los inmuebles que no se clasifiquen dentro de los numerales anteriores.

Fecha de inscripción  
25 Nov 2022

Régimen  
Régimen Académico



<https://www.rsg.com.co>



- Equipos eléctricos y mecánicos de uso en la industria, motores, subestaciones de planta, tableros eléctricos, equipos de generación, subestaciones de transmisión y distribución, equipos e infraestructura de transmisión y distribución, maquinaria de construcción, movimiento de tierra, y maquinaria para producción y proceso. Equipos de cómputo: Microcomputadores, impresoras, monitores, módems y otros accesorios de estos equipos, redes, main frames, periféricos especiales y otros equipos accesorios de estos. Equipos de telefonía, electromedicina y radiocomunicación. Transporte Automotor: vehículos de transporte terrestre como autobuses, camiones, camiones, buses, tractores, camiones y remolques, motocicletas, motocicletas, motocicletas, motocicletas y similares.

Regimen  
Régimen Académico

- Naves, aeronaves, trenes, locomotoras, vagones, teleféricos y cualquier medio de transporte diferente del automotor descrito en la clase anterior.

Regimen  
Régimen Académico

- Arte, joyas, orfebrería, artesanías, muebles con valor histórico, cultural, arqueológico, paleontológico y similares.

Regimen  
Régimen Académico

- Semovientes, animales y muebles no clasificados en otra especialidad.

Regimen  
Régimen Académico



PIN de Validación: b7430a88



#### Categoría 11 Activos Operacionales y Establecimientos de Comercio

##### Alcance

- Revalorización de activos, inventarios, materia prima, producto en proceso y producto terminado. Establecimientos de comercio.

Fecha de inscripción  
25 Nov 2022

Régimen  
Régimen Académico

**RAA AVALUO: LRCAJA-1118648663 M.I.: 470-63815**

#### Categoría 12 Intangibles

##### Alcance

- Marcas, patentes, secretos empresariales, derechos autor, nombres comerciales, derechos deportivos, espectro radioeléctrico, fondo de comercio, prima comercial y otros similares.

Fecha de inscripción  
25 Nov 2022

Régimen  
Régimen Académico

#### Categoría 13 Intangibles Especiales

##### Alcance

- Daño emergente, lucro cesante, daño moral, servidumbres, derechos herenciales y litigiosos y demás derechos de indemnización o cálculos compensatorios y cualquier otro derecho no contemplado en las clases anteriores.

Fecha de inscripción  
25 Nov 2022

Régimen  
Régimen Académico

#### Los datos de contacto del Avaluador son:

Ciudad: AGUAZUL, CASANARE

Dirección: CALLE 10 # 31 - 73

Teléfono: 3138565036

Correo Electrónico: vende predios@hotmail.com

#### Títulos Académicos, Certificados de Aptitud Ocupacional y otros programas de formación:

Técnico Laboral por Competencias en Auxiliar de Avalúos Y Liquidación- Corporación Educativa Técnica y Empresarial KAIZEN





PIN de Validación: b7430af8



Que revisados los archivos de antecedentes de procesos disciplinarios de la ERA Corporación Autorregulador Nacional de Avaluadores - ANA; no aparece sanción disciplinaria alguna contra el(la) señor(a) JULIO CESAR SUANCHA GUTIERREZ, identificado(a) con Cédula de ciudadanía No. 80167942. El(La) Señor(a) JULIO CESAR SUANCHA GUTIERREZ no ha cumplido con el requisito legal de sufragar la cuota de autorregulación con CORPORACIÓN AUTORREGULADOR NACIONAL DE AVALUADORES - ANA.

Con el fin de que el destinatario pueda verificar este certificado se le asignó el siguiente código de QR, y puede escanearlo con un dispositivo móvil u otro dispositivo lector con acceso a internet, descargando previamente una aplicación de digitalización de código QR que son gratuitas. La verificación también puede efectuarse ingresando el PIN: directamente en la página de RAA <http://www.raa.org.co>. Cualquier inconsistencia entre la información acá contenida y la que reporte la verificación con el código debe ser inmediatamente reportada a Corporación Autorregulador Nacional de Avaluadores - ANA.



PIN DE VALIDACIÓN

b7430af8

El presente certificado se expide en la República de Colombia de conformidad con la información que reposa en el Registro Abierto de Avaluadores RAA, a los doce (12) días del mes de Febrero del 2025 y tiene vigencia de 30 días calendario, contados a partir de la fecha de expedición.

Firma: \_\_\_\_\_  
Alexandra Suarez  
Representante Legal