



QR validez del avalúo



**AVALÚOS - CONSTRUCTORA - INTERVENTORÍA**  
**Informe de Valuación de un Inmueble de uso Vivienda Urbano**

Fecha del avalúo		Fecha de visita	03/03/2025
Dirigido a	Caja Promotora de Vivienda Militar y de Policía		
Dirección	CALLE 29A NO. 16 - 15		
Barrio	VILLA JAGUEY		
Ciudad	SabanaLarga		
Departamento	Atlantico		
Propietario	SILVIA PATRICIA ABISAMBRA FIERRO		

Oficina: CI 151 #18A-34 OF. 505 Bogotá; PBX: 6019159007 Ext. 101  
Página web: <https://losrosales.com/> Email: [avaluos@losrosales.com](mailto:avaluos@losrosales.com)  
Bogotá D.C.-COLOMBIA



## AVALÚOS - CONSTRUCTORA - INTERVENTORÍA

Bogotá D.C.,

Señor(es):

**Caja Promotora de Vivienda Militar y de Policía**

Avalúo solicitado por: JOSÉ VICTOR ROA POLO

Ciudad

Apreciado(s) Señor(es)

Atendiendo su amable solicitud, adjunto a la presente le estamos enviando el informe de Valuación correspondiente al Valor de Mercado del bien inmueble de propiedad de **SILVIA PATRICIA ABISAMBRA FIERRO** ubicado en la CALLE 29A NO. 16 - 15 VILLA JAGUEY, de la ciudad de SabanaLarga.

Para la determinación del valor comercial del inmueble objeto de avalúo, de acuerdo con lo establecido en el Decreto 1420 del 24 de julio de 1998 y su correspondiente resolución reglamentaria Resolución 620 del 23 de septiembre de 2008 expedida por el Instituto Geográfico Agustín Codazzi, por la cual se establecen los procedimientos para los avalúos ordenados dentro del marco de la Ley 388 de 1997.

Según los criterios analizados, nuestro Avalúo arrojó un valor de \$68,869,190 pesos m/cte (Sesenta y ocho millones ochocientos sesenta y nueve mil ciento noventa).

Atentamente,

**Los Rosales Constructora Inmobiliaria S.A.S.**  
CESAR ALFONSO JIMENEZ QUINTERO

Oficina: Cl 151 #18A-34 OF. 505 Bogotá; PBX: 6019159007 Ext. 101

Página web: <https://losrosales.com/> Email: [avaluos@losrosales.com](mailto:avaluos@losrosales.com)

Bogotá D.C.-COLOMBIA

VALOR COMERCIAL						
Tipo de Área	Descripción	Área	Unidad	Valor unitario	%	Valor total
Area de Terreno	LOTE	102.26	M2	\$146,332.00	21.73%	\$14,963,910.32
Area de Terreno	CONSTRUCCIÓN	77.50	M2	\$695,552.00	78.27%	\$53,905,280.00
TOTALES					100%	\$68,869,190
Valor en letras Sesenta y ocho millones ochocientos sesenta y nueve mil ciento noventa Pesos Colombianos						

Perito actuante



RAMIRO JOSE JIMENEZ MUGNO  
RAANro: AVAL-1065643593 C.C: 1065643593  
Firmado electrónicamente en AvalSign.  
Fecha: 2025-03-03 16:26:00

VALORES/TIPO DE AREA.			INFORMACIÓN UVR	
	Terreno	Construcción	Valor UVR	1
Integral	0	0	Valor del avalúo en UVR	68,869,190.32
Proporcional	0	68,869,190	Valor asegurable	68,869,190
% valor proporcional		100	Tiempo esperado comercialización	12
Calificación garantía				
Observación calificación				
Observación				

Código	LRCAJA-1043002644	Propósito	Modelo 8-14	Tipo avalúo	valor comercial
Datos del dirigido a:					
Dirigido A	Caja Promotora de Vivienda Militar y de Policía				
Tipo identificación	NIT.	Documento	NIT 860021967-7	Email	
Datos del solicitante:					
Solicitante	JOSé VICTOR ROA POLO				
Tipo identificación	C.C.	Documento	1043002644	Teléfono	3246804655
Email	oz_2589@hotmail.com				
Datos del propietario:					
Propietario	SILVIA PATRICIA ABISAMBRA FIERRO				
Tipo identificación	C.C.	Documento	1124018278	Ocupante	Arrendatario
Datos del inmueble objeto de avalúo:					
Dirección	CALLE 29A NO. 16 - 15				
Conjunto					
Ciudad	SabanaLarga	Departamento	Atlantico	Estrato	1
Sector	Urbano	Barrio	VILLA JAGUEY	Ubicación	Terreno – Construcción
Tipo Inmueble	Casa	Tipo subsidio	VIP Vivienda Interes Prioritario	Sometido a PH	No
Observación	<p><b>Inmueble ubicado en:</b> El municipio de Sabanalarga, en el barrio villa jagüey, sobre la calle 29a entre carreras 16 y 17.</p> <p><b>Al inmueble se llega así:</b> Nos ubicamos en la cordialidad (principal) en sentido norte-sur, buscamos la calle 30 y giramos a la izquierda sobre esta, seguimos hasta llegar a la carrera 16, giramos a la izquierda sobre esta, luego seguimos hasta la calle 29a y giramos nuevamente a la izquierda y en la acera izquierda ubicamos al inmueble con nomenclatura 16-15.</p> <p><b>El inmueble consta de:</b> una terraza, sala-comedor, cocina, 2 habitaciones, un baño y patio interior.</p> <p>El inmueble objeto de avalúo cuenta con servicios públicos (agua, energía y gas); los</p>				

contadores instalados son independientes, funcionales y exclusivos.

Uso actual	Vivienda	Piso inmueble	1																							
Clase inmueble	Unifamiliar	Otro		Método evaluación	MERCADO																					
Justificación de Metodología	Para la determinación del valor comercial del inmueble objeto de avalúo, de acuerdo con lo establecido en el <b>Decreto 1420 del 24 de julio de 1998</b> y su correspondiente resolución reglamentaria <b>Resolución 620 del 23 de septiembre de 2008</b> expedida por el Instituto Geográfico Agustín Codazzi, por la cual se establecen los procedimientos para los avalúos ordenados dentro del marco de la <b>Ley 388 de 1997</b> ; <b>se utiliza el siguiente (s) método(s): MÉTODO DE COMPARACIÓN O DE MERCADO:</b> Es la técnica valuatoria que busca establecer el valor comercial del bien, a partir del estudio de las ofertas o transacciones recientes, de bienes semejantes y comparables al del objeto de avalúo. Tales ofertas o transacciones deberán ser clasificadas, analizadas e interpretadas para llegar a la estimación del valor comercial.																									
<table><tr><th>ÁREAS JURÍDICAS</th><th>UND</th><th>VALOR</th></tr><tr><td>AREA DE TERRENO</td><td>M2</td><td>100</td></tr><tr><td>AREA CONSTRUIDA</td><td>M2</td><td>100</td></tr></table>			ÁREAS JURÍDICAS	UND	VALOR	AREA DE TERRENO	M2	100	AREA CONSTRUIDA	M2	100	<table><tr><th>ÁREAS CATASTRAL</th><th>UND</th><th>VALOR</th></tr><tr><td>AREA DE TERRENO</td><td>M2</td><td>307</td></tr><tr><td>AREA CONSTRUIDA</td><td>M2</td><td></td></tr><tr><td>AVALUO CATASTRAL 2025</td><td>PESOS</td><td>19860000</td></tr></table>			ÁREAS CATASTRAL	UND	VALOR	AREA DE TERRENO	M2	307	AREA CONSTRUIDA	M2		AVALUO CATASTRAL 2025	PESOS	19860000
ÁREAS JURÍDICAS	UND	VALOR																								
AREA DE TERRENO	M2	100																								
AREA CONSTRUIDA	M2	100																								
ÁREAS CATASTRAL	UND	VALOR																								
AREA DE TERRENO	M2	307																								
AREA CONSTRUIDA	M2																									
AVALUO CATASTRAL 2025	PESOS	19860000																								
<table><tr><th>ÁREAS MEDIDAS EN VISITA</th><th>UND</th><th>VALOR</th></tr><tr><td>AREA DE TERRENO</td><td>M2</td><td>102.26</td></tr><tr><td>AREA PISO 1</td><td>M2</td><td>77.50</td></tr></table>			ÁREAS MEDIDAS EN VISITA	UND	VALOR	AREA DE TERRENO	M2	102.26	AREA PISO 1	M2	77.50	<table><tr><th>ÁREAS VALORADAS</th><th>UND</th><th>VALOR</th></tr><tr><td>AREA DE TERRENO</td><td>M2</td><td>102.26</td></tr><tr><td>AREA PISO 1</td><td>M2</td><td>77.50</td></tr></table>			ÁREAS VALORADAS	UND	VALOR	AREA DE TERRENO	M2	102.26	AREA PISO 1	M2	77.50			
ÁREAS MEDIDAS EN VISITA	UND	VALOR																								
AREA DE TERRENO	M2	102.26																								
AREA PISO 1	M2	77.50																								
ÁREAS VALORADAS	UND	VALOR																								
AREA DE TERRENO	M2	102.26																								
AREA PISO 1	M2	77.50																								
<table><tr><th>ÁREAS POR NORMA</th><th></th><th>VALOR</th></tr><tr><td>Indice ocupación</td><td>0.7578</td><td>77.492628</td></tr><tr><td>Indice construcción</td><td></td><td>0</td></tr></table>			ÁREAS POR NORMA		VALOR	Indice ocupación	0.7578	77.492628	Indice construcción		0															
ÁREAS POR NORMA		VALOR																								
Indice ocupación	0.7578	77.492628																								
Indice construcción		0																								
Forma Geometrica	RECTANGULAR	Frente	8.90																							
Fondo	11.48	Relación frente fondo	102.26																							
Perspectivas de valoración	De acuerdo a las condiciones del sector y a la dinámica de mercado del mismo, se consideran perspectivas de valoración medias																									
Actualidad edificadora	No se observó actividad edificadora en su entorno inmediato.																									
Comportamiento Oferta y Demanda	Del análisis del segmento del mercado relativo a los inmuebles comparables con el que se valora se deduce que la oferta en la zona es media, y se considera que la demanda es media.																									

<b>Acuerdo Decreto</b>	Acuerdo 012, 12 de diciembre del 2017
<b>Area Del Lote</b>	102.26
<b>Forma Del Lote</b>	Rectangular
<b>Topografia</b>	plana
<b># Unidades Predios(Predios subdivididos físicamente)</b>	Unifamiliar
<b>Clasificacion Del Suelo</b>	Residencial -R1
<b>Uso Principal Norma</b>	Unifamiliar, bifamiliar, trifamiliar y mltifamiliar
<b>Uso Compatible Norma</b>	Comercial, institucional, industrial grupo 1
<b>Uso Condicionado Norma</b>	Comercio grupo 2
<b>Uso Prohibido Norma</b>	Industrial
<b>Tratamiento</b>	N/A
<b>Actuaciones Estrategicas</b>	N/A
<b>Indice DeOcupacion</b>	0.7578
<b>Indice DeContruccion</b>	N/A
<b>Antejardin</b>	No aplica
<b>AislamientoPosterior</b>	1.5 m
<b>Aislamiento Lateral</b>	1 m
<b>Altura Permitida</b>	2 pisos
<b>Densidad</b>	N/A
<b>Amenaza Riesgo Inundacion</b>	Baja
<b>Amenaza Riesgo Movimiento en masa</b>	Baja
<b>Suelos De Proteccion</b>	No pertenece
<b>Patrimonio</b>	no pertenece
<b>Observaciones Reglamentación urbanística:</b>	Se encontró que el inmueble objeto de avalúo cumple con las condiciones interpuestas por el pot de Sabanalarga.

ESCRITURAS				
Nro. escritura	Tipo	Fecha	Notaria	Ciudad
202	EscrituraDePropiedad	18/03/2015	Única	SabanaLarga
MATRÍCULAS				
Nro. Matrícula	Fecha	Cédula catastral	Detalle	
045-37177	25/02/2025		Casa	
Observación	La presente tasación no constituye un estudio de títulos, ni se asume responsabilidad por vicios ocultos u otras características del inmueble.			

Observación	El inmueble objeto de avalúo no cuenta con garajes ni depósitos.
-------------	--

SERVICIOS PÚBLICOS			AMOBAMIENTO URBANO		
	Sector	Inmueble		Sector	
Energía	SI	SI	Alumbrado	SI	
Acueducto	SI	SI	Arborizacion	SI	
Alcantarillado	SI	SI	Alamedas	NO	
Gas	SI	SI	Ciclo rutas	NO	
CARACTERISTICAS					
Uso predominante	Residencial	Área de actividad	Residencial.	Demanda / Interés	Media
Estrato	1	Barrio legal	Si	Topografia	Ligera
Transporte	Bueno	Condiciones de salubridad	Bueno		
EQUIPAMIENTO			VIAS, ANDENES Y SARDINELES		



	Nivel	Nivel Distancia		Sector	Conservación
Zonas recreativas	Bueno	0-100	Andenes	NO	No hay
Áreas verdes	Bueno	0-100	Sardineles	NO	No hay
Estacionamiento	No hay		Vías pavimentadas	NO	No hay
Asistencial	Bueno	300-400	Tipo de vía	Destapada sin pavimento	
Escolar	Bueno	100-200			
Comercial	Bueno	100-200			
IMPACTO AMBIENTAL					
Aire	SI	Basura	NO	Inseguridad	NO
Ruido	NO	Aguas	NO	Otro	NO
Observación:	El sector cuenta con buenas rutas de acceso, centros de educación de primaria y bachillerato, centros de salud y comerciales, estación de bomberos a pocas cuadras.				

Estado de la conservación	Bueno	Estructura	Tradicional	Estructura reforzada	NO
Material construcción	Bloque	Tipo estructura	Mampostería Confinada		
Daños por Sismos		Ajustes sismos resistentes	NO	Cubierta	teja de fibrocemento
Fachada	planta y pintura	Ancho fachada	6-9 metros	Irregularidad planta	No
Irregularidad altura	No	Tipología vivienda	Casa Continua	Otro tipología vivienda	
Año construcción	1998	Edad Inmueble	27 años	Vida útil	100 años
Estado construcción	Usada	%Avance			
Licencia construcción					
Observación	<p>Estructura en aparente buen estado de conservación en el momento de la visita, no se observa grietas o fallas a simple vista.</p> <p>La presente tasación no constituye un dictamen estructural, de cimentación o de cualquier otra rama de la ingeniería civil o la arquitectura, por lo tanto, no puede ser utilizado para fines relacionados con esas ramas; ni se asume responsabilidad por vicios ocultos u otras características del inmueble.</p>				

INFORMACIÓN DEPENDENCIAS					
Sala	1	Comedor	1	Cocina	Sencilla
Baños Sociales	1	Patio interior	1	Habitaciones	2
Closet	0	Baños privados	0	Estar	0
Bodega	0	Estudio	0	Cuarto servicio	0

Baños servicio	0	Zona ropas	1	Local	0
Balcón	0	Jardin	No	Zona verde	No
Oficina	0	Ventilación	Bueno	Iluminación	Bueno
Observación	Casa. Consta de: sala: 1, Comedor: 1, Cocina: Sencilla, Baño social: 1, Patio interior: 1, Habitaciones: 2, Zona ropas: 1, Ventilación: Bueno, Iluminación: Bueno				

	Sala	Comedor	Cocina	Baño	Piso	Techo	Muro	Carpintería
Calidad	Normal	Normal	Normal	Normal	Normal	Normal	Normal	Normal
Estado	Bueno.	Bueno.	Bueno.	Bueno.	Bueno.	Bueno.	Bueno.	Bueno.
Observación	El inmueble objeto de avalúo se encuentra en aparente buen estado de conservación con respecto a sus acabados, no se encontraron grietas ni fisuras.							

**Dirección:** CALLE 29A NO. 16 - 15 | VILLA JAGUEY | SabanaLarga | Atlantico

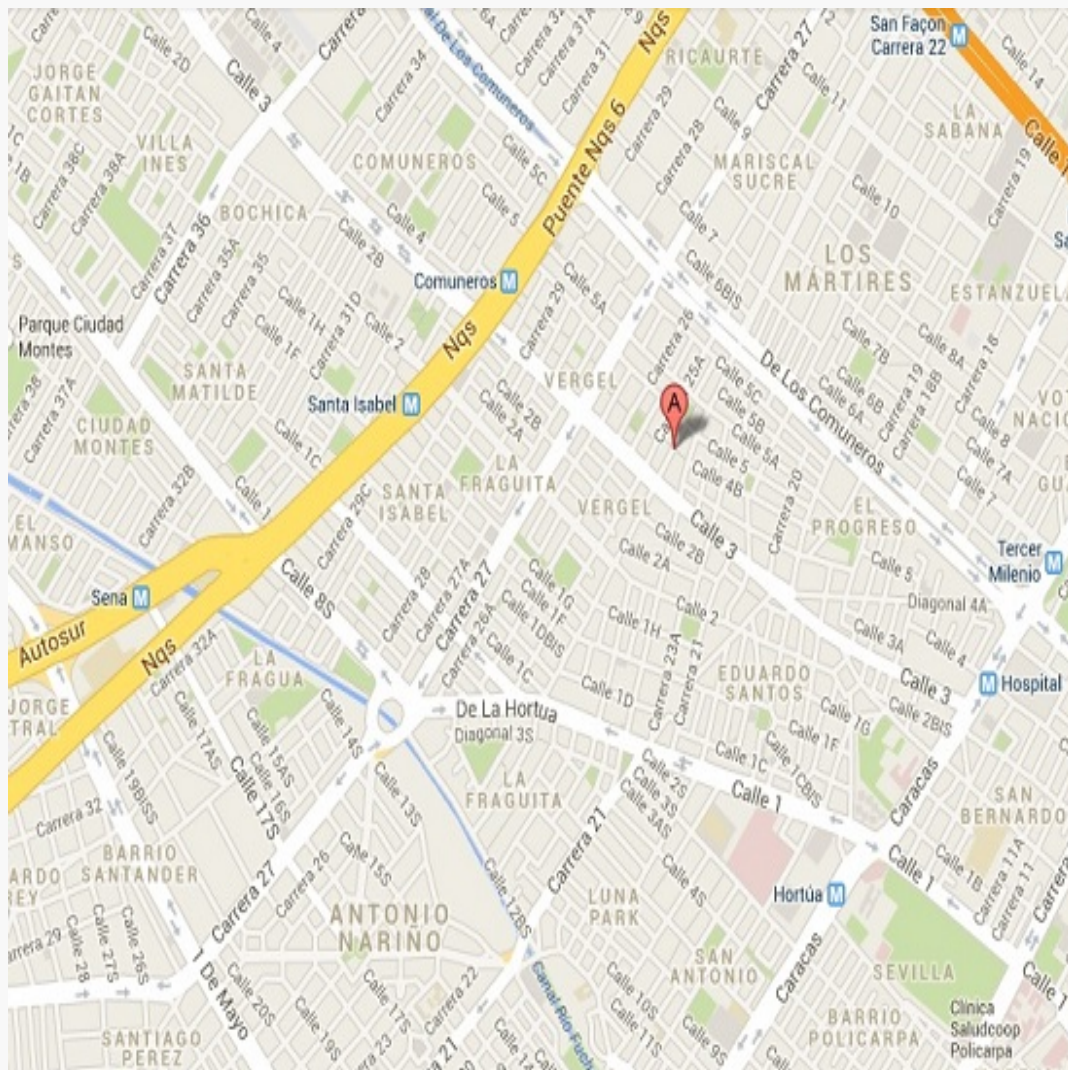

**LATITUD**

MAGNA SIRGAS: 10.6328499

GEOGRAFICAS : 10° 37' 58.2594''

**LONGITUD**

MAGNA SIRGAS: -74.9310371

GEOGRAFICAS : 74° 55' 51.7332''

#	DIRECCION	VALOR VENTA	NEG	VALOR DEPURADO	TELEFONO	TERRENO M2	TAMANO CONSTRUCCI ON M2	VALOR CONSTRUCCION M2	VALOR CONSTRUCCION
1	RUTH BURGOS (VILLAS DE JAGUEY)	\$75,000,000	0.95	\$71,250,000	3168529099	120	84	\$625,000	\$52,500,000
2	YARLENIS PIZARRO (VILLAS DE JAGUEY)	\$67,000,000	0.95	\$63,650,000	3248697123	120	85	\$558,333	\$47,458,305
3	YOLIBETH LIRA (VILLAS DE JAGUEY)	\$80,000,000	0.90	\$72,000,000	3004635578	115	80	\$695,552	\$55,644,160
4	MARLENE RADA (SANRA ROSA)	\$65,000,000	0.95	\$61,750,000	3201558089	130	84	\$500,000	\$42,000,000
Del inmueble						102.26	77.50		

#	TOTAL SIN CONSTRUCCION	TERRENO M2	FACTOR TAMANO	FACTOR UBICACION	FACTOR HOMOLOGADO	RESULTADOS
1	\$18,750,000	\$156,250	1.0	1.0	1.00	\$156,250
2	\$16,191,695	\$134,931	1.0	1.0	1.00	\$134,931
3	\$16,355,840	\$142,225	1.0	1.0	1.00	\$142,225
4	\$19,750,000	\$151,923	1.0	1.0	1.00	\$151,923
					PROMEDIO	\$146,332.14
					DESV. STANDAR	\$9,600.08
					COEF. VARIACION	6.56%

TERRENO	ADOPTADOM2	\$146,332.00	AREA	102.26	TOTAL	\$14,963,910.32
CONSTRUCCION	ADOPTADOM2	\$695,552.00	AREA	77.50	TOTAL	\$53,905,280.00
VALOR TOTAL	\$68,869,190.32					

**Observaciones:**

Se realizó un estudio de mercado para optar por el valor estimado del bien inmueble, según Res. 620 del 2008 IGAC.

**Enlaces:**

Plano

VIVIENDA SABANALARGA

SUPERFICIE TOTAL: 102.26 m² • SUPERFICIE DE LA VIVIENDA: 77.50 m² • PISOS: 1 • HABITACIONES: 7



▼ 1º piso

SUPERFICIE TOTAL: 102.26 m² • SUPERFICIE DE LA VIVIENDA: 77.50 m² • HABITACIONES: 7

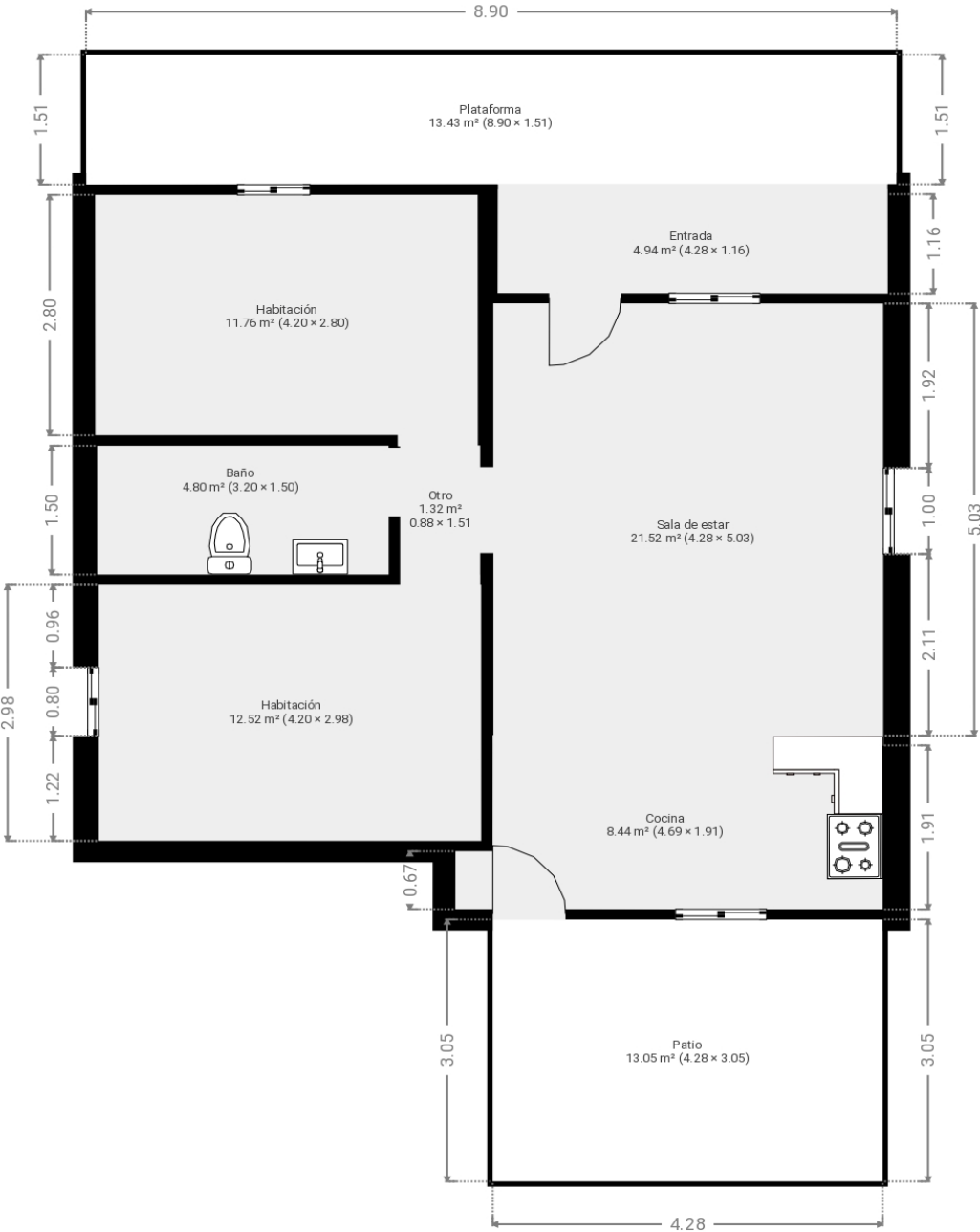

ESTE PLANO ESTA PROPORCIONADO SIN NINGUNA GARANTIA. SENSOPIA NO OFRECE NINGUNA GARANTIA, INCLUYENDO, SIN LIMITACION, GARANTIAS SOBRE LA SATISFACCION Y LA PRECISION DE LAS DIMENSIONES.





Foto Selfie



Vía frente al inmueble

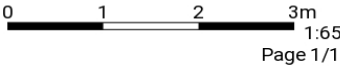

Entorno



Contador de Energia



Contador de Agua



Contador de Gas



Fachada del Inmueble



Nomenclatura





Puerta de entrada



Sala Comedor



Cocina



Habitación 1

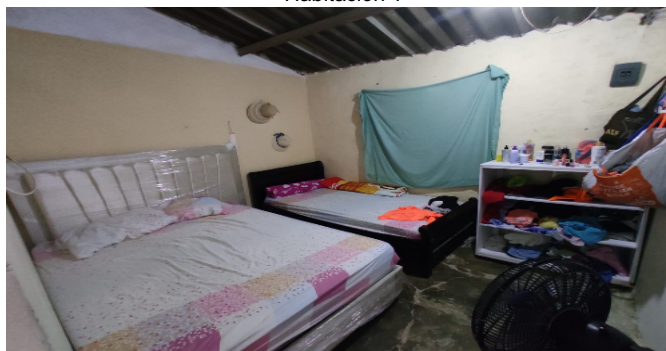

Habitación 2



Baño Social 1



Patio Interior





**VOCABULARIO: PRECIO:** Es un término que se utiliza para la cuantía que se solicita, ofrece o paga por un bien o servicio. El precio de venta es un hecho histórico. **COSTO:** es el precio pagado por los bienes y servicios o la cantidad exigida para crear o producir el bien o el servicio. **MERCADO:** un mercado es el entorno en el que se comercializan bienes y servicios entre compradores y vendedores a través de un mecanismo de precios. --- **AVALÚO:** Es el estudio o proceso mediante el cual se estima y documenta el valor de un bien o bien inmueble, servicio, actividad, cosa u objeto, de acuerdo a la apreciación personal expresada por un profesional que cuenta con los conocimientos técnicos, aplique normas y procedimientos generalmente aceptados en esta especialidad. --- **VALOR COMERCIAL:** Es el precio más probable en que se podría comercializar un bien, en las circunstancias prevalecientes a la fecha del avalúo, en un plazo razonable de exposición, en una transacción llevada a cabo entre un oferente y un demandante libre de presiones, bien informados.

**ABREVIACIONES:** Apartamento: APTO ó AP --- TORRE: TO --- LOTE: LO --- CASA: CS o CA --- AVENIDA: AV --- CALLE: CL --- CARRERA: CRA ó KR--- Diagonal: Diag. --- Conjunto: CJ --- Edificio: ED --- Residencial: Res --- Etapa: ET --- SIN Estrato: SE---Matrícula inmobiliaria: M.I.--- Certificado de libertad y tradición: CLT---- SIN INFORMACIÓN: S/I ----- **METODOLOGÍA:** Para la

determinación del valor comercial del inmueble objeto de avalúo, de acuerdo con lo establecido en el **Decreto 1420 del 24 de julio de 1998** y su correspondiente resolución reglamentaria **Resolución 620 del 23 de septiembre de 2008** expedida por el Instituto Geográfico Agustín Codazzi, por la cual se establecen los procedimientos para los avalúos ordenados dentro del marco de la **Ley 388 de 1997:**

**1. Método de comparación o de mercado:** Es la técnica valuatoria que busca establecer el valor comercial del bien, a partir del estudio de las ofertas o transacciones recientes, de bienes semejantes y comparables al del objeto de avalúo. Tales ofertas o transacciones deberán ser clasificadas, analizadas e interpretadas para llegar a la estimación del valor comercial.

**2. Método de capitalización de rentas o ingresos:** Es la técnica valuatoria que busca establecer el valor comercial de un bien, a partir de las rentas o ingresos que se puedan obtener del mismo bien, o inmuebles semejantes y comparables por sus características físicas, de uso y ubicación, trayendo a valor presente la suma de los probables ingresos o rentas generadas en la vida remanente del bien objeto de avalúo, con una tasa de capitalización o interés.

**3. Método de costo de reposición:** Es el que busca establecer el valor comercial del bien objeto de avalúo a partir de estimar el costo total de la construcción a precios de hoy, un bien semejante al del objeto de avalúo, y restarle la depreciación acumulada. Para la depreciación de las construcciones se deben emplear modelos continuos y no los discontinuos o en escalera. Deberá adoptarse un sistema que tenga en cuenta la edad y el estado de conservación, tal como lo establece Fitto y Corvini.

**4-) Método o técnica Residual:** Es el que busca establecer el valor comercial del bien, normalmente para el terreno, a partir de estimar el monto total de las ventas de un proyecto de construcción, acorde con la reglamentación urbanística vigente y de conformidad con el mercado del bien final vendible, en el terreno objeto de avalúo. Este método (técnica) debe desarrollarse bajo el principio de mayor y mejor uso.

**El valuador confirma que:** el informe de valuación es confidencial para las partes, hacia quien está dirigido o sus asesores profesionales, para el propósito específico del encargo; no se acepta ninguna responsabilidad ante ninguna tercera parte, y el valuador no acepta ninguna responsabilidad por la utilización inadecuada del informe. Se prohíbe la publicación del informe en todo o en parte, o cualquier referencia al mismo, o a las cifras de valuación contenidas en él, o los nombres y afiliación profesional de los valuadores, sin el consentimiento escrito del Valuador. ---- **El profesional que firma** declara que no tiene hoy, ni espera tener en el futuro, interés en la propiedad valorada; ni participación en los usos que se hagan del avalúo, ni con las personas que participen en la operación. Ha inspeccionado el inmueble personalmente y/o su equipo de trabajo con RAA vigente, y la información es la observada; los inconvenientes y limitaciones que pueda tener el bien y su

vecindario, están mencionados. Además, se mantendrá un nivel de confidencialidad, acorde a las exigencias de **Los Rosales Constructora Inmobiliaria S.A.S.** ---No es responsabilidad del valuador, el uso de este informe, para un fin distinto al que fue solicitado. --- **La valuación se llevó a cabo conforme a un código de ética** y normas de conducta. El Valuador ha cumplido los requisitos de formación de su profesión. Se adjunta el registro RAA de evaluador en el presente informe. Las descripciones de hechos presentadas en el informe son correctas hasta donde el Valuador alcanza a conocer. Los análisis y resultados solamente se ven restringidos por las hipótesis y condiciones restrictivas que se describen en el informe.

La compañía valuadora así como el valuador no serán responsables de la veracidad de la información urbanística que afecte o haya afectado el inmueble objeto del predio en el momento de la realización del avalúo. El evaluador deberá dejar consignadas las inconsistencias que observe. --- **La compañía valuadora** así como el valuador no serán responsables de la veracidad de la información y ubicación del bien, informada por el solicitante; los antecedentes de propiedad asentados en el presente Avalúo es la contenida en la documentación oficial proporcionada por el solicitante del propio Avalúo y/o propietario del bien a valorar y/o entidad pública o privada solicitante del avalúo, la cual asumimos como correcta y se recibe de buena fe. Entre ella, podemos mencionar la escritura de propiedad o propiedad horizontal, certificado de libertad y tradición, entre otros. --- **El presente Avalúo es de USO exclusivo del(os) solicitante(s)** para el destino o propósito expresado en el mismo, por lo que no podrá ser utilizado para fines distintos. --- **La presente tasación no constituye un dictamen estructural, de cimentación, de hidrología, de suelos, de sismología,** o de cualquier otra rama de la ingeniería civil o la arquitectura, por lo tanto, no puede ser utilizado para fines relacionados con esas ramas ni se asume responsabilidad por vicios ocultos u otras características del inmueble que no puedan ser apreciadas en una visita normal de inspección física para efectos de tasación. Incluso cuando se aprecien algunas características que puedan constituir anomalías con respecto al estado de conservación normal -**según la vida útil consumida** de un inmueble o a su estructura, el valuador no asume mayor responsabilidad que así indicarlo cuando son detectadas, ya que aunque se presenten estados de conservación malos o ruinosos, es obligación del perito realizar la tasación según los criterios y normas vigentes y aplicables según el propósito del mismo. -- **No se han tenido** en cuenta en la elaboración del presente informe, posibles contingencias o afectaciones de orden jurídico, tales como: Titulación, Modos de Adquisición de Dominio, limitaciones de dominio, Contratos de Tenencia, Demandas Pendientes y en general cualquier asunto de carácter legal. El valor asignado se entiende como valor presente del inmueble tal y como se encontraba al momento de efectuar la visita de inspección. **Por tales motivos, el presente avalúo, no representa en ninguno de los casos un estudio de títulos.** --- Los valores comerciales asignados a los inmuebles, tienen que ver directamente con el área determinada en los documentos públicos suministrados por el interesado y/o áreas susceptibles de legalizar de acuerdo a la normatividad aplicable. --**Vigencia del avalúo: decretos 1420/1998 y 422/2000**, expedidos por el Ministerio de Hacienda y Crédito Público y ministerio de Desarrollo Económico, el presente avalúo tiene una **vigencia de un año**, contado desde la fecha expedición, siempre y cuando las condiciones físicas, intrínsecas, extrínsecas y normativas del inmueble valuado, no sufran cambios significativos, así como tampoco se presenten variaciones representativas del mercado inmobiliario comparable. Por otra parte, el **Decreto 145/2000**, "por medio del cual se establecen las condiciones de los créditos de vivienda individual a largo plazo, el avalúo practicado para tal fin, debe encontrarse dentro de los **seis (6) meses** anteriores al otorgamiento del crédito" --- **FAVORABILIDAD:** La finalidad de un proceso valuatorio, es dar valor, por tal motivo cuando se da un concepto de favorabilidad, este está sujeto al cumplimiento de las políticas exigidas por la entidad a la que se le está dirigiendo el avalúo, la cual establece los requisitos para dar un concepto, de acuerdo a los requerimientos internos de dicha entidad. La favorabilidad es un concepto independiente al valor del avalúo, el cual no se afecta por dicho concepto. NO es responsabilidad del perito y/o de Los Rosales dicho concepto, el cual se aporta de buena fe, es responsabilidad de a quien se dirige el avalúo verificar de acuerdo a sus políticas.

**FINAL DEL INFORME AVALÚO LRCAJA-1043002644**



PIN de Validación: b2530ad0



<https://www.raa.org.co>



**Corporación Autorregulador Nacional de Avaluadores - ANA**

NIT: 900796614-2

**Entidad Reconocida de Autorregulación mediante la Resolución 20910 de 2016 de la Superintendencia de Industria y Comercio**

El señor(a) RAMIRO JOSE JIMENEZ MUGNO, identificado(a) con la Cédula de ciudadanía No. 1065643593, se encuentra inscrito(a) en el Registro Abierto de Avaluadores, desde el 11 de Agosto de 2023 y se le ha asignado el número de avaluador AVAL-1065643593.

Al momento de expedición de este certificado el registro del señor(a) RAMIRO JOSE JIMENEZ MUGNO se encuentra inscrito en las siguientes categorías y alcances:

#### Categoría 1 Inmuebles Urbanos

##### Alcance

- Casas, apartamentos, edificios, oficinas, locales comerciales, terrenos y bodegas situados total o parcialmente en áreas urbanas, lotes no clasificados en la estructura ecológica principal, lotes en suelo de expansión con plan parcial adoptado.

Fecha de inscripción  
11 Ago 2023

Regimen  
Régimen Académico

#### Categoría 2 Inmuebles Rurales

##### Alcance

- Terrenos rurales con o sin construcciones, como viviendas, edificios, establos, galpones, cercas, sistemas de riego, drenaje, vías, adecuación de suelos, pozos, cultivos, plantaciones, lotes en suelo de expansión sin plan parcial adoptado, lotes para el aprovechamiento agropecuario y demás infraestructura de explotación situados totalmente en áreas rurales.

Fecha de inscripción  
11 Ago 2023

Regimen  
Régimen Académico



PIN de Validación: b8530ad0



#### Categoría 4 Obras de Infraestructura

##### Alcance

- Estructuras especiales para proceso, puentes, túneles, acueductos y conducciones, presas, aeropuertos, muelles y demás construcciones civiles de infraestructura similar.

Fecha de inscripción  
11 Ago 2023

Régimen  
Régimen Académico

**RAA AVALUO: LRCAJA-1043002644 M.I.: 045-37177**

Categoría 11 Activos Corrientes y Establecimientos de Comercio

**Alcance**

- Revalorización de activos, inventarios, materia prima, producto en proceso y producto terminado. Establecimientos de comercio.

Fecha de inscripción: 11 Ago 2023 | Régimen: Régimen Académico

#### Los datos de contacto del Avaluador son:

Ciudad: BARRANQUILLA, ATLÁNTICO  
 Dirección: CALLE 47 # 21B - 69 APTO H-202  
 Teléfono: 3022 124644  
 Correo Electrónico: RAMIROJIMENEZ1992@GMAIL.COM

**Títulos Académicos, Certificados de Aptitud Ocupacional y otros programas de formación:**  
 Técnico Laboral por Competencias en Avalúos- El centro de Altos Estudios Inmobiliarios

Que revisados los archivos de antecedentes de procesos disciplinarios de la ERA Corporación Autorregulador Nacional de Avaluadores - ANA; no aparece sanción disciplinaria alguna contra el(la) señor(a) RAMIRO JOSE JIMENEZ MUGNO, identificado(a) con Cédula de ciudadanía No. 1065643593. El(la) señor(a) RAMIRO JOSE JIMENEZ MUGNO se encuentra al día con el pago sus derechos de registro, así como con la cuota de autorregulación con Corporación Autorregulador Nacional de Avaluadores - ANA.

Con el fin de que el destinatario pueda verificar este certificado se le asignó el siguiente código de QR, y puede



PIN de Validación: b8530ad0



escanearlo con un dispositivo móvil u otro dispositivo lector con acceso a internet, descargando previamente una aplicación de digitalización de código QR que son gratuitas. La verificación también puede efectuarse ingresando el PIN directamente en la página de RAA <http://www.raa.org.co>. Cualquier inconsistencia entre la información acá contenida y la que reporte la verificación con el código debe ser inmediatamente reportada a Corporación Auto regulador Nacional de Avaluadores - ANA.



**PIN DE VALIDACIÓN**

**b8530ad0**

**RAA AVALUO: LRCAJA-1043002644**

El presente certificado se expide en la República de Colombia de conformidad con la información que reposa en el Registro Abierto de Avaluadores RAA, a los tres (03) días del mes de Febrero del 2025 y tiene vigencia de 30 días calendario, contados a partir de la fecha de expedición.

Firma: \_\_\_\_\_  
Alexandra Suarez  
Representante Legal