



QR validez del avalúo



AVALÚOS - CONSTRUCTORA - INTERVENTORÍA
Informe de Valuación de un Inmueble de uso Vivienda Urbano

Fecha del avalúo		Fecha de visita	28/02/2025
Dirigido a	Caja Promotora de Vivienda Militar y de Policía		
Dirección	KR 87A 6A 15 IN 12 AP 204		
Barrio	TINTALA		
Ciudad	Bogotá D.C.		
Departamento	Cundinamarca		
Propietario	QUIJANO BELLO OLGA LUCIA		

Oficina: CI 151 #18A-34 OF. 505 Bogotá; PBX: 6019159007 Ext. 101
Página web: <https://losrosales.com/> Email: avaluos@losrosales.com
Bogotá D.C.-COLOMBIA



AVALÚOS - CONSTRUCTORA - INTERVENTORÍA

Bogotá D.C.,

Señor(es):

Caja Promotora de Vivienda Militar y de Policía

Avalúo solicitado por: JOSE ISRAEL BERMÚDEZ CASTAÑEDA

Ciudad

Apreciado(s) Señor(es)

Atendiendo su amable solicitud, adjunto a la presente le estamos enviando el informe de Valuación correspondiente al Valor de Mercado del bien inmueble de propiedad de **QUIJANO BELLO OLGA LUCIA** ubicado en la KR 87A 6A 15 IN 12 AP 204 TINTALA, de la ciudad de Bogotá D.C..

Para la determinación del valor comercial del inmueble objeto de avalúo, de acuerdo con lo establecido en el Decreto 1420 del 24 de julio de 1998 y su correspondiente resolución reglamentaria Resolución 620 del 23 de septiembre de 2008 expedida por el Instituto Geográfico Agustín Codazzi, por la cual se establecen los procedimientos para los avalúos ordenados dentro del marco de la Ley 388 de 1997.

Según los criterios analizados, nuestro Avalúo arrojó un valor de \$189,808,364 pesos m/cte (Ciento ochenta y nueve millones ochocientos ocho mil trescientos sesenta y cuatro).

Atentamente,

Los Rosales Constructora Inmobiliaria S.A.S.
CESAR ALFONSO JIMENEZ QUINTERO

Oficina: Cl 151 #18A-34 OF. 505 Bogotá; PBX: 6019159007 Ext. 101
Página web: <https://losrosales.com/> Email: avaluos@losrosales.com
Bogotá D.C.-COLOMBIA

VALOR COMERCIAL						
Tipo de Área	Descripción	Área	Unidad	Valor unitario	%	Valor total
Area Privada	APTO 204	43.00	M2	\$4,414,148.00	100.00%	\$189,808,364.00
TOTALES					100%	\$189,808,364
Valor en letras Ciento ochenta y nueve millones ochocientos ocho mil trescientos sesenta y cuatro Pesos Colombianos						

Perito actuante



MICHAEL FELIPE MARTINEZ CORTES
RAANro: AVAL-1020817788 C.C: 1020817788
Firmado electrónicamente en AvalSign.
Fecha: 2025-03-03 21:07:00

VALORES/TIPO DE AREA.			INFORMACIÓN UVR	
	Terreno	Construcción	Valor UVR	1
Integral	0	0	Valor del avalúo en UVR	189,808,364.00
Proporcional	0	189,808,364	Valor asegurable	189,808,364
% valor proporcional		100	Tiempo esperado comercialización	12
Calificación garantía				
Observación calificación				
Observación				

Código	LRCAJA-1069078301	Propósito	Modelo 8-14	Tipo avalúo	valor comercial
Datos del dirigido a:					
Dirigido A	Caja Promotora de Vivienda Militar y de Policía				
Tipo identificación	NIT.	Documento	NIT 860021967-7	Email	
Datos del solicitante:					
Solicitante	JOSE ISRAEL BERMÚDEZ CASTAÑEDA				
Tipo identificación	C.C.	Documento	1069078301	Teléfono	3115259055
Email	jose.bermudez2170@correo.policia.gov.co				
Datos del propietario:					
Propietario	QUIJANO BELLO OLGA LUCIA				
Tipo identificación	C.C.	Documento	52045464	Ocupante	Desocupado
Datos del inmueble objeto de avalúo:					
Dirección	KR 87A 6A 15 IN 12 AP 204				
Conjunto	CONJUNTO CERRADO PORTAL DE CASTILLA II				
Ciudad	Bogotá D.C.	Departamento	Cundinamarca	Estrato	2
Sector	Urbano	Barrio	TINTALA	Ubicación	Construcción
Tipo Inmueble	Apartamento	Tipo subsidio	VIP Vivienda Interes Prioritario	Sometido a PH	Si
Observación	El inmueble consta de: Sala comedor, cocina, zona de ropas, estudio, baño, tres alcobas la principal con baño privado. El inmueble objeto de avalúo cuenta con servicios públicos (agua, energía y gas); los contadores instalados son independientes, funcionales y exclusivos.				

Uso actual	Vivienda	Piso inmueble	2																										
Clase inmueble	Multifamiliar	Otro		Método evaluación	MERCADO																								
Justificación de Metodología	Para la determinación del valor comercial del inmueble objeto de avalúo, de acuerdo con lo establecido en el Decreto 1420 del 24 de julio de 1998 y su correspondiente resolución reglamentaria Resolución 620 del 23 de septiembre de 2008 expedida por el Instituto Geográfico Agustín Codazzi, por la cual se establecen los procedimientos para los avalúos ordenados dentro del marco de la Ley 388 de 1997 ; se utiliza el siguiente (s) método(s): MÉTODO DE COMPARACIÓN O DE MERCADO: Es la técnica valuatoria que busca establecer el valor comercial del bien, a partir del estudio de las ofertas o transacciones recientes, de bienes semejantes y comparables al del objeto de avalúo. Tales ofertas o transacciones deberán ser clasificadas, analizadas e interpretadas para llegar a la estimación del valor comercial.																												
<table><tr><th>ÁREAS JURÍDICAS</th><th>UND</th><th>VALOR</th></tr><tr><td>AREA CONSTRUIDA</td><td>M2</td><td>45.12</td></tr><tr><td>AREA PRIVADA</td><td>M2</td><td>43.00</td></tr><tr><td>AREA LIBRE PRIVADA</td><td>M2</td><td>0.00</td></tr><tr><td>AREA LIBRE COMUN</td><td>M2</td><td>0.00</td></tr></table>			ÁREAS JURÍDICAS	UND	VALOR	AREA CONSTRUIDA	M2	45.12	AREA PRIVADA	M2	43.00	AREA LIBRE PRIVADA	M2	0.00	AREA LIBRE COMUN	M2	0.00	<table><tr><th>ÁREAS CATASTRAL</th><th>UND</th><th>VALOR</th></tr><tr><td>AREA</td><td>M2</td><td>45.00</td></tr><tr><td>AVALUO CATASTRAL 2025</td><td>PESOS</td><td>93.481.000</td></tr></table>			ÁREAS CATASTRAL	UND	VALOR	AREA	M2	45.00	AVALUO CATASTRAL 2025	PESOS	93.481.000
ÁREAS JURÍDICAS	UND	VALOR																											
AREA CONSTRUIDA	M2	45.12																											
AREA PRIVADA	M2	43.00																											
AREA LIBRE PRIVADA	M2	0.00																											
AREA LIBRE COMUN	M2	0.00																											
ÁREAS CATASTRAL	UND	VALOR																											
AREA	M2	45.00																											
AVALUO CATASTRAL 2025	PESOS	93.481.000																											
<table><tr><th>ÁREAS MEDIDAS EN VISITA</th><th>UND</th><th>VALOR</th></tr><tr><td>AREA PRIVADA MEDIDA</td><td>M2</td><td>46.00</td></tr><tr><td>AREA LIBRE MEDIDA</td><td>M2</td><td>0.00</td></tr></table>			ÁREAS MEDIDAS EN VISITA	UND	VALOR	AREA PRIVADA MEDIDA	M2	46.00	AREA LIBRE MEDIDA	M2	0.00	<table><tr><th>ÁREAS VALORADAS</th><th>UND</th><th>VALOR</th></tr><tr><td>AREA PRIVADA VALORADA</td><td>M2</td><td>43.00</td></tr><tr><td>AREA LIBRE PRIVADA</td><td>M2</td><td>0.00</td></tr></table>			ÁREAS VALORADAS	UND	VALOR	AREA PRIVADA VALORADA	M2	43.00	AREA LIBRE PRIVADA	M2	0.00						
ÁREAS MEDIDAS EN VISITA	UND	VALOR																											
AREA PRIVADA MEDIDA	M2	46.00																											
AREA LIBRE MEDIDA	M2	0.00																											
ÁREAS VALORADAS	UND	VALOR																											
AREA PRIVADA VALORADA	M2	43.00																											
AREA LIBRE PRIVADA	M2	0.00																											
Perspectivas de valoración	De acuerdo a las condiciones del sector y a la dinámica de mercado del mismo, se consideran perspectivas de valoración medias																												
Actualidad edificadora	No se observó actividad edificadora en su entorno inmediato.																												
Comportamiento Oferta y Demanda	Del análisis del segmento del mercado relativo a los inmuebles comparables con el que se valora se deduce que la oferta en la zona es media, y se considera que la demanda es media.																												
Reglamentación urbanística:	Inmueble sometido a régimen de propiedad horizontal; Ley 675 de agosto 3 de 2001, certificado de tradición adjunto. Ordenamiento territorial vigente a la fecha del informe: Decreto 555 del 2021.																												

Areas o Documentos

DESCRIPCION: CABIDA Y LINDEROS

Contenidos en ESCRITURA No 1187 de fecha 03-03-2011 en NOTARIA 24 de BOGOTÁ D.C. APARTAMENTO 204 INTERIOR 12 con area de 43.00 M2 con

coeficiente de 0.18263% ART. 11 DEL DECRETO 1711 DE JULIO 6 1984

Areas o Documentos

7 700110 699622



APARTAMENTO NÚMERO 204 INTERIOR 12 DE LA
CARRERA 87A NÚMERO 6A-15. -----

GENERALIDADES: -----

Tiene su acceso por la Entrada Principal del CONJUNTO
CERRADO "PORTAL DE CASTILLA 2". Se ha
localizado en el nivel de Segundo Piso del respectivo

Interior. El Coeficiente de Copropiedad sobre los Bienes Comunes es el que
consigna en el Reglamento de Propiedad Horizontal. Su Altura Libre es de Dos
punto Treinta Metros (2.30m) Aproximadamente.-----

AREAS TOTALES: -----

AREA TOTAL CONSTRUIDA: CUARENTA Y CINCO PUNTO DOCE METROS
CUADRADOS (45.12M2).-----

AREA TOTAL PRIVADA CONSTRUIDA: CUARENTA Y TRES METROS
CUADRADOS (43.00M2).-----

MUROS Y DUCTOS COMUNALES: DOS PUNTO DOCE METROS CUADRADOS
(2.12M2).-----

DEPENDENCIAS PRIVADAS: -----

El Apartamento Consta de: Sala Comedor, Un (1) Espacio de Servicio con espacio
para Mueble y Un (1) Baño Privado, Una (1) Alcoba, Un (1) Estudio, Un (1) Baño
Social, Hall y Una (1) Cocina con Espacio para Lavandería. -----

ESCRITURAS					
Nro. escritura	Tipo	Fecha	Notaria	Ciudad	
2360	EscrituraDePropiedad	24/04/2012	24	Bogotá D.C.	
MATRÍCULAS					
Nro. Matrícula	Fecha	Chip	Coeficiente	Cédula catastral	Detalle
50C-1814729	31/01/2025	AAA0226AUDM	0.18266%	AAA0226AUDM	APTO 204
Observación	La presente tasación no constituye un estudio de títulos, ni se asume responsabilidad por vicios ocultos u otras características del inmueble. No cuenta con limitaciones al dominio que afecten su comercialización.				

Observación	
-------------	--

SERVICIOS PÚBLICOS			AMOBILAMIENTO URBANO		
	Sector	Inmueble		Sector	
Energía	SI	SI	Alumbrado	SI	
Acueducto	SI	SI	Arborizacion	SI	
Alcantarillado	SI	SI	Alamedas	SI	
Gas	SI	SI	Ciclo rutas	SI	
CARACTERISTICAS					
Uso predominante	Residencial	Área de actividad	Residencial.	Demanda / Interés	Media
Estrato	2	Barrio legal	Si	Topografia	Plana
Transporte	Bueno	Condiciones de salubridad	Bueno		

EQUIPAMIENTO			VIAS, ANDENES Y SARDINELES		
	Nivel	Nivel Distancia		Sector	Conservación
Zonas recreativas	Bueno	0-100	Andenes	SI	Bueno
Áreas verdes	Bueno	0-100	Sardineles	SI	Bueno
Estacionamiento	Bueno	300-400	Vías pavimentadas	SI	Bueno
Asistencial	Bueno	400-500	Tipo de vía	Via secundaria	
Escolar	Bueno	400-500			
Comercial	Bueno	100-200			
IMPACTO AMBIENTAL					
Aire	NO	Basura	NO	Inseguridad	NO
Ruido	NO	Aguas	NO	Otro	NO
Observación:	El sector cuenta con buen y completo amoblamiento urbano.				

Escritura de Propiedad Horizontal	5323		Fecha escritura	08/09/2010	
Notaria escritura	24		Ciudad escritura	Bogotá D.C.	
Valor administración	100.000	Total unidades	552	Terraza comunal	No
Ubicación	Apartamento Interior	# Pisos edificio	6	Porteria	Si
Horario vigilancia	24 horas	Tanque	Si	Cancha	No
Zonas verdes	Si	Shut	Si	Citófono	Si
Aire acondicionado	No	Teatrino	No	Sauna	No
Club	No	Bomba eyectora	Si	Gimnasio	No
Bicicletero	No	Garaje	Si	Golfito	No

		visitante			
Calefacción	No	Planta eléctrica	Si	Jardín infantil	No
Piscinas	No	Ascensores	No	#Ascensores	0
#Sotanos	0				
Observación	Escritura: 5323, Fecha escritura: 08/09/2010, Notaría escritura: 24, Ciudad escritura: Bogotá D.C., Administración: 100.000, Total unidades: 552, Ubicación: Apartamento Interior, Nro. Pisos: 6, Portería: Si, Horario vigilancia: 24 horas, Tanque: Si, Zonas verdes: Si, Shut: Si, Citófono: Si, Bomba eyectora: Si, Garaje visitante: Si, Planta eléctrica: Si, Nro. Sótanos: 0, Ascensores: No, Nro. Ascensores: 0				

Estado de la conservación	Bueno	Estructura	Tradicional	Estructura reforzada	NO
Material construcción	concreto reforzado	Tipo estructura	Mampostería Confinada		
Daños por Sismos	NO	Ajustes sismos resistentes	SI	Cubierta	teja de fibrocemento
Fachada	graniplast	Ancho fachada	Mayor 9 metros	Irregularidad planta	No
Irregularidad altura	No	Tipología vivienda	Edificio en Altura - Piso en bloque aislado	Otro tipología vivienda	
Año construcción	2012	Edad Inmueble	13 años	Vida útil	100 años
Estado construcción	Usada	%Avance	100%		
Licencia construcción					
Observación	Estructura en aparente buen estado de conservación en el momento de la visita, no se observa grietas o fallas a simple vista. La presente tasación no constituye un dictamen estructural, de cimentación o de cualquier otra rama de la ingeniería civil o la arquitectura, por lo tanto, no puede ser utilizado para fines relacionados con esas ramas; ni se asume responsabilidad por vicios ocultos u otras características del inmueble.				

INFORMACIÓN DEPENDENCIAS					
Sala	1	Comedor	1	Cocina	Semint
Baños Sociales	1	Patio interior	0	Habitaciones	3
Closet	0	Baños privados	1	Estar	0
Bodega	0	Estudio	1	Cuarto servicio	0

Baños servicio	0	Zona ropas	1	Local	0
Balcón	0	Jardin	0	Zona verde	0
Oficina	0	Ventilación	Bueno	Iluminación	Bueno
Observación	Apartamento. Consta de: sala: 1, Comedor: 1, Cocina: Semi integral, Baño social: 1, Habitaciones: 3, Baño privado: 1, Estudio: 1, Zona ropas: 1, Ventilación: Bueno, Iluminación: Bueno				

	Sala	Comedor	Cocina	Baño	Piso	Techo	Muro	Carpintería
Calidad	Normal	Normal	Normal	Normal	Normal	Normal	Normal	Normal
Estado	Bueno.	Bueno.	Bueno.	Bueno.	Bueno.	Bueno.	Bueno.	Bueno.
Observación	Cuenta con acabados normales en buen estado de conservación y mantenimiento. Tiene pisos en laminados, muros pañetados estucados y pintados, cocina semi integral, baños enchapados en línea ahorrador con división en acrílico.							

Dirección:

KR 87A 6A 15 IN 12 AP 204 | TINTALA | Bogotá D.C. | Cundinamarca

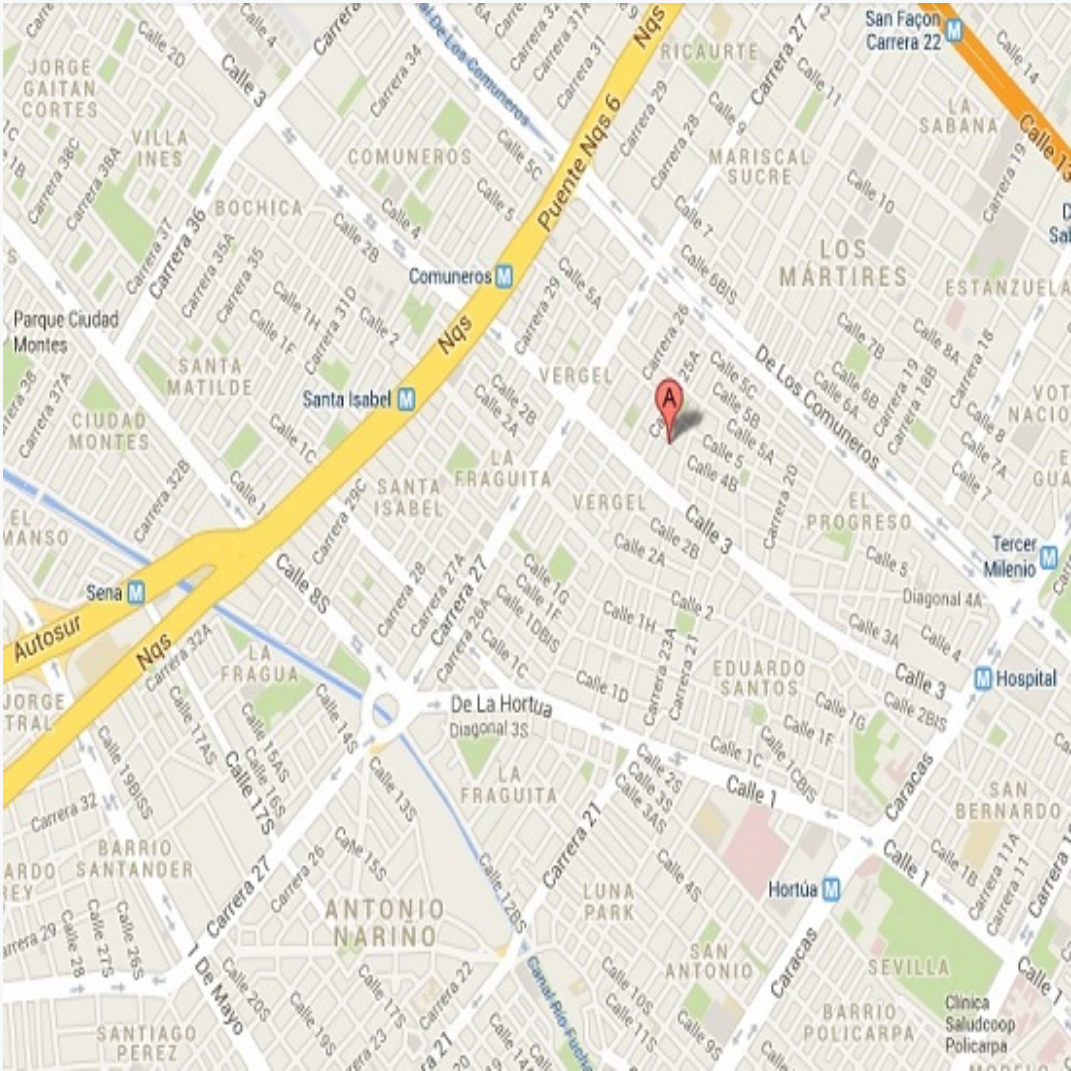

LATITUD

MAGNA SIRGAS: 4.64439897700004

GEOGRAFICAS : 4° 38' 39.8358''

LONGITUD

MAGNA SIRGAS: -74.15578887

GEOGRAFICAS : 74° 9' 20.8398''

#	DIRECCION	# PISO	VALOR VENTA	NEG	VALOR DEPURADO	# GARAJE	VALOR UNIDAD GARAJE	# DEPOSITO Y OTROS	VALOR DEPOSITO Y OTROS	VALOR M2	TELEFONO
1	MISMO CONJUNTO	6	\$192,600,000	0.95	\$182,970,000	0	\$	0	\$	\$4,255,116.28	310 3663045
2	CL 6A TV 80G	12	\$195,000,000	0.95	\$185,250,000	0	\$	0	\$	\$4,210,227.27	3204101615
3	CL 11B BIS TV 79	6	\$197,000,000	0.95	\$187,150,000	0	\$	0	\$	\$4,678,750.00	3164713388
4	CL 10D KR 79	5	\$190,000,000	0.95	\$180,500,000	0	\$	0	\$	\$4,512,500.00	3054175592
Del inmueble		2				0		0			

#	EDAD	AREA CONSTRUIDA	AREA PRIVADA	FACTOR ACABADOS	FACTOR EDAD	FACTOR PISO	FACTOR TAMANO	FACTOR UBICACION	FACTOR HOMOLOGACION	RESULTADOS
1	15	43.00	43.00	1.0	1.0	1.0	1.0	1.0	1	\$4,255,116.28
2	15	44.00	44.00	1.0	1.0	1.0	1.0	1.0	1	\$4,210,227.27
3	15	40.00	40.00	1.0	1.0	1.0	1.0	1.0	1	\$4,678,750.00
4	15	40.00	40.00	1.0	1.0	1.0	1.0	1.0	1	\$4,512,500.00
13	años									
									PROMEDIO	\$4,414,148.39
									DESV. STANDAR	\$221,029.47
									COEF. VARIACION	5.01%

VALOR MÁXIMO	POR Mt2	\$4,635,177.86	TOTAL	\$199,312,648.09
VALOR MÍNIMO	POR Mt2	\$4,193,118.91	TOTAL	\$180,304,113.24
VALOR TOTAL	\$189,808,364.00			

Observaciones:

Se adopta un valor cercano al promedio, por tanto, las ofertas cuenta con características similares a las del inmueble avaluado.

Enlaces:

1-https://apartamento.mercadolibre.com.co/MCO-2797039754-apartamento-penthouse-en-venta--sector-portal-de-castilla-1-kennedy-bogota-cod-209-_JM#polycard_client=search-nordic&position=1&search_layout=grid&type=item&tracking_id=2613dc3b-7b4d-4ec8-81ec-a91dc07ab5fa

2-<https://www.metrocuadrado.com/inmueble/venta-apartamento-bogota-ci--altavista-2-habitaciones-1-banos/874-M5591653?canary=true>

3-<https://www.metrocuadrado.com/inmueble/venta-apartamento-bogota-ub--castilla--real-2-habitaciones-1-banos/359-M5423154?canary=true>

4-<https://www.metrocuadrado.com/inmueble/venta-apartamento-bogota-ub--castilla--real-2-habitaciones-1-banos/10159-M5175776?canary=true>

13 / 24

Plano



Foto Selfie



Vía frente al inmueble

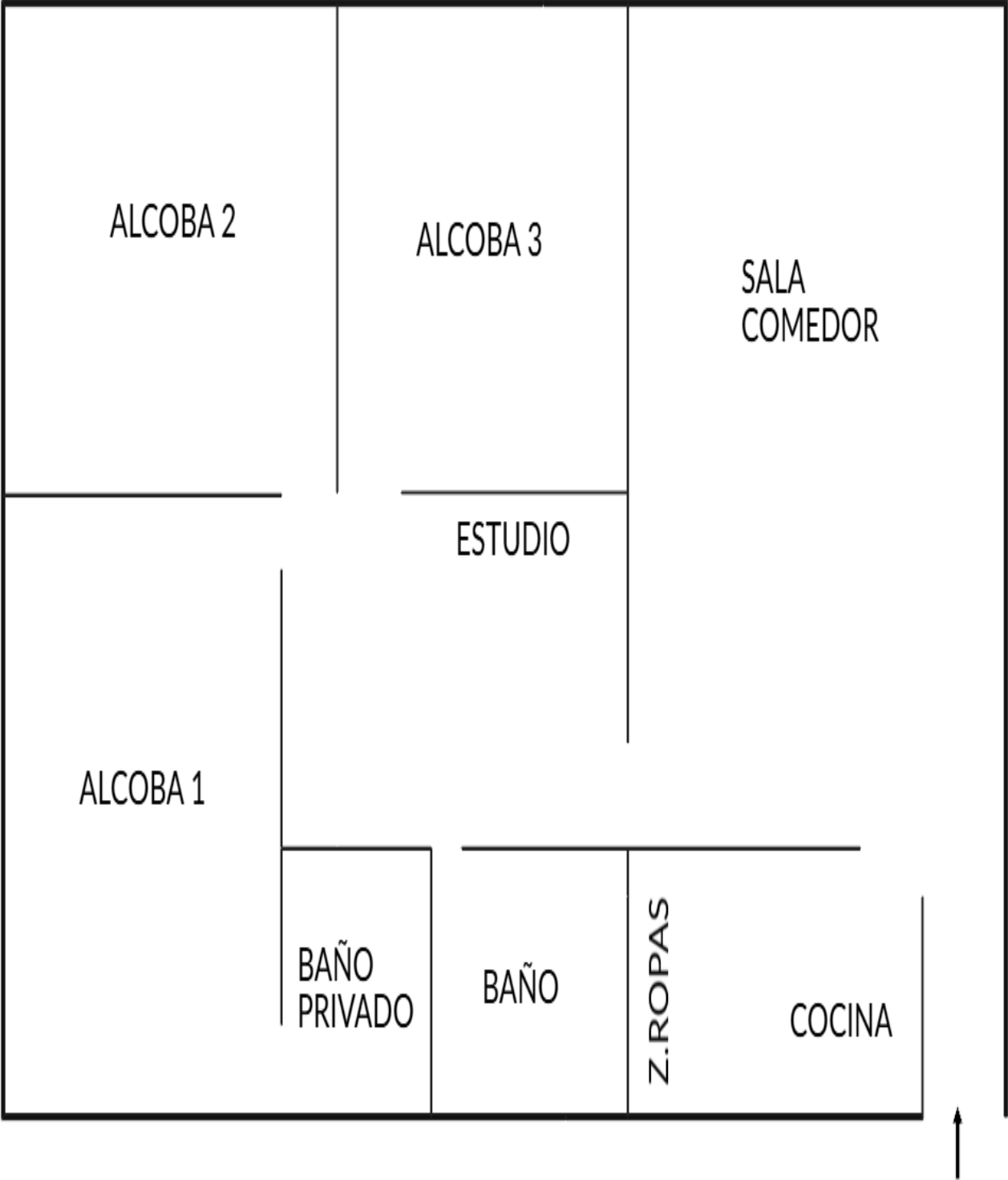

Vía frente al inmueble



Entorno



Contador de Energia



Contador de Agua

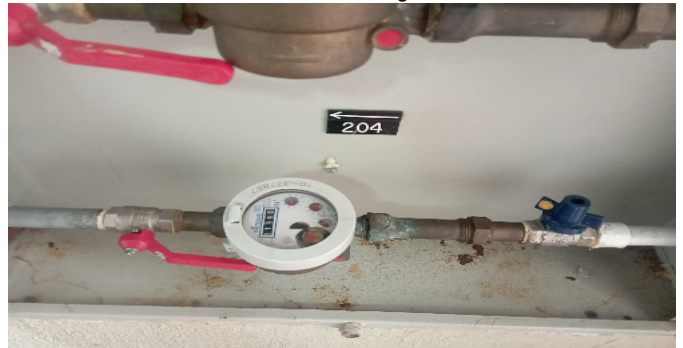

Contador de Gas



Fachada del Inmueble



Nomenclatura



Nomenclatura



Fachada del Conjunto



Nomenclatura del Conjunto



Puerta de entrada



Sala Comedor



Cocina



Zona de Ropas



Estudio



Hab. 1 o Habitación Principal



Baño Privado Hab 1

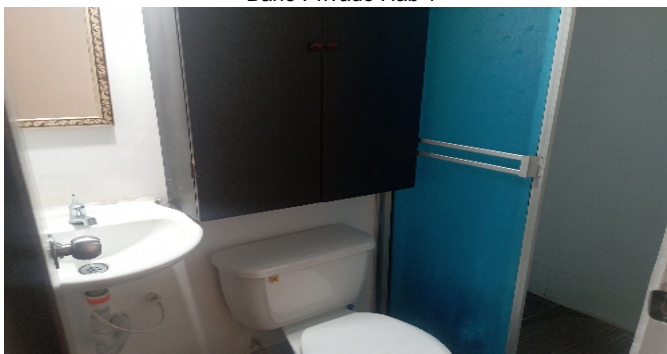

Habitación 2



Habitación 3



Baño Social 1



Garajes Comunes-CJ



Garajes Comunes-CJ



Salón Social-CJ



Salón Social-CJ



Salón Social-CJ



Otras Zonas Sociales-CJ



Otras Zonas Sociales-CJ



CONJUNTO CERRADO PORTAL DE CASTILLA II
Personería jurídica No. 022 del 22 de julio de 2011
Nit. 900.458.712-7

VENTA APARTAMENTO

TORRE	APTO	CONTACTO
4	601	3005627241-3152655813
16	604	318 535 7524 - 315 532 8021
20	103	311 451 5554 - 305 302 9803
7	601	310776 8193
12	603	3144357030-3213447660
13	102	350 299 7285
19	104	321 452 9586

ARRIENDO APARTAMENTO

TORRE	APTO	CONTACTO
14	101	3112306040
2	304	3214741813 - 3112782518

VOCABULARIO: PRECIO: Es un término que se utiliza para la cuantía que se solicita, ofrece o paga por un bien o servicio. El precio de venta es un hecho histórico. **COSTO:** es el precio pagado por los bienes y servicios o la cantidad exigida para crear o producir el bien o el servicio. **MERCADO:** un mercado es el entorno en el que se comercializan bienes y servicios entre compradores y vendedores a través de un mecanismo de precios. --- **AVALÚO:** Es el estudio o proceso mediante el cual se estima y documenta el valor de un bien o bien inmueble, servicio, actividad, cosa u objeto, de acuerdo a la apreciación personal expresada por un profesional que cuenta con los conocimientos técnicos, aplique normas y procedimientos generalmente aceptados en esta especialidad. --- **VALOR COMERCIAL:** Es el precio más probable en que se podría comercializar un bien, en las circunstancias prevalecientes a la fecha del avalúo, en un plazo razonable de exposición, en una transacción llevada a cabo entre un oferente y un demandante libre de presiones, bien informados.

ABREVIACIONES: Apartamento: APTO ó AP --- TORRE: TO --- LOTE: LO --- CASA: CS o CA --- AVENIDA: AV --- CALLE: CL --- CARRERA: CRA ó KR--- Diagonal: Diag. --- Conjunto: CJ --- Edificio: ED --- Residencial: Res --- Etapa: ET --- SIN Estrato: SE---Matrícula inmobiliaria: M.I.--- Certificado de libertad y tradición: CLT---- SIN INFORMACIÓN: S/I

----- **METODOLOGÍA:** Para la determinación del valor comercial del inmueble objeto de avalúo, de acuerdo con lo establecido en el **Decreto 1420 del 24 de julio de 1998** y su correspondiente resolución reglamentaria **Resolución 620 del 23 de septiembre de 2008** expedida por el Instituto Geográfico Agustín Codazzi, por la cual se establecen los procedimientos para los avalúos ordenados dentro del marco de la **Ley 388 de 1997**:

1. Método de comparación o de mercado: Es la técnica valuatoria que busca establecer el valor comercial del bien, a partir del estudio de las ofertas o transacciones recientes, de bienes semejantes y comparables al del objeto de avalúo. Tales ofertas o transacciones deberán ser clasificadas, analizadas e interpretadas para llegar a la estimación del valor comercial.

2. Método de capitalización de rentas o ingresos: Es la técnica valuatoria que busca establecer el valor comercial de un bien, a partir de las rentas o ingresos que se puedan obtener del mismo bien, o inmuebles semejantes y comparables por sus características físicas, de uso y ubicación, trayendo a valor presente la suma de los probables ingresos o rentas generadas en la vida remanente del bien objeto de avalúo, con una tasa de capitalización o interés.

3. Método de costo de reposición: Es el que busca establecer el valor comercial del bien objeto de avalúo a partir de estimar el costo total de la construcción a precios de hoy, un bien semejante al del objeto de avalúo, y restarle la depreciación acumulada. Para la depreciación de las construcciones se deben emplear modelos continuos y no los discontinuos o en escalera. Deberá adoptarse un sistema que tenga en cuenta la edad y el estado de conservación, tal como lo establece Fitto y Corvini.

4-) Método o técnica Residual: Es el que busca establecer el valor comercial del bien, normalmente para el terreno, a partir de estimar el monto total de las ventas de un proyecto de construcción, acorde con la reglamentación urbanística vigente y de conformidad con el mercado del bien final vendible, en el terreno objeto de avalúo. Este método (técnica) debe desarrollarse bajo el principio de mayor y mejor uso.

El valuador confirma que: el informe de valuación es confidencial para las partes, hacia quien está dirigido o sus asesores profesionales, para el propósito específico del encargo; no se acepta ninguna responsabilidad ante ninguna tercera parte, y el valuador no acepta ninguna responsabilidad por la utilización inadecuada del informe. Se prohíbe la publicación del informe en todo o en parte, o cualquier referencia al mismo, o a las cifras de valuación contenidas en él, o los nombres y afiliación profesional de los valuadores, sin el consentimiento escrito del Valuador. ---- **El profesional que firma** declara que no tiene hoy, ni espera tener en el futuro, interés en la propiedad valorada; ni participación en los usos que se hagan del avalúo, ni con las personas que participen en la operación. Ha inspeccionado el inmueble personalmente y/o su equipo de trabajo con RAA vigente, y la información es la observada; los inconvenientes y limitaciones que pueda tener el bien y su

vecindario, están mencionados. Además, se mantendrá un nivel de confidencialidad, acorde a las exigencias de **Los Rosales Constructora Inmobiliaria S.A.S.** ----No es responsabilidad del valuador, el uso de este informe, para un fin distinto al que fue solicitado. --- **La valuación se llevó a cabo conforme a un código de ética** y normas de conducta. El Valuador ha cumplido los requisitos de formación de su profesión. Se adjunta el registro RAA de evaluador en el presente informe. Las descripciones de hechos presentadas en el informe son correctas hasta donde el Valuador alcanza a conocer. Los análisis y resultados solamente se ven restringidos por las hipótesis y condiciones restrictivas que se describen en el informe.

La compañía valuadora así como el valuador no serán responsables de la veracidad de la información urbanística que afecte o haya afectado el inmueble objeto del predio en el momento de la realización del avalúo. El evaluador deberá dejar consignadas las inconsistencias que observe. --- **La compañía valuadora** así como el valuador no serán responsables de la veracidad de la información y ubicación del bien, informada por el solicitante; los antecedentes de propiedad asentados en el presente Avalúo es la contenida en la documentación oficial proporcionada por el solicitante del propio Avalúo y/o propietario del bien a valorar y/o entidad pública o privada solicitante del avalúo, la cual asumimos como correcta y se recibe de buena fe. Entre ella, podemos mencionar la escritura de propiedad o propiedad horizontal, certificado de libertad y tradición, entre otros. --- **El presente Avalúo es de USO exclusivo del(os) solicitante(s)** para el destino o propósito expresado en el mismo, por lo que no podrá ser utilizado para fines distintos. ---- **La presente tasación no constituye un dictamen estructural, de cimentación, de hidrología, de suelos, de sismología,** o de cualquier otra rama de la ingeniería civil o la arquitectura, por lo tanto, no puede ser utilizado para fines relacionados con esas ramas ni se asume responsabilidad por vicios ocultos u otras características del inmueble que no puedan ser apreciadas en una visita normal de inspección física para efectos de tasación. Incluso cuando se aprecien algunas características que puedan constituir anomalías con respecto al estado de conservación normal -**según la vida útil consumida** de un inmueble o a su estructura, el valuador no asume mayor responsabilidad que así indicarlo cuando son detectadas, ya que aunque se presenten estados de conservación malos o ruinosos, es obligación del perito realizar la tasación según los criterios y normas vigentes y aplicables según el propósito del mismo. -- **No se han tenido** en cuenta en la elaboración del presente informe, posibles contingencias o afectaciones de orden jurídico, tales como: Titulación, Modos de Adquisición de Dominio, limitaciones de dominio, Contratos de Tenencia, Demandas Pendientes y en general cualquier asunto de carácter legal. El valor asignado se entiende como valor presente del inmueble tal y como se encontraba al momento de efectuar la visita de inspección. **Por tales motivos, el presente avalúo, no representa en ninguno de los casos un estudio de títulos.** --- Los valores comerciales asignados a los inmuebles, tienen que ver directamente con el área determinada en los documentos públicos suministrados por el interesado y/o áreas susceptibles de legalizar de acuerdo a la normatividad aplicable. --**Vigencia del avalúo: decretos 1420/1998 y 422/2000**, expedidos por el Ministerio de Hacienda y Crédito Público y ministerio de Desarrollo Económico, el presente avalúo tiene una **vigencia de un año**, contado desde la fecha expedición, siempre y cuando las condiciones físicas, intrínsecas, extrínsecas y normativas del inmueble valuado, no sufran cambios significativos, así como tampoco se presenten variaciones representativas del mercado inmobiliario comparable. Por otra parte, el **Decreto 145/2000**, "por medio del cual se establecen las condiciones de los créditos de vivienda individual a largo plazo, el avalúo practicado para tal fin, debe encontrarse dentro de los **seis (6) meses** anteriores al otorgamiento del crédito" --- **FAVORABILIDAD:** La finalidad de un proceso valuatorio, es dar valor, por tal motivo cuando se da un concepto de favorabilidad, este está sujeto al cumplimiento de las políticas exigidas por la entidad a la que se le está dirigiendo el avalúo, la cual establece los requisitos para dar un concepto, de acuerdo a los requerimientos internos de dicha entidad. La favorabilidad es un concepto independiente al valor del avalúo, el cual no se afecta por dicho concepto. NO es responsabilidad del perito y/o de Los Rosales dicho concepto, el cual se aporta de buena fe, es responsabilidad de a quien se dirige el avalúo verificar de acuerdo a sus políticas.

FINAL DEL INFORME AVALÚO LRCAJA-1069078301



PIN de Validación: ad2c0a80



<https://www.raa.org.co>



Corporación Autorregulador Nacional de Avaluadores - ANA

NIT: 900796614-2

Entidad Reconocida de Autorregulación mediante la Resolución 20910 de 2016 de la Superintendencia de Industria y Comercio

El señor(a) **MICHAEL FELIPE MARTÍNEZ CORTES**, identificado(a) con la Cédula de ciudadanía No. 1020817788, se encuentra inscrito(a) en el Registro Abierto de Avaluadores, desde el 03 de Septiembre de 2021 y se le ha asignado el número de avaluador AVAL-1020817788.

Al momento de expedición de este certificado el registro del señor(a) **MICHAEL FELIPE MARTÍNEZ CORTES** se encuentra actualizado y cuenta inscrito en las siguientes categorías y alcances:

Categoría 1 Inmuebles Urbanos

Alcance

- Casas, apartamentos, edificios, oficinas, locales comerciales, terrenos y bodegas situados total o parcialmente en áreas urbanas, lotes no clasificados en la estructura ecológica principal, lotes en suelo de expansión con plan parcial adoptado.

Fecha de inscripción
03 Sep 2021

Régimen
Régimen Académico

Categoría 2 Inmuebles Rurales

Alcance

- Terrenos rurales con o sin construcciones, como viviendas, edificios, establos, galpones, cercas, sistemas de riego, drenaje, vías, adecuación de suelos, pozos, cultivos, plantaciones, lotes en suelo de expansión sin plan parcial adoptado, lotes para el aprovechamiento agropecuario y demás infraestructura de explotación situados totalmente en áreas rurales.

Fecha de inscripción
03 Sep 2021

Régimen
Régimen Académico



PIN de Validación: ad2c0a80



Categoría 3 Recursos Naturales y Suelos de Protección

Alcance

- Bienes ambientales, minas, yacimientos y explotaciones minerales. Lotes incluidos en la estructura ecológica principal, lotes definidos o contemplados en el Código de recursos Naturales Renovables y daños ambientales.

Fecha de inscripción
03 Sep 2021

Regimen
Régimen Académico

Categoría 5 Edificaciones de Conservación Arquitectónica y Monumentos Históricos

Alcance

- Edificaciones de conservación arquitectónica y monumentos históricos.

Fecha de inscripción
03 Sep 2021

Regimen
Régimen Académico

Categoría 6 Inmuebles Especiales

Alcance

- Incluye centros comerciales, hoteles, colegios, hospitales, clínicas y avance de obras. Incluye todos los inmuebles que no se clasifiquen dentro de los numerales anteriores.

Fecha de inscripción
03 Sep 2021

Regimen
Régimen Académico

Categoría 7 Maquinaria Fija, Equipos y Maquinaria Móvil

Alcance

- Equipos eléctricos y mecánicos de uso en la industria, motores, subestaciones de planta, tableros eléctricos, equipos de generación, subestaciones de transmisión y distribución, equipos e infraestructura de transmisión y distribución, maquinaria de construcción, movimiento de tierra, y maquinaria para producción y proceso. Equipos de cómputo: Microcomputadores, impresoras, monitores, módems y otros accesorios de estos equipos, redes, main frames, periféricos especiales y otros equipos accesorios de estos. Equipos de telefonía, electromedicina y radiocomunicación. Transporte Automotor: vehículos de transporte terrestre como automóviles, camperos, camiones, buses, tractores, camiones y remolques, motocicletas, motociclos, mototriciclos, cuatrimotos, bicicletas y similares.

Fecha de inscripción
03 Sep 2021

Regimen
Régimen Académico

Página 2 de 4



PIN de Validación: ad2c0a80



Categoría 8 Maquinaria y Equipos Especiales

Alcance

- Naves, aeronaves, trenes, locomotoras, vagones, teleféricos y cualquier medio de transporte diferente del automotor descrito en la clase anterior.

Fecha de inscripción
03 Sep 2021

Regimen
Régimen Académico

Categoría 11 Activos Cíclicos y Establecimientos de Comercio

Alcance

- Revalorización de activos, inventarios, materia prima, producto en proceso y producto terminado. Establecimientos de comercio.

Fecha de inscripción
03 Sep 2021

Regimen
Régimen Académico

Categoría 12 Intangibles

Alcance

- Marcas, patentes, secretos empresariales, derechos autor, nombres comerciales, derechos deportivos, espectro radioeléctrico, fondo de comercio, prima comercial y otros similares.

Fecha de inscripción
03 Sep 2021

Regimen
Régimen Académico

Categoría 13 Intangibles Especiales

Alcance

- Daño emergente, lucro cesante, daño moral, servidumbres, derechos herenciales y litigiosos y demás derechos de indemnización o cálculos compensatorios y cualquier otro derecho no contemplado en las clases anteriores.

Fecha de inscripción
03 Sep 2021

Regimen
Régimen Académico



PIN de Validación: ad2c0a80



Los datos de contacto del Avaluador son:

Ciudad: BOGOTÁ, BOGOTÁ DC

Dirección: CALLE 158 # 7H -16

Teléfono: 3138618071

Correo Electrónico: michael96_m@hotmail.com

Títulos Académicos, Certificados de Aptitud Ocupacional y otros programas de formación:

Ingeniero Catastral y Geodesta- Universidad Distrital Francisco José de Caldas

Que revisados los antecedentes de procesos disciplinarios de la ERA Corporación Autorregulador Nacional de Avaluadores - ANA, no aparece sanción disciplinaria alguna contra el(la) señor(a) MICHAEL FELIPE MARTINEZ CORTES, identificado(a) con Cédula de ciudadanía No. 1020817788. El(la) señor(a) MICHAEL FELIPE MARTINEZ CORTES se encuentra al día con el pago sus derechos de registro, así como con la cuota de autorregulación con Corporación Autorregulador Nacional de Avaluadores - ANA.

Con el fin de que el destinatario pueda verificar este certificado se le asignó el siguiente código de QR, y puede escanearlo con un dispositivo móvil u otro dispositivo lector con acceso a internet, descargando previamente una aplicación de digitalización de código QR que son gratuitas. La verificación también puede efectuarse ingresando el PIN directamente en la página de RAA <http://www.raa.org.co>. Cualquier inconsistencia entre la información acá contenida y la que reporte la verificación con el código debe ser inmediatamente reportada a Corporación Autorregulador Nacional de Avaluadores - ANA.



PIN DE VALIDACIÓN

ad2c0a80

El presente certificado se expide en la República de Colombia de conformidad con la información que reposa en el Registro Abierto de Avaluadores RAA, a los tres (03) días del mes de Febrero del 2025 y tiene vigencia de 30 días calendario, contados a partir de la fecha de expedición.

Firma: _____
Alexandra Suarez
Representante Legal