



QR validez del avalúo



AVALÚOS - CONSTRUCTORA - INTERVENTORÍA
Informe de Valuación de un Inmueble de uso Vivienda Urbano

Fecha del avalúo		Fecha de visita	04/03/2025
Dirigido a	Caja Promotora de Vivienda Militar y de Policía		
Dirección	1)URBANIZACION EL COUNTRY PREDIO N.2 EN EL BARRIO EL BOSQUE SECTOR B MANZANA Q. LOTE 13 2)KR 58 # 51 - 44 MZ Q CASA LT 13		
Barrio	EL COUNTRY		
Ciudad	Cartagena de Indias		
Departamento	Bolívar		
Propietario	ORTIZ DIAZ BRAULIO RAFAEL		

Oficina: Cl 151 #18A-34 OF. 505 Bogotá; PBX: 6019159007 Ext. 101
Página web: <https://losrosales.com/> Email: avaluos@losrosales.com
Bogotá D.C.-COLOMBIA



AVALÚOS - CONSTRUCTORA - INTERVENTORÍA

Bogotá D.C.,

Señor(es):

Caja Promotora de Vivienda Militar y de Policía

Avalúo solicitado por: LUIS MAURICIO RODRIGUEZ ARRIETA

Ciudad

Apreciado(s) Señor(es)

Atendiendo su amable solicitud, adjunto a la presente le estamos enviando el informe de Valuación correspondiente al Valor de Mercado del bien inmueble de propiedad de **ORTIZ DIAZ BRAULIO RAFAEL** ubicado en la 1)URBANIZACION EL COUNTRY PREDIO N.2 EN EL BARRIO EL BOSQUE SECTOR B MANZANA Q. LOTE 13 2)KR 58 # 51 - 44 MZ Q CASA LT 13 EL COUNTRY, de la ciudad de Cartagena de Indias.

Para la determinación del valor comercial del inmueble objeto de avalúo, de acuerdo con lo establecido en el Decreto 1420 del 24 de julio de 1998 y su correspondiente resolución reglamentaria Resolución 620 del 23 de septiembre de 2008 expedida por el Instituto Geográfico Agustín Codazzi, por la cual se establecen los procedimientos para los avalúos ordenados dentro del marco de la Ley 388 de 1997.

Según los criterios analizados, nuestro Avalúo arrojó un valor de \$192,096,000 pesos m/cte (Ciento noventa y dos millones noventa y seis mil).

Atentamente,

Los Rosales Constructora Inmobiliaria S.A.S.
CESAR ALFONSO JIMENEZ QUINTERO

Oficina: Cl 151 #18A-34 OF. 505 Bogotá; PBX: 6019159007 Ext. 101
Página web: <https://losrosales.com/> Email: avaluos@losrosales.com
Bogotá D.C.-COLOMBIA

VALOR COMERCIAL						
Tipo de Área	Descripción	Área	Unidad	Valor unitario	%	Valor total
Area de Terreno		72	M2	\$1,025,000.00	38.42%	\$73,800,000.00
Area Construida	PRIMER PISO	43.2	M2	\$1,643,000.00	36.95%	\$70,977,600.00
Area Construida	SEGUNDO PISO	28.8	M2	\$1,643,000.00	24.63%	\$47,318,400.00
TOTALES					100%	\$192,096,000
Valor en letras Ciento noventa y dos millones noventa y seis mil Pesos Colombianos						

Perito actuante



ANGIE ESTEFANY BARRERA FERNANDEZ
RAANro: AVAL-1143371072 C.C: 1143371072
Firmado electrónicamente en AvalSign.
Fecha: 2025-03-04 21:47:00

VALORES/TIPO DE AREA.			INFORMACIÓN UVR	
	Terreno	Construcción	Valor UVR	1
Integral	0	0	Valor del avalúo en UVR	192,096,000.00
Proporcional	0	192,096,000	Valor asegurable	192,096,000
% valor proporcional		100	Tiempo esperado comercialización	24
Calificación garantía				
Observación calificación				
Observación				

Código	LRCAJA-80927883	Propósito	Modelo 8-14	Tipo avalúo	valor comercial
Datos del dirigido a:					
Dirigido A	Caja Promotora de Vivienda Militar y de Policía				
Tipo identificación	NIT.	Documento	NIT 860021967-7	Email	
Datos del solicitante:					
Solicitante	LUIS MAURICIO RODRIGUEZ ARRIETA				
Tipo identificación	C.C.	Documento	80927883	Teléfono	3246867907
Email	centaurokiron0418@gmail.com				
Datos del propietario:					
Propietario	ORTIZ DIAZ BRAULIO RAFAEL				
Tipo identificación	C.C.	Documento	19411405	Ocupante	Arrendatario
Datos del inmueble objeto de avalúo:					
Dirección	1)URBANIZACION EL COUNTRY PREDIO N.2 EN EL BARRIO EL BOSQUE SECTOR B MANZANA Q. LOTE 13 2)KR 58 # 51 - 44 MZ Q CASA LT 13				
Conjunto	URBANIZACION EL COUNTRY				
Ciudad	Cartagena de Indias	Departamento	Bolívar	Estrato	3
Sector	Urbano	Barrio	EL COUNTRY	Ubicación	Terreno – Construcción
Tipo Inmueble	Casa	Tipo subsidio	VIS vivienda de interes Social	Sometido a PH	No
Observación	<p>Inmueble ubicado en: URBANIZACION EL COUNTRY PREDIO N.2 EN EL BARRIO EL BOSQUE SECTOR "B" en zona urbana de la ciudad de Cartagena, Bolívar con nomenclatura KR 58 # 51 - 44 MZ Q CASA LT 13</p> <p>Al inmueble se llega así: En dirección hacia el centro historico sobre la carretera de la cordialidad se toma la via que se encuentra junto al centro comercial plaza colon, en la primera entrada se gira a mano izquierda y se cuentan tres cuadras en calle sin salida a mano izquierda, del final de la calle hacia la esquina, el inmueble es la cuarta vivienda.</p> <p>El inmueble consta de: En el primer apartamento: 02 alcobas, 01 baño social, sala-comedor, cocina, patio y terraza y el segundo apartameto: 02 alcobas, 01 baño social, sala-</p>				

comedor, zona de labores, cocina y balcon

El inmueble objeto de avalúo cuenta con servicios públicos (agua, energía y gas); los contadores instalados son independientes, funcionales y exclusivos.

Uso actual	Vivienda	Piso inmueble	2		
Clase inmueble	Unifamiliar	Otro		Método evaluación	METODO MERCADO Y REPOSICION
Justificación de Metodología	<p>Para la determinación del valor comercial del inmueble objeto de avalúo, de acuerdo con lo establecido en el Decreto 1420 del 24 de julio de 1998 y su correspondiente resolución reglamentaria Resolución 620 del 23 de septiembre de 2008 expedida por el Instituto Geográfico Agustín Codazzi, por la cual se establecen los procedimientos para los avalúos ordenados dentro del marco de la Ley 388 de 1997; se utiliza el siguiente (s) método(s):</p> <p>MÉTODO DE COMPARACIÓN O DE MERCADO: Es la técnica valuatoria que busca establecer el valor comercial del bien, a partir del estudio de las ofertas o transacciones recientes, de bienes semejantes y comparables al del objeto de avalúo. Tales ofertas o transacciones deberán ser clasificadas, analizadas e interpretadas para llegar a la estimación del valor comercial.</p> <p>MÉTODO DE COSTO DE REPOSICIÓN: Es el que busca establecer el valor comercial del bien objeto de avalúo a partir de estimar el costo total de la construcción a precios de hoy, un bien semejante al del objeto de avalúo, y restarle la depreciación acumulada. Para la depreciación de las construcciones se deben emplear modelos continuos y no los discontinuos o en escalera. Deberá adoptarse un sistema que tenga en cuenta la edad y el estado de conservación, tal como lo establece Fitto y Corvini.</p>				
ÁREAS JURÍDICAS			UND	VALOR	
AREA DE TERRENO			M2	72	
AREA CONSTRUIDA			M2	S.I	
ÁREAS CATASTRAL			UND	VALOR	
AREA DE TERRENO			M2	72	
AREA CONSTRUIDA			M2	111	
AVALUO CATASTRAL 2025			PESOS	183510000	
ÁREAS MEDIDAS EN VISITA			UND	VALOR	
PRIMER PISO			M2	49.83	
SEGUNDO PISO			M2	59.87	
ÁREAS POR NORMA				VALOR	
Indice ocupación			0.6	0	
Indice construcción			1	0	
Forma Geometrica	REGULAR	Frente	6		
Fondo	12	Relación frente fondo	1:2		
Perspectivas de valoración	De acuerdo a las condiciones del sector y a la dinámica de mercado del mismo, se consideran perspectivas de valoración medias				
Actualidad edificadora	No se observó actividad edificadora en su entorno inmediato.				

Comportamiento Oferta y Demanda	Del análisis del segmento del mercado relativo a los inmuebles comparables con el que se valora se deduce que la oferta en la zona es media, y se considera que la demanda es media.
---------------------------------	--

Acuerdo Decreto	POT Decreto 0977 de 2001
Area Del Lote	72
Forma Del Lote	REGULAR
Topografia	PLANO
# Unidades Predios(Predios subdivididos físicamente)	2
Clasificacion Del Suelo	URBANO
Uso Principal Norma	Residencial Vivienda unifamiliar, bifamiliar y multifamiliar
Uso Compatible Norma	Comercio 1 - Industrial 1
Uso Condicionado Norma	Comercio 2
Uso Prohibido Norma	Comercio 3 y 4 – Industrial 2 y 3 –Turístico – Portuario 2, 3 y 4 – Institucional 3 y 4
Tratamiento	Conservacion
Indice DeOcupacion	0,6
Indice DeConstruccion	1
Antejardin	3m
AislamientoPosterior	4m
Aislamiento Lateral	S.I.
Altura Permitida	4 PISOS
Amenaza Riesgo Inundacion	NO
Amenaza Riesgo Movimiento en masa	NO
Suelos De Proteccion	NO
Patrimonio	NO
Observaciones Reglamentación urbanística:	Ordenamiento territorial vigente a la fecha del informe: Decreto 0977 de 2001

Plano de Clasificación del suelo_ Urbano-Rural

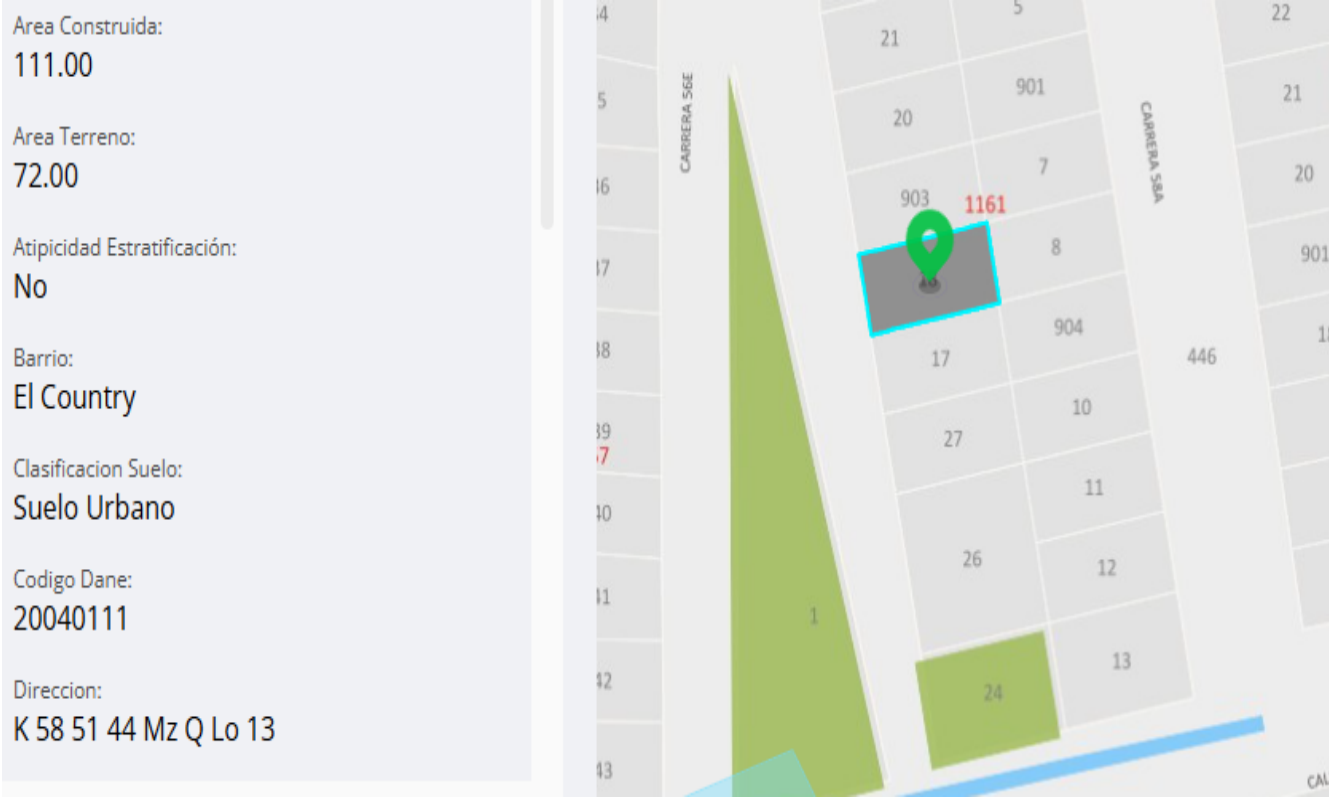

ESCRITURAS				
Nro. escritura	Tipo	Fecha	Notaria	Ciudad
1550	EscrituraDePropiedad	29/12/2020	CUARTA	Cartagena de Indias
MATRÍCULAS				
Nro. Matrícula	Fecha	Cédula catastral	Detalle	
060-162736	21/02/2025	01-03-1161--0018-000	MZ Q CASA LT 13	
Observación	La presente tasación no constituye un estudio de títulos, ni se asume responsabilidad por vicios ocultos u otras características del inmueble. Limitaciones al dominio: No hay anotaciones que sean relevantes o deban ser tenidas en cuenta			

Observación	En la terraza del inmueble, una parte se usa como garaje
-------------	--

SERVICIOS PÚBLICOS			AMOBAMIENTO URBANO		
	Sector	Inmueble		Sector	
Energía	SI	SI	Alumbrado	SI	
Acueducto	SI	SI	Arborizacion	SI	
Alcantarillado	SI	SI	Alamedas	NO	
Gas	SI	SI	Ciclo rutas	NO	
CARACTERISTICAS					
Uso predominante	Residencial	Área de actividad	Residencial.	Demanda / Interés	Media
Estrato	3	Barrio legal	Si	Topografia	Plana
Transporte	Bueno	Condiciones de salubridad	Bueno		

EQUIPAMIENTO			VIAS, ANDENES Y SARDINELES		
	Nivel	Nivel Distancia		Sector	Conservación
Zonas recreativas	Bueno	0-100	Andenes	SI	Bueno
Áreas verdes	Bueno	0-100	Sardineles	SI	Bueno
Estacionamiento	Bueno	100-200	Vías pavimentadas	SI	Bueno
Asistencial	Bueno	400-500	Tipo de vía	VIA EN CONCRETO FLEXIBLE	
Escolar	Bueno	100-200			
Comercial	Bueno	100-200			
IMPACTO AMBIENTAL					
Aire	NO	Basura	NO	Inseguridad	NO
Ruido	NO	Aguas	NO	Otro	NO
Observación:	La infraestructura vial del sector y su estado se considera bueno al presentar flujo vehicular constante y/o un estado de conservación en buenas condiciones. No se observa afectaciones ambientales o de orden público más que las normales del municipio.				

Estado de la conservación	Bueno	Estructura	Tradicional	Estructura reforzada	NO DISPONIBLE
Material construcción	concreto reforzado	Tipo estructura	Porticos:Vigas_Columnas		
Daños por Sismos	No disponibles	Ajustes sismos resistentes	NO	Cubierta	teja de fibrocemento
Fachada	paÑ±ete y pintura	Ancho fachada	3-6 metros	Irregularidad planta	No
Irregularidad altura	No	Tipologia vivienda	Casa Continua	Otro tipologia vivienda	
Año construcción	2004	Edad Inmueble	21 aÑ±os	Vida útil	100 aÑ±os
Estado construcción	Usada	%Avance	100		
Licencia construcción	NO CUENTA/ NO APORTA				
Observación	<p>Estructura en aparente buen estado de conservación en el momento de la visita, no se observa grietas o fallas a simple vista.</p> <p>La presente tasación no constituye un dictamen estructural, de cimentación o de cualquier otra rama de la ingeniería civil o la arquitectura, por lo tanto, no puede ser utilizado para fines relacionados con esas ramas; ni se asume responsabilidad por vicios ocultos u otras características del inmueble.</p>				

INFORMACIÓN DEPENDENCIAS					
Sala	2	Comedor	2	Cocina	0
Baños Sociales	2	Patio interior	1	Habitaciones	4
Closet	4	Baños privados	0	Estar	0
Bodega	0	Estudio	0	Cuarto servicio	0

Baños servicio	0	Zona ropas	2	Local	0
Balcón	1	Jardin	No	Zona verde	No
Oficina	0	Ventilación		Iluminación	
Observación	Casa. Consta de: sala: 2, Comedor: 2, Baño social: 2, Patio interior: 1, Habitaciones: 4, Closet: 4, Zona ropas: 2, Balcón: 1 El predio se encuentra dividido en dos unidades de vivienda el cual cuenta con las siguientes dependencias: El primer apartamento: 02 alcobas, 01 baño social, sala-comedor, cocina, patio y terraza El segundo apartameto: 02 alcobas, 01 baño social, sala-comedor, zona de labores, cocina y balcon				

	Sala	Comedor	Cocina	Baño	Piso	Techo	Muro	Carpintería
Calidad	Normal	Normal	Normal	Normal	Normal	Normal	Normal	Normal
Estado	Bueno.	Bueno.	Bueno.	Bueno.	Bueno.	Bueno.	Bueno.	Bueno.
Observación	Al momento de la visita técnica el inmueble posee acabados normales y en aparente buen estado de conservación.							

#	DIRECCION	VALOR VENTA	NEG	VALOR DEPURADO	TELEFONO	TERRENO M2	TAMANO CONSTRUCCI ON M2	VALOR CONSTRUCCION M2	VALOR CONSTRUCCION
1	EL COUNTRY	\$350,000,000	0.95	\$332,500,000	3162659434	72	172	\$1,500,000	\$258,000,000
2	EL COUNTRY	\$300,000,000	0.95	\$285,000,000	3008506270	72	154	\$1,380,000	\$212,520,000
3	EL COUNTRY	\$360,000,000	0.95	\$342,000,000	318 7935877	122	144	\$1,500,000	\$216,000,000
Del inmueble						72	72		

#	TOTAL SIN CONSTRUCCION	TERRENO M2	FACTOR TAMANO	FACTOR UBICACION	FACTOR HOMOLOGADO	RESULTADOS
1	\$74,500,000	\$1,034,722	1.0	1.0	1.00	\$1,034,722
2	\$72,480,000	\$1,006,667	1.0	1.0	1.00	\$1,006,667
3	\$126,000,000	\$1,032,787	1.0	1.0	1.00	\$1,032,787
					PROMEDIO	\$1,024,725.26
					DESV. STANDAR	\$15,669.11
					COEF. VARIACION	1.53%

TERRENO	ADOPTADOM2	\$1,025,000.00	AREA	72	TOTAL	\$73,800,000.00
CONSTRUCCION	ADOPTADOM2	\$1,643,000.00	AREA	72	TOTAL	\$118,296,000.00
VALOR TOTAL	\$192,096,000.00					

Observaciones:					
Enlaces:					
1 - https://www.fincaraiz.com.co/casa-en-venta/7740924		2 - https://www.fincaraiz.com.co/casa-en-venta/191573291		3 - https://casas.trovit.com.co/listing/casa-en-venta-de-dos-niveles-sector-country-0192756f-498d-7408-9933-a1810b56224b	

REPOSICION VIVIENDA

Depreciación Fitto y Corvini

Area construida total	109.7
Area construida vendible	72
Valor M2 construido	\$2,492,000
Valor reposición M2	\$179,424,000
Valor reposición presupuesto M2	\$2,492,000
Fuente	CONSTRUDATA 213
Factor ajuste %	%
Valor reposición M2 ajustado	\$2,492,000
Calificación estado conservación	3
Vida útil	70
VetusTez	21
Edad en % de vida útil	30 %
Fito y corvin %	34.07 %
Valor reposición depreciado	\$1,642,976
Valor adoptado depreciado	\$1,643,000
Valor total	\$118,296,000

Plano



Foto Selfie



Foto Selfie

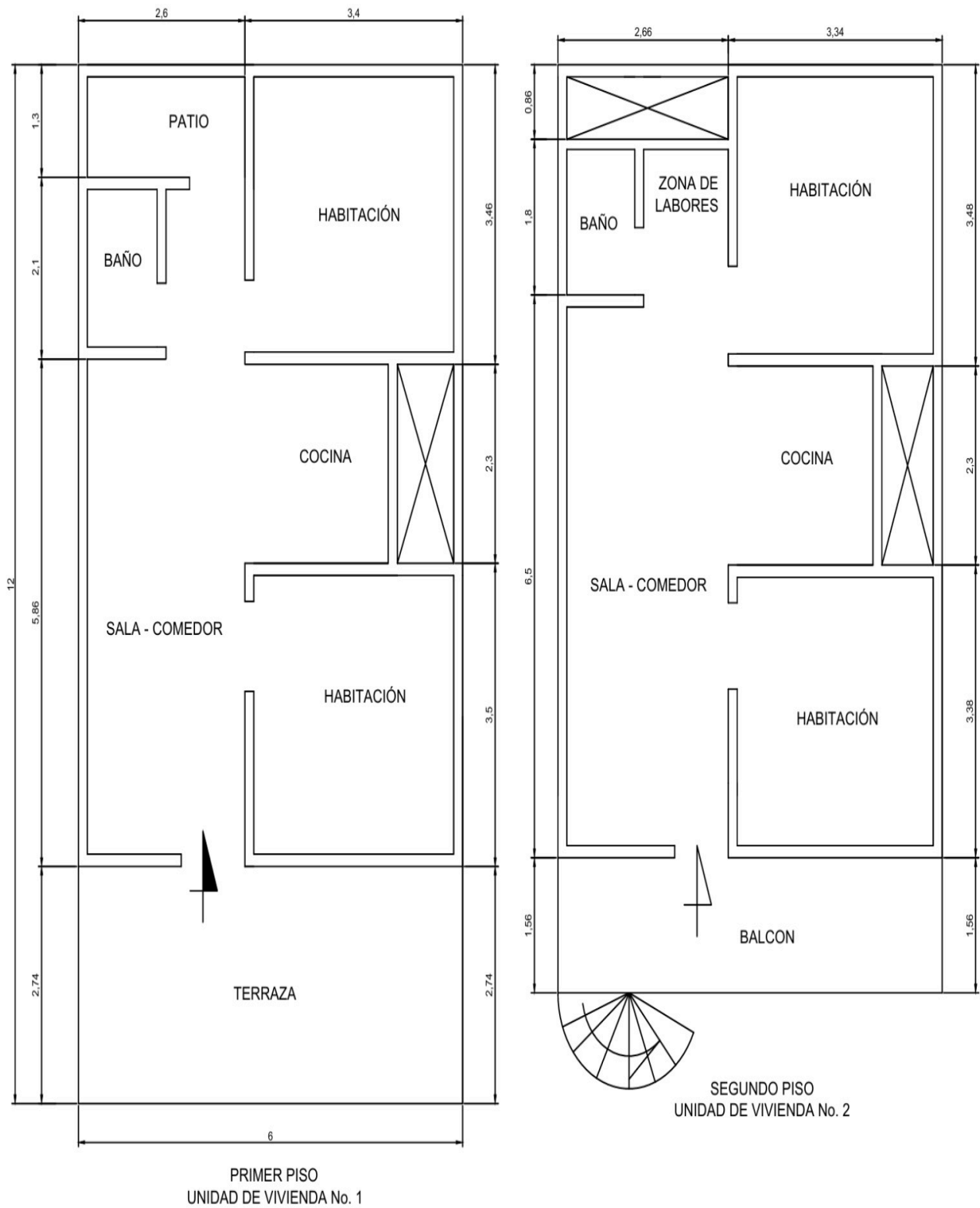

Vía frente al inmueble



Vía frente al inmueble



Contador de Energia



Fachada del Inmueble



Nomenclatura



Contador de Agua



Contador de Gas



Puerta de entrada



Sala Comedor



Cocina



Hab. 1 o Habitación Principal



Habitación 2



Baño Social 1



Terraza Inmueble



Patio Interior



Contador de Agua



Contador de Gas



Puerta de entrada



Sala Comedor



Cocina



Zona de Ropas



Balcón



Hab. 1 o Habitación Principal



Habitación 2



Baño Social 1



VOCABULARIO: PRECIO: Es un término que se utiliza para la cuantía que se solicita, ofrece o paga por un bien o servicio. El precio de venta es un hecho histórico. **COSTO:** es el precio pagado por los bienes y servicios o la cantidad exigida para crear o producir el bien o el servicio. **MERCADO:** un mercado es el entorno en el que se comercializan bienes y servicios entre compradores y vendedores a través de un mecanismo de precios. --- **AVALÚO:** Es el estudio o proceso mediante el cual se estima y documenta el valor de un bien o bien inmueble, servicio, actividad, cosa u objeto, de acuerdo a la apreciación personal expresada por un profesional que cuenta con los conocimientos técnicos, aplique normas y procedimientos generalmente aceptados en esta especialidad. --- **VALOR COMERCIAL:** Es el precio más probable en que se podría comercializar un bien, en las circunstancias prevalecientes a la fecha del avalúo, en un plazo razonable de exposición, en una transacción llevada a cabo entre un oferente y un demandante libre de presiones, bien informados.

ABREVIACIONES: Apartamento: APTO ó AP --- TORRE: TO --- LOTE: LO --- CASA: CS o CA --- AVENIDA: AV --- CALLE: CL --- CARRERA: CRA ó KR--- Diagonal: Diag. --- Conjunto: CJ --- Edificio: ED --- Residencial: Res --- Etapa: ET --- SIN Estrato: SE---Matrícula inmobiliaria: M.I.--- Certificado de libertad y tradición: CLT---- SIN INFORMACIÓN: S/I

----- **METODOLOGÍA:** Para la determinación del valor comercial del inmueble objeto de avalúo, de acuerdo con lo establecido en el **Decreto 1420 del 24 de julio de 1998** y su correspondiente resolución reglamentaria **Resolución 620 del 23 de septiembre de 2008** expedida por el Instituto Geográfico Agustín Codazzi, por la cual se establecen los procedimientos para los avalúos ordenados dentro del marco de la **Ley 388 de 1997:**

1. Método de comparación o de mercado: Es la técnica valuatoria que busca establecer el valor comercial del bien, a partir del estudio de las ofertas o transacciones recientes, de bienes semejantes y comparables al del objeto de avalúo. Tales ofertas o transacciones deberán ser clasificadas, analizadas e interpretadas para llegar a la estimación del valor comercial.

2. Método de capitalización de rentas o ingresos: Es la técnica valuatoria que busca establecer el valor comercial de un bien, a partir de las rentas o ingresos que se puedan obtener del mismo bien, o inmuebles semejantes y comparables por sus características físicas, de uso y ubicación, trayendo a valor presente la suma de los probables ingresos o rentas generadas en la vida remanente del bien objeto de avalúo, con una tasa de capitalización o interés.

3. Método de costo de reposición: Es el que busca establecer el valor comercial del bien objeto de avalúo a partir de estimar el costo total de la construcción a precios de hoy, un bien semejante al del objeto de avalúo, y restarle la depreciación acumulada. Para la depreciación de las construcciones se deben emplear modelos continuos y no los discontinuos o en escalera. Deberá adoptarse un sistema que tenga en cuenta la edad y el estado de conservación, tal como lo establece Fitto y Corvini.

4-) Método o técnica Residual: Es el que busca establecer el valor comercial del bien, normalmente para el terreno, a partir de estimar el monto total de las ventas de un proyecto de construcción, acorde con la reglamentación urbanística vigente y de conformidad con el mercado del bien final vendible, en el terreno objeto de avalúo. Este método (técnica) debe desarrollarse bajo el principio de mayor y mejor uso.

El valuador confirma que: el informe de valuación es confidencial para las partes, hacia quien está dirigido o sus asesores profesionales, para el propósito específico del encargo; no se acepta ninguna responsabilidad ante ninguna tercera parte, y el valuador no acepta ninguna responsabilidad por la utilización inadecuada del informe. Se prohíbe la publicación del informe en todo o en parte, o cualquier referencia al mismo, o a las cifras de valuación contenidas en él, o los nombres y afiliación profesional de los valuadores, sin el consentimiento escrito del Valuador. ---- **El profesional que firma** declara que no tiene hoy, ni espera tener en el futuro, interés en la propiedad valorada; ni participación en los usos que se hagan del avalúo, ni con las personas que participen en la operación. Ha inspeccionado el inmueble personalmente y/o su equipo de trabajo con RAA vigente, y la información es la observada; los inconvenientes y limitaciones que pueda tener el bien y su

vecindario, están mencionados. Además, se mantendrá un nivel de confidencialidad, acorde a las exigencias de **Los Rosales Constructora Inmobiliaria S.A.S.** ---No es responsabilidad del valuador, el uso de este informe, para un fin distinto al que fue solicitado. --- **La valuación se llevó a cabo conforme a un código de ética** y normas de conducta. El Valuador ha cumplido los requisitos de formación de su profesión. Se adjunta el registro RAA de evaluador en el presente informe. Las descripciones de hechos presentadas en el informe son correctas hasta donde el Valuador alcanza a conocer. Los análisis y resultados solamente se ven restringidos por las hipótesis y condiciones restrictivas que se describen en el informe.

La compañía valuadora así como el valuador no serán responsables de la veracidad de la información urbanística que afecte o haya afectado el inmueble objeto del predio en el momento de la realización del avalúo. El evaluador deberá dejar consignadas las inconsistencias que observe. --- **La compañía valuadora** así como el valuador no serán responsables de la veracidad de la información y ubicación del bien, informada por el solicitante; los antecedentes de propiedad asentados en el presente Avalúo es la contenida en la documentación oficial proporcionada por el solicitante del propio Avalúo y/o propietario del bien a valorar y/o entidad pública o privada solicitante del avalúo, la cual asumimos como correcta y se recibe de buena fe. Entre ella, podemos mencionar la escritura de propiedad o propiedad horizontal, certificado de libertad y tradición, entre otros. --- **El presente Avalúo es de USO exclusivo del(os) solicitante(s)** para el destino o propósito expresado en el mismo, por lo que no podrá ser utilizado para fines distintos. --- **La presente tasación no constituye un dictamen estructural, de cimentación, de hidrología, de suelos, de sismología,** o de cualquier otra rama de la ingeniería civil o la arquitectura, por lo tanto, no puede ser utilizado para fines relacionados con esas ramas ni se asume responsabilidad por vicios ocultos u otras características del inmueble que no puedan ser apreciadas en una visita normal de inspección física para efectos de tasación. Incluso cuando se aprecien algunas características que puedan constituir anomalías con respecto al estado de conservación normal -**según la vida útil consumida** de un inmueble o a su estructura, el valuador no asume mayor responsabilidad que así indicarlo cuando son detectadas, ya que aunque se presenten estados de conservación malos o ruinosos, es obligación del perito realizar la tasación según los criterios y normas vigentes y aplicables según el propósito del mismo. -- **No se han tenido** en cuenta en la elaboración del presente informe, posibles contingencias o afectaciones de orden jurídico, tales como: Titulación, Modos de Adquisición de Dominio, limitaciones de dominio, Contratos de Tenencia, Demandas Pendientes y en general cualquier asunto de carácter legal. El valor asignado se entiende como valor presente del inmueble tal y como se encontraba al momento de efectuar la visita de inspección. **Por tales motivos, el presente avalúo, no representa en ninguno de los casos un estudio de títulos.** --- Los valores comerciales asignados a los inmuebles, tienen que ver directamente con el área determinada en los documentos públicos suministrados por el interesado y/o áreas susceptibles de legalizar de acuerdo a la normatividad aplicable. --**Vigencia del avalúo: decretos 1420/1998 y 422/2000**, expedidos por el Ministerio de Hacienda y Crédito Público y ministerio de Desarrollo Económico, el presente avalúo tiene una **vigencia de un año**, contado desde la fecha expedición, siempre y cuando las condiciones físicas, intrínsecas, extrínsecas y normativas del inmueble valuado, no sufran cambios significativos, así como tampoco se presenten variaciones representativas del mercado inmobiliario comparable. Por otra parte, el **Decreto 145/2000**, "por medio del cual se establecen las condiciones de los créditos de vivienda individual a largo plazo, el avalúo practicado para tal fin, debe encontrarse dentro de los **seis (6) meses** anteriores al otorgamiento del crédito" --- **FAVORABILIDAD:** La finalidad de un proceso valuatorio, es dar valor, por tal motivo cuando se da un concepto de favorabilidad, este está sujeto al cumplimiento de las políticas exigidas por la entidad a la que se le está dirigiendo el avalúo, la cual establece los requisitos para dar un concepto, de acuerdo a los requerimientos internos de dicha entidad. La favorabilidad es un concepto independiente al valor del avalúo, el cual no se afecta por dicho concepto. NO es responsabilidad del perito y/o de Los Rosales dicho concepto, el cual se aporta de buena fe, es responsabilidad de a quien se dirige el avalúo verificar de acuerdo a sus políticas.

FINAL DEL INFORME AVALÚO LRCAJA-80927883



PIN de Validación: a19d0aa4



Autorreguladora de Avaluadores ARAV (antes ANAV)
NIT: 900870027-5

Entidad Reconocida de Autorregulación mediante la Resolución 26408 del 19 de Abril de 2018 de la Superintendencia de Industria y Comercio

El señor(a) **ANGIE ESTEFANY BARRERA FERNANDEZ**, identificado(a) con la Cédula de ciudadanía No. 1143371072, se encuentra inscrito(a) en el Registro Abierto de Avaluadores, desde el 18 de Mayo de 2022 y se le ha asignado el número de avaluador AVAL-1143371072.

Al momento de expedición de este certificado el registro del señor(a) **ANGIE ESTEFANY BARRERA FERNANDEZ** se encuentra actualizado y encuentra inscrito en las siguientes categorías y alcances:

Categoría 1 Inmuebles Urbanos

Alcance

- Casas, apartamentos, edificios, oficinas, locales comerciales, terrenos y bodegas situados total o parcialmente en áreas urbanas, lotes no clasificados en la estructura ecológica principal, lotes en suelo de expansión con plan parcial adoptado.

Fecha de inscripción
18 Mayo 2022

Regimen
Régimen Académico

Categoría 2 Inmuebles Rurales

Alcance

- Terrenos rurales con o sin construcciones, como viviendas, edificios, establos, galpones, cercas, sistemas de riego, drenaje, vías, adecuación de suelos, pozos, cultivos, plantaciones, lotes en suelo de expansión sin plan parcial adoptado, lotes para el aprovechamiento agropecuario y demás infraestructura de explotación situados totalmente en áreas rurales.

Fecha de inscripción
18 Mayo 2022

Regimen
Régimen Académico



PIN de Validación: a19d0aa4



Categoría 3 Recursos Naturales y Suelos de Protección

Alcance

- Bienes ambientales, minas, yacimientos y explotaciones minerales. Lotes incluidos en la estructura ecológica principal, lotes definidos o contemplados en el Código de recursos Naturales Renovables y daños ambientales.

Fecha de inscripción
18 Mayo 2022

Regimen
Régimen Académico

RAA AVALUO: LRCAJA-80927883 M.I.: 060-162736

Categoría 4 Obras de Infraestructura

Alcance

- Estructuras especiales para proceso, puentes, túneles, acueductos y conducciones, presas, aeropuertos, muelles y demás construcciones civiles de infraestructura similar.

Fecha de inscripción
18 Mayo 2022

Regimen
Régimen Académico

Categoría 6 Inmuebles Especiales

Alcance

- Incluye centros comerciales, hoteles, colegios, hospitales, clínicas y avance de obras. Incluye todos los inmuebles que no se clasifiquen dentro de los numerales anteriores.

Fecha de inscripción
18 Mayo 2022

Regimen
Régimen Académico



PIN de Validación: a19d0aa4

**Categoría 7 Maquinaria Fija, Equipos y Maquinaria Móvil****Alcance**

- Equipos eléctricos y mecánicos de uso en la industria, motores, subestaciones de planta, tableros eléctricos, equipos de generación, subestaciones de transmisión y distribución, equipos e infraestructura de transmisión y distribución, maquinaria de construcción, movimiento de tierra, y maquinaria para producción y proceso. Equipos de cómputo: Microcomputadores, impresoras, monitores, módems y otros accesorios de estos equipos, redes, main frames, periféricos especiales y otros equipos accesorios de estos. Equipos de telefonía, electromedicina y radiocomunicación. Transporte Automotor: vehículos de transporte terrestre como autos, camiones, camperos, buses, tractores, camiones y remolques, motocicletas, motociclos, motocicletas, bicicletas y similares.

Fecha de inscripción
18 Mayo 2022Regimen
Régimen Académico**Categoría 8 Maquinaria y Equipos Especiales****Alcance**

- Naves, aeronaves, trenes, locomotoras, vagones, teleféricos y cualquier medio de transporte diferente del automotor descrito en la clase anterior.

Fecha de inscripción
18 Mayo 2022Regimen
Régimen Académico**Categoría 10 Semovientes y Animales****Alcance**

- Semovientes, animales y muebles no clasificados en otra especialidad.

Fecha de inscripción
18 Mayo 2022Regimen
Régimen Académico**Categoría 11 Activos Operacionales y Establecimientos de Comercio****Alcance**

- Revalorización de activos, inventarios, materia prima, producto en proceso y producto terminado. Establecimientos de comercio.

Fecha de inscripción
18 Mayo 2022Regimen
Régimen Académico



PIN de Validación: a19d0aa4



Categoría 12 Intangibles

Alcance

- Marcas, patentes, secretos empresariales, derechos autor, nombres comerciales, derechos deportivos, espectro radioeléctrico, fondo de comercio, prima comercial y otros similares.

Fecha de inscripción
18 Mayo 2022

Régimen
Régimen Académico

Categoría 13 Intangibles - Daño Moral

Alcance

- Daño emergente, lucro cesante, daño moral, servidumbres, derechos hereditarios y litigiosos y demás derechos de indemnización o cálculos compensatorios y cualquier otro derecho no contemplado en las clases anteriores.

Fecha de inscripción
18 Mayo 2022

Régimen
Régimen Académico

Los datos de contacto del Avaluador son:

Ciudad: CARTAGENA, BOLÍVAR

Dirección: CARERA 91B N°39 I- 78 BALCONES DEL JARDIN TORRE 7 APARTAMENTO 548

Teléfono: 3006078787

Correo Electrónico: angiebarrera.fernandez@gmail.com

Títulos Académicos, Certificados de Aptitud Ocupacional y otros programas de formación:

Técnico Laboral Por Competencias En Avalúos - Tecni-Incas

Que revisados los archivos de antecedentes de procesos disciplinarios de la ERA Autorreguladora de Avaluadores ARAV (antes ANAV); no aparece sanción disciplinaria alguna contra el(la) señor(a) ANGIE ESTEFANY BARRERA FERNANDEZ, identificado(a) con Cédula de ciudadanía No. 1143371072

El(la) señor(a) ANGIE ESTEFANY BARRERA FERNANDEZ se encuentra al día con el pago sus derechos de registro, así como con la cuota de autorregulación con Autorreguladora de Avaluadores ARAV (antes ANAV).

Con el fin de que el destinatario pueda verificar este certificado se le asignó el siguiente código de QR, y puede escanearlo con un dispositivo móvil u otro dispositivo lector con acceso a internet, descargando previamente una

Página 4 de 5



PIN de Validación: af9d0aa4



aplicación de digitalización de código QR que son gratuitas. La verificación también puede efectuarse ingresando el PIN directamente en la página de RAA <http://www.raa.org.co>. Cualquier inconsistencia entre la información acá contenida y la que reporte la verificación con el código debe ser inmediatamente reportada a Autorreguladora de Avaluadores ARAV (antes ANAV).



PIN DE VALIDACIÓN

af9d0aa4

El presente certificado se expide en la República de Colombia de conformidad con la información que reposa en el Registro Abierto de Avaluadores RAA, a los veintinueve (29) días del mes de Febrero del 2025 y tiene vigencia de 30 días calendario, contados a partir de la fecha de expedición.

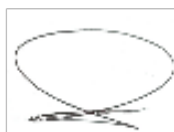

Firma: _____
Antonio Heriberto Salcedo Pizarro
Representante Legal