



QR validez del avalúo

INFORME DE AVALUO LRCAJA-1014223507

RESUMEN EJECUTIVO

CLIENTE	JAVIER ANDRES BRUN REGINO
NIT / C.C CLIENTE	1014223507
DIRECCIÓN	CL 7 # 23 B - 33 PORTERIA DOS SOACHA APTO 304 TORRE 7
SECTOR	Urbano Estrato 2
BARRIO	Las Mercedes
CIUDAD	Soacha
DEPARTAMENTO	Cundinamarca
PROPOSITO	Modelo 8-14
TIPO AVALUO	valor comercial
VALUADOR	ANDRES FERNANDO ROMERO BALAGUERA
IDENTIFICACIÓN	14254793

ANTECEDENTES

FECHA VISITA	06/02/2025
FECHA INFORME	06/02/2025
DIRIGIDO A	Caja Promotora de Vivienda Militar y de Policía
EDAD (AÑOS)	15 años
REMODELADO	
OCUPANTE	Desocupado
TIPO DE INMUEBLE	Apartamento
USO ACTUAL	Vivienda

ASPECTOS JURIDICOS

PROPIETARIO	BERNAL CARDOZO GERALDINE DAYANA				
NUM.	6438 Escritura De	NOTARIA	1	FECHA	18/12/2024
ESCRITURA	Propiedad				
CIUDAD	Soacha	DEPTO		Cundinamarca	
ESCRITURA					
CEDULA	0101000011830901908030004				
CATASTRAL					
LICENCIA DE CONSTRUCCIÓN	S/I.				
NOMBRE DEL CONJUNTO/EDIFICIO	Conjunto Residencial Icarus P.H.				
VALOR ADMINISTRACIÓN	Tiene	MENSUALIDAD	80000	VRxM2	1854.43
COEFICIENTE DE COPROPIEDAD	0.12118064 %				

M. INMOB.	N°
051-155392	AP.304 TORRE 7

OBSERVACIONES GENERALES

Inmueble ubicado en: CL 7 # 23 B - 33
Al inmueble se llega así: El inmueble se ubica frente a la vía indumil, a un costado del almacén Colsubsidio.
Cuenta con servicios públicos (agua, energía y gas), contadores instalados, independientes y funcionales.

ACABADOS

DETALLE	CALIDAD	ESTADO
Sala	Normal	Bueno.
Comedor	Normal	Bueno.
Cocina	Normal	Bueno.
Baño	Normal	Bueno.
Piso	Normal	Bueno.
Techo	Normal	Bueno.
Muro	Normal	Bueno.
Carpintería	Normal	Bueno.

DEPENDENCIAS

Sala	1	Estudio	0	Alcobas	2
Comedor	1	Estar	1	B. priv	1
Cocina	Sencilla	AlcServ.	0	Terraza	
Zropa	1	BServ	0	Jardín	No
Patio	0	Bsocial	1	Balcón	0
Garajes		Exclusivo	NO	Sencillo	
Cubierto	NO	Privado	NO	Doble	
Descubierto	NO	Comunal	NO	Servidumb.	

DOTACIÓN COMUNAL

Portería	Si	Bicicletero	Si	Acensores	No
Piscinas	No	TerrazaComunal	No	JardínInfantil	No
PlantaElect.	No	Calefaccion	No	Golfito	No
Gar.Visit.	Si	Gimnasio	No	BombaEyectora	Si
Porteria	Si	Tanque	Si	Cancha	No
ZonaVerde	Si	Shut	Si	Citofono	No
Aire	No	Teatrino	No	Sauna	No

VALOR COMERCIAL \$ COP 101,532,018

VALOR ASEGURABLE \$ COP 101,532,018

CALIFICACIÓN DE GARANTÍA

FAVORABLE: Si

Observación de Favorabilidad

El inmueble es FAVORABLE para Caja Promotora de Vivienda Militar y de Policía Modelo 8-14

NOMBRES Y FIRMAS

ANDRES FERNANDO ROMERO BALAGUERA
Perito Actuante
C.C: 14254793 RAA: AVAL-14254793
Firmado electrónicamente en AvalSign.
Fecha: 2025-02-06 14:17:00

Los Rosales Constructora Inmobiliaria S.A.S.
Nombre de la firma

Oficina: Cl 151 #18A-34 OF. 505 Bogotá; PBX: 6019159007 Ext. 101
Página web: <https://losrosales.com/> Email: avaluos@losrosales.com

INFORMACIÓN DE ÁREAS / NORMATIVIDAD

INFORMACIÓN DE ÁREA P.H.		Inmueble sometido a régimen de propiedad horizontal; Ley 675 de agosto 3 de 2001, certificado de tradición adjunto. Ordenamiento territorial vigente a la fecha del informe: Pot Acuerdo 046 de 2000.
Área de actividad	Residencial.	
Uso principal	Vivienda	
Tipo de proyecto	Apartamento	
Total unidades de vivienda	624	
Garajes	No tiene No.	
Tipo de Garaje		

CONSTRUCCIÓN

ÁREAS JURÍDICAS	UND	VALOR	ÁREAS CATASTRAL	UND	VALOR
AREA CONSTRUIDA	M2	47.97	AREA	M2	43
AREA PRIVADA	M2	43.14	AVALUO CATASTRAL 2025	PESOS	66.718.000
ÁREAS MEDIDAS EN VISITA	UND	VALOR	ÁREAS VALORADAS	UND	VALOR
AREA PRIVADA MEDIDA	M2	43	AREA PRIVADA VALORADA	M2	43.14

OBSERVACIONES DE ÁREAS

CL 7 # 23 B - 33 PORTERIA DOS SOACHA APTO 304 TORRE 7 | Las Mercedes | Soacha | Cundinamarca está sometido bajo régimen de propiedad horizontal según escritura publica No. 2396, fecha: 17/06/2010, Notaría: 20 y ciudad: Bogotá D.C..

SECTOR

Uso predominante	Residencial			Tiene / No tiene	Estado de conserv.
Demanda / interés	Media			SI	Bueno
	Nivel de equipamiento	Distancias aprox.		SI	Bueno
Comercial	Bueno	100-200		SI	Bueno
Escolar	Bueno	mas de 500		SI	Bueno
Asistencial	Bueno	mas de 500		SI	Bueno
Estacionamientos	Bueno	0-100		SI	Bueno
Áreas verdes	Bueno	0-100		SI	Bueno
Zonas recreativas	Bueno	0-100		SI	Bueno
	Sector	Predio		SI	SI
	SI	SI		SI	SI
	SI	SI		SI	SI
	SI	SI		SI	SI

Amoblamiento Urbano					
Paradero:	Zonas verdes:	Arborización:			
NO	SI	SI			
Impacto Ambiental					
Aire:	Basura:	Ruido:	Cond.seguridad:	Aguas servidas:	
NO	NO	NO	NO	NO	

EDIFICACIÓN - ESTRUCTURA...

Estado de construcción	Usada	Ajuste sismo resistente	NO
Tipo	VIP Vivienda Interes Prioritario	Cubierta	Placa de concreto
Avance(En construcción)	100	Fachada	ladrillo a la vista
Estado de conservación	Bueno	Ancho Fachada	Mayor 9 metros
N° de Pisos	6	Irregularidad Planta	No
N° de Sótanos	0	Irregularidad Altura	No
Vida Util	100 años	Tipología Vivienda	Edificio en Altura - Piso en bloque aislado
Vida Remanente	85	Año de Construcción	2010
Estructura	Industrializado	Comentarios de estructura	
Material de Construcción	concreto reforzado	Estructura en aparente buen estado de conservación en el momento de la visita, no se observa grietas o fallas a simple vista.	
Fecha de Remodelación		La presente tasación no constituye un dictamen estructural, de cimentación o de cualquier otra rama de la ingeniería civil o la arquitectura, por lo tanto, no puede ser utilizado para fines relacionados con esas ramas; ni se asume responsabilidad por vicios ocultos u otras características del inmueble.	
Daños previos	NO		
Ubicación	Apartamento Exterior		

CUADRO DE VALORACIÓN

Tipo de Área	Descripción	Área	Unidad	Valor unitario	%	Valor total
Area Privada	APARTAMENTO 304	43.14	M2	\$2,353,547.00	100.00%	\$101,532,017.58
TOTALES					100%	\$101,532,018
Valor en letras			Ciento un millones quinientos treinta y dos mil dieciocho Pesos Colombianos			

TOTAL COMERCIAL \$101,532,018

OFERTA Y DEMANDA

Tiempo esperado de comercialización (Meses):	12
Perspectivas de valoración:	De acuerdo a las condiciones del sector y a la dinámica de mercado del mismo, se consideran perspectivas de valoración medias
Comportamiento Oferta y Demanda:	Del análisis del segmento del mercado relativo a los inmuebles comparables con el que se valora se deduce que la oferta en la zona es media, y se considera que la demanda es media.
Actualidad edificadora:	No se observa actividad edificadora en su entorno inmediato.

SALVEDADES

Jurídica: La presente tasación no constituye un estudio de títulos, ni se asume responsabilidad por vicios ocultos u otras características del inmueble.

Garaje: El inmueble no cuenta con garaje ni depósito privado. Los garajes existentes para vehículos y motos son de uso comunal de acuerdo a lo informado en visita. El inmueble objeto de avalúo, no cuenta con garaje, ni depósito, que se encuentre registrado en los documentos suministrados.

Entorno: La zona cuenta con buen amoblamiento urbano y vías de acceso en buen estado.

Propiedad horizontal: Escritura: 2396, Fecha escritura: 17/06/2010, Notaría escritura: 20, Ciudad escritura: Bogotá D.C., Administración: \$80.000, Total unidades: 624, Ubicación: Apartamento Exterior , Nro. Pisos: 6, Portería: Si, Horario vigilancia: 24 horas, Tanque: Si, Zonas verdes: Si, Shut: Si, Bomba eyectora: Si, Biciclétero: Si, Garaje visitante: Si, Nro. Sótanos: 0, Ascensores: No, Nro. Ascensores: 0

Dependencia: Apartamento. Consta de: sala: 1, Comedor: 1, Cocina: Sencilla, Baño social: 1, Habitaciones: 2, Baño privado: 1, Estar: 1, Zona ropas: 1, Ventilación: Bueno, Iluminación: Bueno **NOTA: El baño privado cuenta con su ducha y puntos de agua sanitaria, se encuentra su espacio, más no está terminado.**

Acabados: Cocina sencilla, pisos en baldosa, muros con ladrillo a la vista, otros pintados y estucados, techo concreto a la vista, baño social terminado, baño privado sin terminaciones.

-NOTA DE LIQUIDACIÓN: Inmueble bajo régimen propiedad horizontal; se liquidó en el presente informe el área privada registrada en documentos jurídicos suministrados.

EXPLICACIÓN METODOLOGÍA UTILIZADA

Para la determinación del valor comercial del inmueble objeto de avalúo, de acuerdo con lo establecido en el **Decreto 1420 del 24 de julio de 1998** y su correspondiente resolución reglamentaria **Resolución 620 del 23 de septiembre de 2008** expedida por el Instituto Geográfico Agustín Codazzi, por la cual se establecen los procedimientos para los avalúos ordenados dentro del marco de la **Ley 388 de 1997**; se utiliza el siguiente (s) método(s):

MÉTODO DE COMPARACIÓN O DE MERCADO: Es la técnica valuatoria que busca establecer el valor comercial del bien, a partir del estudio de las ofertas o transacciones recientes, de bienes semejantes y comparables al del objeto de avalúo. Tales ofertas o transacciones deberán ser clasificadas, analizadas e interpretadas para llegar a la estimación del valor comercial.

MERCADO

#	DIRECCION	# PISO	VALOR VENTA	NEG	VALOR DEPURADO	# GARAJE	VALOR UNIDAD GARAJE	# DEPOSITO Y OTROS	VALOR DEPOSITO Y OTROS	VALOR M2	TELEFONO
1	MISMO CONJUNTO	1	\$130,000,000	0.95	\$123,500,000		\$		\$	\$2,862,772.37	3108766552
2	MISMO CONJUNTO	2	\$130,000,000	0.95	\$123,500,000		\$		\$	\$2,862,772.37	3144723455
3	MISMO CONJUNTO	4	\$107,000,000	0.97	\$103,790,000		\$		\$	\$2,405,887.81	3165222196
Del inmueble		304		.	.	0		0			

#	EDAD	AREA CONSTRUIDA	AREA PRIVADA	FACTOR ACABADOS	FACTOR EDAD	FACTOR PISO	FACTOR TAMANO	FACTOR UBICACION	FACTOR HOMOLOGACION	RESULTADOS
1	12	47.97	43.14	0.90	1.0	0.95	1.0	1.0	0.86	\$2,447,670.38
2	12	47.97	43.14	0.90	1.0	0.95	1.0	1.0	0.86	\$2,447,670.38
3	12	47.97	43.14	0.90	1.0	1.0	1.0	1.0	0.9	\$2,165,299.03
15 años										
									PROMEDIO	\$2,353,546.60
									DESV. STANDAR	\$163,027.17
									COEF. VARIACION	6.93%

VALOR MÁXIMO	POR Mt2	\$2,516,573.77	TOTAL	\$108,564,992.51
VALOR MÍNIMO	POR Mt2	\$2,190,519.42	TOTAL	\$94,499,007.85
VALOR TOTAL	\$101,532,017.58			

Observaciones:
Se da afectación, por carencia de algunos acabados, y de piso, ya que al no tener ascensor, es más apetito al mercado en piso 1 y 2.

Enlaces:
[3.-https://www.metrocuadrado.com/inmueble/venta-apartamento-soacha-2-habitaciones-2-banos-1-garajes/11295-M5472457](https://www.metrocuadrado.com/inmueble/venta-apartamento-soacha-2-habitaciones-2-banos-1-garajes/11295-M5472457)

UBICACIÓN DEL INMUEBLE VALORADO

DIRECCIÓN:

CL 7 # 23 B - 33 PORTERIA DOS SOACHA APTO 304 TORRE 7
| Las Mercedes | Soacha | Cundinamarca

COORDENADAS (DD)

Latitud: 4.579211979764824

Longitud: -74.24372042876665

COORDENADAS (DMS)

Latitud: 4° 34´ 45.1632´´

Longitud:74° 14´ 37.3914´´

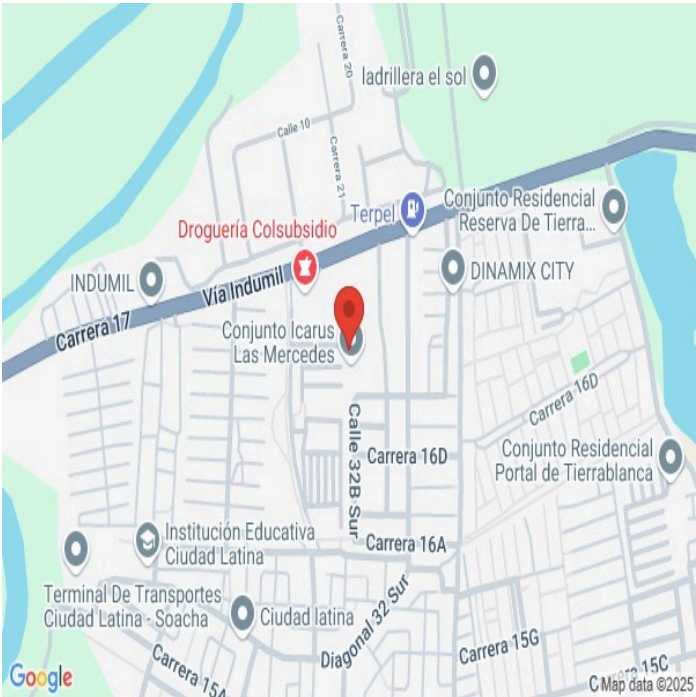

PLANO DE DISTRIBUCIÓN

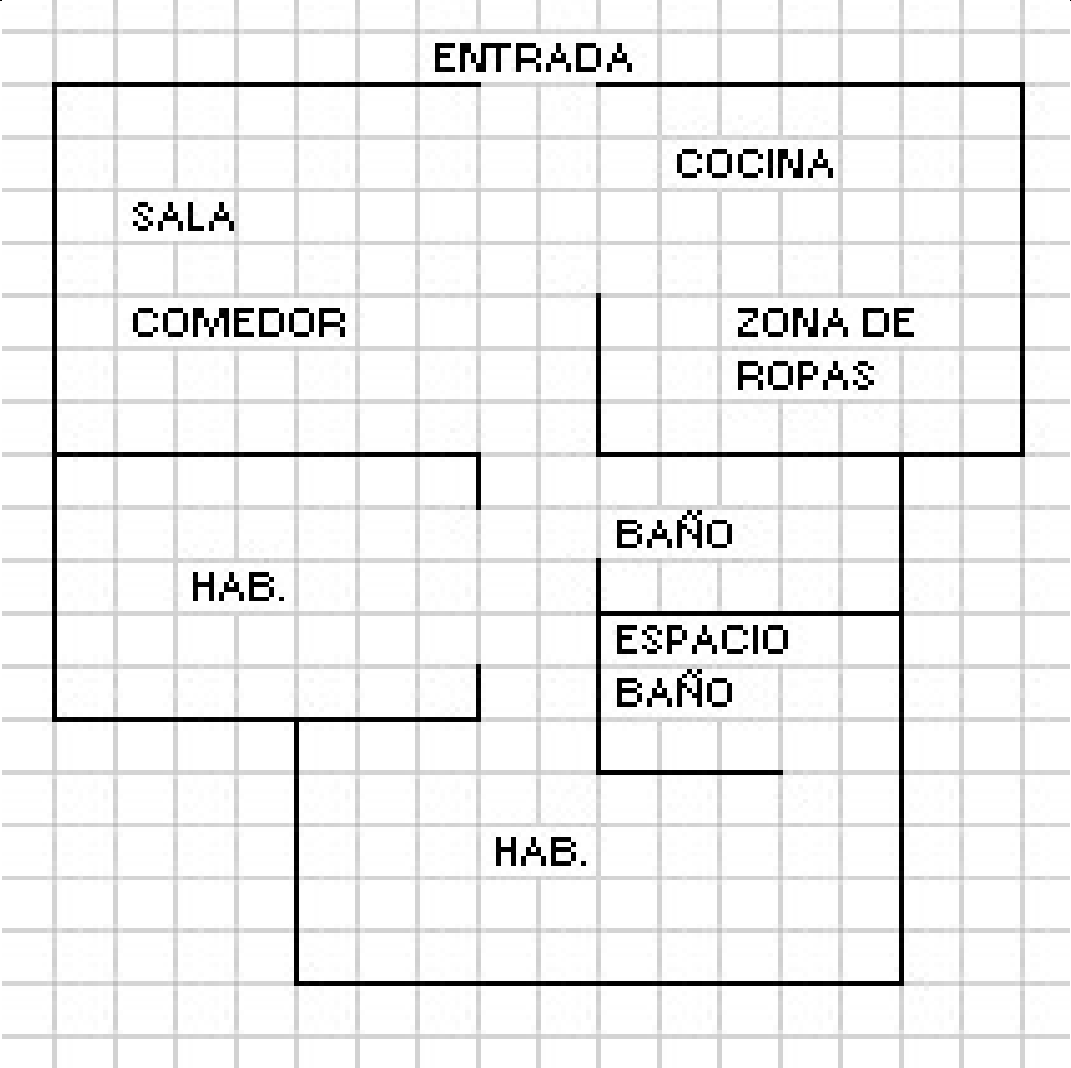

FOTOS General

Vía frente al inmueble



Contador de Energia



Contador de Agua

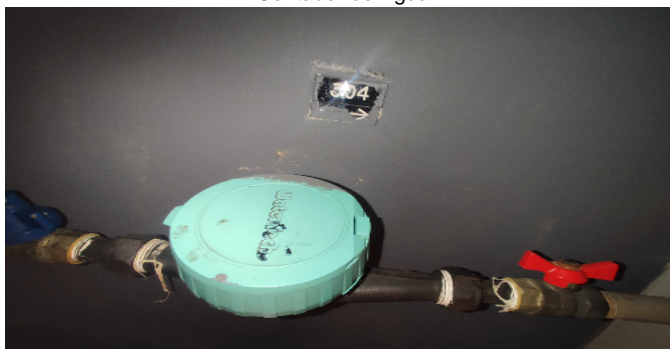

Contador de Gas



Inmueble Colindante



Fachada del Inmueble

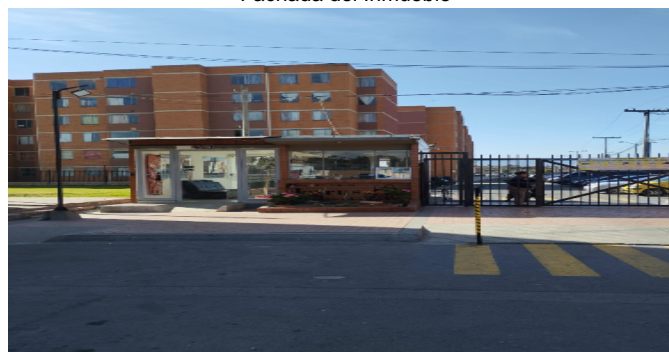

Fachada del Inmueble



Fachada del Inmueble



FOTOS General

Nomenclatura



Nomenclatura



Nomenclatura

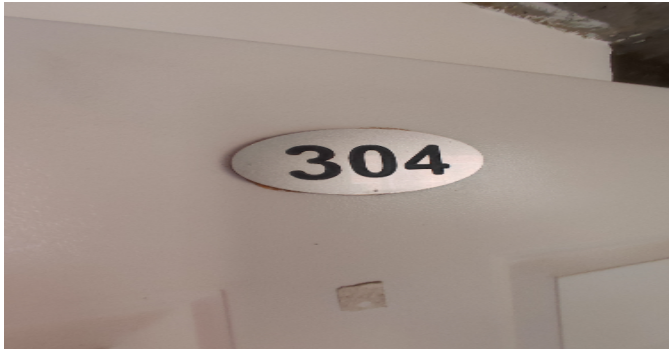

Puerta de entrada



Sala Comedor



Cocina



Zona de Ropas



Hall o Estar de Habitaciones



FOTOS General

Habitación 1



Baño Privado Hab 1



Habitación 2



Baño Social 1



Garajes Comunes-CJ



Garajes Comunes-CJ



Escalera común - CJ



Salón Social-CJ



FOTOS General

Bicicletero-CJ



Garajes para motos-CJ



Otras Zonas Sociales-CJ



CONSIDERACIONES FINALES PARA EL INFORME DE AVALÚO

VOCABULARIO: PRECIO: Es un término que se utiliza para la cuantía que se solicita, ofrece o paga por un bien o servicio. El precio de venta es un hecho histórico. **COSTO:** es el precio pagado por los bienes y servicios o la cantidad exigida para crear o producir el bien o el servicio. **MERCADO:** un mercado es el entorno en el que se comercializan bienes y servicios entre compradores y vendedores a través de un mecanismo de precios. --- **AVALÚO:** Es el estudio o proceso mediante el cual se estima y documenta el valor de un bien o bien inmueble, servicio, actividad, cosa u objeto, de acuerdo a la apreciación personal expresada por un profesional que cuenta con los conocimientos técnicos, aplique normas y procedimientos generalmente aceptados en esta especialidad. --- **VALOR COMERCIAL:** Es el precio más probable en que se podría comercializar un bien, en las circunstancias prevalecientes a la fecha del avalúo, en un plazo razonable de exposición, en una transacción llevada a cabo entre un oferente y un demandante libre de presiones, bien informados.

ABREVIACIONES: Apartamento: APTO ó AP --- **TORRE:** TO --- **LOTE:** LO --- **CASA:** CS o CA --- **AVENIDA:** AV --- **CALLE:** CL --- **CARRERA:** CRA ó KR --- **Diagonal:** Diag. --- **Conjunto:** CJ --- **Edificio:** ED --- **Residencial:** Res --- **Eta**

Información: S/I ----- **METODOLOGÍA:** Para la determinación del valor comercial del inmueble objeto de avalúo, de acuerdo con lo establecido en el **Decreto 1420 del 24 de julio de 1998** y su correspondiente resolución reglamentaria **Resolución 620 del 23 de septiembre de 2008** expedida por el Instituto Geográfico Agustín Codazzi, por la cual se establecen los procedimientos para los avalúos ordenados dentro del marco de la **Ley 388 de 1997:**

1. Método de comparación o de mercado: Es la técnica valuatoria que busca establecer el valor comercial del bien, a partir del estudio de las ofertas o transacciones recientes, de bienes semejantes y comparables al del objeto de avalúo. Tales ofertas o transacciones deberán ser clasificadas, analizadas e interpretadas para llegar a la estimación del valor comercial.

2. Método de capitalización de rentas o ingresos: Es la técnica valuatoria que busca establecer el valor comercial de un bien, a partir de las rentas o ingresos que se puedan obtener del mismo bien, o inmuebles semejantes y comparables por sus características físicas, de uso y ubicación, trayendo a valor presente la suma de los probables ingresos o rentas generadas en la vida remanente del bien objeto de avalúo, con una tasa de capitalización o interés.

3. Método de costo de reposición: Es el que busca establecer el valor comercial del bien objeto de avalúo a partir de estimar el costo total de la construcción a precios de hoy, un bien semejante al del objeto de avalúo, y restarle la depreciación acumulada. Para la depreciación de las construcciones se deben emplear modelos continuos y no los discontinuos o en escalera. Deberá adoptarse un sistema que tenga en cuenta la edad y el estado de conservación, tal como lo establece Fitto y Corvini.

4-) Método o técnica Residual: Es el que busca establecer el valor comercial del bien, normalmente para el terreno, a partir de estimar el monto total de las ventas de un proyecto de construcción, acorde con la reglamentación urbanística vigente y de conformidad con el mercado del bien final vendible, en el terreno objeto de avalúo. Este método (técnica) debe desarrollarse bajo el principio de mayor y mejor uso.

DECLARACION DE CUMPLIMIENTO

El valuador confirma que: el informe de valuación es confidencial para las partes, hacia quien está dirigido o sus asesores profesionales, para el propósito específico del encargo; no se acepta ninguna responsabilidad ante ninguna tercera parte, y el valuador no acepta ninguna responsabilidad por la utilización inadecuada del informe. Se prohíbe la publicación del informe en todo o en parte, o cualquier referencia al mismo, o a las cifras de valuación contenidas en él, o los nombres y afiliación profesional de los valuadores, sin el consentimiento escrito del Valuador. --- **El profesional que firma** declara que no tiene hoy, ni espera tener en el futuro, interés en la propiedad valorada; ni participación en los usos que se hagan del avalúo, ni con las personas que participen en la operación. Ha inspeccionado el inmueble personalmente y/o su equipo de trabajo con RAA vigente, y la información es la observada; los inconvenientes y limitaciones que pueda tener el bien y su vecindario, están mencionados. Además, se mantendrá un nivel de confidencialidad, acorde a las exigencias de **Los Rosales Constructora Inmobiliaria S.A.S.** --- No es responsabilidad del valuador, el uso de este informe, para un fin distinto al que fue solicitado. --- **La valuación se llevó a cabo conforme a un código de ética** y normas de conducta. El Valuador ha cumplido los requisitos de formación de su profesión. Se adjunta el registro RAA de evaluador en el presente informe. Las descripciones de hechos presentadas en el informe son correctas hasta donde el Valuador alcanza a conocer. Los análisis y resultados solamente se ven restringidos por las hipótesis y condiciones restrictivas que se describen en el informe.

CONDICIONANTES Y SALVEDADES AL AVALÚO

La compañía valuadora así como el valuador no serán responsables de la veracidad de la información urbanística que afecte o haya afectado el inmueble objeto del predio en el momento de la realización del avalúo. El avaluador deberá dejar consignadas las inconsistencias que observe. --- **La compañía valuadora** así como el valuador no serán responsables de la veracidad de la información y ubicación del bien, informada por el solicitante; los antecedentes de propiedad asentados en el presente Avalúo es la contenida en la documentación oficial proporcionada por el solicitante del propio Avalúo y/o propietario del bien a valuar y/o entidad pública o privada solicitante del avalúo, la cual asumimos como correcta y se recibe de buena fe. Entre ella, podemos mencionar la escritura de propiedad o propiedad horizontal, certificado de libertad y tradición, entre otros. --- **El presente Avalúo es de USO exclusivo del(os) solicitante(s)** para el destino o propósito expresado en el mismo, por lo que no podrá ser utilizado para fines distintos. ---- **La presente tasación no constituye un dictamen estructural, de cimentación, de hidrología, de suelos, de sismología,** o de cualquier otra rama de la ingeniería civil o la arquitectura, por lo tanto, no puede ser utilizado para fines relacionados con esas ramas ni se asume responsabilidad por vicios ocultos u otras características del inmueble que no puedan ser apreciadas en una visita normal de inspección física para efectos de tasación. Incluso cuando se aprecien algunas características que puedan constituir anomalías con respecto al estado de conservación normal **-según la vida útil consumida** de un inmueble o a su estructura, el valuador no asume mayor responsabilidad que así indicarlo cuando son detectadas, ya que aunque se presenten estados de conservación malos o ruinosos, es obligación del perito realizar la tasación según los criterios y normas vigentes y aplicables según el propósito del mismo. -- **No se han tenido** en cuenta en la elaboración del presente informe, posibles contingencias o afectaciones de orden jurídico, tales como: Titulación, Modos de Adquisición de Dominio, limitaciones de dominio, Contratos de Tenencia, Demandas Pendientes y en general cualquier asunto de carácter legal. El valor asignado se entiende como valor presente del inmueble tal y como se encontraba al momento de efectuar la visita de inspección. **Por tales motivos, el presente avalúo, no representa en ninguno de los casos un estudio de títulos.** --- Los valores comerciales asignados a los inmuebles, tienen que ver directamente con el área determinada en los documentos públicos suministrados por el interesado y/o áreas susceptibles de legalizar de acuerdo a la normatividad aplicable. --**Vigencia del avalúo: decretos 1420/1998 y 422/2000**, expedidos por el Ministerio de Hacienda y Crédito Público y ministerio de Desarrollo Económico, el presente avalúo tiene una **vigencia de un año**, contado desde la fecha expedición, siempre y cuando las condiciones físicas, intrínsecas, extrínsecas y normativas del inmueble valuado, no sufran cambios significativos, así como tampoco se presenten variaciones representativas del mercado inmobiliario comparable. Por otra parte, el **Decreto 145/2000**, "por medio del cual se establecen las condiciones de los créditos de vivienda individual a largo plazo, el avalúo practicado para tal fin, debe encontrarse dentro de los **seis (6) meses** anteriores al otorgamiento del crédito" --- **FAVORABILIDAD:** La finalidad de un proceso valuatorio, es dar valor, por tal motivo cuando se da un concepto de favorabilidad, este está sujeto al cumplimiento de las políticas exigidas por la entidad a la que se le está dirigiendo el avalúo, la cual establece los requisitos para dar un concepto, de acuerdo a los requerimientos internos de dicha entidad. La favorabilidad es un concepto independiente al valor del avalúo, el cual no se afecta por dicho concepto. NO es responsabilidad del perito y/o de Los Rosales dicho concepto, el cual se aporta de buena fe, es responsabilidad de a quien se dirige el avalúo verificar de acuerdo a sus políticas.

FINAL DEL INFORME AVALÚO LRCAJA-1014223507



PIN de Validación: b2f10aed



<https://www.raa.org.co>



Autorreguladora de Avaluadores ARAV (antes ANAV)

NIT: 900870027-5

Entidad Reconocida de Autorregulación mediante la Resolución 26408 del 19 de Abril de 2018 de la Superintendencia de Industria y Comercio

El señor(a) ANDRES FERNANDO ROMERO BALAGUERA, identificado(a) con la Cédula de ciudadanía No. 14254793, se encuentra inscrito(a) en el Registro Abierto de Avaluadores, desde el 04 de Mayo de 2018 y se le ha asignado el número de evaluador AVAL-14254793.

Al momento de expedición de este certificado el registro del señor(a) ANDRES FERNANDO ROMERO BALAGUERA se encuentra inscrito en las siguientes categorías y alcances:

Categoría 1 Inmuebles Urbanos

Alcance

- Casas, apartamentos, edificios, oficinas, locales comerciales, terrenos y bodegas situados total o parcialmente en áreas urbanas, lotes no clasificados en la estructura ecológica principal, lotes en suelo de expansión con plan parcial adoptado.

Fecha de inscripción
04 Mayo 2018

Regimen
Régimen Académico

Categoría 2 Inmuebles Rurales

Alcance

- Terrenos rurales con o sin construcciones, como viviendas, edificios, establos, galpones, cercas, sistemas de riego, drenaje, vías, adecuación de suelos, pozos, cultivos, plantaciones, lotes en suelo de expansión sin plan parcial adoptado, lotes para el aprovechamiento agropecuario y demás infraestructura de explotación situados totalmente en áreas rurales.

Fecha de inscripción
10 Mar 2020

Regimen
Régimen Académico

Categoría 4 Obras de Infraestructura

Alcance

- Estructuras especiales para proceso, acueductos y conducciones, presas, aeropuertos, muelles, demás construcciones civiles de infraestructura similar.

Fecha de inscripción
10 Mar 2020

Regimen
Régimen Académico



PIN de Validación: b2f0aed



Categoría 6 Inmuebles Especiales

Alcance

- Incluye centros comerciales, hoteles, colegios, hospitales, clínicas y avance de obras. Incluye todos los inmuebles que no se clasifiquen dentro de los numerales anteriores.

Fecha de inscripción
10 Mar 2020

Regimen
Régimen Académico

Categoría 7 Maquinaria y Equipos y Maquinaria Móvil

Alcance

- Equipos eléctricos y mecánicos de uso en la industria, motores, subestaciones de potencia, tableros eléctricos, equipos de generación, subestaciones de transmisión y distribución, equipos e infraestructura de transmisión y distribución, maquinaria de construcción, movimiento de tierra, y maquinaria para producción y proceso. Equipos de cómputo: Microcomputadores, impresoras, monitores, módems y otros accesorios de estos equipos, redes, main frames, periféricos especiales y otros equipos accesorios de estos. Equipos de telefonía, electromedicina y radiocomunicación. Transporte Automotor: vehículos de transporte terrestre como automóviles, camperos, camiones, buses, tractores, camiones y remolques, motocicletas, motociclos, mototriciclos, cuatrimotos, bicicletas y similares.

Fecha de inscripción
10 Mar 2020

Regimen
Régimen Académico

Categoría 8 Maquinaria y Equipos Especiales

Alcance

- Naves, aeronaves, trenes, locomotoras, vagones, teleféricos y cualquier medio de transporte diferente del automotor descrito en la clase anterior.

Fecha de inscripción
10 Mar 2020

Regimen
Régimen Académico

Categoría 10 Semovientes y Animales

Alcance

- Semovientes, animales y muebles no clasificados en otra especialidad.

Fecha de inscripción
10 Mar 2020

Regimen
Régimen Académico



PIN de Validación: b2f10aed



Adicionalmente, ha inscrito las siguientes certificaciones de calidad de personas (Norma ISO 17024) y experiencia:

- Certificación expedida por Lonja de Propiedad Raíz Avaluadores y Constructores de Colombia, en la categoría Inmuebles Urbanos vigente hasta el 09 de Abril de 2022, inscrito en el Registro Abierto de Avaluadores, en la fecha que se refleja en el anterior cuadro.

NOTA: LA FECHA DE VIGENCIA DE LOS DOCUMENTOS ACÁ RELACIONADOS, ES INDEPENDIENTE DE LA VIGENCIA DE ESTE CERTIFICADO, INDEPENDIENTE DE LA VIGENCIA DE INSCRIPCIÓN EN EL RAA.

Los datos de contacto del Avaluador son:

Ciudad: BOGOTÁ, CUNDINAMARCA

Dirección: CARRERA 89A # 77-12 APTO 506

Teléfono: 3124024102

Correo Electrónico: superinmobiliariac@gmail.com

TRASLADOS DE ERA

ERA Origen	ERA Destino	Fecha traslado
Corporación Autorregulador Nacional de Avaluadores - ANA	Corporación Colombiana Autorreguladora de Avaluadores ANAV	30 Abr 2019

Que revisados los archivos de antecedentes de procesos disciplinarios de la ERA Autorreguladora de Avaluadores ARAV (antes ANAV); no aparece sanción disciplinaria alguna contra el(la) señor(a) ANDRES FERNANDO ROMERO BALAGUERA, identificado(a) con Cédula de ciudadanía No. 14254793

El(la) señor(a) ANDRES FERNANDO ROMERO BALAGUERA se encuentra al día con el pago sus derechos de registro, así como con la cuota de autorregulación con Autorreguladora de Avaluadores ARAV (antes ANAV).

Con el fin de que el destinatario pueda verificar este certificado se le asignó el siguiente código de QR, y puede escanearlo con un dispositivo móvil u otro dispositivo lector con acceso a internet, descargando previamente una aplicación de digitalización de código QR que son gratuitas. La verificación también puede efectuarse ingresando el PIN directamente en la página de RAA <http://www.raa.org.co>. Cualquier inconsistencia entre la información acá contenida y la que reporte la verificación con el código debe ser inmediatamente reportada a Autorreguladora de Avaluadores ARAV (antes ANAV).



PIN de Validación: b2ff0aed



PIN DE VALIDACIÓN

b2ff0aed

El presente certificado se expide en la República de Colombia de conformidad con la información que reposa en el Registro Abierto de Avaluadores RAA., a los veintiocho (28) días del mes de Enero del 2025 y tiene vigencia de 30 días calendario, contados a partir de la fecha de expedición.

RAA AVALUO: LRCAJA-1014223507 M.I.: 051-155392

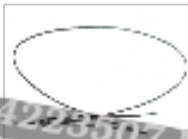

Firma:
Antonio Heriberto Salcedo Pizarro
Representante Legal

**OFICINA DE REGISTRO DE INSTRUMENTOS PUBLICOS DE SOACHA****CERTIFICADO DE TRADICION****MATRICULA INMOBILIARIA****Certificado generado con el Pin No: 2502065833107960122****Nro Matrícula: 051-155392**

Pagina 1 TURNO: 2025-051-1-13623

Impreso el 6 de Febrero de 2025 a las 10:58:20 AM

**"ESTE CERTIFICADO REFLEJA LA SITUACION JURIDICA DEL INMUEBLE
HASTA LA FECHA Y HORA DE SU EXPEDICION"**

No tiene validez sin la firma del registrador en la ultima página

CIRCULO REGISTRAL: 051 - SOACHA DEPTO: CUNDINAMARCA MUNICIPIO: SOACHA VEREDA: SOACHA

FECHA APERTURA: 12-09-2013 RADICACIÓN: 2013-87323 CON: ESCRITURA DE: 06-09-2013

CODIGO CATASTRAL: COD CATASTRAL ANT: SIN INFORMACION

NUPRE:

ESTADO DEL FOLIO: **ACTIVO****DESCRIPCION: CABIDA Y LINDEROS**

Contenidos en ESCRITURA Nro 5255 de fecha 05-08-2013 en NOTARIA CINCUENTA Y TRES de BOGOTA D. C. AP.304 TORRE 7 con area de 43.14 MTS 2. CONSTRUIDOS 47.97 MTS 2 con coeficiente de 0.12118064 % (ART.11 DEL DECRETO 1711 DE JULIO 6/1984).

AREA Y COEFICIENTE

AREA - HECTAREAS: METROS CUADRADOS: CENTIMETROS CUADRADOS:

AREA PRIVADA - METROS CUADRADOS: CENTIMETROS CUADRADOS: / AREA CONSTRUIDA - METROS CUADRADOS: CENTIMETROS: CUADRADOS

COEFICIENTE : %

COMPLEMENTACION:

CAJA COLOMBIANA DE SUBSIDIO FAMILIAR "COLSUBSIDIO" ADQUIRIO POR RESTITUCION EN FIDUCIA MERCANTIL DE FIDUCIARIA BANCOLOMBIA S.A. (SOCIEDAD FIDUCIARIA VOCERA Y ADMINISTRADORA DEL FIDEICOMISO PA BALCONES DE ANDALUCIA) POR E. 6524 DEL 05-12-12 NOTARIA 1 DE BOGOTA D.C., ESTA CELEBRO DIVISION MATERIAL POR E. 2513 DEL 29-07-11 NOTARIA 20 DE BOGOTA D.C., CON REGISTRO AL FOLIO 050-40591317. ADQUIRIO POR CONSTITUCION DE FIDUCIA MERCANTIL DE VALENCIA CARDONA AURELIO ANTONIO POR E. 1778 DEL 19-07-07 NOTARIA 39 DE BOGOTA D.C., ESTE ADQUIRIO POR COMPRA A VELEZ SIERRA WILLIAM DE JESUS POR E. 1566 DEL 05-08-99 NOTARIA 10 DE BOGOTA D.C., ESTE ADQUIRIO POR COMPRA A BEDOYA ROMAN ALICIA POR E. 2277 DEL 02-07-93 NOTARIA 32 DE SANTAFE DE BOGOTA, ESTA ADQUIRIO POR COMPRA A INVERSIONES TASALPE LTDA., POR E. 2644 DEL 13-08-92 NOTARIA 32 DE SANTAFE DE BOGOTA, ESTA ADQUIRIO POR COMPRA A SEGUROS DEL ESTADO S.A., POR E. 1404 DEL 14-05-92 NOTARIA 32 DE SANTAFE DE BOGOTA (ESTA E. FUE ACLARADA EN CUANTO A LA MATRICULA CORRECTA, POR E. 2692 DEL 18-08-92 NOTARIA 32 DE SANTAFE DE BOGOTA) ESTA ADQUIRIO POR COMPRA A PRETENSADOS BOGOTA LTDA., POR E. 7849 DEL 20-10-88 NOTARIA 9 DE BOGOTA, CON REGISTRO AL FOLIO 050-1193244. FOLIO (S) DE MAYOR EXTENSIÓN Y/O SEGREGADO (S): , 50S-40591317

DIRECCION DEL INMUEBLE

Tipo Predio: URBANO

1) CALLE 3 22-80 PORTERIA UNO SOACHA AP.304 TORRE 7

2) CL 7 # 23 B - 33 PORTERIA DOS SOACHA APTO 304 TORRE 7

DETERMINACION DEL INMUEBLE:

DESTINACION ECONOMICA:

MATRICULA ABIERTA CON BASE EN LA(S) SIGUIENTE(S) (En caso de integración y otros)

051 - 131176

ANOTACION: Nro 001 Fecha: 01-10-2010 Radicación: 2010-95173

Doc: ESCRITURA 2396 DEL 17-06-2010 NOTARIA 20 DE BOGOTA D.C.

VALOR ACTO: \$

ESPECIFICACION: LIMITACION AL DOMINIO: 0331 REFORMA REGLAMENTO DE PROPIEDAD HORIZONTAL Y AL DESENGLOBE ESC 1765 DEL 12-05-09 LIC DE MODIF 040 DEL 01-03-10 CURAD 2 SOACHA.SE MODIF EL AREA Y LIND DEL SL 1 AREA 30884.44 M.I.40527315.SE CIERRAN LAS



OFICINA DE REGISTRO DE INSTRUMENTOS PUBLICOS DE SOACHA
CERTIFICADO DE TRADICION
MATRICULA INMOBILIARIA

Certificado generado con el Pin No: 2502065833107960122

Nro Matrícula: 051-155392

Pagina 2 TURNO: 2025-051-1-13623

Impreso el 6 de Febrero de 2025 a las 10:58:20 AM

**"ESTE CERTIFICADO REFLEJA LA SITUACION JURIDICA DEL INMUEBLE
HASTA LA FECHA Y HORA DE SU EXPEDICION"**

No tiene validez sin la firma del registrador en la ultima página

M.I.40527316 AL 40527324.SE ASIGNAN NUEVAS M.I.DE ACUERDO A LA RES DE MODIF

PERSONAS QUE INTERVIENEN EN EL ACTO (X-Titular de derecho real de dominio,I-Titular de dominio incompleto)

A: FIDUCIARIA BANCOLOMBIA S.A. SOCIEDAD FIDUCIARIA VOCERA DEL PATRIMONIO AUTONOMO PA BALCONES DE ANDALUCIA NIT

830.054.539-0

X

ANOTACION: Nro 002 Fecha: 06-09-2013 Radicación: 2013-87323

Doc: ESCRITURA 5255 DEL 05-08-2013 NOTARIA CINCUENTA Y TRES DE BOGOTA D. C. VALOR ACTO: \$

ESPECIFICACION: LIMITACION AL DOMINIO: 0331 REFORMA REGLAMENTO DE PROPIEDAD HORIZONTAL

PERSONAS QUE INTERVIENEN EN EL ACTO (X-Titular de derecho real de dominio,I-Titular de dominio incompleto)

A: CAJA COLOMBIANA DE SUBSIDIO FAMILIAR " COLSUBSIDIO"

NIT# 8600073361 X

ANOTACION: Nro 003 Fecha: 06-09-2013 Radicación: 2013-87324

Doc: ESCRITURA 6254 DEL 06-09-2013 NOTARIA CINCUENTA Y TRES DE BOGOTA D. C. VALOR ACTO: \$

ESPECIFICACION: OTRO: 0901 ACLARACION ESCRITURA 5255 DEL 05-10-2013 NOTARIA 53 DE BOGOTA D.C. PRECISA MATRICULA INMOVILIARIA
CASA 334 COMO LA 40591325.

PERSONAS QUE INTERVIENEN EN EL ACTO (X-Titular de derecho real de dominio,I-Titular de dominio incompleto)

A: CAJA COLOMBIANA DE SUBSIDIO FAMILIAR " COLSUBSIDIO"

NIT# 8600073361 X

ANOTACION: Nro 004 Fecha: 27-01-2014 Radicación: 2014-8064

Doc: ESCRITURA 7821 DEL 17-10-2013 NOTARIA CINCUENTA Y TRES DE BOGOTA D. C. VALOR ACTO: \$41,265,000

ESPECIFICACION: MODO DE ADQUISICION: 0125 COMPRAVENTA VIVIENDA DE INTERES SOCIAL

PERSONAS QUE INTERVIENEN EN EL ACTO (X-Titular de derecho real de dominio,I-Titular de dominio incompleto)

DE: CAJA COLOMBIANA DE SUBSIDIO FAMILIAR " COLSUBSIDIO"

NIT# 8600073361

A: ARIZAL MARTINEZ JOSE DAVID

CC# 15646296 X

A: PIMIENTA MEJIA DEDIS MARIA

CC# 1003403570 X

ANOTACION: Nro 005 Fecha: 27-01-2014 Radicación: 2014-8064

Doc: ESCRITURA 7821 DEL 17-10-2013 NOTARIA CINCUENTA Y TRES DE BOGOTA D. C. VALOR ACTO: \$

ESPECIFICACION: GRAVAMEN: 0205 HIPOTECA CON CUANTIA INDETERMINADA

PERSONAS QUE INTERVIENEN EN EL ACTO (X-Titular de derecho real de dominio,I-Titular de dominio incompleto)

DE: ARIZAL MARTINEZ JOSE DAVID

CC# 15646296 X

DE: PIMIENTA MEJIA DEDIS MARIA

CC# 1003403570 X

A: ASEISA LTDA

NIT# 8600631245

ANOTACION: Nro 006 Fecha: 27-01-2014 Radicación: 2014-8064

Doc: ESCRITURA 7821 DEL 17-10-2013 NOTARIA CINCUENTA Y TRES DE BOGOTA D. C. VALOR ACTO: \$



OFICINA DE REGISTRO DE INSTRUMENTOS PUBLICOS DE SOACHA
CERTIFICADO DE TRADICION
MATRICULA INMOBILIARIA

Certificado generado con el Pin No: 2502065833107960122

Nro Matrícula: 051-155392

Pagina 3 TURNO: 2025-051-1-13623

Impreso el 6 de Febrero de 2025 a las 10:58:20 AM

**"ESTE CERTIFICADO REFLEJA LA SITUACION JURIDICA DEL INMUEBLE
HASTA LA FECHA Y HORA DE SU EXPEDICION"**

No tiene validez sin la firma del registrador en la ultima página

ESPECIFICACION: LIMITACION AL DOMINIO: 0315 CONSTITUCION PATRIMONIO DE FAMILIA

PERSONAS QUE INTERVIENEN EN EL ACTO (X-Titular de derecho real de dominio,I-Titular de dominio incompleto)

DE: ARIZAL MARTINEZ JOSE DAVID

CC# 15646296 X

DE: PIMIENTA MEJIA DEDIS MARIA

CC# 1003403570 X

A: FAVOR SUYO, DE SU CONYUGE O COMPAERO (A) PERMANENTE Y DE SUS HIJOS MENORES ACTUALES Y DE LOS QUE LLEGARE (N) A TENER.

ANOTACION: Nro 007 Fecha: 27-01-2014 Radicación: 2014-8064

Doc: ESCRITURA 7821 DEL 17-10-2013 NOTARIA CINCUENTA Y TRES DE BOGOTA D. C. VALOR ACTO: \$

ESPECIFICACION: LIMITACION AL DOMINIO: 0369 DERECHO DE PREFERENCIA "ART.21 LEY 1537 DE 2012 QUE MODIFICO EL ART.8 DE LA LEY 3 DE 1991

PERSONAS QUE INTERVIENEN EN EL ACTO (X-Titular de derecho real de dominio,I-Titular de dominio incompleto)

DE: CAJA COLOMBIANA DE SUBSIDIO FAMILIAR " COLSUBSIDIO"

NIT# 8600073361

A: ARIZAL MARTINEZ JOSE DAVID

CC# 15646296 X

A: PIMIENTA MEJIA DEDIS MARIA

CC# 1003403570 X

ANOTACION: Nro 008 Fecha: 27-01-2014 Radicación: 2014-8064

Doc: ESCRITURA 7821 DEL 17-10-2013 NOTARIA CINCUENTA Y TRES DE BOGOTA D. C. VALOR ACTO: \$

ESPECIFICACION: LIMITACION AL DOMINIO: 0362 PROHIBICION DE TRANSFERENCIA "ART.21 LEY 1537 DE 2012 QUE MODIFICO EL ART.8 DE LA LEY 3 DE 1991

PERSONAS QUE INTERVIENEN EN EL ACTO (X-Titular de derecho real de dominio,I-Titular de dominio incompleto)

DE: CAJA COLOMBIANA DE SUBSIDIO FAMILIAR " COLSUBSIDIO"

NIT# 8600073361

A: ARIZAL MARTINEZ JOSE DAVID

CC# 15646296 X

A: PIMIENTA MEJIA DEDIS MARIA

CC# 1003403570 X

ANOTACION: Nro 009 Fecha: 20-11-2024 Radicación: 2024-051-6-21547

Doc: ESCRITURA 5188 DEL 31-10-2024 NOTARIA CUARENTA Y CUATRO DE BOGOTA, D.C. VALOR ACTO: \$28,000,000

Se cancela anotación No: 5

ESPECIFICACION: CANCELACION: 0843 CANCELACION POR VOLUNTAD DE LAS PARTES DE HIPOTECA

PERSONAS QUE INTERVIENEN EN EL ACTO (X-Titular de derecho real de dominio,I-Titular de dominio incompleto)

DE: ASEISA LTDA

NIT# 8600631245

A: ARIZAL MARTINEZ JOSE DAVID

CC# 15646296 X

A: PIMIENTA MEJIA DEDIS MARIA

CC# 1003403570 X

ANOTACION: Nro 010 Fecha: 29-01-2025 Radicación: 2025-051-6-1329

Doc: ESCRITURA 6438 DEL 18-12-2024 NOTARIA PRIMERA DE SOACHA

VALOR ACTO: \$0



OFICINA DE REGISTRO DE INSTRUMENTOS PUBLICOS DE SOACHA
CERTIFICADO DE TRADICION
MATRICULA INMOBILIARIA

Certificado generado con el Pin No: 2502065833107960122 Nro Matrícula: 051-155392
Pagina 4 TURNO: 2025-051-1-13623

Impreso el 6 de Febrero de 2025 a las 10:58:20 AM
"ESTE CERTIFICADO REFLEJA LA SITUACION JURIDICA DEL INMUEBLE
HASTA LA FECHA Y HORA DE SU EXPEDICION"

No tiene validez sin la firma del registrador en la ultima página

Se cancela anotación No: 7,8

ESPECIFICACION: CANCELACION: 0843 CANCELACION POR VOLUNTAD DE LAS PARTES DERECHO DE PREFERENCIA Y PROHIBICION DE TRANSFERENCIA

PERSONAS QUE INTERVIENEN EN EL ACTO (X-Titular de derecho real de dominio,I-Titular de dominio incompleto)

DE: CAJA COLOMBIANA DE SUBSIDIO FAMILIAR " COLSUBSIDIO"	NIT# 8600073361
A: ARIZAL MARTINEZ JOSE DAVID	CC# 15646296 X
A: PIMIENTA MEJIA DEDIS MARIA	CC# 1003403570 X

ANOTACION: Nro 011 Fecha: 29-01-2025 Radicación: 2025-051-6-1329

Doc: ESCRITURA 6438 DEL 18-12-2024 NOTARIA PRIMERA DE SOACHA VALOR ACTO: \$0

Se cancela anotación No: 6

ESPECIFICACION: CANCELACION: 0843 CANCELACION POR VOLUNTAD DE LAS PARTES PATRIMONIO DE FAMILIA

PERSONAS QUE INTERVIENEN EN EL ACTO (X-Titular de derecho real de dominio,I-Titular de dominio incompleto)

DE: ARIZAL MARTINEZ JOSE DAVID	CC# 15646296 X
DE: PIMIENTA MEJIA DEDIS MARIA	CC# 1003403570 X

A: FAVOR SUYO, DE SU CONYUGE O COMPAIERO (A) PERMANENTE Y DE SUS HIJOS MENORES ACTUALES Y DE LOS QUE LLEGARE (N) A TENER

ANOTACION: Nro 012 Fecha: 29-01-2025 Radicación: 2025-051-6-1329

Doc: ESCRITURA 6438 DEL 18-12-2024 NOTARIA PRIMERA DE SOACHA VALOR ACTO: \$65,000,000

ESPECIFICACION: MODO DE ADQUISICION: 0125 COMPRAVENTA MODALIDAD: (NOVIS)

PERSONAS QUE INTERVIENEN EN EL ACTO (X-Titular de derecho real de dominio,I-Titular de dominio incompleto)

DE: ARIZAL MARTINEZ JOSE DAVID	CC# 15646296
DE: PIMIENTA MEJIA DEDIS MARIA	CC# 1003403570
A: BERNAL CARDOZO GERALDINE DAYANA	CC# 1000121595 X

NRO TOTAL DE ANOTACIONES: *12*

SALVEDADES: (Información Anterior o Corregida)



OFICINA DE REGISTRO DE INSTRUMENTOS PUBLICOS DE SOACHA
CERTIFICADO DE TRADICION
MATRICULA INMOBILIARIA

Certificado generado con el Pin No: 2502065833107960122

Nro Matrícula: 051-155392

Pagina 5 TURNO: 2025-051-1-13623

Impreso el 6 de Febrero de 2025 a las 10:58:20 AM

**"ESTE CERTIFICADO REFLEJA LA SITUACION JURIDICA DEL INMUEBLE
HASTA LA FECHA Y HORA DE SU EXPEDICION"**

No tiene validez sin la firma del registrador en la ultima página

=====

FIN DE ESTE DOCUMENTO

El interesado debe comunicar al registrador cualquier falla o error en el registro de los documentos

USUARIO: Realtech

TURNO: 2025-051-1-13623

FECHA: 06-02-2025

EXPEDIDO EN: BOGOTA

ZAIDA YOLIMA RIASCOS
REGISTRADOR SECCIONAL



**SUPERINTENDENCIA
DE NOTARIADO
& REGISTRO**
La guarda de la fe pública

9 90 230901 EMVCO

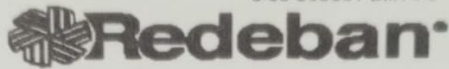

FEB 06 2025 11:17:11 RBMDES 9.90

**CORRESPONSAL
BANCOLOMBIA**

**OPRAP VENTURA TERREROS
CRA 1 38 89 MODULO ZONA**

C. UNICO: 3007031703 TER: 1111H885

RECIBO: 042606

RRN: 066223
APRO: 979369

RECAUDO

CONVENIO: 84409

LOS ROSALES CONSTRUC

REF: 000000000000001014223507

VALOR \$ 315.600

**TU CORRESPONSAL BANCARIO NO DEBE COBRARTE POR
HACER ESTA TRANSACCION.**

Bancolombia es responsable por los servicios
prestados por el CB. El CB no puede prestar
servicios financieros por su cuenta. Verifique
que la informacion en este documento este
correcta. Para reclamos comuniquese al
018000912345. Conserve esta tirilla como
soporte.

*** **CLIENTE** ***



ARCHIVO: LRCAJA-1014223507
avalsign.com



TRAZABILIDAD DE FIRMAS

Fechas y horas en UTC-0500 | Bogotá. Flujo de firmas Versión 1.0 AvalSign.

	Estado:	Firmado
	Documento:	LRCAJA-1014223507
	Hash documento:	da0e139337
	Fecha creación:	2025-02-06 12:38:39

Firmas | Gestionado en Aval sign

Firmas: 1

Perito actuante:  ANDRES FERNANDO ROMERO BALAGUERA Documento: 14254793 Firmado electrónicamente en AvalSign. Token: 653359	
Puntos de autenticación: Correo electrónico: superinmobiliariac@gmail.com Celular: 3124024102 Nivel de seguridad: Validado por código único enviado por correo y MSM IP registrada de: Perito 186.154.185.2 2025-02-06 14:17:00	



Gestionado por avalsign.com

Documento firmado electrónicamente de acuerdo con la Ley 527 de 1999 y el Decreto 2364 de 2012. Trazabilidad de los datos y firmantes para garantía de la autenticidad e integridad.

Política de tratamiento de datos: <https://avalsign.com/politica>

