



QR validez del avalúo

INFORME DE AVALUO LRCAJA-1082156414

RESUMEN EJECUTIVO

CLIENTE	HERMES FABIAN POLO MENDEZ
NIT / C.C CLIENTE	1082156414
DIRECCIÓN	CL 54C SUR 97 20 TO 5 AP 602
SECTOR	Urbano Estrato 2
BARRIO	EL CORZO
CIUDAD	Bogotá D.C.
DEPARTAMENTO	Cundinamarca
PROPOSITO	Modelo 8-14
TIPO AVALUO	valor comercial
VALUADOR	MICHAEL FELIPE MARTINEZ CORTES
IDENTIFICACIÓN	1020817788

ANTECEDENTES

FECHA VISITA	01/02/2025
FECHA INFORME	04/02/2025
DIRIGIDO A	Caja Promotora de Vivienda Militar y de Policía
EDAD (AÑOS)	17 años
REMODELADO	
OCUPANTE	Desocupado
TIPO DE INMUEBLE	Apartamento
USO ACTUAL	Vivienda

ASPECTOS JURIDICOS

PROPIETARIO	POLO MENDEZ EDUARD ORLEY				
NUM.	2863 EscrituraDe	NOTARIA	53	FECHA	29/11/2024
ESCRITURA	Propiedad				
CIUDAD	Bogotá D.C.		DEPTO	Cundinamarca	
ESCRITURA					
CEDULA CATASTRAL	AAA0210PHTD				
CHIP	AAA0210PHTD				
LICENCIA DE CONSTRUCCIÓN	No aportada				
NOMBRE DEL CONJUNTO/EDIFICIO	CONJUNTO RESIDENCIAL SENDEROS DEL PORVENIR III				
VALOR ADMINISTRACIÓN	Tiene	MENSUALIDAD	90000	VRxM2	2341.92
COEFICIENTE DE COPROPIEDAD	0.24550%				

M. INMOB.	Nº
50S-40520482	TO 5 AP 602

OBSERVACIONES GENERALES

Cuenta con servicios públicos (agua, energía y gas), contadores instalados, independientes y funcionales.

ACABADOS

DETALLE	CALIDAD	ESTADO
Sala	Normal	Bueno.
Comedor	Normal	Bueno.
Cocina	Normal	Bueno.
Baño	Normal	Bueno.
Piso	Normal	Bueno.
Techo	Normal	Bueno.
Muro	Normal	Bueno.
Carpinteria	Normal	Bueno.

DEPENDENCIAS

Sala	1	Estudio	0	Alcobas	2
Comedor	1	Estar	0	B. priv	0
Cocina	Semilnt	AlcServ.	0	Terraza	
Zropa	1	BServ	0	Jardín	No
Patio	0	Bsocial	1	Balcón	0

DOTACIÓN COMUNAL

Porteria	Si	Bicicletero	Si	Acensores	No
Piscinas	No	TerrazaComunal	No	JardinInfantil	No
PlantaElect.	Si	Calefaccion	No	Golfito	No
Gar.Visit.	No	Gimnasio	No	BombaEyectora	Si
Porteria	Si	Tanque	Si	Cancha	No
ZonaVerde	Si	Shut	Si	Citofono	Si
Aire	No	Teatrino	No	Sauna	No

Garajes		Exclusivo	NO	Sencillo	
Cubierto	NO	Privado	NO	Doble	
Descubierto	NO	Comunal	NO	Servidumb.	

VALOR COMERCIAL \$ COP 126,241,704

VALOR ASEGURABLE \$ COP 126,241,704

CALIFICACIÓN DE GARANTÍA

FAVORABLE: Si

Observación de Favorabilidad

El inmueble es FAVORABLE para Caja Promotora de Vivienda Militar y de Policía Modelo 8-14

NOMBRES Y FIRMAS

Michael Felipe Martinez Cortes

MICHAEL FELIPE MARTINEZ CORTES
Perito Actuante
C.C: 1020817788 RAA: AVAL-1020817788
Firmado electrónicamente en AvalSign.
Fecha: 2025-02-02 19:16:00

Los Rosales Constructora Inmobiliaria S.A.S.

Nombre de la firma

Oficina: CI 151 #18A-34 OF. 505 Bogotá; PBX: 6019159007 Ext. 101
Página web: <https://losrosales.com/> Email: avaluos@losrosales.com

INFORMACIÓN DE ÁREAS / NORMATIVIDAD

INFORMACIÓN DE ÁREA P.H.		Inmueble sometido a régimen de propiedad horizontal; Ley 675 de agosto 3 de 2001, certificado de tradición adjunto. Ordenamiento territorial vigente a la fecha del informe: Decreto 555 del 2021.
Área de actividad	Residencial.	
Uso principal	Vivienda	
Tipo de proyecto	Apartamento	
Total unidades de vivienda	408	
Garajes	No tiene No.	
Tipo de Garaje		

CONSTRUCCIÓN

ÁREAS JURÍDICAS	UND	VALOR	ÁREAS CATASTRAL	UND	VALOR
AREA CONSTRUIDA	M2	41.92	AVALUO	PESOS	\$ 75.827.000
AREA PRIVADA	M2	38.43	CATASTRAL 2025		

ÁREAS MEDIDAS EN VISITA	UND	VALOR	ÁREAS VALORADAS	UND	VALOR
AREA PRIVADA MEDIDA	M2	42.00	AREA PRIVADA VALORADA	M2	38.43

OBSERVACIONES DE ÁREAS

CL 54C SUR 97 20 TO 5 AP 602 | EL CORZO | Bogotá D.C. | Cundinamarca está sometido bajo régimen de propiedad horizontal según escritura publica No. 3637, fecha: 04/11/2008, Notaría: 72 y ciudad: Bogotá D.C..

SECTOR

Uso predominante	Residencial		Tiene / No tiene	Estado de conserv.	
Demanda / interés	Media		Andenes	SI	Bueno
			Sardineles	SI	Bueno
			Vías Pavimentadas	SI	Bueno
			Transporte Público	Bueno	

	Nivel de equipamiento	Distancias aprox.		Sector	Predio
Comercial	Bueno	100-200	Acueducto	SI	SI
Escolar	Muy Bueno	0-100	Alcantarillado	SI	SI
Asistencial	Bueno	400-500	Energía Eléctrica	SI	SI
Estacionamientos	Bueno	300-400	Gas Natural	SI	SI
Áreas verdes	Bueno	100-200			
Zonas recreativas	Bueno	100-200			

Amoblamiento Urbano
Paradero: NO Zonas verdes: Si Arborización: SI

Impacto Ambiental
Aire: NO Basura: NO Ruido: NO Cond.seguridad: NO Aguas servidas: NO

EDIFICACIÓN - ESTRUCTURA...

Estado de construcción	Usada	Ajuste sismo resistente	SI
Tipo	VIS vivienda de interes Social	Cubierta	teja de fibrocemento
Avance(En construcción)	100%	Fachada	ladrillo a la vista
Estado de conservación	Bueno	Ancho Fachada	6-9 metros
N° de Pisos	6	Irregularidad Planta	No
N° de Sótanos	0	Irregularidad Altura	No
Vida Útil	100 años	Tipología Vivienda	Edificio en Altura - Piso en bloque aislado
Vida Remanente	83	Año de Construcción	2008
Estructura	Tradicional	Comentarios de estructura Estructura en aparente buen estado de conservación en el momento de la visita, no se observa grietas o fallas a simple vista. La presente tasación no constituye un dictamen estructural, de cimentación o de cualquier otra rama de la ingeniería civil o la arquitectura, por lo tanto, no puede ser utilizado para fines relacionados con esas ramas; ni se asume responsabilidad por vicios ocultos u otras características del inmueble.	
Material de Construcción	Ladrillo		
Fecha de Remodelación			
Daños previos	NO		
Ubicación	Apartamento Interior		

CUADRO DE VALORACIÓN

Tipo de Área	Descripción	Área	Unidad	Valor unitario	%	Valor total
Area Privada	APTO	38.43	M2	\$3,284,978.00	100.00%	\$126,241,704.54
TOTALES					100%	\$126,241,704
Valor en letras			Ciento veintiséis millones doscientos cuarenta y un mil setecientos cuatro Pesos Colombianos			

TOTAL COMERCIAL \$126,241,704

OFERTA Y DEMANDA

Tiempo esperado de comercialización (Meses):	12
Perspectivas de valoración:	De acuerdo a las condiciones del sector y a la dinámica de mercado del mismo, se consideran perspectivas de valoración medias
Comportamiento Oferta y Demanda:	Del análisis del segmento del mercado relativo a los inmuebles comparables con el que se valora se deduce que la oferta en la zona es media, y se considera que la demanda es media.
Actualidad edificadora:	No se observó actividad edificadora en su entorno inmediato.

SALVEDADES

Jurídica: La presente tasación no constituye un estudio de títulos, ni se asume responsabilidad por vicios ocultos u otras características del inmueble. El inmueble no cuenta con limitaciones jurídicas al dominio, que afecten sus comercialización.

Garaje: El inmueble no cuenta con garaje propio o de uso exclusivo. El conjunto cuenta con garajes comunales relación 4 a 1, de acuerdo a lo informado en visita.

Entorno: El sector cuenta con buen y completo amoblamiento urbano.

Propiedad horizontal: Escritura: 3637, Fecha escritura: 04/11/2008, Notaría escritura: 72, Ciudad escritura: Bogotá D.C., Administración: 90.000, Total unidades: 408, Ubicación: Apartamento Interior, Nro. Pisos: 6, Portería: Si, Horario vigilancia: 24 horas, Tanque: Si, Zonas verdes: Si, Shut: Si, Citófono: Si, Bomba eyectora: Si, Biciclétaro: Si, Planta eléctrica: Si, Nro. Sótanos: 0, Ascensores: No, Nro. Ascensores: 0

Dependencia: Apartamento. Consta de: sala: 1, Comedor: 1, Cocina: Semi integral, Baño social: 1, Habitaciones: 2, Zona ropas: 1, Ventilación: Bueno, Iluminación: Bueno

Acabados: El inmueble cuenta con acabados normales en buen estado, ha sido remodelado recientemente. Cuenta con pisos laminados, muros pañetados estucados y pintados, cocina semi integral, baño enchapado en línea ahorradora con división en vidrio templado.

-NOTA DE LIQUIDACIÓN: Inmueble bajo régimen propiedad horizontal; se liquidó en el presente informe el área privada registrada en documentos jurídicos suministrados.

EXPLICACIÓN METODOLOGÍA UTILIZADA

Para la determinación del valor comercial del inmueble objeto de avalúo, de acuerdo con lo establecido en el **Decreto 1420 del 24 de julio de 1998** y su correspondiente resolución reglamentaria **Resolución 620 del 23 de septiembre de 2008** expedida por el Instituto Geográfico Agustín Codazzi, por la cual se establecen los procedimientos para los avalúos ordenados dentro del marco de la **Ley 388 de 1997**; se utiliza el siguiente (s) método(s):

MÉTODO DE COMPARACIÓN O DE MERCADO: Es la técnica valuatoria que busca establecer el valor comercial del bien, a partir del estudio de las ofertas o transacciones recientes, de bienes semejantes y comparables al del objeto de avalúo. Tales ofertas o transacciones deberán ser clasificadas, analizadas e interpretadas para llegar a la estimación del valor comercial.

MERCADO

#	DIRECCION	# PISO	VALOR VENTA	NEG	VALOR DEPURADO	# GARAJE	VALOR UNIDAD GARAJE	# DEPOSITO Y OTROS	VALOR DEPOSITO Y OTROS	VALOR M2	TELEFONO
1	CL 51B SUR KR 100	6	\$127,499,000	0.97	\$123,674,030	0	\$0	0	\$	\$3,271,799.74	3054175592
2	KR 100 CL 50 SUR	6	\$126,500,000	0.97	\$122,705,000	0	\$	0	\$	\$3,246,164.02	3204101615
3	KR 95 CL 54F SUR	3	\$129,900,000	0.97	\$126,003,000	0	\$	0	\$	\$3,333,412.70	3164928224
4	CL 52 SUR KR 95A	5	\$139,000,000	0.97	\$134,830,000	0	\$	0	\$	\$3,288,536.59	3214395256
Del inmueble		6				0		0			

#	EDAD	AREA CONSTRUIDA	AREA PRIVADA	FACTOR ACABADOS	FACTOR EDAD	FACTOR PISO	FACTOR TAMANO	FACTOR UBICACION	FACTOR HOMOLOGACION	RESULTADOS
1	10	42.00	37.8	1.0	1.0	1.0	1.0	1.0	1	\$3,271,799.74
2	10	42.00	37.80	1.0	1.0	1.0	1.0	1.0	1	\$3,246,164.02
3	10	42.00	37.80	1.0	1.0	1.0	1.0	1.0	1	\$3,333,412.70
4	10	45.00	41.00	1.0	1.0	1.0	1.0	1.0	1	\$3,288,536.59
17 años										
									PROMEDIO	\$3,284,978.26
									DESV. STANDAR	\$36,691.39
									COEF. VARIACION	1.12%

VALOR MÁXIMO	POR Mt2	\$3,321,669.66	TOTAL	\$127,651,764.92
VALOR MÍNIMO	POR Mt2	\$3,248,286.87	TOTAL	\$124,831,664.33
VALOR TOTAL	\$126,241,704.54			

Observaciones:

Enlaces:

1.-<https://www.fincaraiz.com.co/apartamento-en-venta/191674949>

2.-<https://www.fincaraiz.com.co/apartamento-en-venta/19159889>

3.-<https://www.fincaraiz.com.co/apartamento-en-venta/191678393>

4.-<https://www.fincaraiz.com.co/apartamento-en-venta/191652301>

UBICACIÓN DEL INMUEBLE VALORADO

DIRECCIÓN:

CL 54C SUR 97 20 TO 5 AP 602 | EL CORZO | Bogotá D.C. |
Cundinamarca

COORDENADAS (DD)

Latitud: 4.63877211200003

Longitud: -74.189465178

COORDENADAS (DMS)

Latitud: 4° 38' 19.5792''

Longitud: 74° 11' 22.0734''

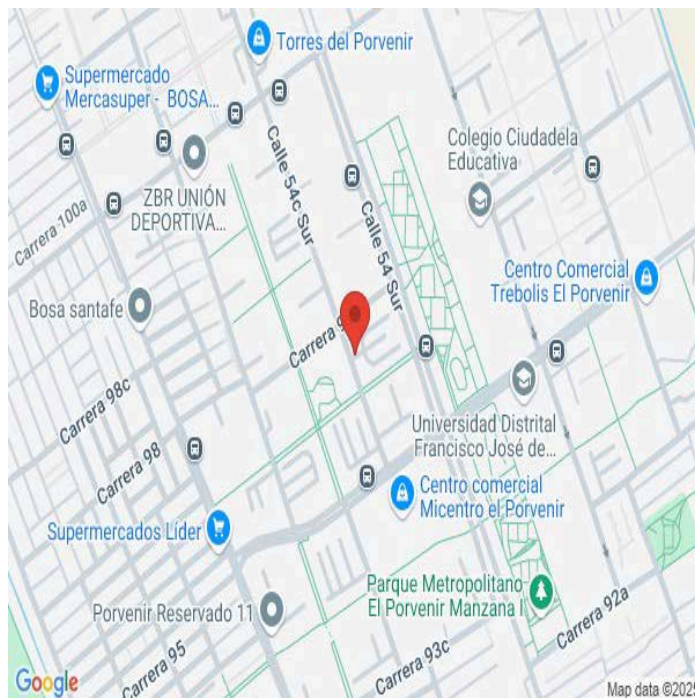

PLANO DE DISTRIBUCIÓN

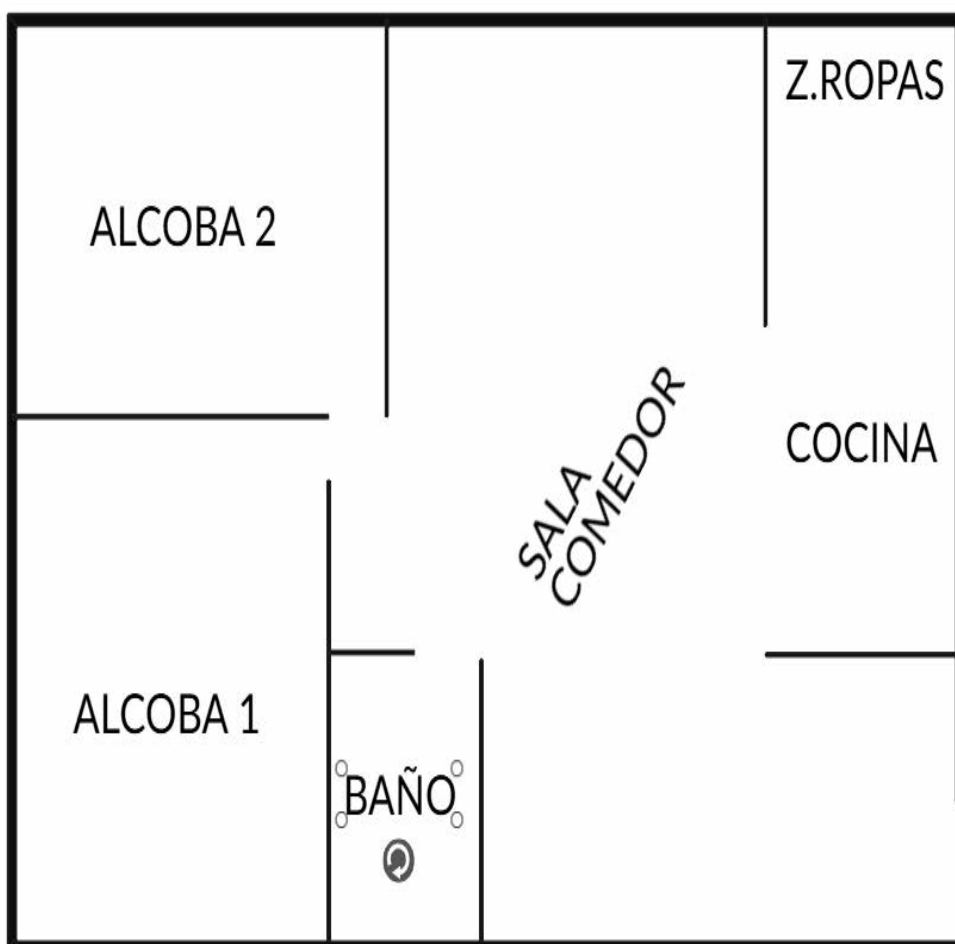

FOTOS General

Vía frente al inmueble



Vía frente al inmueble



Entorno



Contador de Energia



Contador de Agua



Contador de Gas



Fachada del Inmueble



Nomenclatura



FOTOS General

Nomenclatura



Fachada del Conjunto



Nomenclatura del Conjunto



Puerta de entrada



Sala Comedor



Cocina



Zona de Ropas



Hab. 1 o Habitación Principal



FOTOS General

Habitación 1



Baño Social 1



Zonas verdes-Conjunto



Garajes Comunes-CJ



Escalera común - CJ



Salón Social-CJ



Otras Zonas Sociales-CJ

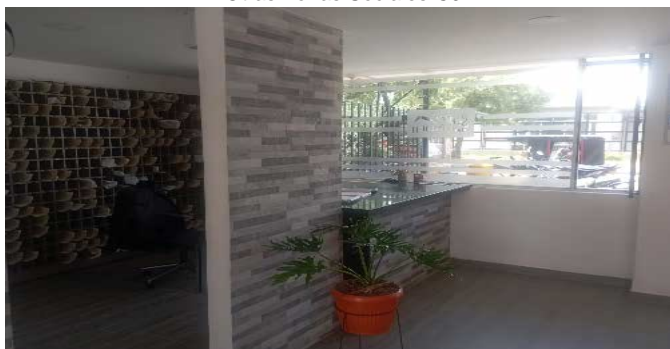

Otras Zonas Sociales-CJ

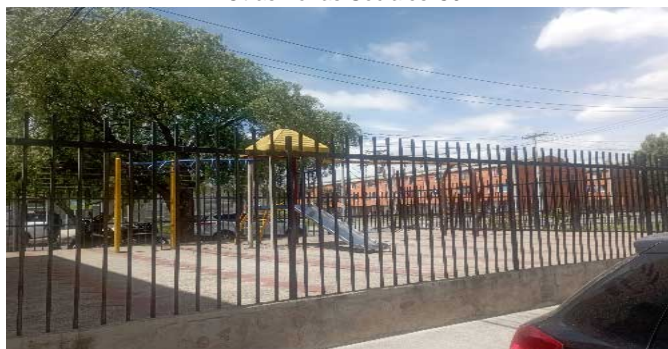

CRUCE CARTOGRÁFICO

Areas o Documentos

PARÁGRAFO 1: EI ÁREA TOTAL CONSTRUIDA del apartamento es de CUARENTA Y UN METROS CUADRADOS NOVENTA Y DOS CENTÉSIMAS DE METRO CUADRADO (41,92 M²). La diferencia entre el área total construida y el área privada corresponde al ÁREA COMÚN que incluye los ductos, muros de fachada, muros divisorios entre apartamentos o entre el apartamento y zonas comunes y los muros estructurales que se encuentran al interior del apartamento los cuales por formar parte de la estructura de la edificación no se pueden modificar ni demoler parcial o totalmente pues se pone en peligro la solidez y estabilidad de la construcción.

Areas o Documentos

LINDEROS ESPECIALES:

APARTAMENTO NÚMERO SEISCIENTOS DOS (602) TORRE CINCO (5):

Tiene su acceso por la Calle cincuenta y cuatro C Sur (54 C Sur) número noventa y siete veinte (97-20) de la ciudad de Bogotá, Distrito Capital, departamento de Cundinamarca. Está ubicado en el sexto piso de la torre cinco (5) de SENDEROS DEL PORVENIR III. Su ÁREA PRIVADA es de TREINTA Y OCHO METROS CUADRADOS CUARENTA Y TRES CENTÉSIMAS DE METRO CUADRADO (38,43 M²). Sus linderos y medidas aproximadas, con muros, ductos y fachadas comunes de por medio son:

LINDEROS INTERIORES: Partiendo del punto uno (1) al punto dos (2) en

Hoja notarial para uso exclusivo en la escritura pública - No tiene costo para el usuario

Areas o Documentos

DESCRIPCION: CABIDA Y LINDEROS

Contenidos en ESCRITURA Nro 3637 de fecha 04-11-2008 en NOTARIA 72 de BOGOTA D.C. APT 602 TORRE 5 CONJ. SENDEROS DEL PORVENIR III con area de 88.43 MTS2 con coeficiente de 0.24550% (ART. 11 DEL DECRETO 1711 DE JULIO 6/1984).

CONSIDERACIONES FINALES PARA EL INFORME DE AVALÚO

VOCABULARIO: PRECIO: Es un término que se utiliza para la cuantía que se solicita, ofrece o paga por un bien o servicio. El precio de venta es un hecho histórico. **COSTO:** es el precio pagado por los bienes y servicios o la cantidad exigida para crear o producir el bien o el servicio. **MERCADO:** un mercado es el entorno en el que se comercializan bienes y servicios entre compradores y vendedores a través de un mecanismo de precios. --- **AVALÚO:** Es el estudio o proceso mediante el cual se estima y documenta el valor de un bien o bien inmueble, servicio, actividad, cosa u objeto, de acuerdo a la apreciación personal expresada por un profesional que cuenta con los conocimientos técnicos, aplique normas y procedimientos generalmente aceptados en esta especialidad. --- **VALOR COMERCIAL:** Es el precio más probable en que se podría comercializar un bien, en las circunstancias prevalecientes a la fecha del avalúo, en un plazo razonable de exposición, en una transacción llevada a cabo entre un oferente y un demandante libre de presiones, bien informados.

ABREVIACIONES: Apartamento: APTO ó AP --- **TORRE:** TO --- **LOTE:** LO --- **CASA:** CS o CA --- **AVENIDA:** AV --- **CALLE:** CL --- **CARRERA:** CRA ó KR --- **Diagonal:** Diag. --- **Conjunto:** CJ --- **Edificio:** ED --- **Residencial:** Res --- **Eta**

Información: S/I ----- **METODOLOGÍA:** Para la determinación del valor comercial del inmueble objeto de avalúo, de acuerdo con lo establecido en el **Decreto 1420 del 24 de julio de 1998** y su correspondiente resolución reglamentaria **Resolución 620 del 23 de septiembre de 2008** expedida por el Instituto Geográfico Agustín Codazzi, por la cual se establecen los procedimientos para los avalúos ordenados dentro del marco de la **Ley 388 de 1997:**

1. Método de comparación o de mercado: Es la técnica valuatoria que busca establecer el valor comercial del bien, a partir del estudio de las ofertas o transacciones recientes, de bienes semejantes y comparables al del objeto de avalúo. Tales ofertas o transacciones deberán ser clasificadas, analizadas e interpretadas para llegar a la estimación del valor comercial.

2. Método de capitalización de rentas o ingresos: Es la técnica valuatoria que busca establecer el valor comercial de un bien, a partir de las rentas o ingresos que se puedan obtener del mismo bien, o inmuebles semejantes y comparables por sus características físicas, de uso y ubicación, trayendo a valor presente la suma de los probables ingresos o rentas generadas en la vida remanente del bien objeto de avalúo, con una tasa de capitalización o interés.

3. Método de costo de reposición: Es el que busca establecer el valor comercial del bien objeto de avalúo a partir de estimar el costo total de la construcción a precios de hoy, un bien semejante al del objeto de avalúo, y restarle la depreciación acumulada. Para la depreciación de las construcciones se deben emplear modelos continuos y no los discontinuos o en escalera. Deberá adoptarse un sistema que tenga en cuenta la edad y el estado de conservación, tal como lo establece Fitto y Corvini.

4-) Método o técnica Residual: Es el que busca establecer el valor comercial del bien, normalmente para el terreno, a partir de estimar el monto total de las ventas de un proyecto de construcción, acorde con la reglamentación urbanística vigente y de conformidad con el mercado del bien final vendible, en el terreno objeto de avalúo. Este método (técnica) debe desarrollarse bajo el principio de mayor y mejor uso.

DECLARACION DE CUMPLIMIENTO

El valuador confirma que: el informe de valuación es confidencial para las partes, hacia quien está dirigido o sus asesores profesionales, para el propósito específico del encargo; no se acepta ninguna responsabilidad ante ninguna tercera parte, y el valuador no acepta ninguna responsabilidad por la utilización inadecuada del informe. Se prohíbe la publicación del informe en todo o en parte, o cualquier referencia al mismo, o a las cifras de valuación contenidas en él, o los nombres y afiliación profesional de los valuadores, sin el consentimiento escrito del Valuador. --- **El profesional que firma** declara que no tiene hoy, ni espera tener en el futuro, interés en la propiedad valorada; ni participación en los usos que se hagan del avalúo, ni con las personas que participen en la operación. Ha inspeccionado el inmueble personalmente y/o su equipo de trabajo con RAA vigente, y la información es la observada; los inconvenientes y limitaciones que pueda tener el bien y su vecindario, están mencionados. Además, se mantendrá un nivel de confidencialidad, acorde a las exigencias de **Los Rosales Constructora Inmobiliaria S.A.S.** --- No es responsabilidad del valuador, el uso de este informe, para un fin distinto al que fue solicitado. --- **La valuación se llevó a cabo conforme a un código de ética** y normas de conducta. El Valuador ha cumplido los requisitos de formación de su profesión. Se adjunta el registro RAA de evaluador en el presente informe. Las descripciones de hechos presentadas en el informe son correctas hasta donde el Valuador alcanza a conocer. Los análisis y resultados solamente se ven restringidos por las hipótesis y condiciones restrictivas que se describen en el informe.

CONDICIONANTES Y SALVEDADES AL AVALÚO

La compañía valuadora así como el valuador no serán responsables de la veracidad de la información urbanística que afecte o haya afectado el inmueble objeto del predio en el momento de la realización del avalúo. El avaluador deberá dejar consignadas las inconsistencias que observe. --- **La compañía valuadora** así como el valuador no serán responsables de la veracidad de la información y ubicación del bien, informada por el solicitante; los antecedentes de propiedad asentados en el presente Avalúo es la contenida en la documentación oficial proporcionada por el solicitante del propio Avalúo y/o propietario del bien a valuar y/o entidad pública o privada solicitante del avalúo, la cual asumimos como correcta y se recibe de buena fe. Entre ella, podemos mencionar la escritura de propiedad o propiedad horizontal, certificado de libertad y tradición, entre otros. --- **El presente Avalúo es de USO exclusivo del(os) solicitante(s)** para el destino o propósito expresado en el mismo, por lo que no podrá ser utilizado para fines distintos. ---- **La presente tasación no constituye un dictamen estructural, de cimentación, de hidrología, de suelos, de sismología,** o de cualquier otra rama de la ingeniería civil o la arquitectura, por lo tanto, no puede ser utilizado para fines relacionados con esas ramas ni se asume responsabilidad por vicios ocultos u otras características del inmueble que no puedan ser apreciadas en una visita normal de inspección física para efectos de tasación. Incluso cuando se aprecien algunas características que puedan constituir anomalías con respecto al estado de conservación normal **-según la vida útil consumida** de un inmueble o a su estructura, el valuador no asume mayor responsabilidad que así indicarlo cuando son detectadas, ya que aunque se presenten estados de conservación malos o ruinosos, es obligación del perito realizar la tasación según los criterios y normas vigentes y aplicables según el propósito del mismo. -- **No se han tenido** en cuenta en la elaboración del presente informe, posibles contingencias o afectaciones de orden jurídico, tales como: Titulación, Modos de Adquisición de Dominio, limitaciones de dominio, Contratos de Tenencia, Demandas Pendientes y en general cualquier asunto de carácter legal. El valor asignado se entiende como valor presente del inmueble tal y como se encontraba al momento de efectuar la visita de inspección. **Por tales motivos, el presente avalúo, no representa en ninguno de los casos un estudio de títulos.** --- Los valores comerciales asignados a los inmuebles, tienen que ver directamente con el área determinada en los documentos públicos suministrados por el interesado y/o áreas susceptibles de legalizar de acuerdo a la normatividad aplicable. --**Vigencia del avalúo: decretos 1420/1998 y 422/2000**, expedidos por el Ministerio de Hacienda y Crédito Público y ministerio de Desarrollo Económico, el presente avalúo tiene una **vigencia de un año**, contado desde la fecha expedición, siempre y cuando las condiciones físicas, intrínsecas, extrínsecas y normativas del inmueble valuado, no sufran cambios significativos, así como tampoco se presenten variaciones representativas del mercado inmobiliario comparable. Por otra parte, el **Decreto 145/2000**, "por medio del cual se establecen las condiciones de los créditos de vivienda individual a largo plazo, el avalúo practicado para tal fin, debe encontrarse dentro de los **seis (6) meses** anteriores al otorgamiento del crédito" --- **FAVORABILIDAD:** La finalidad de un proceso valuatorio, es dar valor, por tal motivo cuando se da un concepto de favorabilidad, este está sujeto al cumplimiento de las políticas exigidas por la entidad a la que se le está dirigiendo el avalúo, la cual establece los requisitos para dar un concepto, de acuerdo a los requerimientos internos de dicha entidad. La favorabilidad es un concepto independiente al valor del avalúo, el cual no se afecta por dicho concepto. NO es responsabilidad del perito y/o de Los Rosales dicho concepto, el cual se aporta de buena fe, es responsabilidad de a quien se dirige el avalúo verificar de acuerdo a sus políticas.

FINAL DEL INFORME AVALÚO LRCAJA-1082156414



PIN de Validación: a8340914



<https://www.raa.org.co>



Corporación Autorregulador Nacional de Avaluadores - ANA

NIT: 900796614-2

Entidad Reconocida de Autorregulación mediante la Resolución 20910 de 2016 de la Superintendencia de Industria y Comercio

El señor(a) **MICHAEL FELIPE MARTÍNEZ CORTES**, identificado(a) con la Cédula de ciudadanía No. 1020817788, se encuentra inscrito(a) en el Registro Abierto de Avaluadores, desde el 03 de Septiembre de 2021 y se le ha asignado el número de evaluador AVAL-1020817788.

Al momento de expedición de este certificado el registro del señor(a) **MICHAEL FELIPE MARTÍNEZ CORTES** se encuentra actualizado y se encuentra inscrito en las siguientes categorías y alcances:

Categoría 1 Inmuebles Urbanos

Alcance

- Casas, apartamentos, edificios, oficinas, locales comerciales, terrenos y bodegas situados total o parcialmente en áreas urbanas, lotes no clasificados en la estructura ecológica principal, lotes en suelo de expansión con plan parcial adoptado.

Fecha de inscripción
03 Sep 2021

Regimen
Régimen Académico

Categoría 2 Inmuebles Rurales

Alcance

- Terrenos rurales con o sin construcciones, como viviendas, edificios, establos, galpones, cercas, sistemas de riego, drenaje, vías, adecuación de suelos, pozos, cultivos, plantaciones, lotes en suelo de expansión sin plan parcial adoptado, lotes para el aprovechamiento agropecuario y demás infraestructura de explotación situados totalmente en áreas rurales.

Fecha de inscripción
03 Sep 2021

Regimen
Régimen Académico

Categoría 3 Recursos Naturales y Suelos de Protección

Alcance

- Bienes ambientales, minas, yacimientos y explotaciones minerales. Lotes incluidos en la estructura ecológica principal, lotes definidos o contemplados en el Código de recursos Naturales Renovables y daños ambientales.

Fecha de inscripción
03 Sep 2021

Regimen
Régimen Académico

Página 1 de 4



PIN de Validación: a8340914



Categoría 5 Edificaciones de Conservación Arqueológica y Monumentos Históricos

Alcance

- Edificaciones de conservación arquitectónica y monumentos históricos.

Fecha de inscripción
03 Sep 2021

Regimen
Régimen Académico

Categoría 6 Inmuebles Especiales

Alcance

- Incluye centros comerciales, hoteles, colegios, hospitales, clínicas y obras de obras. Incluye todos los inmuebles que no se clasifiquen dentro de los numerales anteriores.

Fecha de inscripción
03 Sep 2021

Regimen
Régimen Académico

Categoría 7 Maquinaria Fija, Equipos y Maquinaria Móvil

Alcance

- Equipos eléctricos y mecánicos de uso en la industria, motores, subestaciones de planta, tableros eléctricos, equipos de generación, subestaciones de transmisión y distribución, equipos e infraestructura de transmisión y distribución, maquinaria de construcción, movimiento de tierra, y maquinaria para producción y proceso. Equipos de cómputo: Microcomputadores, impresoras, monitores, módems y otros accesorios de estos equipos, redes, main frames, periféricos especiales y otros equipos accesorios de estos. Equipos de telefonía, electromedicina y radiocomunicación. Transporte Automotor: vehículos de transporte terrestre como automóviles, camperos, camiones, buses, tractores, camiones y remolques, motocicletas, motociclos, mototriciclos, cuatrimotos, bicicletas y similares.

Fecha de inscripción
03 Sep 2021

Regimen
Régimen Académico

Categoría 8 Maquinaria y Equipos Especiales

Alcance

- Naves, aeronaves, trenes, locomotoras, vagones, teleféricos y cualquier medio de transporte diferente del automotor descrito en la clase anterior.

Fecha de inscripción
03 Sep 2021

Regimen
Régimen Académico



PIN de Validación: a8340914



Categoría 11 Activos Operacionales y Establecimientos de Comercio

Alcance

- Revalorización de activos, inventarios, materia prima, producto en proceso y producto terminado. Establecimientos de comercio.

Fecha de inscripción
03 Sep 2021

Regimen
Régimen Académico

Categoría 12 Intangibles

Alcance

- Marcas, patentes, secretos empresariales, derechos autorales, nombres comerciales, derechos deportivos, espectro radioeléctrico, fondo de comercio, prima comercial y otros similares.

Fecha de inscripción
03 Sep 2021

Regimen
Régimen Académico

Categoría 13 Intangibles Especiales

Alcance

- Daño emergente, lucro cesante, daño moral, servidumbres, derechos herenciales y litigiosos y demás derechos de indemnización o cálculos compensatorios y cualquier otro derecho no contemplado en las clases anteriores.

Fecha de inscripción
03 Sep 2021

Regimen
Régimen Académico

Los datos de contacto del Avaluador son:

Ciudad: BOGOTÁ, BOGOTÁ DC

Dirección: CALLE 158 # 7H -16

Teléfono: 3138618071

Correo Electrónico: michael96_m@hotmail.com

Títulos Académicos, Certificados de Aptitud Ocupacional y otros programas de formación:

Ingeniero Catastral y Geodesta- Universidad Distrital Francisco José de Caldas

Que revisados los archivos de antecedentes de procesos disciplinarios de la ERA Corporación



PIN de Validación: a8340914



<https://www.raa.org.co>



Autorregulador Nacional de Avaluadores - ANA; no aparece sanción disciplinaria alguna contra el(la) señor(a) **MICHAEL FELIPE MARTÍNEZ CORTES**, identificado(a) con Cédula de ciudadanía No. **1020817788**. El(la) señor(a) **MICHAEL FELIPE MARTÍNEZ CORTES** se encuentra al día con el pago sus derechos de registro, así como con la cuota de autorregulación con Corporación Autorregulador Nacional de Avaluadores - ANA.

Con el fin de que el destinatario pueda verificar este certificado se le asignó el siguiente código de QR, y puede escanearlo con un dispositivo móvil u otro dispositivo lector con acceso a internet, descargando previamente una aplicación de digitalización de código QR que son gratuitas. La verificación también puede efectuarse ingresando el PIN directamente en la página de RAA <http://www.raa.org.co>. Cualquier inconsistencia entre la información acá contenida y la que reporte la verificación con el código debe ser inmediatamente reportada a Corporación Autorregulador Nacional de Avaluadores - ANA.

RAA AVALUO: LRCAJA-1082156414 M.I.: 508-40520482
PIN DE VALIDACIÓN
a8340914



El presente certificado se expide en la República de Colombia de conformidad con la información que reposa en el Registro Abierto de Avaluadores RAA., a los catorce (14) días del mes de Enero del 2025 y tiene vigencia de 30 días calendario, contados a partir de la fecha de expedición.

Firma: _____
 Alexandra Suarez
 Representante Legal



OFICINA DE REGISTRO DE INSTRUMENTOS PUBLICOS DE BOGOTA ZONA SUR
CERTIFICADO DE TRADICION
MATRICULA INMOBILIARIA

Certificado generado con el Pin No: 2501104819106397634

Nro Matrícula: 50S-40520482

Pagina 1 TURNO: 2025-6446

Impreso el 10 de Enero de 2025 a las 09:09:31 AM

**"ESTE CERTIFICADO REFLEJA LA SITUACION JURIDICA DEL INMUEBLE
HASTA LA FECHA Y HORA DE SU EXPEDICION"**

No tiene validez sin la firma del registrador en la ultima página

CIRCULO REGISTRAL: 50S - BOGOTA ZONA SUR DEPTO: BOGOTA D.C. MUNICIPIO: BOGOTA D. C. VEREDA: BOGOTA D. C.

FECHA APERTURA: 26-12-2008 RADICACIÓN: 2008-113358 CON: ESCRITURA DE: 03-12-2008

CODIGO CATASTRAL: **AAA0210PHT** COD CATASTRAL ANT: SIN INFORMACION

NUPRE:

ESTADO DEL FOLIO: **ACTIVO**

DESCRIPCION: CABIDA Y LINDEROS

Contenidos en ESCRITURA Nro 3637 de fecha 04-11-2008 en NOTARIA 72 de BOGOTA D.C. APT 602 TORRE 5 CONJ SENDEROS DEL PORVENIR III con area de 38.43 MTS2 con coeficiente de 0.24550% (ART.11 DEL DECRETO 1711 DE JULIO 6/1984).

AREA Y COEFICIENTE

AREA - HECTAREAS: METROS CUADRADOS: CENTIMETROS CUADRADOS:

AREA PRIVADA - METROS CUADRADOS: CENTIMETROS CUADRADOS: / AREA CONSTRUIDA - METROS CUADRADOS: CENTIMETROS: CUADRADOS

COEFICIENTE : %

COMPLEMENTACION:

QUE,SOC.APIROS LTDA ADQUIRIO POR COMPRA A METROVIVIENDA EMPRESA INDUSTRIAL Y COMERCIAL DEL DISTRITO CAPITAL POR ESC. 3774 DE 25-10-2.007 NOT. 72 DE BTA.R.04-12-2007.-ESTA PRACT.DIV.MAT. POR ESC.221 DE 12-02-2007 R.AL F.40483126.- ESTA ENGLOBO POR E.221 DEL 12-02-07 NOTARIA 22 DE BTA D.C,REG.FOL.40483089.CELEBRO DIV. MAT. POR E.1878 DEL 09-06-06 NOT 26 DE BTA D.C,FOLIO 050-40467496. ENGLOBO POR E. 1878 ANTES MENCIONADA, AL FOLIO 050-40467493-CELEBRO DIVISION MATERIAL POR E. 3522 DEL 31-03-04 NOT. 29 DE BTA. D.C. REG. AL FOLIO 050-40437985. ENGLOBO POR E. 3522 YA CITADA CON REGISTRO AL FOLIO 050-40437978. ADQUIRIO ASI: PREDIO#1.POR COMPRA A CARDENAS DE AREVALO ANA LEOPOLDINA, CARDENAS VILLANUEVA SIXTA TULIA Y MARIA OTILIA POR E.2458 27-08-01 NT.36 DE STAFE DE BTA,ESTOS ADQ.EL 50% SOBRE DER. DE CUOTA POR ADJ.SUC. DE CARDENAS RODRIGUEZ CAMPO ELIAS POR E.6739 DEL 11-08-94 NT.21 DE STAFE DE BTA (ESTA E. FUE ACLAR. EN CUANTO AL PORCENTAJE ADJ PARA EL DERECHO DE CUOTA DEL 50% DEL CAUSANTE CORRESPONDIENDOLE A CADA UNA DE LAS HEREDERAS UN 16.67%, E.544 -16-02.01 NT 21 BTA)ESTE ADQ JUNTO CON CARDENAS DE AREVALO ANA LEOPOLDINA POR COMPRA A RAMIREZ RODRIGUEZ CAMPO ELIAS POR E.1393.30.04.75 NOT.3 DE BTA, REG. AL F.280492.PREDIO#2 POR COMPRA A PARRA MILLAN JOSE MISAEL Y GARCIA DE PARRA LUZ MARINA POR E.3803 29.08.2000 NOT.37 STAFE DE BTA,ESTOS ADQ POR COMPRA A RODRIGUEZ MARTIN BENJAMIN POR E.1114.30.09.82 NOT.23 DE BTA, AL F. 681363.PREDIO #3 POR COMPRA A CENALES BAUTISTA PEDRO POR E.3287-16.11.2000 NOT.30 DE B.ESTE ADQ POR COMPRA A CABALLERO DIAZ FRANCISCO POR E.5329 -21.08.84 NOT.2 DE BTA, AL F 830340.PREDIO #4 POR COMPRA A PARRA MILLAN JOSE MISAEL POR E.2268-11-08-2000 NOT.30 DE STAFE DE BTA,ESTE ADQ POR COMPRA A RODRIGUEZ MARTIN BENJAMIN POR E.4869-26-10.67 NOT.4 BTA AL F 106049 .PREDIO #5 POR COMPRA A VARGAS PULIDO PRIMITIVO POR E.2194 -24-10-2000 NOT.35 DE BTA ESTE ADQ.POR COMPRA A MARIN VDA DE JIMENEZ JULIA POR E.5586-01-10-70 NOT.5 BTA, AL F 40328821.PREDIO#6 POR COMPRA A PACHON GUAYAZAN HERNANDO Y REY DEAZA CLAUDIA ROCIO POR E.2436 -13-12-00 NOT.9 BTA ESTOS ADQ. POR COMPRA A CASTRO GAMBA GUSTAVO POR E.1146-27.04.99 NOT.34 SATAFE DE BTA,ESTE ADQ POR ADJ SUCESION DE CASTRO MURCIA GUSTAVO Y GAMBA DE CASTRO ROSA MARIA POR E.2727 -24.08.98 NOT.34 STAFE DE BTA,CASTRO MURCIA GUSTAVO ADQ POR COMPRA A CASTRO MURCIA EFRAIN POR E.5331.17.11.65 NOT.3 BTA, AL F 184470.PREDIO#7 POR COMPRA A MONTA/A GOMEZ JUAN EVANGELISTA Y MENDOZA DE MONTA/A MARIA DEL CARMEN POR E.2503-11.09.2000 NOT.52 BTA ESTOS AD. POR COMPRA A PULIDO MONTA/A VICTOR MANUEL,JOSE DE LOS REYES JUAN VICENTE,FLORENTINO,JOSEABELARDO,GUILLERMO,MARIA ELENA GILMA INES,ROSALBA,JORGE ANTONIO Y LUIS ALBERTO,POR E.2510-15-04-91 NOT.6 BTA ESTOS ADQ. POR ADJ. SUC. DE PULIDO VARGAS FLORENTINO POR E.3706-18-12-90 NOT.13 BTA. ESTE AD. POR COMPRA A CAJA DE CREDITO AGRARIO IND. Y MINERO POR E.2817-10.06.59 NOT.2 BTA, AL F. 96530.PREDIO#8 POR COMPRA A RAMIREZ VANEGAS CAMPO ELIAS,LUIS ALFONSO HECTOR JAVIER Y EDGAR OSWALDO POR E.1494-16-07.2002 NOT.14 BTA. ESTOS CELEB. DIV. MAT.POR E.40 -16.01.96 NOT.54 DE STAFE DE BTA,AD. LA NUDA PROPIEDAD POR COMPRA A RAMIREZ DE RODRIGUEZ CAMPO ELIAS POR E.1183 -11.07.88 NOT.17 BTA(ESTA E.FUE ACL. EN CUANTO A DETERMINAR AREA RESTANTE RESERVA PARA CESION EQUIVALENTE A 1.562.91M2.NO SE ABRE FOLIO POR INSTRUCCION ADMINISTRATIVA #08-2000 DEL 31-05-2000,POR E.1762-9-07-2001 NOT.48 DE STAFE DE BTA;A SU VEZ ESTA E.FUE ACL. EN CUANTO AL AREA RESTANTE DEL PREDIO Y EN CUANTO QUE NO RECIBE NINGUN CALIFICATIVO COMO CITO EN EL INSTRUMENTO QUE ACLARAMOS,SIMPLEMENTE AREA RESTANTE,POR E.604 .13.03.2002 NOT.48 BTA)ESTE ADQ. POR COMPRA A PACHON CAICEDO MILTON POR



OFICINA DE REGISTRO DE INSTRUMENTOS PUBLICOS DE BOGOTA ZONA SUR
CERTIFICADO DE TRADICION
MATRICULA INMOBILIARIA

Certificado generado con el Pin No: 2501104819106397634

Nro Matrícula: 50S-40520482

Pagina 2 TURNO: 2025-6446

Impreso el 10 de Enero de 2025 a las 09:09:31 AM

**"ESTE CERTIFICADO REFLEJA LA SITUACION JURIDICA DEL INMUEBLE
HASTA LA FECHA Y HORA DE SU EXPEDICION"**

No tiene validez sin la firma del registrador en la ultima página

E.2712-6.8.59 NOT.3 BTA, AL F.1078204 PREDIO#9 POR COMPRA A RAMIREZ NU/EZ AMANDA POR E.395 .6.4.01.NOT.60 BTA.ESTE ADQ. POR COMPRA A RAMIREZ VANEGAS EDGAR OSWALDO POR E.41.16.01.96 NOT.54 DE STAFE DE BTA (ESTA E.FUE ACL. EN CUANTO A CITAR LA MAT. CORRECTA,POR E.5877-5.9.2000 NOT.54 DE STAFE DE BTA)ESTE CEL. DIV. MAT. POR E.40 YA CIADAD, AL F.40315242 ESTE ADQ. COMO YA SE CITO.PREDIO#10 POR COMPRA A RAMIREZ VANEGAS HECTOR JAVIER POR E.2864.10.10.2000 NOT.52 DE STAFE DE BTA,ESTE CEL. DIV. MAT.POR E.40 YA CITADA, AL F. 40315243.ADQ. COMO YA SE CITO.PREDIO#11 POR COMPRA A RAMIREZ VANEGAS CAMPO ELIAS POR E.1754.9.10.2000 NOT.14 BTA ESTE CEL. DIV. MAT. POR E.40 YA CITADA AL F.40315244 ADQ.COMO YA SE CITO.PREDIO#12 POR COMPRA A RAMIREZ VANEGAS LUIS ALFONSO POR E.5163 .17.10.2000 NOT.6 BTA ESTA CEL. DIV. MAT. POR E.40 YA CITADA AL F.40315245 ADQ. COMO YA SE CITO.PREDIO#13 POR COMPRA A PACHON GUAYAZAN LUIS EDUARDO,HERNANDO,PACHON VDA DE GUAYAZAN FLOR MARIA,PACHON DE PARRA ELSA MARIA Y PACHON MONROY MARIA CRISTINA POR E.2414 .05.09.2002 NOT.5 BTA PACHON MONROY MARIA CRISTINA DQ. EL 20% SOBRE DER. DE CUOTA POR ADJ.SUC. DE PACHON ZU/IGA ARSENIO POR E.175 11.04.02 NOT.UNICA DE MOSQUERA,ESTE ADQ.JUNTO CON PACHON GUAYAZAN LUIS EDUARDO,HERNANDO,PACHON VDA DE GUAYAZAN FLOR MARIA Y PACHON DE PARRA ELSA MARIA.POR ADJ.SUC. DE PACHON HERMOGENES SEG.SENT. 05.06.2001 JUZ.10 DE FLIA BTA, ESTE ADQ.POR COMPRA A NAVARRETE JOSE DEL CARMEN POR E. 1918 21.05.70 NOT.2 BTA,REG. AL F.40236318.PREDIO#14 POR COMPRA A MENDOZA GALINDAO AURELIO POR E.1339 .25.10.2000 NOT.60 BTA ESTE ADQ. POR COMPRA A PINZON MILLAN JOSELINO POR E.2377.20.05.74 NOT.2 BTA REG. AL F.8159. PREDIO #15 POR COMPRA A VARGAS PULIDO PRIMITIVO POR E.2068.18.09.2000 NOT.32 BTA ESTE ADQ. POR COMPRA A GUAYAZAN VILLAMIL HERACLIO POR E.1152.3.04.68 NOT.2 BTA, AL F. 40222358. PREDIO#16 POR COMPRA A VARGAS PULIDO PRIMITIVO POR E.537-12.03.2001 NOT.49 BTA ESTE ADQ. POR COMPRA A GUAYAZAN VILLAMIL HERACLIO POR E.958 .26.03.71 NOT.2 BTA. AL F. 40198982.PREDIO#17.POR COMPRA A GUAYAZAN MURCIA AURA CECILIA POR E.295.28.02.01.NOT.61 BTA,ESTA ADQ. POR ADJ.SUC.DE GUAYAZAN VILLAMIL HERACLIO POR AUTO DE 23-08.2000 JUZ.22 DE FLIA DE STAFE DE BTA,ESTE ADQ. POR COMPRA A CAJA DE CREDITO AGRARIO IND. Y MINERO POR E.5049 DEL 2-10-59 NOT.2 BTA,AL F.40227728.PREDIO#18 POR COMPRA A CENDALES RODRIGUEZ JOSE TIBURCIO POR E.2290.22.11.2000 NOT.7 BTA. ESTE ADQ. POR COMPRA A SUAREZ PAEZ ROSA ELENA,POR E.1345.26.03.80 NOT.1 BTA. AL F. 559038.PREDIO#19 POR COMPRA A CENDALES RODRIGUEZ JOSE TIBURCIO POR E-1985 21.09.2001 NOT.7 BTA ESTE ADQ. POR COMPRA A JARAMILLO GUTIERREZ GUILLERMO POR E.1345 .26.03.80 NOT.1 BTA AL F. 560697.PREDIO #20 POR COMPRA A CUADRADO HOY VDA DE PULIDO MARIA CONSEJO POR E.793.25.02.02.NOT.19 BTA.ESTA ADQ.POR COMPRA A GARAVITO BENITEZ EMILIANO POR E.3530 12.09.77 NOT.10 BTA. AL F.269932 PREDIO#21 POR COMPRA A CENDALES RODRIGUEZ JOSE TIBURCIO POR E.1335 28.05.02.NOT.57 BTA ESTE ADQ.POR COMPRA A CARO PULIDO MARIA ANTONIA POR E.96.19.01.79 NOT.1 BTA.AL F.492246.PREDIO #22 POR COMPRA A CENDALES RODRIGUEZ JOSE TIBURCIO Y DIAZ SANCHEZ MARIA BARBARA POR E.3041 19.10.2000 NOT.36 BTA ESTOS ADQ. POR COMPRA A MONSALVE MONSALVE JAVIER Y GARCIA DE MONSALVE TEMILDA POR E.445 25.03.98 NOT.3 STAFE DE BTA ESTOS ADQ.POR COMPRA A DIAZ DE MONTA/A EMMA VIRGINIA POR E.3968.27.10.75 NOT.2 BTA AL F.240588.PREDIO #23 POR COMPRA A CENDALES RODRIGUEZ JOSE TIBURCIO Y DIAZ SANCHEZ MARIA BARBARA POR E.1870 19.10.2000 NOT.15 BTA ESTOS ADQ.POR COMPRA A MONSALVE MONSALVE JAVIER Y GARCIA DE MONSALVE TEMILDA POR E.444 25.03.98 NOT.3 STAFE DE BTA ESTOS ADQ.POR COMPRA A ALFONSO DE MORENO ROMELIA POR E.1738 .22.05.75 NOT.3 BTA, AL F.272766.PREDIO#24 POR COMPRA A FERNANDEZ ROJAS PEDRO NESTOR Y JIMENEZ CARDENAS DE FERNANDEZ MYRIAM ANGELA POR E.656.16.04.01 NOT.14 BTA.ESTOS ADQ.ASI:FERNANDEZ ROJAS PEDRO NESTOR ADQ.POR COMPRA DER.DE CUOTA A LAYTON DE FERNANDEZ



OFICINA DE REGISTRO DE INSTRUMENTOS PUBLICOS DE BOGOTA ZONA SUR
CERTIFICADO DE TRADICION
MATRICULA INMOBILIARIA

Certificado generado con el Pin No: 2501104819106397634

Nro Matrícula: 50S-40520482

Pagina 3 TURNO: 2025-6446

Impreso el 10 de Enero de 2025 a las 09:09:31 AM

**"ESTE CERTIFICADO REFLEJA LA SITUACION JURIDICA DEL INMUEBLE
HASTA LA FECHA Y HORA DE SU EXPEDICION"**

No tiene validez sin la firma del registrador en la ultima página

ANA SILVIA POR E.452.16.03.85 NOT.17 BTA ESTA ADQ.JUNTO CON JIMENEZ CARDENAS HOY DE FERNANDEZ SILVIA POR E.452-16-03.85 NOT.17 BTA.ESTA ADQ.JUNTO CON JIMENEZ CARDENAS HOY DE FERNANDEZ MYRIAM ANGELA POR COMPRA A DIAZ PARDO JOSE IGNACIO POR E.207.30.09.80 NOT.23 BTA, AL F.504187.PREDIO#25 POR COMPRA A GALINDO CENDALES JOSE DEL CARMEN POR E.2917.11.10.2001 NOT.34 BTA ESTE ADQ.POR ADJ.SUC.DE CENDALES DE GALINDO PRIMITIVA Y GALINDO ANTONIO SEGUN SENT. DEL 12.01.74 JUZ.3 C.CTO BTA. AL F. 281416.PREDIO#26 POR COMPRA A GALINDO GALINDO CARLOS JULIO POR E.1439.7.11.2000 NOT.27 BTA ESTE ADQ.POR COMPRA A GALINDO CENDALES JOSE DEL CARMEN POR E.3742.24.10.91 NOT.35 STAFE DE BTA AL F.40090081.ESTE ADQ.COMO YA SE CITO.PREDIO#27 POR COMPRA A TORRES MENDOZA JOSE GUILLERMO POR E.3107.11.12.2000 NOT.45 BTA. ESTE ADQ.POR COMPRA A GALINDO CENDALES JOSE DEL CARMEN POR E.8414.6.12.77 NOT.9 BTA.AL F.437459.PREDIO#28 POR COMPRA DEAZA MOLINA CARLOS ALBERTO POR E.1911.4.8.2000 NOT.45 STAFE DE BTA.ESTE ADQ. POR COMPRA A GALINDO CENDALES JOSE DEL CARMEN POR E.4078.28.09.78 NOT.3 BTA (ESTA E.FUE ACL.MOTIVO NO CONSTA)POR E.3023.26.07.80 NOT.3 BTA. AL F.568760.PREDIO#29 POR COMPRA DEAZA MOLINA CARLOS ALBERTO POR E.2214-4.08.2000 NOT.30 STAFE DE BTA ESTE ADQ. POR COMPRA A PEREZ SALAMANCA DE FERNANDEZ MARIA ELENA POR E.6153.30.12.78.NT.3 BTA AL F.417181.PREDIO#30 POR COMPRA DEAZA MOLINA CARLOS ALBERTO POR E.2376 .6.10.2000 NT.47 STAFE DE BTA. ESTE ADQ.POR COMPRA A RONCANCIO DE REY MERCEDES POR.E.1712.24.05.78 NOT.3 BTA. AL F.354537. PREDIO#31 POR COMPRA A PACHON DE GUAYAZAN FLOR MARIA POR E.1624.19.12.2000 NOT.60 STAFE DE BTA.ESTA AD.X COMPRA A CUPASACHOA MARTINEZ VICTOR POR.E.4287.6.11.67 NT.2 BTA AL F. 40299584.PREDIO#32 POR COMPRA A PACHON VDA DE GUAYAZAN FLOR MARIA POR E.1365.2.04.2001.NOT.1 STAFE DE BTA ESTA ADQ. LA NUDA PROP. POR COMPRA A PACHON HERMOGENES POR E.7358.20.12.73.NOT.9 BTA,ESTE ADQ. POR ADJ.SUC. DE AMBROSIO LANCHEROS JUAN MAXIMILIANO SEGUN SENT. DEL 30-11-72 JUZG. 10 C. CTO DE BTA, REG. AL F.119134.PREDIO#33. POR COMPRA A MU/OZ BERNARDINO Y MONROY DE MU/OZ CONCEPCION POR E.4445 8.09.2000 NOT.6 BTA. ESTOS ADQ. POR COMPRA A CORTES VDA DE CRUZ BERENICE POR E.1690.3.06.77 NOT.14 BTA,REG. AL F.347753.PREDIO#34.POR COMPRA A DEAZA MOLINA CARLOS ALBERTO POR E.1492.4.8.2000 NOT.38 STAFE DE BTA ESTE ADQ. POR COMPRA A CADENA MONROY JUAN POR E.1150.25.09.75 NOT.22 BTA REG. AL F.46108.PREDIO#35 POR COMPRA A CUERVO RAMOS JOSE CLEMENTE POR E.1855.11.08.2000 NOT.48 STAFE DE BTA ESTE CEL.DIV.MAT.POR E.716.23.12.97 NOT.UNICA DE SILVANIA REG.AL F.40316600.ADQ. POR COMPRA DER. DE CUOTA DE MU/OZ PENAGOS JOSE JOAQUIN, WILLIAM OCTAVIO,JORGE HUMBERTO,NIDIA NELCI,NEIDA YAMILLI,NUBIA NELCI,LUIS ANTONIO,BLANCA MYRIAM FABIO ENIXNACID Y MU/OZ DE GONZALEZ ANA MARLENY POR E.716.YA CITADA. MU/OZ PENAGOS NUBIA NELCI WILLIAM OCTAVIO, FABIO ENIXNACID Y BLANCA MYRIAM ADQ. POR ADJ.SUC.DER. DE CUOTA A MU/OZ RODRIGUEZ CARLOS ARTURO.SEGUN SENT. DEL 19.12.96.JZ.PROM.MCPAL DE SILVANIA,MU/OZ RODRIGUEZ JORGE ANTONIO,CARLOS ARTURO,MU/OZ DE ACOSTA MARIA TERESA,MU/OZ DE ALVAREZ NINA CLEOFE,MU/OZ DE GONZALEZ BLANCA HILDA,MU/OZ PENAGOS LUIS ANTONIO,JORGE HUMBERTO,NEIDA LUZ MARINA,NIDIA NELCI,MU/OZ DE GONZALEZ ANA MARLENY Y MU/OZ PENAGOS JOSE JOAQUIN ADQ.POR ADJ.SUC. DE MU/OZ AURELIANO BERNARDINO SEG.SENT. DEL 14.12.85 JUZ.C.CTO DE FUSA REG. AL F.497743 PREDIO#36 POR COMPRA A MU/OZ PENAGOS LUZ MARINA POR E.3407 17.08.2000 NOT.19 STAFE DE BTA ESTA CELEB.DIV.MAT. POR E.716.YA CITADA REG. AL F. 40316601.ADQ.COMO YA SE CITO PREDIO#37 ADQ. POR COMPRA A CUERVO RAMOS JOSE CLEMENTE POR E.2074.24.08.2000 NOT.49 STAFE DE BTA ESTE CEL. DIV MAT. POR E.716 YA CITADA, REG.AL F.40316602.ADQ. COMO YA SE CITO .PREDIO#38 POR COMPRA A MU/OZ DE ALVAREZ NINA CLEOFE POR E.4559.2.11.2000 NOT.19 BTA. ESTE CEL.DIV.MAT.POR E.716 YA CITADA. REG. AL F. 40316603.ADQ.COMO YA SE CITO PREDIO#39 POR COMPRA DE



OFICINA DE REGISTRO DE INSTRUMENTOS PUBLICOS DE BOGOTA ZONA SUR
CERTIFICADO DE TRADICION
MATRICULA INMOBILIARIA

Certificado generado con el Pin No: 2501104819106397634

Nro Matrícula: 50S-40520482

Pagina 4 TURNO: 2025-6446

Impreso el 10 de Enero de 2025 a las 09:09:31 AM

**"ESTE CERTIFICADO REFLEJA LA SITUACION JURIDICA DEL INMUEBLE
HASTA LA FECHA Y HORA DE SU EXPEDICION"**

No tiene validez sin la firma del registrador en la ultima página

MU/OZ DE ACOSTA MARIA TERESA POR E. 9166 04.11.2000 NOT.29 BTA ESTA CEL.DIV. MAT. POR E.716 YA CITADA REG. AL F. 40316604.ADQ.COMO YA SE CITO. PREDIO#40 POR COMPRA A RIVERA OCHOA BARBARITA POR E.2085.8.11.2000 NOT.38 BTA. ESTA ADQ. POR COMPRA A MU/OZ DE GONZALEZ BLANCA HILDA POR E.289.25.06.99 NOT.UNICA DE SILVANIA REG. AL F. 40328716.ESTA CEL.DIV.MAT. POR E.716 YA CIADA REG.AL F. 40316605.ADQ. COMO YA SE CITO.PREDIO#41.POR COMPRA A REYES HERNANDEZ ALVARO POR E.1303.16.08.2000 NOT.3 STAFE DE BTA ESTE ADQ. POR COMPRA A MU/OZ DE GONZALEZ BLANCA HILDA POR E.289 YA CITADA REG. AL F 40328717.ESTA ADQ.COMO YA SE CITO. PREDIO#42 POR COMPRA A CUERVO RAMOS JOSE CLEMENTE POR E.2189.11.08.2000 NOT.52 STAFE DE BTA ESTE CEL DIV. MAT POR E.716 YA CITADA REG. AL F.40316606 ADQ.COMO YA SE CITO.PREDIO#43 POR COMPRA A MU/OZ RODRIGUEZ JORGE ANTONIO POR E.694.28.08.01 NT.65 STAFE DE BTA.ESTE CEL.DIV.MAT. POR E.716 YA CITADA REG.AL F.40316607 ADQ.COMO YA SE CITO. PREDIO#44 POR COMPRA A GONZALEZ AVILA CIPRIANO POR E.4250.11.06.2001 NOT.29 BTA. ESTE ADQ. POR COMPRA A DEAZA MOLINA CARLOS ALBERTO POR E.11277.21.11.86.NOT.5 BTA ADQ.POR DIV.MAT.CEL.JUNTO CON GONZALEZ AVILA CIPRIANO GONZALEZ DE ROBLES LIGIA,GONZALEZ AVILA HOY DE AGUDELO MARIA ANTONIA Y CASTRO GAMBA GUSTAVO POR E.8851.31.12.84.NT.7 BTA REG.AL F.858000.ESTOS ADQ.ASI:DEAZA MOLINA CARLOS ALBERTO POR COMPRA DE DER.DE CUOTA A CASTRO GAMBA GUSTAVO,GONZALEZ DE ROBLES LIGIA,GONZALEZ AVILA HOY DE AGUDELO MARIA ANTONIA Y GONZALEZ AVILA CIPRIANO POR E.8851.31.12.81.NOT.7 BTA,CASTRO GAMBA GUSTAVO ADQ. POR COMPRA DER.DE CUOTA A GONZALEZ DE CARRILLO FLORINDA POR E.4576 .5.10.79 NOT.2 BTA ESTA ADQ. JUNTO CON GONZALEZ CIPRIANO,MARIA ANTONIA Y LIGIA POR COMPRA A BURGOS CARRILLO JOSE SERAFIN E.4687.24.10.66 NOT.4 BTA REG.AL F.528421.PREDIO#45 POR COMPRA A GONZALEZ AVILA HOY DE AGUDELO MARIA ANTONIA POR E.2392.5.12.2000 NOT.7 BTA ESTA ADQ. POR DIV. MAT. CELEB. JUNTO CON GONZALEZ AVILA CIPRIANO ,GONZALEZ DE ROBLES LIGIA DEAZA MOLINA CARLOS ALBERTO Y CASTRO GAMBA GUSTAVO POR E.8851. YA CITADA REG.AL F.858001 ADQ.COMO YA SE CITO.PREDIO#46 POR COMPRA A ROBLES GONZALEZ LUIS CARLOS LUCRECIA,SANDRA REGINA,MARTHA YESID,JORGE HELI Y NELSON ANTONIO POR E.2765 28.11.02 NOT.41 BTA ESTOS ADQ. POR ADJ.SUC.DE GONZALEZ DE ROBLES LIGIA POR E.1806.8.8.2000 NOT.2 DE SOACHA ESTA ADQ. POR DIV.MAT.CEL.CON GONZALEZ AVILA CIPRIANO,GONZALEZ AVILA HOY DE AGUDELO MARIA ANTONIA,CASTRO GAMBA GUSTAVO Y DEAZA MOLINA CARLOS ALBERTO POR E.8851 YA CITADA REG.AL F. 858003.ADQ.COMO YA SE CITO.PREDIO#47 POR COMPRA A GONZALEZ AVILA CIPRIANO POR E.2924.21.12.00 NOT.46 STAFE DE BTA ESTE ADQ.JUNTO CON GONZALEZ DE ROBLES LIGIA, GONZALEZ AVILA HOY DE AGUDELO MARIA ANTONIA, CASTRO GAMBA GUSTAVO Y DEAZA MOLINA CARLOS ALBERTO POR E.8851.YA CITADA,REG. AL F.857999.ADQ.COMO YA SE CITO.PREDIO#48 POR COMPRA A PEREZ SALAMANCA IGNACIO POR E.3263.27.11.2000 NOT.53 BTA ESTE ADQ. POR COMPRA A RUBIANO RODRIGUEZ EUSTAQUIO Y ORJUELA DE RUBIANO SARA MARIA POR E.4618.20.12.65 NOT.1 BTA REG.AL F.40147948. PREDIO#49.POR COMPRA A PEREZ DE CABALLERO MARIA TERESA POR E.5018.20.11.2000 NOT.1 BTA(ESTA E.FUE ACL. EN CUANTO AL NOMBRE CORRECTO DE LA VENDEDORA QUE ES TERESA PEREZ DE CABALLERO, POR E.71 .9.01.1.NOT.1 BTA)ESTA ADQ. POR COMPRA A PEREZ SALAMANCA IGNACIO POR E.7459.12.12.97 NOT.74 STAFE DE BTA (ESTA E.FUE ACL. EN CUANTO A LA DESCRIPCION DE CABIDA Y LINDEROS DE LA PARTE RESTANTE MEDIDAS Y COLINDANCIAS OBJETO DE LA VENTA PARCIAL, POR E.3930.15.09.98 NOT.2 SOACHA,REG. AL F.40313152.ESTE ADQ. COMO YA SE CITO.PREDIO#50.POR COMPRA A MENDOZA GALINDO AURELIO POR E.1744.28.09.2000 NOT.39 STAFE DE BTA. ESTE ADQ. POR COMPRA A MENDOZA GALINDO JOSE DOMINGO POR E.6779 30.11.73 NOT.2 BTA REG. AL F.198964.PREDIO#51 POR COMPRA A MENDOZA CARDENAS BALBINA Y YOLANDA,POR E.3972.11.08.2000 NOT.6 STAFE DE BTA ESTAS ADQ.POR ADJUD. SUC.DE CARDENAS VILLANUEVA BALBINA POR



OFICINA DE REGISTRO DE INSTRUMENTOS PUBLICOS DE BOGOTA ZONA SUR
CERTIFICADO DE TRADICION
MATRICULA INMOBILIARIA

Certificado generado con el Pin No: 2501104819106397634

Nro Matrícula: 50S-40520482

Pagina 5 TURNO: 2025-6446

Impreso el 10 de Enero de 2025 a las 09:09:31 AM

**"ESTE CERTIFICADO REFLEJA LA SITUACION JURIDICA DEL INMUEBLE
HASTA LA FECHA Y HORA DE SU EXPEDICION"**

No tiene validez sin la firma del registrador en la ultima página

E.524.09.02.2000 NOT.58 STAFE DE BTA ESTA ADQ. POR COMPRA A MENDOZA GALINDO JOSE DOMINGO POR E.4794.22.12.77 NOT.2 BTA REG. AL F.387628.PREDIO#52 POR COMPRA A GOMEZ RINCON IGNACIO,GOMEZ PORRAS ARMANDO Y MARIA CECILIA POR E.3484 21.08.2001.NOT.1 BTA. ESTOS ADQ. POR ADJUD.SUC. DE PORRAS DE GOMEZ FRANCISCA,SEGUN SENT. 08.11.2000 JUZ.8 DE FLIA DE STAFE DE BTA. ESTA ADQU. JUNTO CON GOMEZ R IGNACIO POR E.3356 .07.07.59 NOT.2 BTA, REG.AL F.394700.PREDIO #53 POR COMPRA A GOMEZ RINCON IGNACIO,GOMEZ PORRAS ARMANDO Y MARIA CECILIA POR E.3952.24.07.01 NOT.13 BTA. ESTOS ADQ. POR COMPRA A PORRAS DE GOMEZ FRANCISCA SEGUN SENT.DEL 8.11.2000.JUZG.8 DE FLIA DE STAFE DE BTA. ESTA ADQ. JUNTO CON GOMEZ RINCON IGNACIO POR E.269.30.06.61 NOT.CHIA REG. AL F.394701.PREDIO #54 POR COMPRA A GALAN COGUA PABLO RUBEN Y AVELLANEDA DE GALAN ALICIA POR E.3093.10.12.2001 NOT.33 BTA. ESTOS ADQ.POR COMPRA A AVELLANEDA NEUTA MYRIAM POR E.1419.04.08.93 NOT.46 BTA,ESTA ADQ.POR ADJ.SUC.DE AVELLANEDA RAMOS NEPOMUCENO SEGUN SENT. 05.12.80 JUZ.5 C.CTO BTA REG. AL F.300253. PREDIO#55 POR COMPRA A AMBROSIO SUA GUSTAVO POR E.5202.29.12.2000.NOT.20 BTA. ESTE ADQ. POR COMPRA A VILLEGAS CASTRO AMANDA POR E.10627.30.12.78 NOT.9 BTA REG. AL F.119132.PREDIO#56: ADQ.POR COMPRA A AVELLANEDA DE GALAN ALICIA POR E.1664.21.06.02.NOT.11 BTA ESTA ADQ.POR DIV.MAT.CEL.CON AVELLANEDA CASTRO GONZALO POR E.2116.27.11.82.NOT.11 BTA (ESTA E.FUE ACL EN CUANTO A INCLUIR LA PARCELA 52 CON EXT. DE 2 FANEGADAS 3.543V2 DENTRO DE LA DIV.MAT. POR CUANTO QUE SE OMITIO EN SU OPORTUNIDAD,POR E.1618.17.07.2000 NOT.47 STAFE DE BTA,ESTA E.TAMBIEN FUE RATIF. POR E.1618 17.07.2000.NOT.47 STAFE DE BTA)REG.AL F.40348592.ESTOS ENGL.POR E.1618.YA CITADA CON REG. AL F.40348586.ESTOS CEL. DIV.MAT.POR E.2116.YA CITADA,ADQ.POR ADJ.SUC.DE AVELLANEDA RAMOS NEPOMUCENO SEG.SENT. 5.12.80 JUZ.5 C.CTO DE BTA,REG. AL F.300255.PREDIO #57: POR COMPRA A PACHON VDA DE GUAYAZAN FLOR MARIA POR E.2817.2.12.03.NOT.22 BTA.ESTA ADQ.LA NUDA PROP.POR COMPRA A PACHON HERMOGENES POR E.6297.16.12.74 NOT.10 BTA,ESTE ADQ.POR COMPRA A PARADA GOMEZ LUIS MARIA POR E.600.27.03.67 NOT.2 BTA, REG.AL F. 261392. PREDIO#58 POR COMPRA A RAMIREZ DE MONROY BALBINA POR E.1089.9.08.2000 NOT.44 STAFE DE BTA ESTA ADQ. POR COMPRA A JIMENEZ MARIN GUSTAVO POR E.5750.8.10.70 NOT.5 BTA REG.AL F. 261053. PREDID#59 POR COMPRA A MORENO MENDOZA MIGUEL POR E.313.20.02.01.NOT.35 STAFE DE BTA ESTE ADQ.POR COMPRA A TOVAR ARIAS ANTONIO SEGUN SENT.19.03.87 JUZ.8 C.CTO BTA, REG.AL F.1119420. ESTE ADQ.POR COMPRA A INST. DE COLONIZACION INMIGRACION Y PARCELACIONES COLONIZACION Y DEFENSA FORESTAL POR E.5399.15.10.57 NOT.2 BTA REG. AL F.599529. PREDIO#60 POR COMPRA A REY DE AMBROSIO LEONOR POR E.3116.31.08.2000.NOT.20 STAFE DE BTA ESTA ADQ. POR COMPRA A GOMEZ RINCON IGNACIO Y PORRAS DE GOMEZ FRANCISCA POR E.5069 18.07.79 NOT.9 BTA REG. AL F.394690.PREDIO#61 POR ADJUD. POR EXPROPIACION SEGUN SENT. 27.10.2000 JUZ.29 C.CTO BTA. PARRA MARTINEZ GERMAN ADQ. POR COMPRA A PARRA SOLER ANTONIO POR E.7286 9.11.85 NOT 2 BTA REG. AL F. 930671.PREDIO#62 POR COMPRA A TOVAR DE RAMIREZ CECILIA POR E.1919.03-11.2000 NOT.11 BTA ESTA ADQ. POR ADJ. SUC. PARTE RESTANTE DE TOVAR ARIAS ANTONIO SEG. SENT.19.03.87 JUZ.8 C.CTO BTA REG.AL F.1119421. ESTE ADQ. POR COMPRA A INST. DE COLONIZACION INMIGRACION Y PARCELACIONES COLONIZACION Y DEFENSA FORESTAL POR E.5399 15.10.57 NOT.2 BTA REG. AL F. 599529.PREDIO#63 POR COMPRA A RAMIREZ DE MONROY BALBINA POR E.1028.28.05.02 NOT.46 BTA, ESTA ADQ.POR COMPRA A RAMIREZ DE RINCON CECILIA POR E.182.12.02.82.NOT.27 BTA REG.AL F.646047.PREDIO #64 POR COMPRA A RAMIREZ DE MONROY BALBINA POR E.388.20.02.02.NOT.57 BTA, ESTA ADQ. POR COMPRA A RAMIREZ MARCELINO POR E.3771.30.12.82.NOT.27 BTA REG. AL F. 646046.PREDIO #65 POR COMPRA A RAMIREZ DE MONROY BALBINA POR E.2061.04.08.2000 NOT.5 STAFE DE BTA ESTA ADQ. POR COMPRA A TAUTIVA MORENO MIGUEL POR E.2857.25.06.71.NOT.2



OFICINA DE REGISTRO DE INSTRUMENTOS PUBLICOS DE BOGOTA ZONA SUR
CERTIFICADO DE TRADICION
MATRICULA INMOBILIARIA

Certificado generado con el Pin No: 2501104819106397634

Nro Matrícula: 50S-40520482

Pagina 6 TURNO: 2025-6446

Impreso el 10 de Enero de 2025 a las 09:09:31 AM

**"ESTE CERTIFICADO REFLEJA LA SITUACION JURIDICA DEL INMUEBLE
HASTA LA FECHA Y HORA DE SU EXPEDICION"**

No tiene validez sin la firma del registrador en la ultima página

BTA REG. AL F. 4003.PREDIO#66 POR COMPRA A MENESES SEPULVEDA MOISES Y PAEZ DE MENESES MARGARITA POR E.2203.24.11.2000.NOT.38
BTA. ESTOS ADQ. POR PERMUTA DE GONZALEZ JOSE SANTOS POR E.5397 8.11.74.NOT.14 BTA REG. AL F.265899.PREDIO #67 POR COMPRA A
PARRA MILLAN BETSABE POR E.2401.27.11.2000.NOT.59 STAFE DE BTA.ESTE ADQ. POR CONSOLIDACION DE LA NUDA PROP.DE PARRA MONTA/A
ANTONIO Y MILLAN DE PARRA BETSABE POR.E.15.12.01.2000 NOT.2 SOACHA RESERVANDOSE ESTOS EL USUFRUCTO POR E.2735.28.06.96 NOT.2
SOACHA,PARRA MILLAN BETSABE ADQ.POR DONACION DE PARRA MONTA/A ANTONIO POR E.2735.YA CITADA.ESTE LOTEOPOR
E.1736.29.04.96.NOT.2 SOACHA REG. AL F.40244141 ESTE ADQ.POR COMPRA A GARCIA DE PARRA LUZ MARINA Y PARRA MILLAN JOSE MISAE
POR E.652.30.10.85 NOT.33 BTA REG.AL F. 928523.PREDIO #68 POR COMPRA A PARRA DE URRREGO ANA PUREZA POR E.4651.13.12.2000 NOT.4
DE BTA,ESTA ADQ. POR CONSOLIDACION DE LA NUDA PROP.DE PARRA MONTA/A ANTONIO Y MILLAN DE PARRA BETSABE POR E.16.12.01.2000
NOT.2 SOACHA ESTOS SE RESERVARON EL USUFRUCTO POR E.2734.28.06.96. NOT.2 SOACHA, PARRA DE URREGO ANA PUREZA ADQ. LA NUDA
PROP. DE PARRA MONTA/A ANTONIO POR E.2734. YA CITADA. ESTE LOTEOPOR E.1736. YA CITADA REG. AL F.40244142.ADQ. COMO YA SE CITO.
PREDIO #69 POR COMPRA A PARRA DE JIMENEZ ABIGAIL POR E.2989 .23.10.2000 NOT.24 BTA.ESTA ADQ. POR CONSOLIDACION DE LA NUDA
PROP. DE PARRA MONTA/A ANTONIO Y MILLAN DE PARRA BETSABE POR.E.17.12.01.2000 NOT 2 SOACHA ESTOS SE RESERVARON EL
USUFRUCTO POR E.2733 .28.06.96 NOT.2 SOACHA PARRA DE JIMENEZ ABIGAIL ADQ.LA NUDA PROP.DE PARRA MONTA/A ANTONIO POR E.2733.YA
CITADA ESTE LOTEOPOR E.1736. YA CITADA REG. AL F.40244143.ADQ.COMO YA SE CITO.PREDIO#70 POR COMPRA A PARRA DE PEREZ
NATIVIDAD POR E.2680 17.10.2000 NOT.49 BTA. ESTA ADQ. POR CONSOLIDACION DE LA NUDA PROP. DE PARRA MONTA/A ANTONIO Y MILLAN DE
PARRA BETSABE POR E.18.12.01.2000 NOT.2 SOACHA ESTOS SE RESERVARON EL USUFRUCTO POR E.2732.28.06.96 NOT.2 SOACHA,PARRA DE
PEREZ NATIVIDAD ADQ. LA NUDA PROPIEDAD DE PARRA MONTA/A ANTONIO POR E.2732.YA CITADA, ESTE LOTEOPOR E.1736.YA CITADA,REG. AL
F.40244144.ADQ. COMO YA SE CITO.PREDIO#71 POR COMPRA A PARRA MILLAN JOSE SANTOS POR E.2371.6.12.2000 NOT.9 STAFE DE BTA, ESTE
ADQ. POR CONSOLIDACION DE LA NUDA PROP. DE PARRA MONTA/A ANTONIO Y MILLAN DE PARRA BETSABE POR E.19.12.01.2000 NOT.2 SOACHA
ESTOS SE RESERVARON EL USUFRUCTO POR E.2732 28.06.96 NOT.2 SOACHA PARRA MILLAN JOSE SANTOS ADQ. LA NUDA PROPIEDAD DE
PARRA MONTA/A ANTONIO POR E.2731.28.06.96 NOT.2 SOACHA ESTE LOTEOPOR E.1736.29.04.96 NOT.2 SOACHA REG. AL F. 40244145. ADQ.
COMO YA SE CITO.PREDIO#72 POR COMPRA MILLAN ABEL POR E.4430.17.10.2000 NOT.31 BTA. ESTE ADQ. POR CONSOLIDACION DE LA NUDA
PROP. DE PARRA MONTA/A ANTONIO Y MILLAN DE PARRA BETSABE POR E.20.12.01.2000 NOT.2 SOACHA. ESTOS SE RESERVARON EL
USUFRUCTO POR E.2729 .28.06.96.NOT.2 SOACHA PARRA MILLAN ABEL ADQ. LA NUDA PROP. DE PARRA MONTA/A ANTONIO POR E.2729.28.06.96
NOT 2 SOACHA, ESTE LOTEOPOR E.1736. YA CITADA REG. AL F.40244146.ADQ.COMO YA SE CITO. PREDIO#73 POR COMPRA A PARRA MILLAN
JOSE MISAE POR E.2447.23.11.2000 NOT.41 BTA.ESTE ADQ. POR CONSOLIDACION DE LA NUDA PROPIEDAD DE PARRA MONTA/A ANTONIO Y
MILLAN DE PARRA BETSABE POR E.21.12.01.2000 NOT.2 SOACHA ESTOS SE RESERVARON EL USUFRUCTO POR E.2730.28.06.96 NOT.2 SOACHA
PARRA MILLAN JOSE MISAE ADQ. LA NUDA PROP. DE PARRA MONTA/A ANTONIO POR E.2730. YA CITADA,ESTE LOTEOPOR E.1736 YA CITADA
REG. AL F.40244147.ADQ. COMO YA SE CITO PREDIO#74 POR COMPRA A PARRA MILLAN REINALDO POR E.3633 23.08.2001.NOT.2 BTA ESTE ADQ.
POR CONSOLIDACION DE LA NUDA PROPIEDAD DE PARRA MONTA/A ANTONIO Y MILLAN DE PARRA BETSABE POR E.22.12.01.2000 NOT.2 SOACHA
ESTOS SE RESERVARON EL USUFRUCTO POR E.2728.28.06.96 NOT.2 SOACHA,PARRA MILLAN REINALDO ADQ. LA NUDA PROP. POR COMPRA A
PARRA MONTA/A ANTONIO POR E.2728.28.06.96 NOT.2 SOACHA,ESTE LOTEOPOR E.1736 YA CITADA CON REG.AL F. 40244148. ADQ.COMO YA SE



OFICINA DE REGISTRO DE INSTRUMENTOS PUBLICOS DE BOGOTA ZONA SUR
CERTIFICADO DE TRADICION
MATRICULA INMOBILIARIA

Certificado generado con el Pin No: 2501104819106397634

Nro Matrícula: 50S-40520482

Pagina 7 TURNO: 2025-6446

Impreso el 10 de Enero de 2025 a las 09:09:31 AM

**"ESTE CERTIFICADO REFLEJA LA SITUACION JURIDICA DEL INMUEBLE
HASTA LA FECHA Y HORA DE SU EXPEDICION"**

No tiene validez sin la firma del registrador en la ultima página

CITO.PREDIO#75 POR COMPRA A PARRA MILLAN JOSE MISAEAL Y GARCIA DE PARRA LUZ MARINA POR E.3101.6.12.2000 NOT.5 BTA ESTOS ADQ.
POR COMPRA A VALDERRAMA BARRERA LUIS POR E. 381 DEL 10-03-82 NOTARIA 27 DE BTA,REG. AL F.657315.PREDIO #76 POR COMPRA A
MENDOZA SOLER JUAN DE DIOS POR E.1863.7.12.2000 NOT.50 STAFE DE BTA ESTE ADQ.POR DIV. MAT. CEL. CON CABALLERO DIAZ FRANCISCO
POR E.5329.21.08.84 NOT.2 BTA REG. AL F. 830339.ESTOS ADQ. POR COMPRA A CORTEZ VDA DE CRUZ BERENICE POR E.7652.31.12.80 NOT.2 BTA
REG. AL F. 386985. PREDIO#77 POR COMPRA A PARRA MILLAN JOSE MISAEAL POR E.1049.24.08.2000 NOT.60 STAFE DE BTA, ESTE ADQ. POR
COMPRA A MENDOZA GALINDO AURELIO POR E.2604.10.08.77 NOT.2 BTA REG. AL F.413477.PREDIO #78 POR COMPRA A RAMIREZ DE MONROY
BALBINA POR E.3985.19.12.2001 NOT.53 BTA, ESTE ADQ. POR COMPRA A TAUTIVA MORENO MIGUEL POR E.249.1.02.67 NOT.2 BTA REG. AL
F.40268558 PREDIO #79 POR ADJUD.POR EXPROPIACION SEGUN SENT.15.11.2000 JUZ.15 C.CTO DE BTA PARRA MARTINEZ ANGEL MARIA ADQ.
POR COMPRA A PARRA SOLER ANTONIO POR E.7286.9.11.85.NOT.2 BTA REG. AL F. 930672.PREDIO #80 POR COMPRA A RAMIREZ DE MONROY
BALBINA POR E.1170.24.08.2000 NOT.62 STAFE DE BTA,ESTA ADQ. POR COMPRA A MU/OZ RODRIGUEZ LUIS ALBERTO POR E.4174.25.07.77.NOT.5
BTA REG. AL F.411501.PREDIO #81 POR COMPRA A RODRIGUEZ PEREIRA JOSE ALEJANDRO,GILBERTO Y ANA JUDITH POR E.4070.4.9.2000 NOT.13
BTA ESTOS ADQ. POR ADJUD. SUC. DE RODRIGUEZ JACOBO Y PEREIRA DE RODRIGUEZ GENOVEVA POR E.6236.6.12.96 NOT.18 STAFE DE BTA,
RODRIGUEZ JACOBO ADQ. POR COMPRA A LA CAJA DE CREDITO AGRARIO IND. MINERO POR E.5507 .19.10.57 NOT.2 BTA, REG.AL
F.40155430.PREDIO #82 POR COMPRA A REY DE AMBROSIO LEONOR POR E.1904 .31.08.2000.NOT.33 STAFE DE BTA ESTA ADQ. POR COMPRA A
VILLEGAS CASTRO AMANDA POR E.10626 30.12.78 NOT.9 BTA REG.AL F.119135 PREDIO #83 POR COMPRA A GONZALEZ NI/O JOSE ADAN,MARCO
AURELIO, CARMEN ROSA,CARLOS EDUARDO,NI/O DE BARBOSA BLANCA LILIA,MENDOZA NAJAR MARIA CRISTINA Y GONZALEZ MENDOZA LILIANA
PATRICIA X.E.2530.15.11.2000.N.11 BTA AD.ASI: MENDOZA NAJAR MARIA CRISTINA Y GONZALEZ MENDOZA LILIANA PATRICIA EL19% SOBRE
DER.CUOTA X ADJ.SUC.GONZALEZ NI/O JOSE JOAQUIN X E.2381 15.08.2000 NOT.56 STAFE DE BTA ADQ.JUNTO CON GONZALEZ NI/O MARCO
AURELIO,JOSE ADAN ,CARLOS EDUARDO CARMEN ROSA Y NI/O DE BARBOSA BLANCA LILIA(5%) X ADJ.SUC.GONZALEZ MONICO BENITO Y NI/O
DE GONZALEZ CLEOFE X E.594.5.3.98 NOT.56 STAFEDEBTA GONZALEZ BENITO ADQ.POR COMPRA A INST.DE COLONIZACION E INMIGRACION
PARCELACION COLONIZACION Y DEFENSA FORESTAL X E.1869 10.04.57 NOT.2 BTA REG.AL F.40012013.PREDIO#84 X COMPRA A SUAREZ CHACON
JESUS Y NAJAR DE SUAREZ MARIA ANA CECILIA X E.3756.8.9.2000 NOT.30 BTA ESTA ADQ. X COMPRA A VARGAS TEODOLINDO X E.4753 .26.12.90
NOT.36 BTA ESTE ADQ. X COMPRA A CAJA DE CREDITO AGRARIO IND.Y MINERO X E.3242. 30.06.59 NOT.2 BTA REG. AL F. 40046029.PREDIO#85
POR COMPRA A BAUTISTA PARRA CALIXTO,MARIO Y EDUARDO POR E.5900.6.9.2000 NOT.54 BTA ESTOS ADQ. POR ADJ. SUC.DE PARRA DE
BAUTISTA ALEJANDRINA SEGUN SENT. DEL 3.05.89 JUZ.10 C.CTO BTA REG. AL F. 40018620. BAUTISTA JORGE ENRIQUE ADQ. POR COMPRA A
CAJA DE CREDITO AGRARIO IND. Y MINERO POR E.2671.13.6.61 NOT.2 BTA REG. AL F.196210.PREDIO#86 POR COMPRA A MORENO ALFONSO
CARLOS HUMBERTO POR E.1903 25.10.2000 NOT.39 BTA. ESTE ADQ. POR COMPRA A GOMEZ MORENO ANTONIO JOSE Y PULIDO DE ARDILA FLOR
MARIA POR E.10315 .23.11.92.NOT.4 STAFE DE BTA ESTOS ADQ. ASI: GOMEZ MORENO ANTONIO JOSE 8/9 PARTES SOBRE DER. DE CUOTA POR
COMPRA A PULIDO MENDOZA JOSE ABIGAIL,JOSE EVANGELISTA, JOSE ANGEL,MENDOZA DE PULIDO MARIA FLORINDA,PULIDO MENDOZA MARIA
LIBRADA ,PULIDO DE TORRES EMPERATRIZ,PULIDO MENDOZA LUZ MARINA Y PULIDO MENDOZA OTONIEL POR E.828.4.5.85 NOT.12 BOGOTA
ESTOS ADQ.JUNTO CON PULIDO MENDOZA DE ARDILA FLOR MARIA POR ADJUD.SUC. DE PULIDO MENDOZA JUSTO RAFAEL SEG.SENT. 25.10.83
JUZ.1 C.CTO BTA CON REG. AL F. 853879.PREDIO #87 POR COMPRA A CENDALES BAUTISTA MANUEL DE JESUS POR E.1585 .2.11.2000 NOT.62 BTA



OFICINA DE REGISTRO DE INSTRUMENTOS PUBLICOS DE BOGOTA ZONA SUR
CERTIFICADO DE TRADICION
MATRICULA INMOBILIARIA

Certificado generado con el Pin No: 2501104819106397634

Nro Matrícula: 50S-40520482

Pagina 8 TURNO: 2025-6446

Impreso el 10 de Enero de 2025 a las 09:09:31 AM

**"ESTE CERTIFICADO REFLEJA LA SITUACION JURIDICA DEL INMUEBLE
HASTA LA FECHA Y HORA DE SU EXPEDICION"**

No tiene validez sin la firma del registrador en la ultima página

ESTE ADQ. POR COMPRA A PULIDO MENDOZA DE MU/OZ LUZ MARINA POR E.108.7.01.94 NOT.27 BTA ESTE ADQ. POR ADJUD. SUC. DE PULIDO MENDOZA JUSTO RAFAEL SEGUN SENT.25.10.83 JUZG.1.C.CTO BTA REG. AL F.853877.PREDIO#88 POR COMPRA A CENDALES BAUTISTA MANUEL DE JESUS POR E.3653.14.12.2001 NOT.8 BTA. ESTE ADQ.POR COMPRA A PULIDO MENDOZA JOSE ANGEL POR E.1771.16.08.94 NOT.2 STAFE DE BTA ESTE ADQ. POR ADJUD. SUC. DE PULIDO MENDOZA JOSE RAFAEL SEGUN SENT. 25.10.83 JUZ.1.C.CTO BTA REG. AL F.853875. PREDIO#89 POR COMPRA A CENDALES BAUTISTA MANUEL DE JESUS POR.E.1052.3.5.2002.NOT.48 BTA, ESTE ADQ.POR COMPRA A PULIDO MENDOZA JOSE ANGEL POR E.1771.YA CITADA ESTA ADQU. POR COMPRA A PULIDO MENDOZA OTONIEL POR E.7205.25.11.88 NT.31 BTA ESTE ADQ.POR ADJ.SUC. DE PULIDO MENDOZA JUSTO RAFAEL SEGUN SENT.25.10.83 JUZ.1 C.CTO BTA REG. AL F. 853876.PREDIO#90 POR COMPRA A PULIDO MENDOZA JOSE ABIGAIL POR E.1973.10.12.2001.NOT.50 BTA. ESTE ADQ. POR ADJUD. SUC. DE PULIDO MENDOZA JUSTO RAFAEL SEGUN SENT. 25.10.83 JUZ.1.C CTO BTA REG. AL F. 853874. PREDIO#91 POR COMPRA A HIGUERA DE LOPEZ MARIA ESTHER POR E.6662 .21.11.2001 NOT.13 BTA ESTA ADQ. POR COMPRA A PULIDO MENDOZA JOSE EVANGELISTA POR 2644.12.12.86 NOT.12 BTA ESTE ADQ.POR ADJUD.SUC. DE PULIDO MENDOZA JUSTO RAFAEL SEGUN SENT. 25.10.83 JUZ.1 C.CTO BTA REG. AL F. 853873. PREDIO#92.POR COMPRA A PULIDO DE ARDILA FLOR MARIA POR E.2641.26.11.2000 NOT.32 BTA ESTE ADQ.POR ADJ.SUC.DE PULIDO MENDOZA JUSTO RAFAEL SEG.SENT.25.10.83 JUZ.1.C.CTO BTA REG.AL F.853872.PREDIO#93 POR COMPRA A CRUZ CANO JORGE ELIECER POR.E3257.7.12.2001 NOT.15 BTA. ESTE ADQ. POR ADJ. SUC. DE PULIDO MENDOZA MARIA LIBRADA POR E.2871.8.10.2001 NOT.34 BTA. CRUZ JORGE ELIECER ADQ. POR ENAJENACION DER. SUCESORALES SOBRE CUERPO CIERTO, HIGUERA DE LOPEZ MARIA ESTHER POR E.1456.4.9.98 NT.61 STAFE DE BTA HIGUERA DE LOPEZ MARIA ESTHER ADQ.X COMPRA DER.ACCIONES DE MENDOZA VDA DE PULIDO MARIA FLORINDA POR E.12776.9.12.88 NT.27BTA PULIDO MENDOZA MARIA LIBRADA AD.X ADJ.SUC.PULIDO MENDOZA JUSTO RAFAEL SEG.SENT.25.10.83 JUZ.1.C.CTO BTA REG.AL F.853871.PREDIO#94 X COMPRA A RINCON GUERRERO ALICIA Y CRUZ JORGE ELIECER X E.4585.22.10.01.NOT.2 BTA ESTOS ADQ.X COMPRA A GOMEZ MORENO ANTONIO JOSE X E.2544.28.10.92 NOT.12 STAFE DE BTA ESTE ADQ.X COMPRA A MENDOZA VDA DE PULIDO MARIA FLORINDA X E.829.4.5.95 NOT.12 BTA R.AL F.885664.ESTA ADQ.X ADJ.SUC.DE PULIDO MENDOZA JUSTO RAFAEL SEG.SENT.25.10.83 JUZ.1.C.CTO BOSA CON R.AL F.853870.PREDIO#95 X COMPRA A MORENO NOVOA MANUEL ANTONIO X E.3736.29.11.01.NOT.53 BTA ESTE ADQ.X COMPRA A MENDOZA DE PULIDO MARIA FLORINDA X E.1832.19.08.94.NT.2 SOACHA ESTA ADQ.X ADJ.SUC DE PULIDO MENDOZA JUSTO RAFAEL SEG.SENT.25.10.83 JUZG.1 C.CTO BOSA.PREDIO#96 X COMPRA A RODRIGUEZ LOZANO JOSE HERNANDO X E.1553.11.03.02.NOT37 BTA ESTE ADQUIRIO X COMPRA A WALTEROS DE VASQUEZ ANA CECILIA X E.1669.30.06.00.NOT.53 STAFE BTA ESTE ADQ.X ADJ.SUC.DE VASQUEZ PRIMICIERO JOSE VICENTE X E.660.16.02.96 NT.18 STAFE BTA ESTE ADQ.JUNTO CON WALTEROS DE VASQUEZ ANA CECILIA X COMPRA A MENDOZA GALINDO JOSE MEDARDO X.E.4848.20.08.86 NOT.2 BTA CON R.AL F.1005756.ESTE ADQ.X COMPRA A MORENO MIGUEL ANTONIO Y URREGO DE MORENO MISAELINA X E.6668.28.12.59.NT.2 BTA. R.AL F.158965.PREDIO#97 X COMPRA A BAUTISTA TOBIANO JORGE ENRIQUE X E.787.9.3.01 NT.20 BTA ESTE ADQ.X ADJ.SUC.DE PARRA DE BAUTISTA ALEJANDRINA SEG.SENT.3.5.89 JUZ.10 C.CTO BTA R.AL F.40018621.BAUTISTA JORGE ENRIQUE ADQ.X COMPRA A CAJA DE CRED.AGR NDUST. Y MINERO X E.2671.13.06.61.NT.2 BTA R.AL F.196210.PREDIO#98 X COMPRA A PACHON GUAYAZAN HERNANDO Y PACHON DE PARRA ELSA MARIA X.E.2667.25.07.01.NOT.20 BTA ESTOS ADQ.X COMPRA A GUAYAZAN MURCIA MARIA CLELIA X E.1087.29.3.00 NOT.12 STAFE BTA ESTA ADQ.X COMPRA A PE/A CA/ON DOMINGO ANTONIO X.E.3413.23.07.64.NT.9 BTA R.AL F.40322269.PREDIO#99 X COMPRA A PACHON GUAYAZAN HERNANDO X E.2664.24.11.00 NT.33 BTA ESTE ADQ.X COMPRA BELTRAN BEJARANO LUIS MIGUEL X E.1883.8.7.99 NOT.34 BTA ESTE ADQ.X DACION EN PAGO



OFICINA DE REGISTRO DE INSTRUMENTOS PUBLICOS DE BOGOTA ZONA SUR

CERTIFICADO DE TRADICION

MATRICULA INMOBILIARIA

Certificado generado con el Pin No: 2501104819106397634

Nro Matrícula: 50S-40520482

Pagina 9 TURNO: 2025-6446

Impreso el 10 de Enero de 2025 a las 09:09:31 AM

"ESTE CERTIFICADO REFLEJA LA SITUACION JURIDICA DEL INMUEBLE HASTA LA FECHA Y HORA DE SU EXPEDICION"

No tiene validez sin la firma del registrador en la ultima página

DE CASTRO GAMBA GUSTAVO X E.785.18.03.99 NOT.34 STAFE BTA ESTE ADQ.X ADJ.SUC.DE CASTRO MURCIA GUSTAVO Y GAMBA DE CASTRO ROSA MARIA X E.2727.24.08.98 NT.34 STAFE BTA CASTRO MURCIA GUSTAVO ADQ.X COMPRA A ALVA SABOGAL ALVARO X.E.1604.7.5.93 NOT.38 BTA ESTE ADQ.X DIV.MAT.CEL JUNTO CON SABOGAL DE ALBA ANA,ALBA SABOGAL RAFAEL,ALBA DE HERNANDEZ MARIA INES,ALBA SABOGAL CARLOS ADOLFO,ALBA DE VARGAS MARIA GLADYS,ALBA SABOGAL ANA DOLORES Y JOSE NESTOR X E.3225.16.11.88 NOT.38 BTA CON R.AL F.40022786.ESTOS ADQ.ASI:ALBA SABOGAL RAFAEL,CARLOS ADOLFO,JOSE NESTOR,ANA DOLORES,ALVARO,ALBA DE VARGAS MARIA GLADYS Y ALBA DE HERNANDEZ MARIA INES.X E.3225 YA CITADA.ESTOS ADQ.JUNTO CON SABOGAL DE ALBA ANA X ADJ.SUC.DE ALBA AREVALO ADOLFO SEG.SENT.23.01.86 JUZ.16.C.CTO BTA ESTE ADQ.JUNTO CON SABOGAL DE ALBA ANA X COMPRA A MORENO MIGUEL ANTONIO Y URREGO DE MORENO MISAELENA X E.3232.30.06.59 NOT. 2 BTA CON REG.AL F.991172. PREDIO#100:X COMPRA A TORRES MENDOZA JOSE GUILLERMO Y TORRES PEREZ JOSE IGNACIO POR E. 2079 14-08-2000 NOT.53 DE STAFE DE BTA, ESTE ADQ. POR COMPRA A ALBA SABOGAL JOSE NESTOR POR E. 2181 19-06-92 NOT. 38 DE BTA, ESTE ADQ.POR DIV.MAT.CEL. CON SABOGAL DE ALBA ANA, ALBA SABOGAL RAFAEL,ALBA DE HERNANDEZ MARIA INES, ALBA SABOGAL CARLOS ADOLFO,ALVARO,ALBA DE VARGAS MARIA GLADYS Y ALBA SABOGAL ANA DOLORES POR E. 3225 YA CITADA REG.AL F.40022785.ADQ.COMO YA SE CITO. PREDIO#101.X COMPRA A ALBA SABOGAL ANA DOLORES POR E. 1509 11-08-2000 NOT.9 DE STAFE DE BTA,ESTA ADQ.POR DIV. MAT.CEL.CON SABOGAL DE ALBA ANA, ALBA SABOGAL RAFAEL ALBA DE HERNANDEZ MARIA INES, ALBA SABOGAL CARLOS ADOLFO, ALBA DE VARGAS MARIA GLADYS, ALBA SABOGAL JOSE NESTOR Y ALVARO X E.3225 YA CITADA, R. AL F. 40022784.

DIRECCION DEL INMUEBLE

Tipo Predio: URBANO

2) CL 54C SUR 97 20 TO 5 AP 602 (DIRECCION CATASTRAL)

1) CALLE 54C SUR #97-20 APT 602 TORRE 5 CONJ SENDEROS DEL PORVENIR III

DETERMINACION DEL INMUEBLE:

DESTINACION ECONOMICA:

MATRICULA ABIERTA CON BASE EN LA(s) SIGUIENTE(s) (En caso de integración y otros)

50S - 40483126

ANOTACION: Nro 001 Fecha: 06-12-2007 Radicación: 2007-125810

Doc: ESCRITURA 14803 del 25-10-2007 NOTARIA 29 de BOGOTA D.C.

VALOR ACTO: \$

ESPECIFICACION: HIPOTECA CON CUANTIA INDETERMINADA: 0205 HIPOTECA CON CUANTIA INDETERMINADA

PERSONAS QUE INTERVIENEN EN EL ACTO (X-Titular de derecho real de dominio,I-Titular de dominio incompleto)

DE: APIROS LTDA

NIT# 8002407245 X

A: BCSC S.A.

ANOTACION: Nro 002 Fecha: 03-12-2008 Radicación: 2008-113358

Doc: ESCRITURA 3637 del 04-11-2008 NOTARIA 72 de BOGOTA D.C.

VALOR ACTO: \$

ESPECIFICACION: CONSTITUCION REGLAMENTO DE PROPIEDAD HORIZONTAL: 0317 CONSTITUCION REGLAMENTO DE PROPIEDAD HORIZONTAL

PERSONAS QUE INTERVIENEN EN EL ACTO (X-Titular de derecho real de dominio,I-Titular de dominio incompleto)

A: APIROS LTDA

NIT# 8002407245 X



OFICINA DE REGISTRO DE INSTRUMENTOS PUBLICOS DE BOGOTA ZONA SUR
CERTIFICADO DE TRADICION
MATRICULA INMOBILIARIA

Certificado generado con el Pin No: 2501104819106397634

Nro Matrícula: 50S-40520482

Pagina 10 TURNO: 2025-6446

Impreso el 10 de Enero de 2025 a las 09:09:31 AM

**"ESTE CERTIFICADO REFLEJA LA SITUACION JURIDICA DEL INMUEBLE
HASTA LA FECHA Y HORA DE SU EXPEDICION"**

No tiene validez sin la firma del registrador en la ultima página

ANOTACION: Nro 003 Fecha: 15-05-2009 Radicación: 2009-43089

Doc: ESCRITURA 4175 del 12-05-2009 NOTARIA 72 de BOGOTA D.C.

VALOR ACTO: \$

ESPECIFICACION: REFORMA REGLAMENTO DE PROPIEDAD HORIZONTAL: 0331 REFORMA REGLAMENTO DE PROPIEDAD HORIZONTAL ESC 3637 DEL 04-11-08.R.P.H.ART:2.5.8.21.23.26.31.32.34.47 50.51.74.104.SE ELIMINA LA AMPLIAC DE 2 PISO PARA LOS 3 LO CALES.SE MODIF AREA DE LOS LOC EXISTET.SE CREAN 3 LOC EN EL 2 PISO.ETC. LIC 08-5-1108 DEL 30-04-09 CURAD 5 DE BGT

PERSONAS QUE INTERVIENEN EN EL ACTO (X-Titular de derecho real de dominio,I-Titular de dominio incompleto)

A: APIROS LTDA

NIT# 8002407245

ANOTACION: Nro 004 Fecha: 23-09-2009 Radicación: 2009-84440

Doc: ESCRITURA 6635 del 13-08-2009 NOTARIA 72 de BOGOTA D.C.

VALOR ACTO: \$208,169

Se cancela anotación No: 1

ESPECIFICACION: CANCELACION POR VOLUNTAD DE LAS PARTES: 0843 CANCELACION POR VOLUNTAD DE LAS PARTES LIBERACION PARCIAL HIPOTECA EN MAYOR EXTENSION

PERSONAS QUE INTERVIENEN EN EL ACTO (X-Titular de derecho real de dominio,I-Titular de dominio incompleto)

DE: BANCO CAJA SOCIAL S.A.

NIT# 8600073354

A: APIROS LTDA

NIT# 8002407245

ANOTACION: Nro 005 Fecha: 23-09-2009 Radicación: 2009-84440

Doc: ESCRITURA 6635 del 13-08-2009 NOTARIA 72 de BOGOTA D.C.

VALOR ACTO: \$24,845,000

ESPECIFICACION: COMPRAVENTA: 0125 COMPRAVENTA V.I.S.CON PRODUCTO DEL VUR RECONOCIDO POR LA CAJA DE LA VIVIENDA POPULAR- EL CUAL SERA RESTITUIBLE CUANDO EL BENEFICIARIO TRANSFIERA LA SOLUCION DE VIVIENDA O DEJE DE RESIDIR EN ELLA ANTES DE HABER TRANSCURRIDO CINCO (5) A/OS DESDE LA FECHA DE ASIGNACION.

PERSONAS QUE INTERVIENEN EN EL ACTO (X-Titular de derecho real de dominio,I-Titular de dominio incompleto)

DE: APIROS LTDA

NIT# 8002407245

A: LOSADA VASQUEZ JULIO

CC# 83056415 X

A: QUINA PERDOMO BLANCA CECILIA

CC# 40620372 X

ANOTACION: Nro 006 Fecha: 23-09-2009 Radicación: 2009-84440

Doc: ESCRITURA 6635 del 13-08-2009 NOTARIA 72 de BOGOTA D.C.

VALOR ACTO: \$

ESPECIFICACION: CONSTITUCION PATRIMONIO DE FAMILIA: 0315 CONSTITUCION PATRIMONIO DE FAMILIA

PERSONAS QUE INTERVIENEN EN EL ACTO (X-Titular de derecho real de dominio,I-Titular de dominio incompleto)

DE: LOSADA VASQUEZ JULIO

CC# 83056415 X

DE: QUINA PERDOMO BLANCA CECILIA

CC# 40620372 X

A: FAVOR DE SU CONYUGE O COMPAERO (A) PERMANENTE Y DE SUS HIJOS MENORES ACTUALES O DE LOS QUE LLEGARE A TENER.



OFICINA DE REGISTRO DE INSTRUMENTOS PUBLICOS DE BOGOTA ZONA SUR
CERTIFICADO DE TRADICION
MATRICULA INMOBILIARIA

Certificado generado con el Pin No: 2501104819106397634

Nro Matrícula: 50S-40520482

Pagina 11 TURNO: 2025-6446

Impreso el 10 de Enero de 2025 a las 09:09:31 AM

"ESTE CERTIFICADO REFLEJA LA SITUACION JURIDICA DEL INMUEBLE
HASTA LA FECHA Y HORA DE SU EXPEDICION"

No tiene validez sin la firma del registrador en la ultima página

ANOTACION: Nro 007 Fecha: 23-09-2009 Radicación: 2009-84440

Doc: ESCRITURA 6635 del 13-08-2009 NOTARIA 72 de BOGOTA D.C.

VALOR ACTO: \$

ESPECIFICACION: AFECTACION A VIVIENDA FAMILIAR: 0304 AFECTACION A VIVIENDA FAMILIAR

PERSONAS QUE INTERVIENEN EN EL ACTO (X-Titular de derecho real de dominio,I-Titular de dominio incompleto)

A: LOSADA VASQUEZ JULIO

CC# 83056415 X

A: QUINA PERDOMO BLANCA CECILIA

CC# 40620372 X

ANOTACION: Nro 008 Fecha: 22-04-2024 Radicación: 2024-19089

Doc: ESCRITURA 1905 del 03-04-2024 NOTARIA SESENTA Y OCHO de BOGOTA D. C.

VALOR ACTO: \$

Se cancela anotación No: 6

ESPECIFICACION: CANCELACION POR VOLUNTAD DE LAS PARTES: 0843 CANCELACION POR VOLUNTAD DE LAS PARTES PATRIMONIO DE FAMILIA

PERSONAS QUE INTERVIENEN EN EL ACTO (X-Titular de derecho real de dominio,I-Titular de dominio incompleto)

DE: LOSADA VASQUEZ JULIO

CC# 83056415 X

DE: QUINA PERDOMO BLANCA CECILIA

CC# 40620372 X

A: FAVOR SUYO, DE SU CONYUGE O COMPA/ERO PERMANENTE Y DE SUS HIJOS MENORES QUE TIENE O LOS QUE LLEGARE A TENER.

ANOTACION: Nro 009 Fecha: 22-04-2024 Radicación: 2024-19089

Doc: ESCRITURA 1905 del 03-04-2024 NOTARIA SESENTA Y OCHO de BOGOTA D. C.

VALOR ACTO: \$

Se cancela anotación No: 7

ESPECIFICACION: CANCELACION POR VOLUNTAD DE LAS PARTES: 0843 CANCELACION POR VOLUNTAD DE LAS PARTES AFECTACION A VIVIENDA FAMILIAR

PERSONAS QUE INTERVIENEN EN EL ACTO (X-Titular de derecho real de dominio,I-Titular de dominio incompleto)

A: LOSADA VASQUEZ JULIO

CC# 83056415 X

A: QUINA PERDOMO BLANCA CECILIA

CC# 40620372 X

ANOTACION: Nro 010 Fecha: 26-12-2024 Radicación: 2024-72358

Doc: ESCRITURA 2863 del 29-11-2024 NOTARIA CINCUENTA Y TRES de BOGOTA D. C.

VALOR ACTO: \$100,000,000

ESPECIFICACION: COMPRAVENTA: 0125 COMPRAVENTA

PERSONAS QUE INTERVIENEN EN EL ACTO (X-Titular de derecho real de dominio,I-Titular de dominio incompleto)

DE: LOSADA VASQUEZ JULIO

CC# 83056415

DE: QUINA PERDOMO BLANCA CECILIA

CC# 40620372

A: POLO MENDEZ EDUARD ORLEY

CC# 83226810 X

NRO TOTAL DE ANOTACIONES: *10*



OFICINA DE REGISTRO DE INSTRUMENTOS PUBLICOS DE BOGOTA ZONA SUR
CERTIFICADO DE TRADICION
MATRICULA INMOBILIARIA

Certificado generado con el Pin No: 2501104819106397634

Nro Matrícula: 50S-40520482

Pagina 12 TURNO: 2025-6446

Impreso el 10 de Enero de 2025 a las 09:09:31 AM

**"ESTE CERTIFICADO REFLEJA LA SITUACION JURIDICA DEL INMUEBLE
HASTA LA FECHA Y HORA DE SU EXPEDICION"**

No tiene validez sin la firma del registrador en la ultima página

SALVEDADES: (Información Anterior o Corregida)

Anotación Nro: 0 Nro corrección: 1 Radicación: C2011-16252 Fecha: 21-09-2011
SE ACTUALIZA NUMERO CATASTRAL CON EL C.H.I.P., SE INCLUYE DIRECCION ACTUAL, SUMINISTRADA POR LA U.A.E.C.D., SEGUN RES. NO. 0350 DE 24/07/2007 PROFERIDA POR ESA ENTIDAD Y RES. NO. 5386 DE 14/08/2007 EXPEDIDA POR LA S.N.R.
Anotación Nro: 5 Nro corrección: 1 Radicación: C2009-13325 Fecha: 15-10-2009
EN SECCION NATURALEZA JURIDICA ESPECIFICACION CORREGIDA SI VALE ART. 35 D.L. 1250/70 OGF/COR23....
Anotación Nro: 6 Nro corrección: 1 Radicación: C2009-13325 Fecha: 15-10-2009
EN SECCION DE/A INFORMACION CORREGIDA SI VALE ART. 35 D.L. 1250/70 OGF/COR23....

===== **FIN DE ESTE DOCUMENTO** =====

El interesado debe comunicar al registrador cualquier falla o error en el registro de los documentos

USUARIO: Realtech

TURNO: 2025-6446

FECHA: 10-01-2025

EXPEDIDO EN: BOGOTA

GLADYS URIBE ALDANA

REGISTRADORA PRINCIPAL (E)

**SUPERINTENDENCIA
DE NOTARIADO
& REGISTRO**
La guarda de la fe pública

© 80 230901 BMVCO



ENE 31 2025 11:26:44 REMDES 9.90

CORRESPONSAL
BANCOLOMBIA
MULTIPAGAS KENEDY BOGO
CRA 76 33 A 24 SUR
C. UNICO: 3007019562 TER: ABC02077
RECIBO: 253216

RRN: 260895
APRO: 027558

RECAUDO

CONVENIO: 84409
LOS ROSALES CONSTRUC
REF: 000000600000000083226810

VALOR \$ 315.600

TU CORRESPONSAL BANCARIO NO DEBE COBRARTE POR
HACER ESTA TRANSACCION.

Bancolombia es responsable por los servicios
prestados por el CB. El CB no puede prestar
servicios financieros por su cuenta. Verifique
que la información en este documento este
correcta. Para reclamos comuníquese al
018000912345. Conserve esta tirilla como
soporte.

*** COMERCIO ***





TRAZABILIDAD DE FIRMAS

Fechas y horas en UTC-0500 | Bogotá. Flujo de firmasVersión 1.0 AvalSign.

	Estado:	Firmado
	Documento:	LRCAJA-1082156414
	Hash documento:	3d44b3f9b0
	Fecha creación:	2025-02-04 08:46:51

Firmas | Gestionado en Aval sign Firmas: 1

<p>Perito actuante: </p> <p>MICHAEL FELIPE MARTINEZ CORTES</p> <p>Documento: 1020817788</p> <p>Firmado electrónicamente en AvalSign. Token: 654102</p>	
<p>Puntos de autenticación: Correo electrónico: mfelipemc960801@gmail.com Celular: 3138618071</p> <p>Nivel de seguridad: Validado por código único enviado por correo y MSM</p> <p>IP registrada de: Perito 181.63.25.75 2025-02-02 19:16:00</p>	



Gestionado por avalsign.com

Documento firmado electrónicamente de acuerdo con la Ley 527 de 1999 y el Decreto 2364 de 2012. Trazabilidad de los datos y firmantes para garantía de la autenticidad e integridad.

Política de tratamiento de datos: <https://avalsign.com/politica>

