



QR validez del avalúo



**AVALÚOS - CONSTRUCTORA - INTERVENTORÍA**  
**Informe de Valuación de un Inmueble de uso Vivienda Urbano**

<b>Fecha del avalúo</b>		<b>Fecha de visita</b>	24/01/2025
<b>Dirigido a</b>	Caja Promotora de Vivienda Militar y de Policía		
<b>Dirección</b>	CARRERA 43 25-35 CONJUNTO RESIDENCIAL MADERA NATIVA P.H. APARTAMENTO NRO. 3206 PISO 32 TORRE 1		
<b>Barrio</b>	Madera		
<b>Ciudad</b>	Bello		
<b>Departamento</b>	Antioquia		
<b>Propietario</b>	JORGE ANDRES JARAMILLO TABORDA		

Oficina: Cl 151 #18A-34 OF. 505 Bogotá; PBX: 6019159007 Ext. 101  
Página web: <https://losrosales.com/> Email: [avaluos@losrosales.com](mailto:avaluos@losrosales.com)  
Bogotá D.C.-COLOMBIA



## AVALÚOS - CONSTRUCTORA - INTERVENTORÍA

Bogotá D.C.,

Señor(es):

**Caja Promotora de Vivienda Militar y de Policía**

Avalúo solicitado por: JORGE ANDRES JARAMILLO TABORDA

Ciudad

Apreciado(s) Señor(es)

Atendiendo su amable solicitud, adjunto a la presente le estamos enviando el informe de Valuación correspondiente al Valor de Mercado del bien inmueble de propiedad de **JORGE ANDRES JARAMILLO TABORDA** ubicado en la CARRERA 43 25-35 CONJUNTO RESIDENCIAL MADERA NATIVA P.H. APARTAMENTO NRO. 3206 PISO 32 TORRE 1 Madera, de la ciudad de Bello.

Para la determinación del valor comercial del inmueble objeto de avalúo, de acuerdo con lo establecido en el Decreto 1420 del 24 de julio de 1998 y su correspondiente resolución reglamentaria Resolución 620 del 23 de septiembre de 2008 expedida por el Instituto Geográfico Agustín Codazzi, por la cual se establecen los procedimientos para los avalúos ordenados dentro del marco de la Ley 388 de 1997.

Según los criterios analizados, nuestro Avalúo arrojó un valor de \$196,464,100.00 pesos m/cte (Ciento noventa y seis millones cuatrocientos sesenta y cuatro mil cien).

Atentamente,

**Los Rosales Constructora Inmobiliaria S.A.S.**

CESAR ALFONSO JIMENEZ QUINTERO

Oficina: Cl 151 #18A-34 OF. 505 Bogotá; PBX: 6019159007 Ext. 101  
Página web: <https://losrosales.com/> Email: [avaluos@losrosales.com](mailto:avaluos@losrosales.com)  
Bogotá D.C.-COLOMBIA

VALOR COMERCIAL						
Tipo de Área	Descripción	Área	Unidad	Valor unitario	%	Valor total
Area Privada	Apartamento	49.70	M2	\$3,953,000.00	100.00%	\$196,464,100.00
TOTALES					100%	\$196,464,100
Valor en letras Ciento noventa y seis millones cuatrocientos sesenta y cuatro mil cien Pesos Colombianos						

Perito actuante



JHORDAN ALEXIS RODRIGUEZ GONZALEZ  
RAANro: AVAL-1128461299 C.C: 1128461299  
Firmado electrónicamente en AvalSign.  
Fecha: 2025-01-27 02:05:00

VALORES/TIPO DE AREA.			INFORMACIÓN UVR	
	Terreno	Construcción	Valor UVR	1
Integral	0	0	Valor del avalúo en UVR	196,464,100.00
Proporcional	0	196,464,100	Valor asegurable	196,464,100
% valor proporcional		100	Tiempo esperado comercialización	12
Calificación garantía				
Observación calificación				
Observación				

Código	LRCAJA-8061832	Propósito	Modelo 8-14	Tipo avalúo	valor comercial
Datos del dirigido a:					
Dirigido A	Caja Promotora de Vivienda Militar y de Policía				
Tipo identificación	NIT.	Documento	NIT 860021967-7	Email	
Datos del solicitante:					
Solicitante	JORGE ANDRES JARAMILLO TABORDA				
Tipo identificación	C.C.	Documento	8061832	Teléfono	3052104312
Email					
Datos del propietario:					
Propietario	JORGE ANDRES JARAMILLO TABORDA				
Tipo identificación	C.C.	Documento	8061832	Ocupante	Desocupado
Datos del inmueble objeto de avalúo:					
Dirección	CARRERA 43 25-35 CONJUNTO RESIDENCIAL MADERA NATIVA P.H. APARTAMENTO NRO. 3206 PISO 32 TORRE 1				
Conjunto	CONJUNTO RESIDENCIAL MADERA NATIVA P.H.				
Ciudad	Bello	Departamento	Antioquia	Estrato	3
Sector	Urbano	Barrio	Madera	Ubicación	Construcción
Tipo Inmueble	Apartamento	Tipo subsidio	VIP Vivienda Interes Prioritario	Sometido a PH	Si
Observación	<p><b>Inmueble ubicado en:</b> Barrio Madera, se encuentra a 400 m de Estación Metro Madera y a 3.0 km de Parque Principal de Bello.</p> <p><b>Al inmueble se llega así:</b> Se toma la Cerrera 45 (Vía Machado) y se gira en Calle 26 vías con pavimento, andenes, sardineles y alumbrado público</p> <p>Cuenta con servicios públicos (agua, energía y gas), contadores instalados y funcionales.</p>				



Uso actual	Vivienda	Piso inmueble	32																				
Clase inmueble	Multifamiliar	Otro		Método evaluación	MERCADO																		
Justificación de Metodología	Para la determinación del valor comercial del inmueble objeto de avalúo, de acuerdo con lo establecido en el <b>Decreto 1420 del 24 de julio de 1998</b> y su correspondiente resolución reglamentaria <b>Resolución 620 del 23 de septiembre de 2008</b> expedida por el Instituto Geográfico Agustín Codazzi, por la cual se establecen los procedimientos para los avalúos ordenados dentro del marco de la <b>Ley 388 de 1997</b> ; <b>se utiliza el siguiente (s) método(s): MÉTODO DE COMPARACIÓN O DE MERCADO:</b> Es la técnica valuatoria que busca establecer el valor comercial del bien, a partir del estudio de las ofertas o transacciones recientes, de bienes semejantes y comparables al del objeto de avalúo. Tales ofertas o transacciones deberán ser clasificadas, analizadas e interpretadas para llegar a la estimación del valor comercial.																						
<table><tr><th>ÁREAS JURÍDICAS</th><th>UND</th><th>VALOR</th><th>ÁREAS CATASTRAL</th><th>UND</th><th>VALOR</th></tr><tr><td>AREA CONSTRUIDA</td><td>M2</td><td>54.50</td><td>AVALUO CATASTRAL 2025</td><td>PESOS</td><td>102.617.000</td></tr><tr><td>AREA PRIVADA</td><td>M2</td><td>49.70</td><td></td><td></td><td></td></tr></table>						ÁREAS JURÍDICAS	UND	VALOR	ÁREAS CATASTRAL	UND	VALOR	AREA CONSTRUIDA	M2	54.50	AVALUO CATASTRAL 2025	PESOS	102.617.000	AREA PRIVADA	M2	49.70			
ÁREAS JURÍDICAS	UND	VALOR	ÁREAS CATASTRAL	UND	VALOR																		
AREA CONSTRUIDA	M2	54.50	AVALUO CATASTRAL 2025	PESOS	102.617.000																		
AREA PRIVADA	M2	49.70																					
<table><tr><th>ÁREAS MEDIDAS EN VISITA</th><th>UND</th><th>VALOR</th><th>ÁREAS VALORADAS</th><th>UND</th><th>VALOR</th></tr><tr><td>AREA PRIVADA MEDIDA</td><td>M2</td><td>49.70</td><td>AREA PRIVADA VALORADA</td><td>M2</td><td>49.70</td></tr></table>						ÁREAS MEDIDAS EN VISITA	UND	VALOR	ÁREAS VALORADAS	UND	VALOR	AREA PRIVADA MEDIDA	M2	49.70	AREA PRIVADA VALORADA	M2	49.70						
ÁREAS MEDIDAS EN VISITA	UND	VALOR	ÁREAS VALORADAS	UND	VALOR																		
AREA PRIVADA MEDIDA	M2	49.70	AREA PRIVADA VALORADA	M2	49.70																		
Perspectivas de valoración	De acuerdo a las condiciones del sector y a la dinámica de mercado del mismo, se consideran perspectivas de valoración medias																						
Actualidad edificadora	En momento de inspección técnica la torre 2 del conjunto se encuentra en proceso de construcción. También se evidencian construcción de conjuntos multifamiliares en lotes circundantes.																						
Comportamiento Oferta y Demanda	Del análisis del segmento del mercado relativo a los inmuebles comparables con el que se valora se deduce que la oferta en la zona es media, y se considera que la demanda es media.																						
Reglamentación urbanística:	Inmueble sometido a régimen de propiedad horizontal; Ley 675 de agosto 3 de 2001, certificado de tradición adjunto. <b>Ordenamiento territorial vigente a la fecha del informe:</b> POT BELLO - ACU 033 2009 SEP 3																						

## Plano Uso de suelo-actividad

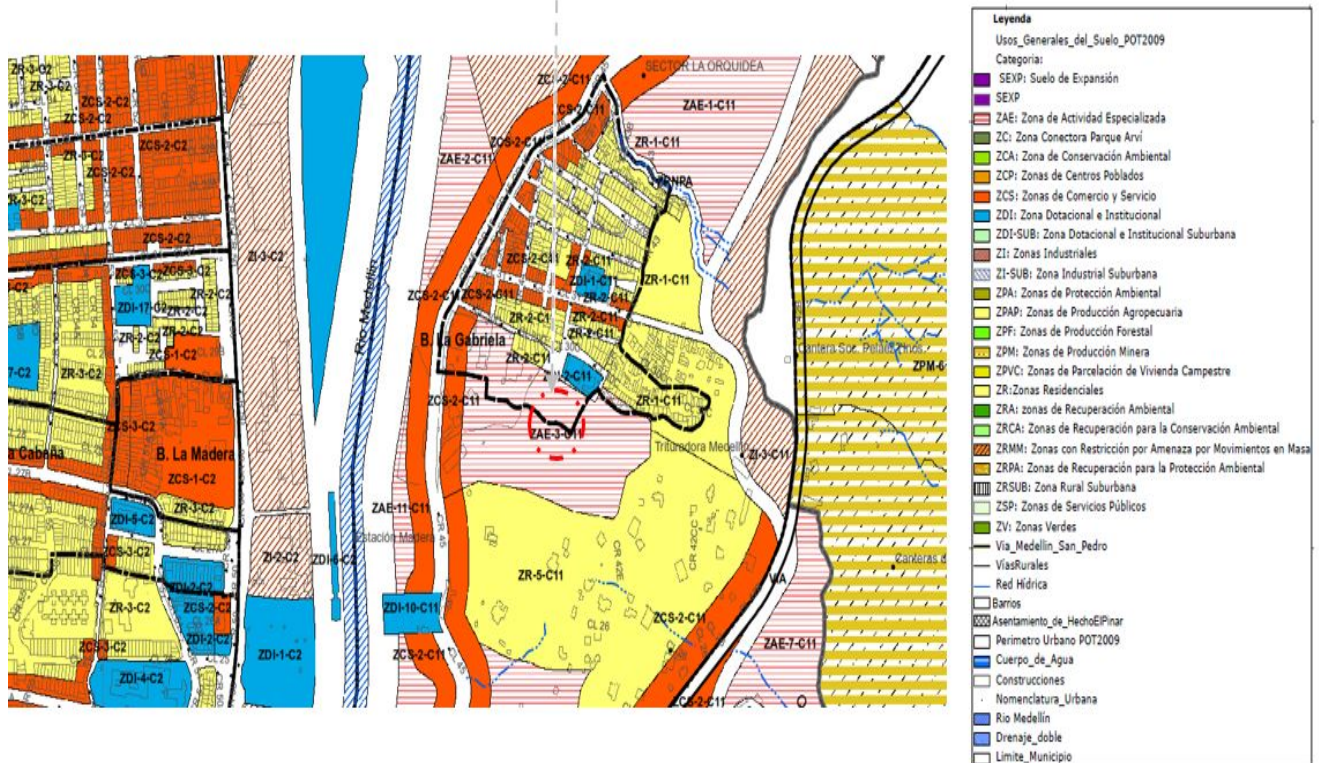

## Plano remoción masa

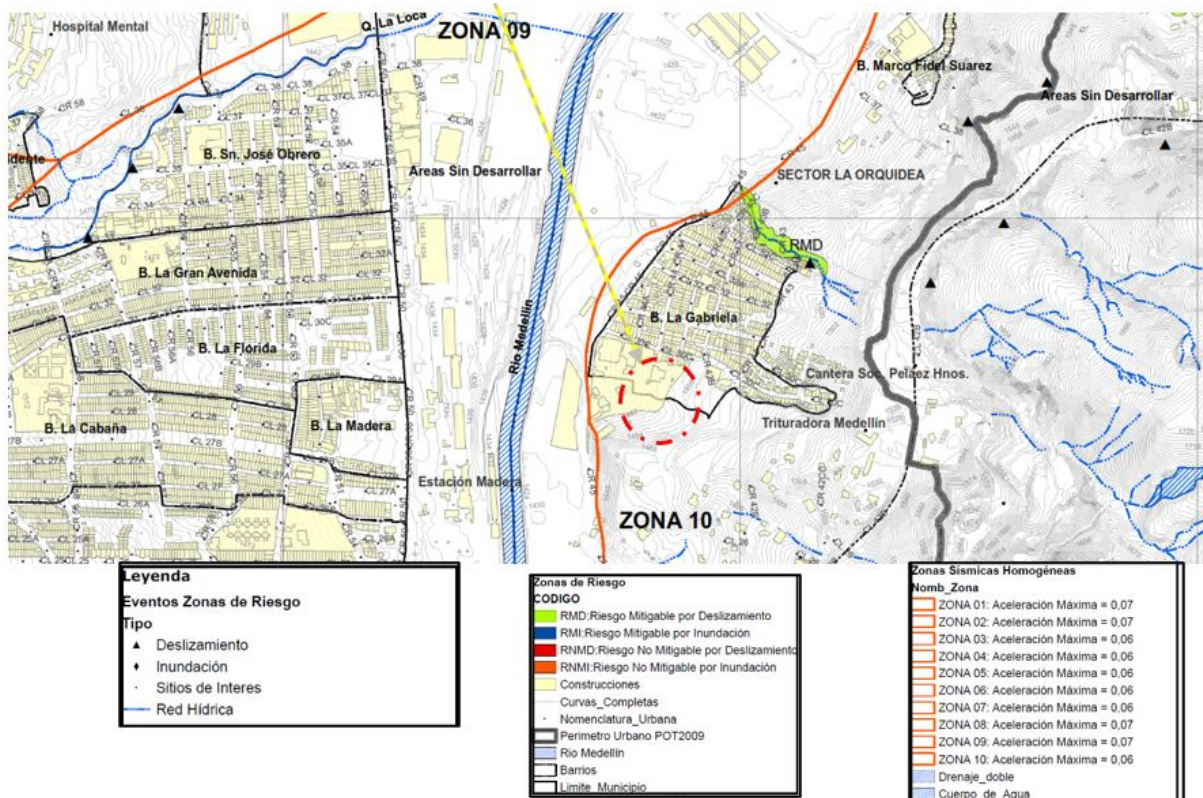



Areas o Documentos

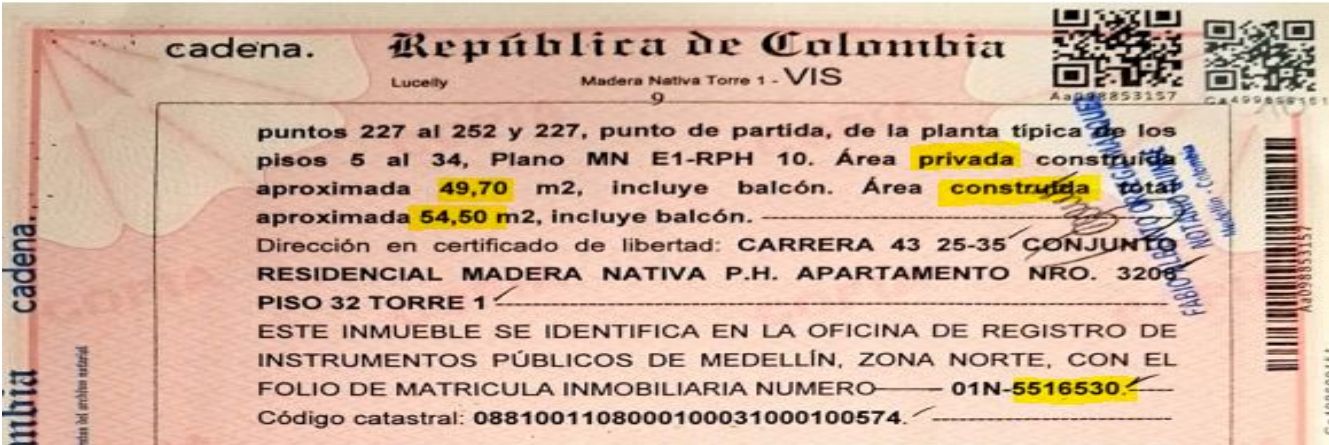
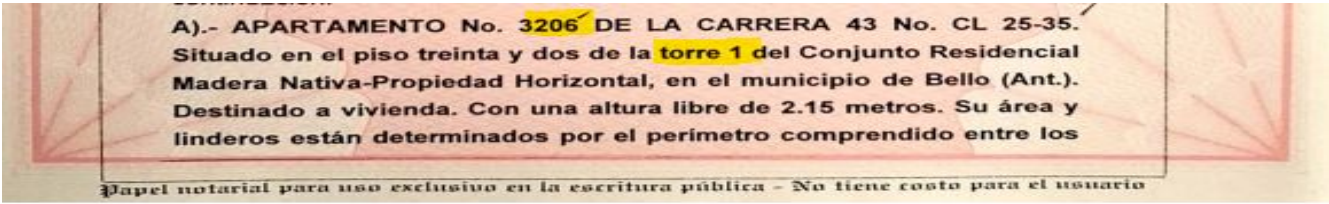

Areas o Documentos

La validez de este documento podrá verificarse en la página [certificados.supernotariado.gov.co](https://certificados.supernotariado.gov.co)



SUPERINTENDENCIA  
DE NOTARIADO  
& REGISTRO

la gestión de la fe pública

OFICINA DE REGISTRO DE INSTRUMENTOS PUBLICOS DE MEDELLIN NORTE

CERTIFICADO DE TRADICION

MATRICULA INMOBILIARIA

Certificado generado con el Pin No: 2501213456106997141

Nro Matrícula: 01N-5516530

Pagina 1 TURNO: 2025-11217

Impreso el 21 de Enero de 2025 a las 10:10:17 AM

"ESTE CERTIFICADO REFLEJA LA SITUACION JURIDICA DEL INMUEBLE  
HASTA LA FECHA Y HORA DE SU EXPEDICION"

No tiene validez sin la firma del registrador en la ultima página

CIRCULO REGISTRAL: 01N - MEDELLIN NORTE DEPTO: ANTIOQUIA MUNICIPIO: BELLO VEREDA: BELLO

FECHA APERTURA: 04-01-2022 RADICACIÓN: 2021-56626 CON: ESCRITURA DE: 15-12-2021

CODIGO CATASTRAL: COD CATASTRAL ANT: SIN INFORMACION

NUPRE:

ESTADO DEL FOLIO: **ACTIVO**

=====

DESCRIPCION: CABIDA Y LINDEROS

APARTAMENTO NRO. 3206 PISO 32 TORRE 1 CON AREA DE 49.70 MTS2 CON COEFICIENTE DE 0.294% CUYOS LINDEROS Y DEMAS ESPECIFICACIONES OBRAN EN ESCRITURA NRO.1334 DE FECHA 24-09-2021 EN NOTARIA VEINTISIETE DE MEDELLIN (ARTICULO 8 PARAGRAFO 1 DE LA LEY 1579 DE 2012)

ESCRITURAS				
Nro. escritura	Tipo	Fecha	Notaria	Ciudad
9432	EscrituraDePropiedad	30/08/2024	15	Medellín
MATRÍCULAS				
Nro. Matrícula	Fecha	Coeficiente	Cédula catastral	Detalle
01N-5516530	21/01/2025	0.294%		Apartamento
Observación	La presente tasación no constituye un estudio de títulos, ni se asume responsabilidad por vicios ocultos u otras características del inmueble. Limitaciones al dominio: anotaciones No. 007 y 008, del certificado de tradición suministrado, se recomienda levantar.			

Observación	El inmueble objeto de avalúo no cuenta con garaje, ni con cuarto útil de usos privados. El conjunto cuenta con parqueaderos comunales en 2 sótanos y niveles 1 y 2 con: 140 celdas de motos y 220 celdas de carros.
-------------	---

SERVICIOS PÚBLICOS			AMOBLAMIENTO URBANO		
	Sector	Inmueble		Sector	
Energía	SI	SI	Alumbrado	SI	
Acueducto	SI	SI	Arborizacion	SI	
Alcantarillado	SI	SI	Alamedas	SI	
Gas	SI	SI	Ciclo rutas	NO	
CARACTERISTICAS					
Uso predominante	Residencial	Área de actividad	Residencial.	Demanda / Interés	Media
Estrato	3	Barrio legal	Si	Topografia	Inclinada

Transporte	Bueno	Condiciones de salubridad	Bueno		
EQUIPAMIENTO			VIAS, ANDENES Y SARDINELES		
	Nivel	Nivel Distancia		Sector	Conservación
Zonas recreativas	No hay	mas de 500	Andenes	SI	Bueno
Áreas verdes	Bueno	0-100	Sardineles	SI	Bueno
Estacionamiento	Regular	mas de 500	Vías pavimentadas	SI	Bueno
Asistencial	No hay	mas de 500	Tipo de vía	Secundaria	
Escolar	Bueno	300-400			
Comercial	Bueno	300-400			
IMPACTO AMBIENTAL					
Aire	NO	Basura	NO	Inseguridad	NO
Ruido	NO	Aguas	NO	Otro	NO
Observación:	Las vías de acceso inmediatas al inmueble son: urbanizadas con pavimento, andenes, sardineles en buen estado de conservación y alumbrado público. No se evidencian afectaciones ambientales, de seguridad o de orden público en el entorno inmediato.				

Escritura de Propiedad Horizontal	1334		Fecha escritura	27/01/2025	
Notaria escritura	27		Ciudad escritura	Medellín	
Valor administración	220000	Total unidades	704	Terraza comunal	No
Ubicación	Apartamento Exterior	# Pisos edificio	34	Porteria	Si
Horario vigilancia	24 horas	Tanque	Si	Cancha	No
Zonas verdes	Si	Shut	Si	Citófono	No
Aire	No	Teatrino	No	Sauna	Si

acondicionado					
Club	No	Bomba eyectora	No	Gimnasio	Si
Bicicletero	No	Garaje visitante	Si	Golfito	No
Calefacción	No	Planta eléctrica	No	Jardín infantil	No
Piscinas	Si	Ascensores	Si	#Ascensores	3
#Sotanos	2				
Observación	Escritura: 1334, Fecha escritura: 27/01/2025, Notaría escritura: 27, Ciudad escritura: Medellín, Administración: 220000, Total unidades: 704, Ubicación: Apartamento Exterior , Nro. Pisos: 34, Portería: Si, Horario vigilancia: 24 horas, Tanque: Si, Zonas verdes: Si, Shut: Si, Sauna: Si, Gimnasio: Si, Garaje visitante: Si, Piscina: Si, Nro. Sótanos: 2, Ascensores: Si, Nro. Ascensores: 3. Al tratarse de un proyecto que se desarrolló como Vivienda de Interés social, la constructora realizó las entregas del hall de acceso y puntos fijos de cada nivel sin acabados, como se puede observar en registro fotográfico del nivel 32 y del nivel 5. En momento de inspección técnica el conjunto se encuentra en proceso de construcción de la torre 2, además de las zonas comunes no esenciales a las cuales no se permitió el acceso: Piscina, Sauna y truco, Salón para yoga, zona Sala de proyecciones, zona Juegos infantiles, zona Salón de juegos, Zona húmeda con baños y vestier, zona Oratorio, zona Baño para mascotas, zona Local interno				

Estado de la conservación	Optimo	Estructura	Mixto	Estructura reforzada	SI
Material construcción	concreto reforzado	Tipo estructura	sistema dual o combinado		
Daños por Sismos	NO	Ajustes sismos resistentes	NO	Cubierta	Placa de concreto
Fachada	ladrillo a la vista	Ancho fachada	Mayor 9 metros	Irregularidad planta	No
Irregularidad altura	No	Tipologia vivienda	Edificio en Altura - Piso en Manzana	Otro tipologia vivienda	
Año construcción	2024	Edad Inmueble	1 a±os	Vida útil	100 a±os
Estado construcción	Usada	%Avance	100		
Licencia construcción	Sin Informaci³n				
Observaci³n	Estructura en aparente buen estado de conservaci³n en el momento de la visita, no se observa grietas o fallas a simple vista. La presente tasaci³n no constituye un dictamen estructural, de cimentaci³n o de cualquier otra rama de la ingenierí civil o la arquitectura, por lo tanto, no puede ser utilizado para fines relacionados con esas ramas; ni se asume responsabilidad por vicios ocultos u otras características del inmueble.				

INFORMACI³N DEPENDENCIAS					
Sala	1	Comedor	1	Cocina	Sencilla
Baños Sociales	1	Patio interior	0	Habitaciones	3
Closet	1	Baños privados	1	Estar	0
Bodega	0	Estudio	0	Cuarto servicio	0

Baños servicio	0	Zona ropas	1	Local	0
Balcón	1	Jardin	No	Zona verde	No
Oficina	0	Ventilación	Bueno	Iluminación	Bueno
Observación	Apartamento. Consta de: sala: 1, Comedor: 1, Cocina: Sencilla, Baño social: 1, Habitaciones: 3, Closet: 1, Baño privado: 1, Zona ropas: 1, Balcón: 1, Ventilación: Bueno, Iluminación: Bueno				

	Sala	Comedor	Cocina	Baño	Piso	Techo	Muro	Carpintería
Calidad	Sin acabado	Sin acabado	Sencillo	Sencillo	Sin acabado	Sin acabado	Sin acabado	Normal
Estado	Bueno.	Bueno.	Bueno.	Bueno.	Bueno.	Bueno.	Bueno.	Bueno.
Observación	Pisos, muros y Cubierta en obra gris sin acabados, Baño Social Sencillo con piso y muros en cerámica sin división de zona húmeda, Cocina sencilla y zona de ropas con muro en 2 niveles de enchape en cerámica, mesón de aluminio. El inmueble se encuentra en óptimo estado de conservación.							



**Dirección:** CARRERA 43 25-35 CONJUNTO RESIDENCIAL MADERA NATIVA P.H. APARTAMENTO NRO. 3206 PISO 32  
TORRE 1 | Madera | Bello | Antioquia

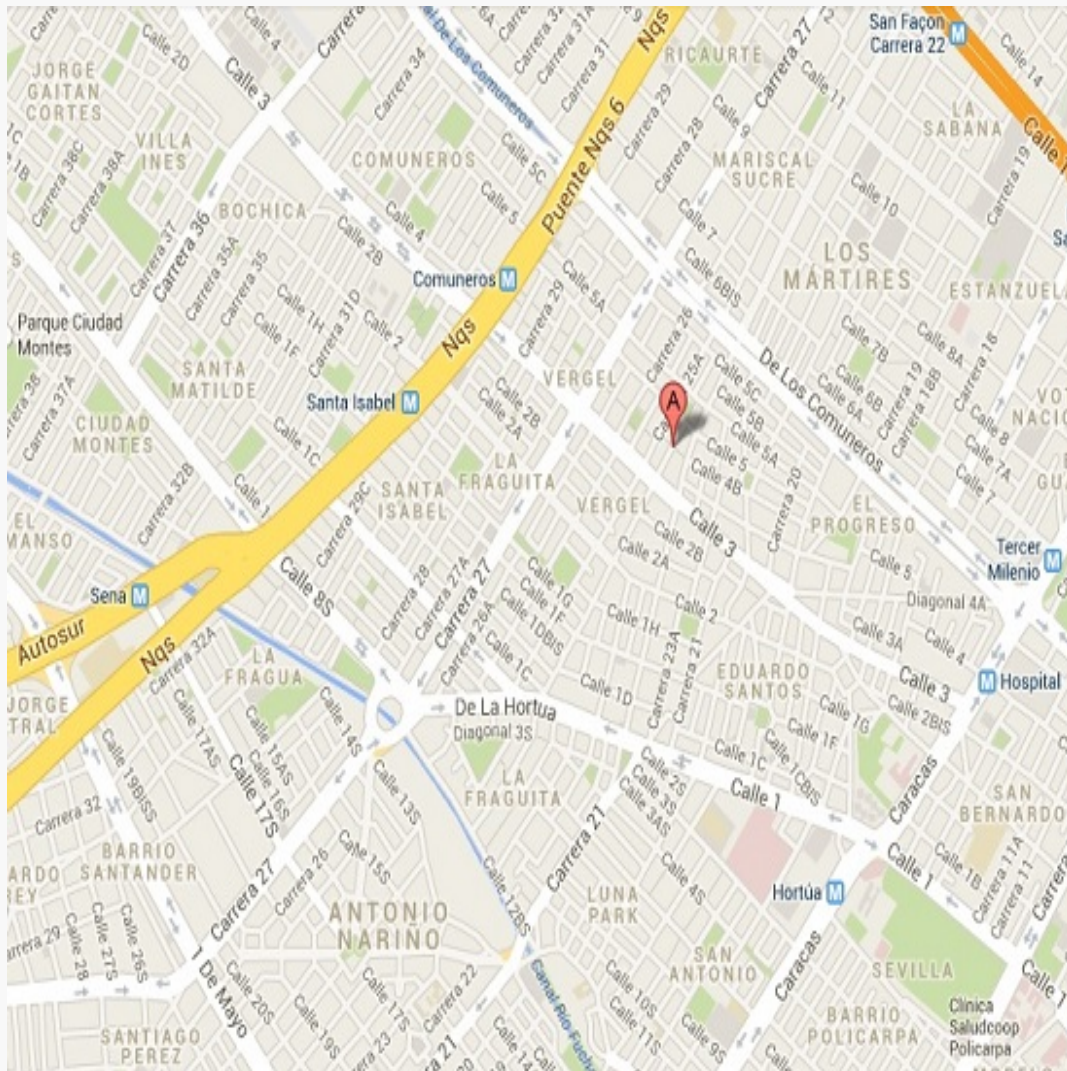

**LATITUD**

MAGNA SIRGAS: 6.3139153689879794

GEOGRAFICAS : 6° 18' 50.0934''

**LONGITUD**

MAGNA SIRGAS: -75.55083329817789

GEOGRAFICAS : 75° 33' 2.9982''

#	DIRECCION	# PISO	VALOR VENTA	NEG	VALOR DEPURADO	# GARAJE	VALOR UNIDAD GARAJE	# DEPOSITO Y OTROS	VALOR DEPOSITO Y OTROS	VALOR M2	TELEFONO
1	MADERA NATIVA P.H.	32	\$195,000,000	1.00	\$195,000,000	0	\$	0	\$	\$3,923,541.25	3183640527
2	Niquia - Bello	25	\$180,000,000	1.00	\$180,000,000	0	\$	0	\$	\$3,600,000.00	3193533999
3	Niquia - Bello	18	\$185,000,000	1.00	\$185,000,000	0	\$	0	\$	\$3,627,450.98	320 6729266
4	MADERA NATIVA P.H.	7	\$250,000,000	1.00	\$250,000,000	0	\$	0	\$	\$5,030,181.09	313 5491529
Del inmueble		32				0		0			

#	EDAD	AREA CONSTRUIDA	AREA PRIVADA	FACTOR ACABADOS	FACTOR EDAD	FACTOR PISO	FACTOR TAMANO	FACTOR UBICACION	FACTOR HOMOLOGACION	RESULTADOS
1	1		49.70	1.0	1.0	1.0	1.0	1.0	1	\$3,923,541.25
2	1		50	1.0	1.0	1.0	1.0	1.05	1.05	\$3,780,000.00
3	1		51	1.0	1.0	1.0	1.0	1.05	1.05	\$3,808,823.53
4	3		49.70	0.90	1.0	0.95	1.0	1.0	0.86	\$4,300,804.83
1	años									
									PROMEDIO	\$3,953,292.40
									DESV. STANDAR	\$239,827.39
									COEF. VARIACION	6.07%

VALOR MÁXIMO	POR Mt2	\$4,193,119.79	TOTAL	\$208,398,053.66
VALOR MÍNIMO	POR Mt2	\$3,713,465.01	TOTAL	\$184,559,211.15
VALOR TOTAL	\$196,464,100.00			

Observaciones:
Se debe tener en cuenta que el inmueble objeto de avalúo se encuentra en obra gris y se encuentra en nivel 32. Se homogenizan las ofertas 2 y 3 por ubicación al encontrarse en barrio Niquia. y la oferta 4 al tener acabaos completos en obra blanca y encontrarse en nivel de piso 7.
Enlaces: 1- <a href="https://acieno.com.co/proyectos/madera-nativa/">https://acieno.com.co/proyectos/madera-nativa/</a> 2- <a href="https://apartamento.mercadolibre.com.co/MCO-2749126606-apartamento-a-la-venta-en-obra-gris-niquia-bello--JMfpolycard_client=search-nordic&amp;position=1&amp;search_layout=grid&amp;type=item&amp;tracking_id=5fcbf526-58ed-421b-8659-2d705991cfd6">https://apartamento.mercadolibre.com.co/MCO-2749126606-apartamento-a-la-venta-en-obra-gris-niquia-bello--JMfpolycard_client=search-nordic&amp;position=1&amp;search_layout=grid&amp;type=item&amp;tracking_id=5fcbf526-58ed-421b-8659-2d705991cfd6</a> 3- <a href="https://casas.mitula.com.co/adform/24301-256-763d-8a7f52baba3c-953f-1920b2c-b277?page=1&amp;pos=3&amp;t_sec=1&amp;t_pvid=9fa34f9f-7e97-4759-bd93-cf6b979f3d5">https://casas.mitula.com.co/adform/24301-256-763d-8a7f52baba3c-953f-1920b2c-b277?page=1&amp;pos=3&amp;t_sec=1&amp;t_pvid=9fa34f9f-7e97-4759-bd93-cf6b979f3d5</a> 4- <a href="https://www.fincaraiz.com.co/apartamento-en-venta/191348319">https://www.fincaraiz.com.co/apartamento-en-venta/191348319</a>

Plano



**NATIVA**  
MADERA · APARTAMENTOS

**APARTAMENTO 54.50 M²**  
Area privada 49.60M²

\*Las áreas ofrecidas corresponden a la suma de las áreas cubiertas y descubiertas, más el área que ocupan los muros internos y de cerramiento del bien inmueble. En el desarrollo de la obra puede haber cambios sugeridos por diseños hidráulicos, estructurales, sanitarios, de gas y ambientales. Estas son ilustraciones, no comprometen la sociedad.



Foto Selfie



Foto Selfie



Foto Selfie



Vía frente al inmueble



Entorno



Contador de Energia

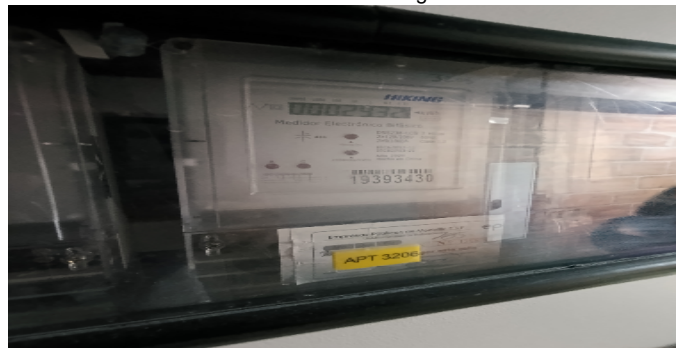

Contador de Agua



Contador de Agua





Contador de Gas



Fachada del Inmueble



Nomenclatura



Nomenclatura



Fachada del Conjunto



Nomenclatura del Conjunto



Nomenclatura del Conjunto



Puerta de entrada





Sala Comedor



Sala



Comedor



Cocina



Zona de Ropas



Zona de Ropas



Balcón



Hall o Estar de Habitaciones





Hab. 1 o Habitación Principal



Closet hab. Principal



Baño Privado Hab 1



Habitación 2



### Habitación 3



Baño Social 1



Shut de Basuras-CJ



Ascensor-CJ





Ascensor-CJ



Garajes Comunes-CJ



Garajes Comunes-CJ

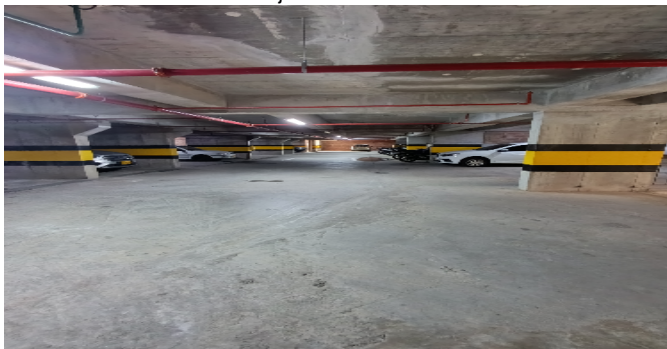

Garajes Comunes-CJ



Garajes Comunes-CJ



Escalera común - CJ



Escalera común - CJ



Salón Social-CJ





Piscinas-CJ



Gimnasio-CJ



Gimnasio-CJ



Garajes para motos-CJ



Otras Zonas Sociales-CJ



Otras Zonas Sociales-CJ



Otras Zonas Sociales-CJ



Otras Zonas Sociales-CJ



Otras Zonas Sociales-CJ



Otras Zonas Sociales-CJ



PASILLOS DE NIVEL 5 TAMBIEN EN OBRA NEGRA



PASILLOS DE NIVEL 5 TAMBIEN EN OBRA NEGRA



PASILLOS DE NIVEL 5 TAMBIEN EN OBRA NEGRA





**VOCABULARIO: PRECIO:** Es un término que se utiliza para la cuantía que se solicita, ofrece o paga por un bien o servicio. El precio de venta es un hecho histórico. **COSTO:** es el precio pagado por los bienes y servicios o la cantidad exigida para crear o producir el bien o el servicio. **MERCADO:** un mercado es el entorno en el que se comercializan bienes y servicios entre compradores y vendedores a través de un mecanismo de precios. --- **AVALÚO:** Es el estudio o proceso mediante el cual se estima y documenta el valor de un bien o bien inmueble, servicio, actividad, cosa u objeto, de acuerdo a la apreciación personal expresada por un profesional que cuenta con los conocimientos técnicos, aplique normas y procedimientos generalmente aceptados en esta especialidad. --- **VALOR COMERCIAL:** Es el precio más probable en que se podría comercializar un bien, en las circunstancias prevalecientes a la fecha del avalúo, en un plazo razonable de exposición, en una transacción llevada a cabo entre un oferente y un demandante libre de presiones, bien informados.

**ABREVIACIONES:** Apartamento: APTO ó AP --- TORRE: TO --- LOTE: LO --- CASA: CS o CA --- AVENIDA: AV --- CALLE: CL --- CARRERA: CRA ó KR--- Diagonal: Diag. --- Conjunto: CJ --- Edificio: ED --- Residencial: Res --- Etapa: ET --- SIN Estrato: SE---Matrícula inmobiliaria: M.I.--- Certificado de libertad y tradición: CLT---- SIN INFORMACIÓN: S/I

----- **METODOLOGÍA:** Para la determinación del valor comercial del inmueble objeto de avalúo, de acuerdo con lo establecido en el **Decreto 1420 del 24 de julio de 1998** y su correspondiente resolución reglamentaria **Resolución 620 del 23 de septiembre de 2008** expedida por el Instituto Geográfico Agustín Codazzi, por la cual se establecen los procedimientos para los avalúos ordenados dentro del marco de la **Ley 388 de 1997**:

**1. Método de comparación o de mercado:** Es la técnica valuatoria que busca establecer el valor comercial del bien, a partir del estudio de las ofertas o transacciones recientes, de bienes semejantes y comparables al del objeto de avalúo. Tales ofertas o transacciones deberán ser clasificadas, analizadas e interpretadas para llegar a la estimación del valor comercial.

**2. Método de capitalización de rentas o ingresos:** Es la técnica valuatoria que busca establecer el valor comercial de un bien, a partir de las rentas o ingresos que se puedan obtener del mismo bien, o inmuebles semejantes y comparables por sus características físicas, de uso y ubicación, trayendo a valor presente la suma de los probables ingresos o rentas generadas en la vida remanente del bien objeto de avalúo, con una tasa de capitalización o interés.

**3. Método de costo de reposición:** Es el que busca establecer el valor comercial del bien objeto de avalúo a partir de estimar el costo total de la construcción a precios de hoy, un bien semejante al del objeto de avalúo, y restarle la depreciación acumulada. Para la depreciación de las construcciones se deben emplear modelos continuos y no los discontinuos o en escalera. Deberá adoptarse un sistema que tenga en cuenta la edad y el estado de conservación, tal como lo establece Fitto y Corvini.

**4-) Método o técnica Residual:** Es el que busca establecer el valor comercial del bien, normalmente para el terreno, a partir de estimar el monto total de las ventas de un proyecto de construcción, acorde con la reglamentación urbanística vigente y de conformidad con el mercado del bien final vendible, en el terreno objeto de avalúo. Este método (técnica) debe desarrollarse bajo el principio de mayor y mejor uso.

**El valuador confirma que:** el informe de valuación es confidencial para las partes, hacia quien está dirigido o sus asesores profesionales, para el propósito específico del encargo; no se acepta ninguna responsabilidad ante ninguna tercera parte, y el valuador no acepta ninguna responsabilidad por la utilización inadecuada del informe. Se prohíbe la publicación del informe en todo o en parte, o cualquier referencia al mismo, o a las cifras de valuación contenidas en él, o los nombres y afiliación profesional de los valuadores, sin el consentimiento escrito del Valuador. ---- **El profesional que firma** declara que no tiene hoy, ni espera tener en el futuro, interés en la propiedad valorada; ni participación en los usos que se hagan del avalúo, ni con las personas que participen en la operación. Ha inspeccionado el inmueble personalmente y/o su equipo de trabajo con RAA vigente, y la información es la observada; los inconvenientes y limitaciones que pueda tener el bien y su

vecindario, están mencionados. Además, se mantendrá un nivel de confidencialidad, acorde a las exigencias de **Los Rosales Constructora Inmobiliaria S.A.S.** ---No es responsabilidad del valuador, el uso de este informe, para un fin distinto al que fue solicitado. --- **La valuación se llevó a cabo conforme a un código de ética** y normas de conducta. El Valuador ha cumplido los requisitos de formación de su profesión. Se adjunta el registro RAA de evaluador en el presente informe. Las descripciones de hechos presentadas en el informe son correctas hasta donde el Valuador alcanza a conocer. Los análisis y resultados solamente se ven restringidos por las hipótesis y condiciones restrictivas que se describen en el informe.

La compañía valuadora así como el valuador no serán responsables de la veracidad de la información urbanística que afecte o haya afectado el inmueble objeto del predio en el momento de la realización del avalúo. El evaluador deberá dejar consignadas las inconsistencias que observe. --- **La compañía valuadora** así como el valuador no serán responsables de la veracidad de la información y ubicación del bien, informada por el solicitante; los antecedentes de propiedad asentados en el presente Avalúo es la contenida en la documentación oficial proporcionada por el solicitante del propio Avalúo y/o propietario del bien a valorar y/o entidad pública o privada solicitante del avalúo, la cual asumimos como correcta y se recibe de buena fe. Entre ella, podemos mencionar la escritura de propiedad o propiedad horizontal, certificado de libertad y tradición, entre otros. --- **El presente Avalúo es de USO exclusivo del(os) solicitante(s)** para el destino o propósito expresado en el mismo, por lo que no podrá ser utilizado para fines distintos. --- **La presente tasación no constituye un dictamen estructural, de cimentación, de hidrología, de suelos, de sismología,** o de cualquier otra rama de la ingeniería civil o la arquitectura, por lo tanto, no puede ser utilizado para fines relacionados con esas ramas ni se asume responsabilidad por vicios ocultos u otras características del inmueble que no puedan ser apreciadas en una visita normal de inspección física para efectos de tasación. Incluso cuando se aprecien algunas características que puedan constituir anomalías con respecto al estado de conservación normal -**según la vida útil consumida** de un inmueble o a su estructura, el valuador no asume mayor responsabilidad que así indicarlo cuando son detectadas, ya que aunque se presenten estados de conservación malos o ruinosos, es obligación del perito realizar la tasación según los criterios y normas vigentes y aplicables según el propósito del mismo. -- **No se han tenido** en cuenta en la elaboración del presente informe, posibles contingencias o afectaciones de orden jurídico, tales como: Titulación, Modos de Adquisición de Dominio, limitaciones de dominio, Contratos de Tenencia, Demandas Pendientes y en general cualquier asunto de carácter legal. El valor asignado se entiende como valor presente del inmueble tal y como se encontraba al momento de efectuar la visita de inspección. **Por tales motivos, el presente avalúo, no representa en ninguno de los casos un estudio de títulos.** --- Los valores comerciales asignados a los inmuebles, tienen que ver directamente con el área determinada en los documentos públicos suministrados por el interesado y/o áreas susceptibles de legalizar de acuerdo a la normatividad aplicable. --**Vigencia del avalúo: decretos 1420/1998 y 422/2000**, expedidos por el Ministerio de Hacienda y Crédito Público y ministerio de Desarrollo Económico, el presente avalúo tiene una **vigencia de un año**, contado desde la fecha expedición, siempre y cuando las condiciones físicas, intrínsecas, extrínsecas y normativas del inmueble valuado, no sufran cambios significativos, así como tampoco se presenten variaciones representativas del mercado inmobiliario comparable. Por otra parte, el **Decreto 145/2000**, "por medio del cual se establecen las condiciones de los créditos de vivienda individual a largo plazo, el avalúo practicado para tal fin, debe encontrarse dentro de los **seis (6) meses** anteriores al otorgamiento del crédito" --- **FAVORABILIDAD:** La finalidad de un proceso valuatorio, es dar valor, por tal motivo cuando se da un concepto de favorabilidad, este está sujeto al cumplimiento de las políticas exigidas por la entidad a la que se le está dirigiendo el avalúo, la cual establece los requisitos para dar un concepto, de acuerdo a los requerimientos internos de dicha entidad. La favorabilidad es un concepto independiente al valor del avalúo, el cual no se afecta por dicho concepto. NO es responsabilidad del perito y/o de Los Rosales dicho concepto, el cual se aporta de buena fe, es responsabilidad de a quien se dirige el avalúo verificar de acuerdo a sus políticas.

**FINAL DEL INFORME AVALÚO LRCAJA-8061832**



PIN de Validación: b3a30ab5



<https://www.raa.org.co>



**Corporación Autorregulador Nacional de Avaluadores - ANA**

NIT: 900796614-2

**Entidad Reconocida de Autorregulación mediante la Resolución 20910 de 2016 de la Superintendencia de Industria y Comercio**

El señor(a) JHORDAN ALEXIS RODRIGUEZ GONZALEZ, identificado(a) con la Cédula de ciudadanía No. 1128461299, se encuentra inscrito(a) en el Registro Abierto de Avaluadores, desde el 28 de Diciembre de 2021 y se le ha asignado el número de avaluador AVAL-1128461299.

Al momento de expedición de este certificado el registro del señor(a) JHORDAN ALEXIS RODRIGUEZ GONZALEZ se encuentra inscrito en las siguientes categorías y alcances:

#### Categoría 1 Inmuebles Urbanos

##### Alcance

- Casas, apartamentos, edificios, oficinas, locales comerciales, terrenos y bodegas situados total o parcialmente en áreas urbanas, lotes no clasificados en la estructura ecológica principal, lotes en suelo de expansión con plan parcial adoptado.

Fecha de inscripción  
28 Dic 2021

Regimen  
Régimen Académico

#### Categoría 2 Inmuebles Rurales

##### Alcance

- Terrenos rurales con o sin construcciones, como viviendas, edificios, establos, galpones, cercas, sistemas de riego, drenaje, vías, adecuación de suelos, pozos, cultivos, plantaciones, lotes en suelo de expansión sin plan parcial adoptado, lotes para el aprovechamiento agropecuario y demás infraestructura de explotación situados totalmente en áreas rurales.

Fecha de inscripción  
28 Dic 2021

Regimen  
Régimen Académico

#### Categoría 3 Recursos Naturales y Suelos de Protección

##### Alcance

- Bienes ambientales, minas, yacimientos y explotaciones minerales. Lotes incluidos en la estructura ecológica principal, lotes definidos o contemplados en el Código de recursos Naturales Renovables y daños ambientales.

Fecha de inscripción  
28 Dic 2021

Regimen  
Régimen Académico

Página 1 de 3



PIN de Validación: b3a30ab5



<https://www.raa.org.co>



#### Categoría 13 Intangibles Especiales

##### Alcance

- Daño emergente, lucro cesante, daño moral, servidumbres, derechos herenciales y litigiosos y demás derechos de indemnización o cálculos compensatorios y cualquier otro derecho no contemplado en las clases anteriores.

Fecha de inscripción  
28 Dic 2021

Régimen  
Régimen Académico

**RAA AVALUO: LRCAJA-8061832 M.I.: 01N-5516530**

#### Los datos de contacto del Avaluador son:

Ciudad: MEDELLÍN, ANTIOQUIA

Dirección: CR 55 36D SUR 25

Teléfono: 30 14480029

Correo Electrónico: jhordan.mt05@gmail.com

#### Títulos Académicos, Certificados de Aptitud Ocupacional y otros programas de formación:

Tecnólogo en Gestión Catastral- Institución Universitaria Colegio Mayor de Antioquia

Que revisados los archivos de antecedentes de procesos disciplinarios de la ERA Corporación Autorregulador Nacional de Avaluadores - ANA; no aparece sanción disciplinaria alguna contra el(la) señor(a) JHORDAN ALEXIS RODRIGUEZ GONZALEZ, identificado(a) con Cédula de ciudadanía No. 1128461299

El(la) señor(a) JHORDAN ALEXIS RODRIGUEZ GONZALEZ se encuentra al día con el pago sus derechos de registro, así como con la cuota de autorregulación con Corporación Autorregulador Nacional de Avaluadores - ANA.

Con el fin de que el destinatario pueda verificar este certificado se le asignó el siguiente código de QR, y puede escanearlo con un dispositivo móvil u otro dispositivo lector con acceso a internet, descargando previamente una aplicación de digitalización de código QR que son gratuitas. La verificación también puede efectuarse ingresando el PIN directamente en la página de RAA <http://www.raa.org.co>. Cualquier inconsistencia entre la información acá contenida y la que reporte la verificación con el código debe ser inmediatamente reportada a Corporación Autorregulador Nacional de Avaluadores - ANA.



PIN de Validación: b3a30ab6



**PIN DE VALIDACIÓN**

**b3 a30 ab6**

El presente certificado se expide en la República de Colombia de conformidad con la información que reposa en el Registro Abierto de Avaluadores RAA., a los dos (02) días del mes de Enero del 2025 y tiene vigencia de 30 días calendario, contados a partir de la fecha de expedición.

**RAA AVALUO: LRCAJA-8061832 M.I.: 01N-5516530**

Firma:   
Alexandra Suarez  
Representante Legal