



QR validez del avalúo



AVALUOS - CONSTRUCTORA - INTERVENTORIA
Informe de Valuación de un Inmueble de uso Vivienda Urbano

| | | | |
|------------------|---|-----------------|------------|
| Fecha del avalúo | | Fecha de visita | 15/01/2025 |
| Dirigido a | Caja Promotora de Vivienda Militar y de PolicÃa | | |
| Dirección | LT 3 B APARTAMENTO 101 INTERIOR 2 CIUDADELA VALLE DEL SOL | | |
| Barrio | CIUDADELA VALLE DEL SOL | | |
| Ciudad | Girardot | | |
| Departamento | Cundinamarca | | |
| Propietario | AQRTURO ECHEVERRY VANEGAS | | |

Oficina: CI 151 #18A-34 OF. 505 Bogotá; PBX: 6019159007 Ext. 101
Página web: <https://losrosales.com/> Email: avaluos@losrosales.com
Bogotá D.C.-COLOMBIA



AVALUOS - CONSTRUCTORA - INTERVENTORIA

Bogotá D.C.,

Señor(es):

Caja Promotora de Vivienda Militar y de Policía

Avalúo solicitado por: FREDYS ENRIQUE MUÑOZ FERNANDEZ

Ciudad

Apreciado(s) Señor(es)

Atendiendo su amable solicitud, adjunto a la presente le estamos enviando el informe de Valuación correspondiente al Valor de Mercado del bien inmueble de propiedad de **AQRTURO ECHEVERRY VANEGAS** ubicado en la LT 3 B APARTAMENTO 101 INTERIOR 2 CIUDADELA VALLE DEL SOL CIUDADELA VALLE DEL SOL, de la ciudad de Girardot.

Para la determinación del valor comercial del inmueble objeto de avalúo, de acuerdo con lo establecido en el Decreto 1420 del 24 de julio de 1998 y su correspondiente resolución reglamentaria Resolución 620 del 23 de septiembre de 2008 expedida por el Instituto Geográfico Agustín Codazzi, por la cual se establecen los procedimientos para los avalúos ordenados dentro del marco de la Ley 388 de 1997.

Según los criterios analizados, nuestro Avalúo arrojó un valor de \$50,430,720.00 pesos m/cte (Cincuenta millones cuatrocientos treinta mil setecientos veinte).

Atentamente,

Los Rosales Constructora Inmobiliaria S.A.S.

CESAR ALFONSO JIMENEZ QUINTERO

Oficina: Cl 151 #18A-34 OF. 505 Bogotá; PBX: 6019159007 Ext. 101

Página web: <https://losrosales.com/> Email: avaluos@losrosales.com

Bogotá D.C.-COLOMBIA

| VALOR COMERCIAL | | | | | | |
|--|-------------|-------|--------|----------------|---------|-----------------|
| Tipo de Área | Descripción | Área | Unidad | Valor unitario | % | Valor total |
| Area Privada | apartamento | 45.68 | M2 | \$1,104,000.00 | 100.00% | \$50,430,720.00 |
| TOTALES | | | | | 100% | \$50,430,720 |
| Valor en letras Cincuenta millones cuatrocientos treinta mil setecientos veinte Pesos Colombianos | | | | | | |

Perito actuante



OSCAR MAURICIO QUINTERO ARISTIZABAL
RAANro: AVAL-79411838 C.C: 79411838
Firmado electrónicamente en AvalSign.
Fecha: 2025-01-21 15:00:00

| VALORES/TIPO DE AREA. | | | INFORMACIÓN UVR | |
|--------------------------|---------|--------------|----------------------------------|---------------|
| | Terreno | Construcción | Valor UVR | 1 |
| Integral | 0 | 0 | Valor del avalúo en UVR | 50,430,720.00 |
| Proporcional | 0 | 50,430,720 | Valor asegurable | 50,430,720 |
| % valor proporcional | | 100 | Tiempo esperado comercialización | 12 |
| Calificación garantía | | | | |
| Observación calificación | | | | |
| Observación | | | | |

| | | | | | |
|--------------------------------------|--|---------------|----------------------------------|---------------|-----------------|
| Código | LRCAJA-1052953445 | Propósito | Modelo 8-14 | Tipo avalúo | valor comercial |
| Datos del dirigido a: | | | | | |
| Dirigido A | Caja Promotora de Vivienda Militar y de Policía | | | | |
| Tipo identificación | NIT. | Documento | NIT 860021967-7 | Email | |
| Datos del solicitante: | | | | | |
| Solicitante | FREDYS ENRIQUE MUÑOZ FERNANDEZ | | | | |
| Tipo identificación | C.C. | Documento | 1052953445 | Teléfono | 3152534103 |
| Email | fredysenryquemunozfernandez@gmail.com | | | | |
| Datos del propietario: | | | | | |
| Propietario | AQUILINO ECHEVERRY VANEGAS | | | | |
| Tipo identificación | C.C. | Documento | 1070591980 | Ocupante | Propietario |
| Datos del inmueble objeto de avalúo: | | | | | |
| Dirección | LT 3 B APARTAMENTO 101 INTERIOR 2 CIUDADELA VALLE DEL SOL | | | | |
| Conjunto | CIUDADELA VALLE DEL SOL | | | | |
| Ciudad | Girardot | Departamento | Cundinamarca | Estrato | 2 |
| Sector | Urbano | Barrio | CIUDADELA VALLE DEL SOL | Ubicación | Construcción |
| Tipo Inmueble | Apartamento | Tipo subsidio | VIP Vivienda Interes Prioritario | Sometido a PH | Si |
| Observación | SE LOCALIZA EN LA MANZANA 3B INTERIOR 2 APTO 101 CONFORMADO POR MULTIFAMILIARES DE CUATRO PISOS DISTRIBUIDOS EN SUPER MANZANAS COMPUESTAS POR INTERIOR 1 -2 Y 3. | | | | |

| Uso actual | Vivienda | Piso inmueble | PRIMER PISO | | | | | | | | | | | | | | | | | | | | | | | | | | |
|--|---|---------------|-------------------------|-------------------|---------|---------------------|----|-------|-------------------|----|-------|--|----|-----|------------------|-----|-------|---|----|-------|--------------------|-----|-------|------|----|-------|-----------------------|-------|----------|
| Clase inmueble | Multifamiliar | Otro | | Método evaluación | MERCADO | | | | | | | | | | | | | | | | | | | | | | | | |
| Justificación de Metodología | Para la determinación del valor comercial del inmueble objeto de avalúo, de acuerdo con lo establecido en el Decreto 1420 del 24 de julio de 1998 y su correspondiente resolución reglamentaria Resolución 620 del 23 de septiembre de 2008 expedida por el Instituto Geográfico Agustín Codazzi, por la cual se establecen los procedimientos para los avalúos ordenados dentro del marco de la Ley 388 de 1997 ; se utiliza el siguiente (s) método(s): MÉTODO DE COMPARACIÓN O DE MERCADO: Es la técnica valuatoria que busca establecer el valor comercial del bien, a partir del estudio de las ofertas o transacciones recientes, de bienes semejantes y comparables al del objeto de avalúo. Tales ofertas o transacciones deberán ser clasificadas, analizadas e interpretadas para llegar a la estimación del valor comercial. | | | | | | | | | | | | | | | | | | | | | | | | | | | | |
| <table><tr><th>ÁREAS JURÍDICAS</th><th>UND</th><th>VALOR</th></tr><tr><td>AREA CONSTRUIDA</td><td>M2</td><td>50.00</td></tr><tr><td>AREA PRIVADA</td><td>M2</td><td>45.68</td></tr><tr><td>AREA LIBRE PRIVADA</td><td>M2</td><td>n/a</td></tr><tr><td>AREA LIBRE COMUN</td><td>M2</td><td>4.32</td></tr></table> | | | ÁREAS JURÍDICAS | UND | VALOR | AREA CONSTRUIDA | M2 | 50.00 | AREA PRIVADA | M2 | 45.68 | AREA LIBRE PRIVADA | M2 | n/a | AREA LIBRE COMUN | M2 | 4.32 | <table><tr><th>ÁREAS CATASTRAL</th><th>UND</th><th>VALOR</th></tr><tr><td>AREA</td><td>M2</td><td>50.00</td></tr><tr><td>AVALUO CATASTRAL 2025</td><td>PESOS</td><td>27564000</td></tr></table> | | | ÁREAS CATASTRAL | UND | VALOR | AREA | M2 | 50.00 | AVALUO CATASTRAL 2025 | PESOS | 27564000 |
| ÁREAS JURÍDICAS | UND | VALOR | | | | | | | | | | | | | | | | | | | | | | | | | | | |
| AREA CONSTRUIDA | M2 | 50.00 | | | | | | | | | | | | | | | | | | | | | | | | | | | |
| AREA PRIVADA | M2 | 45.68 | | | | | | | | | | | | | | | | | | | | | | | | | | | |
| AREA LIBRE PRIVADA | M2 | n/a | | | | | | | | | | | | | | | | | | | | | | | | | | | |
| AREA LIBRE COMUN | M2 | 4.32 | | | | | | | | | | | | | | | | | | | | | | | | | | | |
| ÁREAS CATASTRAL | UND | VALOR | | | | | | | | | | | | | | | | | | | | | | | | | | | |
| AREA | M2 | 50.00 | | | | | | | | | | | | | | | | | | | | | | | | | | | |
| AVALUO CATASTRAL 2025 | PESOS | 27564000 | | | | | | | | | | | | | | | | | | | | | | | | | | | |
| <table><tr><th>ÁREAS MEDIDAS EN VISITA</th><th>UND</th><th>VALOR</th></tr><tr><td>AREA PRIVADA MEDIDA</td><td>M2</td><td>45.68</td></tr><tr><td>AREA LIBRE MEDIDA</td><td>M2</td><td>4.32</td></tr></table> | | | ÁREAS MEDIDAS EN VISITA | UND | VALOR | AREA PRIVADA MEDIDA | M2 | 45.68 | AREA LIBRE MEDIDA | M2 | 4.32 | <table><tr><th>ÁREAS VALORADAS</th><th>UND</th><th>VALOR</th></tr><tr><td>AREA PRIVADA VALORADA</td><td>M2</td><td>45.68</td></tr><tr><td>AREA LIBRE PRIVADA</td><td>M2</td><td>4.32</td></tr></table> | | | ÁREAS VALORADAS | UND | VALOR | AREA PRIVADA VALORADA | M2 | 45.68 | AREA LIBRE PRIVADA | M2 | 4.32 | | | | | | |
| ÁREAS MEDIDAS EN VISITA | UND | VALOR | | | | | | | | | | | | | | | | | | | | | | | | | | | |
| AREA PRIVADA MEDIDA | M2 | 45.68 | | | | | | | | | | | | | | | | | | | | | | | | | | | |
| AREA LIBRE MEDIDA | M2 | 4.32 | | | | | | | | | | | | | | | | | | | | | | | | | | | |
| ÁREAS VALORADAS | UND | VALOR | | | | | | | | | | | | | | | | | | | | | | | | | | | |
| AREA PRIVADA VALORADA | M2 | 45.68 | | | | | | | | | | | | | | | | | | | | | | | | | | | |
| AREA LIBRE PRIVADA | M2 | 4.32 | | | | | | | | | | | | | | | | | | | | | | | | | | | |
| Perspectivas de valoración | De acuerdo a las condiciones del sector y a la dinámica de mercado del mismo, se consideran perspectivas de valoración bajas | | | | | | | | | | | | | | | | | | | | | | | | | | | | |
| Actualidad edificadora | No se observó actividad edificadora en su entorno inmediato. | | | | | | | | | | | | | | | | | | | | | | | | | | | | |
| Comportamiento Oferta y Demanda | Del análisis del segmento del mercado relativo a los inmuebles comparables con el que se valora se deduce que la oferta en la zona es media, y se considera que la demanda es baja. | | | | | | | | | | | | | | | | | | | | | | | | | | | | |
| Reglamentación urbanística: | | | | | | | | | | | | | | | | | | | | | | | | | | | | | |

| ESCRITURAS | | | | |
|----------------|--|-------------|-------------------------------|-------------|
| Nro. escritura | Tipo | Fecha | Notaria | Ciudad |
| 1488 | EscrituraDePropiedad | 13/09/2024 | segunda de Girardot | Girardot |
| 1652 | EscrituraPH | 25/10/2013 | segunda de Girardot | Girardot |
| MATRÍCULAS | | | | |
| Nro. Matrícula | Fecha | Coeficiente | Cédula catastral | Detalle |
| 307-81164 | 25/10/2013 | 2.08 | 0102000002050901 900001344 | APARTAMENTO |
| Observación | CONFORME A ESCRITURA 14 88 SE REALIZO COMPRAVENTA EN EL QUINTO ACTO AL SEÑOR DIEGO JAVIER AGUILERA MARTIN NO REGISTRADA EN CERTIFICADO DE LIBERTAD ANEXO TIENE FECHA DE 2 NOVIEMBRE DE 2024 YA SUPERO LOS DOS MESES SE ENCUENTRA VENCIDO DEBERA SOLICITARSE UNO RECIENTE . | | | |

| INFORMACIÓN GARAJES | | | | | | | | | |
|---------------------|----------------------|-----------|-------------|--------|-----------|-------|----------|-------------|---------------|
| Número | Tipo | Matrícula | Area(mts 2) | Unidad | Capacidad | Forma | Cubierto | Servidumbre | Total Garajes |
| N/A | Compañ uso exclusivo | | | Mt2 | | | No | | |
| Observación | | | | | | | | | |

| SERVICIOS PÚBLICOS | | | AMOBLAMIENTO URBANO | |
|--------------------|--------|----------|---------------------|--------|
| | Sector | Inmueble | | Sector |
| Energía | SI | SI | Alumbrado | SI |
| Acueducto | SI | SI | Arborizacion | SI |
| Alcantarillado | SI | SI | Alamedas | NO |

| | | | | | |
|-----------------------------------|--|---------------------------|----------------------------|-------------------|--------------|
| Gas | SI | SI | Ciclo rutas | NO | |
| CARACTERISTICAS | | | | | |
| Uso predominante | Residencial | Área de actividad | Residencial. | Demanda / Interés | Debil |
| Estrato | 2 | Barrio legal | Si | Topografia | Plana |
| Transporte | Bueno | Condiciones de salubridad | Regular | | |
| EQUIPAMIENTO | | | VIAS, ANDENES Y SARDINELES | | |
| | Nivel | Nivel Distancia | | Sector | Conservación |
| Zonas recreativas | Regular | 400-500 | Andenes | SI | Regular |
| Áreas verdes | Regular | 100-200 | Sardineles | SI | Regular |
| Estacionamiento | Regular | 0-100 | Vías pavimentadas | SI | Regular |
| Asistencial | No hay | mas de 500 | Tipo de vía | TIPO 3 | |
| Escolar | Bueno | 0-100 | | | |
| Comercial | Regular | 400-500 | | | |
| IMPACTO AMBIENTAL | | | | | |
| Aire | NO | Basura | NO | Inseguridad | SI |
| Ruido | NO | Aguas | NO | Otro | NO |
| Observación: | SE LOCALIZA EN UN CONJUNTO DE MULTIFAMILIARES (VIP) CON SUBSIDIO GOBIERNO EN TORES DE 4 PISOS Y SUPERMANZANAS CON INTERIOR -1-2 -3 Y HASTA 4 | | | | |
| Escritura de Propiedad Horizontal | 1652 | | Fecha escritura | 25/10/2013 | |
| Notaria escritura | segunda de Girardot | | Ciudad escritura | GIRARDOT | |
| Valor administración | N/A | Total unidades | 600 | Terraza comunal | No |
| Ubicación | Apartamento | # Pisos | 4 | Porteria | No |

| | | | | | |
|--------------------|---|------------------|----|-----------------|----|
| | Exterior | edificio | | | |
| Horario vigilancia | 0 horas | Tanque | Si | Cancha | No |
| Zonas verdes | No | Shut | Si | Citófono | No |
| Aire acondicionado | No | Teatrino | No | Sauna | No |
| Club | No | Bomba eyectora | Si | Gimnasio | No |
| Bicicletero | No | Garaje visitante | Si | Golfito | No |
| Calefacción | No | Planta eléctrica | No | Jardín infantil | No |
| Piscinas | No | Ascensores | No | #Ascensores | |
| #Sotanos | 0 | | | | |
| Observación | Escritura: 1652, Fecha escritura: 25/10/2013, Notaría escritura: segunda de Girardot, Ciudad escritura: GIRARDOT, Administración: N/A, Total unidades: 600, Ubicación: Apartamento Exterior , Nro. Pisos: 4, Portería: No, Horario vigilancia: 0 horas, Tanque: Si, Shut: Si, Bomba eyectora: Si, Garaje visitante: Si, Nro. Sótanos: 0, Ascensores: No | | | | |

| | | | | | |
|---------------------------|---|----------------------------|--------------------------------------|-------------------------|-------------------|
| Estado de la conservación | Regular | Estructura | Industrializado | Estructura reforzada | SI |
| Material construcción | Ladrillo | Tipo estructura | mamposteríaa reforzada-dovelas | | |
| Daños por Sismos | NO | Ajustes sismos resistentes | NO | Cubierta | Placa de concreto |
| Fachada | ladrillo a la vista | Ancho fachada | Mayor 9 metros | Irregularidad planta | No |
| Irregularidad altura | No | Tipología vivienda | Edificio en Altura - Piso en Manzana | Otro tipología vivienda | |
| Año construcción | 2013 | Edad Inmueble | 12 años | Vida útil | 100 años |
| Estado construcción | Usada | %Avance | 70 | | |
| Licencia construcción | S/INF. | | | | |
| Observación | CUMPLE NSR SISTEMA MAMPOSTERIA ESTRUCTURAL Y PLACA MACIZA . | | | | |

| INFORMACIÓN DEPENDENCIAS | | | | | |
|--------------------------|---|----------------|---|-----------------|----------|
| Sala | 1 | Comedor | 1 | Cocina | Sencilla |
| Baños Sociales | 1 | Patio interior | 0 | Habitaciones | 3 |
| Closet | 0 | Baños privados | 0 | Estar | 0 |
| Bodega | 0 | Estudio | 0 | Cuarto servicio | 0 |
| Baños servicio | 0 | Zona ropas | 0 | Local | 0 |

| | | | | | |
|-------------|--|-------------|---------|-------------|---------|
| Balcón | 0 | Jardin | No | Zona verde | No |
| Oficina | 0 | Ventilación | Regular | Iluminación | Regular |
| Observación | Apartamento. Consta de: sala: 1, Comedor: 1, Cocina: Sencilla, Baño social: 1, Habitaciones: 3, Ventilación: Regular, Iluminación: Regular ANTEJARDIN COMUNAL EN REJADO Y POSESIONADO COMO ANTEJARDIN DE USO PRIVADO APARTAMENTO | | | | |

| | | | | | | | | |
|-------------|---|-------------|----------|----------|-------------|-------------|-------------|-------------|
| | Sala | Comedor | Cocina | Baño | Piso | Techo | Muro | Carpintería |
| Calidad | Sin acabado | Sin acabado | Sencillo | Sencillo | Sin acabado | Sin acabado | Sin acabado | Sin acabado |
| Estado | Regular | Regular | Regular | Regular | Malo | Regular | Regular | No hay |
| Observación | PISOS SIMPLEMENTE ALISTADOS ,PAREDES EN LADRILLO A LA VISTA LACADO,CIELO RASO PINTADO Y RUSTICO ENCHAPE DE DUCHA Y SALPICADERO LINEA ECONOMICA SIN PUERTAS NI CLOSETS,COCHINA EN ACERO INOXIDABLE Y PLAQUETAS PREFABRICADAS, LAVADERO PREFABRICADO PUERTA DE ACCESO METALICA CON MARECO Y REJA ,VENTANERRIA EN ALUMINIO 720 NATURAL . | | | | | | | |

Dirección: LT 3 B APARTAMENTO 101 INTERIOR 2 CIUADELA VALLE DEL SOL | CIUADELA VALLE DEL SOL | Girardot | Cundinamarca



LATITUD

MAGNA SIRGAS: 4.322337
GEOGRAFICAS : 4° 19' 20.4132" N

LONGITUD

MAGNA SIRGAS: -74.806221
GEOGRAFICAS : 74° 48' 22.395" W

| # | DIRECCION | # PISO | VALOR VENTA | NEG | VALOR DEPURADO | # GARAJE | VALOR UNIDAD GARAJE | # DEPOSITO Y OTROS | VALOR DEPOSITO Y OTROS | VALOR M2 | TELEFONO |
|--------------|------------------------|-------------|--------------|------|----------------|----------|---------------------|--------------------|------------------------|----------------|------------|
| 1 | 4 PISO VALLE DEL SOP,L | 4 | \$45,000,000 | 1.00 | \$45,000,000 | | \$ | | \$ | \$985,113.84 | 3144771998 |
| 2 | APTO VALLE DEL SOL | 3 | \$45,000,000 | 1.00 | \$45,000,000 | | \$ | | \$ | \$985,113.84 | 3026103759 |
| 3 | APTO VALLE DEL SOL | 2P | \$50,000,000 | 1.00 | \$50,000,000 | | \$ | | \$ | \$1,094,570.93 | 3026103759 |
| 4 | APTO VALLE DEL SOL | 4P | \$50,000,000 | 1.00 | \$50,000,000 | | \$ | | \$ | \$1,094,570.93 | 320807657 |
| Del inmueble | | PRIMER PISO | | . | . | 1 | | 0 | | | |

| # | EDAD | AREA CONSTRUIDA | AREA PRIVADA | FACTOR ACABADOS | FACTOR EDAD | FACTOR PISO | FACTOR TAMANO | FACTOR UBICACION | FACTOR HOMOLOGACION | RESULTADOS |
|---|---------|-----------------|--------------|-----------------|-------------|-------------|---------------|------------------|---------------------|----------------|
| 1 | 12 | 50.00 | 45.68 | 1.05 | 1.0 | 1.0 | 1.0 | 1.0 | 1.05 | \$1,034,369.53 |
| 2 | 12 | 50.00 | 45.68 | 1.05 | 1.0 | 1.05 | 1.0 | 1.0 | 1.1 | \$1,086,088.01 |
| 3 | 12 | 50.00 | 45.68 | 1.05 | 1.0 | 1.0 | 1.0 | 1.0 | 1.05 | \$1,149,299.48 |
| 4 | 12 | 50.00 | 45.68 | 1.05 | 1.0 | 1.0 | 1.0 | 1.0 | 1.05 | \$1,149,299.48 |
| | 12 años | | | | | | | | | |
| | | | | | | | | | PROMEDIO | \$1,104,764.13 |
| | | | | | | | | | DESV. STANDAR | \$55,590.74 |
| | | | | | | | | | COEF. VARIACION | 5.03% |

| | | | | |
|--------------|-----------------|----------------|-------|-----------------|
| VALOR MÁXIMO | POR Mt2 | \$1,160,354.87 | TOTAL | \$53,005,010.35 |
| VALOR MÍNIMO | POR Mt2 | \$1,049,173.38 | TOTAL | \$47,926,240.11 |
| VALOR TOTAL | \$50,430,720.00 | | | |

| |
|----------------|
| Observaciones: |
| Enlaces: |

Plano

1 de 1



Foto Selfie



Foto Selfie

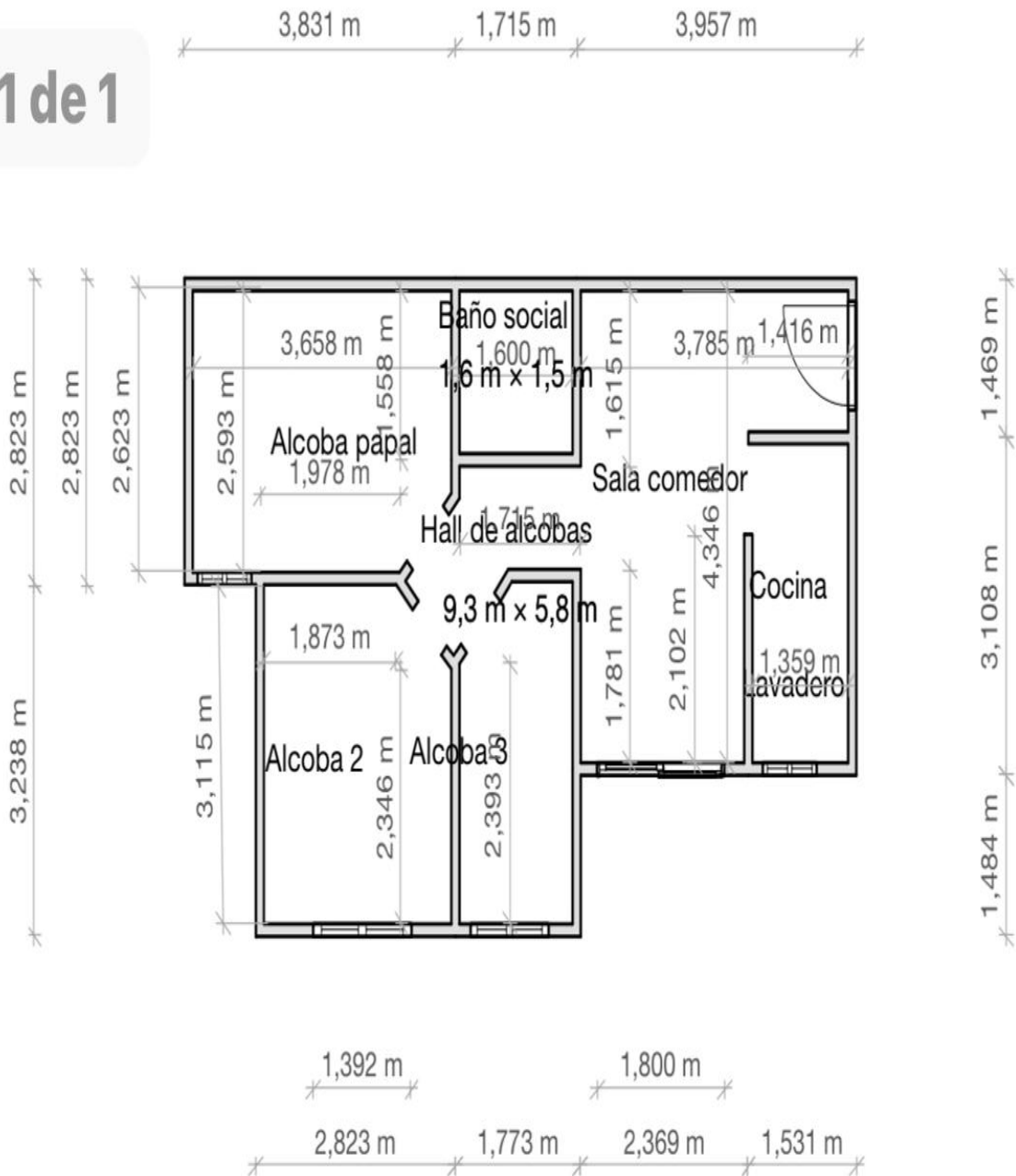

Vía frente al inmueble



Vía frente al inmueble



Entorno



Entorno



Entorno



Entorno

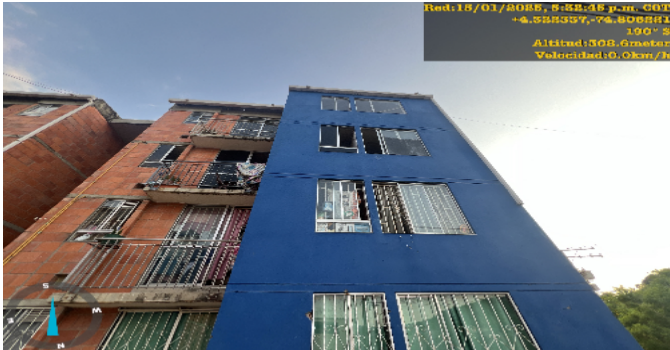

Contador de Energia



Contador de Energia

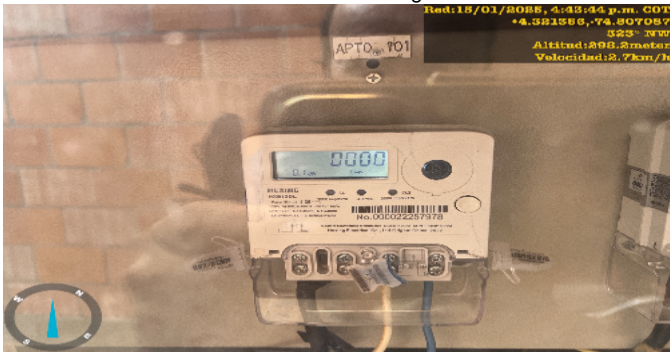

Contador de Agua



Contador de Gas



Fachada del Inmueble



Fachada del Inmueble



Fachada del Inmueble



Nomenclatura



Nomenclatura del Conjunto



Nomenclatura del Conjunto



Nomenclatura del Conjunto



Nomenclatura del Conjunto



Nomenclatura del Conjunto



Puerta de entrada



Sala Comedor



Sala Comedor



Cocina



Zona de Ropas



Hab. 1 o Habitación Principal



Habitación 2



Habitación 3



Baño Social 1



Shut de Basuras-CJ



Garajes Comunes-CJ



Garajes Comunes-CJ



Garajes Comunes-CJ



Escalera común - CJ



Otras Zonas Sociales-CJ

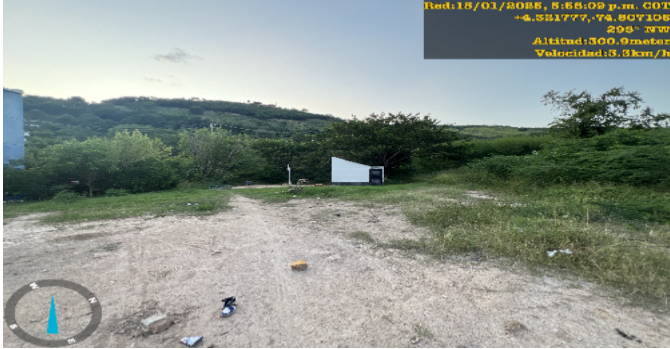

ANTEJARDIN POSESION AREA COMUN



VOCABULARIO: PRECIO: Es un término que se utiliza para la cuantía que se solicita, ofrece o paga por un bien o servicio. El precio de venta es un hecho histórico. **COSTO:** es el precio pagado por los bienes y servicios o la cantidad exigida para crear o producir el bien o el servicio. **MERCADO:** un mercado es el entorno en el que se comercializan bienes y servicios entre compradores y vendedores a través de un mecanismo de precios. --- **AVALÚO:** Es el estudio o proceso mediante el cual se estima y documenta el valor de un bien o bien inmueble, servicio, actividad, cosa u objeto, de acuerdo a la apreciación personal expresada por un profesional que cuenta con los conocimientos técnicos, aplique normas y procedimientos generalmente aceptados en esta especialidad. --- **VALOR COMERCIAL:** Es el precio más probable en que se podría comercializar un bien, en las circunstancias prevalecientes a la fecha del avalúo, en un plazo razonable de exposición, en una transacción llevada a cabo entre un oferente y un demandante libre de presiones, bien informados.

ABREVIACIONES: Apartamento: APTO ó AP --- TORRE: TO --- LOTE: LO --- CASA: CS o CA --- AVENIDA: AV --- CALLE: CL --- CARRERA: CRA ó KR--- Diagonal: Diag. --- Conjunto: CJ --- Edificio: ED --- Residencial: Res --- Etapa: ET --- SIN Estrato: SE---Matrícula inmobiliaria: M.I.--- Certificado de libertad y tradición: CLT---- SIN INFORMACIÓN: S/I

----- **METODOLOGÍA:** Para la determinación del valor comercial del inmueble objeto de avalúo, de acuerdo con lo establecido en el **Decreto 1420 del 24 de julio de 1998** y su correspondiente resolución reglamentaria **Resolución 620 del 23 de septiembre de 2008** expedida por el Instituto Geográfico Agustín Codazzi, por la cual se establecen los procedimientos para los avalúos ordenados dentro del marco de la **Ley 388 de 1997**:

1. Método de comparación o de mercado: Es la técnica valuatoria que busca establecer el valor comercial del bien, a partir del estudio de las ofertas o transacciones recientes, de bienes semejantes y comparables al del objeto de avalúo. Tales ofertas o transacciones deberán ser clasificadas, analizadas e interpretadas para llegar a la estimación del valor comercial.

2. Método de capitalización de rentas o ingresos: Es la técnica valuatoria que busca establecer el valor comercial de un bien, a partir de las rentas o ingresos que se puedan obtener del mismo bien, o inmuebles semejantes y comparables por sus características físicas, de uso y ubicación, trayendo a valor presente la suma de los probables ingresos o rentas generadas en la vida remanente del bien objeto de avalúo, con una tasa de capitalización o interés.

3. Método de costo de reposición: Es el que busca establecer el valor comercial del bien objeto de avalúo a partir de estimar el costo total de la construcción a precios de hoy, un bien semejante al del objeto de avalúo, y restarle la depreciación acumulada. Para la depreciación de las construcciones se deben emplear modelos continuos y no los discontinuos o en escalera. Deberá adoptarse un sistema que tenga en cuenta la edad y el estado de conservación, tal como lo establece Fitto y Corvini.

4-) Método o técnica Residual: Es el que busca establecer el valor comercial del bien, normalmente para el terreno, a partir de estimar el monto total de las ventas de un proyecto de construcción, acorde con la reglamentación urbanística vigente y de conformidad con el mercado del bien final vendible, en el terreno objeto de avalúo. Este método (técnica) debe desarrollarse bajo el principio de mayor y mejor uso.

El valuador confirma que: el informe de valuación es confidencial para las partes, hacia quien está dirigido o sus asesores profesionales, para el propósito específico del encargo; no se acepta ninguna responsabilidad ante ninguna tercera parte, y el valuador no acepta ninguna responsabilidad por la utilización inadecuada del informe. Se prohíbe la publicación del informe en todo o en parte, o cualquier referencia al mismo, o a las cifras de valuación contenidas en él, o los nombres y afiliación profesional de los valuadores, sin el consentimiento escrito del Valuador. ---- **El profesional que firma** declara que no tiene hoy, ni espera tener en el futuro, interés en la propiedad valorada; ni participación en los usos que se hagan del avalúo, ni con las personas que participen en la operación. Ha inspeccionado el inmueble personalmente y/o su equipo de trabajo con RAA vigente, y la información es la observada; los inconvenientes y limitaciones que pueda tener el bien y su

vecindario, están mencionados. Además, se mantendrá un nivel de confidencialidad, acorde a las exigencias de **Los Rosales Constructora Inmobiliaria S.A.S.** ----No es responsabilidad del valuador, el uso de este informe, para un fin distinto al que fue solicitado. --- **La valuación se llevó a cabo conforme a un código de ética** y normas de conducta. El Valuador ha cumplido los requisitos de formación de su profesión. Se adjunta el registro RAA de evaluador en el presente informe. Las descripciones de hechos presentadas en el informe son correctas hasta donde el Valuador alcanza a conocer. Los análisis y resultados solamente se ven restringidos por las hipótesis y condiciones restrictivas que se describen en el informe.

La compañía valuadora así como el valuador no serán responsables de la veracidad de la información urbanística que afecte o haya afectado el inmueble objeto del predio en el momento de la realización del avalúo. El evaluador deberá dejar consignadas las inconsistencias que observe. --- **La compañía valuadora** así como el valuador no serán responsables de la veracidad de la información y ubicación del bien, informada por el solicitante; los antecedentes de propiedad asentados en el presente Avalúo es la contenida en la documentación oficial proporcionada por el solicitante del propio Avalúo y/o propietario del bien a valorar y/o entidad pública o privada solicitante del avalúo, la cual asumimos como correcta y se recibe de buena fe. Entre ella, podemos mencionar la escritura de propiedad o propiedad horizontal, certificado de libertad y tradición, entre otros. --- **El presente Avalúo es de USO exclusivo del(os) solicitante(s)** para el destino o propósito expresado en el mismo, por lo que no podrá ser utilizado para fines distintos. ---- **La presente tasación no constituye un dictamen estructural, de cimentación, de hidrología, de suelos, de sismología,** o de cualquier otra rama de la ingeniería civil o la arquitectura, por lo tanto, no puede ser utilizado para fines relacionados con esas ramas ni se asume responsabilidad por vicios ocultos u otras características del inmueble que no puedan ser apreciadas en una visita normal de inspección física para efectos de tasación. Incluso cuando se aprecien algunas características que puedan constituir anomalías con respecto al estado de conservación normal -**según la vida útil consumida** de un inmueble o a su estructura, el valuador no asume mayor responsabilidad que así indicarlo cuando son detectadas, ya que aunque se presenten estados de conservación malos o ruinosos, es obligación del perito realizar la tasación según los criterios y normas vigentes y aplicables según el propósito del mismo. -- **No se han tenido** en cuenta en la elaboración del presente informe, posibles contingencias o afectaciones de orden jurídico, tales como: Titulación, Modos de Adquisición de Dominio, limitaciones de dominio, Contratos de Tenencia, Demandas Pendientes y en general cualquier asunto de carácter legal. El valor asignado se entiende como valor presente del inmueble tal y como se encontraba al momento de efectuar la visita de inspección. **Por tales motivos, el presente avalúo, no representa en ninguno de los casos un estudio de títulos.** --- Los valores comerciales asignados a los inmuebles, tienen que ver directamente con el área determinada en los documentos públicos suministrados por el interesado y/o áreas susceptibles de legalizar de acuerdo a la normatividad aplicable. --**Vigencia del avalúo: decretos 1420/1998 y 422/2000**, expedidos por el Ministerio de Hacienda y Crédito Público y ministerio de Desarrollo Económico, el presente avalúo tiene una **vigencia de un año**, contado desde la fecha expedición, siempre y cuando las condiciones físicas, intrínsecas, extrínsecas y normativas del inmueble valuado, no sufran cambios significativos, así como tampoco se presenten variaciones representativas del mercado inmobiliario comparable. Por otra parte, el **Decreto 145/2000**, "por medio del cual se establecen las condiciones de los créditos de vivienda individual a largo plazo, el avalúo practicado para tal fin, debe encontrarse dentro de los **seis (6) meses** anteriores al otorgamiento del crédito" --- **FAVORABILIDAD:** La finalidad de un proceso valuatorio, es dar valor, por tal motivo cuando se da un concepto de favorabilidad, este está sujeto al cumplimiento de las políticas exigidas por la entidad a la que se le está dirigiendo el avalúo, la cual establece los requisitos para dar un concepto, de acuerdo a los requerimientos internos de dicha entidad. La favorabilidad es un concepto independiente al valor del avalúo, el cual no se afecta por dicho concepto. NO es responsabilidad del perito y/o de Los Rosales dicho concepto, el cual se aporta de buena fe, es responsabilidad de a quien se dirige el avalúo verificar de acuerdo a sus políticas.

FINAL DEL INFORME AVALÚO LRCAJA- 1052953445



PIN de Validación: a15d09c2



Corporación Autorregulador Nacional de Avaluadores - ANA

NIT: 900796614-2

Entidad Reconocida de Autorregulación mediante la Resolución 20910 de 2016 de la Superintendencia de Industria y Comercio

El señor(a) OSCAR MAURICIO QUINTERO ARISTIZABAL, identificado(a) con la Cédula de ciudadanía No. 79411838, se encuentra inscrito(a) en el Registro Abierto de Avaluadores, desde el 29 de Mayo de 2018 y se le ha asignado el número de avaluador AVAL-79411838.

Al momento de expedición de este certificado el registro del señor(a) OSCAR MAURICIO QUINTERO ARISTIZABAL se encuentra inscrito en las siguientes categorías y alcances:

Categoría 1 Inmuebles Urbanos

Alcance

- Casas, apartamentos, edificios, oficinas, locales comerciales, terrenos y bodegas situados total o parcialmente en áreas urbanas, lotes no clasificados en la estructura ecológica principal, lotes en suelo de expansión con plan parcial adoptado.

Fecha de inscripción
29 Mayo 2018

Regimen
Regimen de Transición

Fecha de actualización
07 Abr 2021

Regimen
Régimen Académico

Categoría 2 Inmuebles Rurales

Alcance

- Terrenos rurales con o sin construcciones, como viviendas, edificios, establos, galpones, cercas, sistemas de riego, drenaje, vías, adecuación de suelos, pozos, cultivos, plantaciones, lotes en suelo de expansión sin plan parcial adoptado, lotes para el aprovechamiento agropecuario y demás infraestructura de explotación situados totalmente en áreas rurales.

Fecha de inscripción
22 Abr 2021

Regimen
Régimen Académico

Categoría 3 Recursos Naturales y Suelos de Protección

Alcance

- Bienes ambientales, minas, yacimientos y explotaciones minerales. Lotes incluidos en la estructura ecológica principal, lotes definidos o contemplados en el Código de recursos Naturales Renovables y daños ambientales.

Fecha de inscripción
22 Abr 2021

Regimen
Régimen Académico

Página 1 de 5



PIN de Validación: a15d09c2



Categoría 4 Obras de Infraestructura

Alcance

- Estructuras especiales para proceso, puentes, túneles, acueductos y conducciones, presas, aeropuertos, muelles y demás construcciones civiles de infraestructura similar.

Fecha de inscripción
22 Abr 2021

Régimen
Régimen Académico

Categoría 5 Edificación, conservación Arqueológica y Monumentos Históricos

Alcance

- Edificaciones de conservación arquitectónica y monumentos históricos.

Fecha de inscripción
22 Abr 2021

Régimen
Régimen Académico

Categoría 6 Inmuebles Especiales

Alcance

- Incluye centros comerciales, hoteles, colegios, hospitales, clínicas y avance de obras. Incluye todos los inmuebles que no se clasifiquen dentro de los numerales anteriores.

Fecha de inscripción
22 Abr 2021

Régimen
Régimen Académico

Categoría 7 Maquinaria Fija, Equipos y Maquinaria Móvil

Alcance

- Equipos eléctricos y mecánicos de uso en la industria, motores, subestaciones de planta, tableros eléctricos, equipos de generación, subestaciones de transmisión y distribución, equipos e infraestructura de transmisión y distribución, maquinaria de construcción, movimiento de tierra, y maquinaria para producción y proceso. Equipos de cómputo: Microcomputadores, impresoras, monitores, módems y otros accesorios de estos equipos, redes, main frames, periféricos especiales y otros equipos accesorios de estos. Equipos de telefonía, electromedicina y radiocomunicación. Transporte Automotor: vehículos de transporte terrestre como automóviles, camperos, camiones, buses, tractores, camiones y remolques, motocicletas, motociclos, mototriciclos, cuatrimotos, bicicletas y similares.

Fecha de inscripción
22 Abr 2021

Régimen
Régimen Académico



PIN de Validación: a15d09c2



<https://www.raa.org.co>



Categoría 8 Maquinaria y Equipos Especiales

Alcance

- Naves, aeronaves, trenes, locomotoras, vagones, teleféricos y cualquier medio de transporte diferente del automotor descrito en la clase anterior.

Fecha de inscripción
22 Abr 2021

Régimen
Régimen Académico

Categoría 9 Obras de Arte, Orfebrería, Patrimoniales y Similares

Alcance

- Arte, joyas, orfebrería, artesanías, muebles con valor histórico, cultural, arqueológico, paleontológico y similares.

Fecha de inscripción
22 Abr 2021

Régimen
Régimen Académico

Categoría 10 Semovientes y Animales

Alcance

- Semovientes, animales y muebles no clasificados en otra especialidad.

Fecha de inscripción
22 Abr 2021

Régimen
Régimen Académico

Categoría 11 Activos Operacionales y Establecimientos de Comercio

Alcance

- Revalorización de activos, inventarios, materia prima, producto en proceso y producto terminado. Establecimientos de comercio.

Fecha de inscripción
22 Abr 2021

Régimen
Régimen Académico

Categoría 12 Intangibles

Alcance

- Marcas, patentes, secretos empresariales, derechos autor, nombres comerciales, derechos deportivos, espectro radioeléctrico, fondo de comercio, prima comercial y otros similares.



PIN de Validación: a15d09c2



| | |
|-------------------------------------|------------------------------|
| Fecha de inscripción 22 Abr 2021 | Regimen Régimen Académico |
|-------------------------------------|------------------------------|

Categoría 13 Intangibles Especiales

Alcance

- Daño emergente, lucro cesante, daño moral, servidumbres, derechos herenciales y litigiosos y demás derechos de indemnización o cálculos compensatorios y cualquier otro derecho no contemplado en las clases anteriores.



Adicionalmente, ha inscrito las siguientes certificaciones de calidad de personas (Norma ISO 17024) y experiencia:

- Certificación expedida por Lonja de Propiedad Raíz Avaluadores y Constructores de Colombia, en la categoría Inmuebles Urbanos vigente desde el 27 de Abril de 2018 hasta el 25 de Abril de 2022, inscrito en el Registro Abierto de Avaluadores, en la fecha que se refleja en el anterior cuadro.

NOTA: LA FECHA DE VIGENCIA DE LOS DOCUMENTOS ACÁ RELACIONADOS, ES INDEPENDIENTE DE LA VIGENCIA DE ESTE CERTIFICADO Y DIFERENTE DE LA VIGENCIA DE INSCRIPCIÓN EN EL RAA

Los datos de contacto del Avaluador son:

Ciudad: GIRARDOT, CUNDINAMARCA
Dirección: CALLE 18 # 9 - 96
Teléfono: 3164367887
Correo Electrónico: ell.trebol@gmail.com

Títulos Académicos, Certificados de Aptitud Ocupacional y otros programas de formación:

Técnico Laboral por Competencias en Avalúos - Corporación Tecnológica Empresarial
Arquitecto - Universidad Piloto de Colombia.

Que revisados los archivos de antecedentes de procesos disciplinarios de la ERA Corporación Autorregulador Nacional de Avaluadores - ANA; no aparece sanción disciplinaria alguna contra el(la) señor(a) OSCAR MAURICIO QUINTERO ARISTIZABAL, identificado(a) con Cédula de ciudadanía No. 79411838

El(la) señor(a) OSCAR MAURICIO QUINTERO ARISTIZABAL se encuentra al día con el pago sus derechos de registro, así como con la cuota de autorregulación con Corporación Autorregulador Nacional de Avaluadores - ANA.



PIN de Validación: a15d09c2



Con el fin de que el destinatario pueda verificar este certificado se le asignó el siguiente código de QR, y puede escanearlo con un dispositivo móvil u otro dispositivo lector con acceso a internet, descargando previamente una aplicación de digitalización de código QR que son gratuitas. La verificación también puede efectuarse ingresando el PIN directamente en la página de RAA <http://www.raa.org.co>. Cualquier inconsistencia entre la información acá contenida y la que reporte la verificación con el código debe ser inmediatamente reportada a Corporación Auto regulador Nacional de Avaluadores - ANA.



PIN DE VALIDACIÓN

a15d09c2

El presente certificado se expide en la República de Colombia de conformidad con la información que reposa en el Registro Abierto de Avaluadores RAA, a los dos (02) días del mes de Diciembre del 2024 y tiene vigencia de 30 días calendario, contados a partir de la fecha de expedición.

Firma: Alexandra Suarez
Representante Legal