



QR validez del avalúo



**AVALAŠOS - CONSTRUCTORA - INTERVENTORIA**  
**Informe de Valuaci3n de un Inmueble de uso Vivienda Urbano**

|                         |   |                        |            |
|-------------------------|---|------------------------|------------|
| <b>Fecha del avalúo</b> |   | <b>Fecha de visita</b> | 16/01/2025 |
| <b>Dirigido a</b>       | Caja Promotora de Vivienda Militar y de PolicAa   |                        |            |
| <b>Direcci3n</b>        | CARRERA 20 # 20-02 APTO 604 INTERIOR 7 AGRUPACI3N DE VIVIENDA TINGUA SUPERMANZANA 2 ETAPA 1 |                        |            |
| <b>Barrio</b>           | Mosquera  |                        |            |
| <b>Ciudad</b>           | Mosquera  |                        |            |
| <b>Departamento</b>     | Cundinamarca  |                        |            |
| <b>Propietario</b>      | DIANA MARISEL RAMOS CESPEDES  |                        |            |

Oficina: Cl 151 #18A-34 OF. 505 BogotA; PBX: 6019159007 Ext. 101  
Página web: <https://losrosales.com/> Email: [avaluos@losrosales.com](mailto:avaluos@losrosales.com)  
Bogotá D.C.-COLOMBIA



## AVALÜSOS - CONSTRUCTORA - INTERVENTORIA

Bogotá D.C.,

Señor(es):

**Caja Promotora de Vivienda Militar y de Polic a**

Aval o solicitado por: DAVID MAURICIO MONROY ROZO

Ciudad

Apreciado(s) Se or(es)

Atendiendo su amable solicitud, adjunto a la presente le estamos enviando el informe de Valuaci n correspondiente al Valor de Mercado del bien inmueble de propiedad de **DIANA MARISEL RAMOS CESPEDES** ubicado en la CARRERA 20 # 20-02 APTO 604 INTERIOR 7 AGRUPACI N DE VIVIENDA TINGUA SUPERMANZANA 2 ETAPA 1 Mosquera, de la ciudad de Mosquera.

Para la determinaci n del valor comercial del inmueble objeto de aval o, de acuerdo con lo establecido en el Decreto 1420 del 24 de julio de 1998 y su correspondiente resoluci n reglamentaria Resoluci n 620 del 23 de septiembre de 2008 expedida por el Instituto Geogr fico Agust n Codazzi, por la cual se establecen los procedimientos para los aval os ordenados dentro del marco de la Ley 388 de 1997.

Seg n los criterios analizados, nuestro Aval o arroj  un valor de \$134,953,407.96 pesos m/cte (Ciento treinta y cuatro millones novecientos cincuenta y tres mil cuatrocientos siete).

Atentamente,

**Los Rosales Constructora Inmobiliaria S.A.S.**

CESAR ALFONSO JIMENEZ QUINTERO

Oficina: CI 151 #18A-34 OF. 505 Bogot ; PBX: 6019159007 Ext. 101

P gina web: <https://losrosales.com/> Email: [avaluos@losrosales.com](mailto:avaluos@losrosales.com)

Bogot  D.C.-COLOMBIA

VALOR COMERCIAL

| Tipo de Área | Descripción  | Área  | Unidad | Valor unitario | %       | Valor total      |
|--------------|--------------|-------|--------|----------------|---------|------------------|
| Area Privada | Area Privada | 41.37 | M2     | \$3,262,108.00 | 100.00% | \$134,953,407.96 |
| TOTALES      |              |       |        |                | 100%    | \$134,953,407    |

Valor en letras  
Ciento treinta y cuatro millones novecientos cincuenta y tres mil cuatrocientos siete Pesos Colombianos

Perito actuante



JONATHAN ROA ROBAYO  
RAANro: AVAL-1018458776 C.C: 1018458776  
Firmado electrónicamente en AvalSign.  
Fecha: 2025-01-20 15:57:00

| VALORES/TIPO DE AREA.    |         |              | INFORMACIÓN UVR                  |                |
|--------------------------|---------|--------------|----------------------------------|----------------|
|                          | Terreno | Construcción | Valor UVR                        | 1              |
| Integral                 | 0       | 0            | Valor del avalúo en UVR          | 134,953,407.00 |
| Proporcional             | 0       | 134,953,407  | Valor asegurable                 | 134,953,407    |
| % valor proporcional     |         | 100          | Tiempo esperado comercialización | 12             |
| Calificación garantía    |         |              |                                  |                |
| Observación calificación |         |              |                                  |                |
| Observación              |         |              |                                  |                |

|                                      |  |               |                                  |               |                 |
|--------------------------------------|--|---------------|----------------------------------|---------------|-----------------|
| Código                               | LRCAJA-1073236104  | Propósito     | Modelo 8-14                      | Tipo avalúo   | valor comercial |
| Datos del dirigido a:                |  |               |                                  |               |                 |
| Dirigido A                           | Caja Promotora de Vivienda Militar y de Policía  |               |                                  |               |                 |
| Tipo identificación                  | NIT.   | Documento     | NIT 860021967-7                  | Email         |                 |
| Datos del solicitante:               |  |               |                                  |               |                 |
| Solicitante                          | DAVID MAURICIO MONROY ROZO   |               |                                  |               |                 |
| Tipo identificación                  | C.C.   | Documento     | 1073236104                       | Teléfono      | 3123015891      |
| Email                                | mauroro0731@gmail.com  |               |                                  |               |                 |
| Datos del propietario:               |  |               |                                  |               |                 |
| Propietario                          | DIANA MARISEL RAMOS CESPEDES   |               |                                  |               |                 |
| Tipo identificación                  | C.C.   | Documento     | 53030171                         | Ocupante      | Desocupado      |
| Datos del inmueble objeto de avalúo: |  |               |                                  |               |                 |
| Dirección                            | CARRERA 20 # 20-02 APTO 604 INTERIOR 7 AGRUPACIÓN DE VIVIENDA TINGUA SUPERMANZANA 2 ETAPA 1  |               |                                  |               |                 |
| Conjunto                             | Agrupación de vivienda tingua  |               |                                  |               |                 |
| Ciudad                               | Mosquera   | Departamento  | Cundinamarca                     | Estrato       | 3               |
| Sector                               | Urbano   | Barrio        | Mosquera                         | Ubicación     | Construcción    |
| Tipo Inmueble                        | Apartamento  | Tipo subsidio | VIP Vivienda Interes Prioritario | Sometido a PH | Si              |
| Observación                          | <p>Se trata de un apartamento ubicado en el conjunto residencial "Agrupación de Vivienda Tingua", con dirección en la carrera 20 # 20-02, del barrio Ciudad Sabana, en el municipio de Mosquera.</p> <p>El predio cuenta con servicio de gas; sin embargo, no fue posible acceder al área donde se encuentran los contadores, ya que está bajo llave.</p> <p>Cuenta con servicios públicos (agua, energía y gas), contadores instalados y funcionales.</p> |               |                                  |               |                 |



| Uso actual  | Vivienda   | Piso inmueble | 604                     |                   |         |              |    |       |   |  |  |                 |     |       |              |    |       |        |       |            |
|---|--|---------------|-------------------------|-------------------|---------|--------------|----|-------|---|--|--|-----------------|-----|-------|--------------|----|-------|--------|-------|------------|
| Clase inmueble  | Multifamiliar  | Otro          | N/A                     | Método evaluación | MERCADO |              |    |       |   |  |  |                 |     |       |              |    |       |        |       |            |
| Justificación de Metodología  | Para la determinación del valor comercial del inmueble objeto de avalúo, de acuerdo con lo establecido en el <b>Decreto 1420 del 24 de julio de 1998</b> y su correspondiente resolución reglamentaria <b>Resolución 620 del 23 de septiembre de 2008</b> expedida por el Instituto Geográfico Agustín Codazzi por la cual se establecen los procedimientos para los avalúos ordenados dentro del marco de la <b>Ley 388 de 1997</b> ; se utiliza el siguiente (s) método(s): <b>MÉTODO DE COMPARACIÓN O DE MERCADO:</b> Es la técnica valuatoria que busca establecer el valor comercial del bien, a partir del estudio de las ofertas o transacciones recientes, de bienes semejantes y comparables al del objeto de avalúo. Tales ofertas o transacciones deberán ser clasificadas, analizadas e interpretadas para llegar a la estimación del valor comercial. |               |                         |                   |         |              |    |       |   |  |  |                 |     |       |              |    |       |        |       |            |
| <table><tr><th>ÁREAS JURÍDICAS</th><th>UND</th><th>VALOR</th></tr><tr><td>AREA PRIVADA</td><td>M2</td><td>41.37</td></tr></table> |  |               | ÁREAS JURÍDICAS         | UND               | VALOR   | AREA PRIVADA | M2 | 41.37 | <table><tr><th>ÁREAS CATASTRAL</th><th>UND</th><th>VALOR</th></tr><tr><td>AREA</td><td>M2</td><td>41</td></tr><tr><td>AVALÚO</td><td>PESOS</td><td>21.075.000</td></tr></table> |  |  | ÁREAS CATASTRAL | UND | VALOR | AREA         | M2 | 41    | AVALÚO | PESOS | 21.075.000 |
| ÁREAS JURÍDICAS   | UND  | VALOR         |                         |                   |         |              |    |       |   |  |  |                 |     |       |              |    |       |        |       |            |
| AREA PRIVADA  | M2   | 41.37         |                         |                   |         |              |    |       |   |  |  |                 |     |       |              |    |       |        |       |            |
| ÁREAS CATASTRAL   | UND  | VALOR         |                         |                   |         |              |    |       |   |  |  |                 |     |       |              |    |       |        |       |            |
| AREA  | M2   | 41            |                         |                   |         |              |    |       |   |  |  |                 |     |       |              |    |       |        |       |            |
| AVALÚO  | PESOS  | 21.075.000    |                         |                   |         |              |    |       |   |  |  |                 |     |       |              |    |       |        |       |            |
| <table><tr><th>ÁREAS MEDIDAS EN VISITA</th><th>UND</th><th>VALOR</th></tr><tr><td>AREA</td><td>M2</td><td>41</td></tr></table>    |  |               | ÁREAS MEDIDAS EN VISITA | UND               | VALOR   | AREA         | M2 | 41    | <table><tr><th>ÁREAS VALORADAS</th><th>UND</th><th>VALOR</th></tr><tr><td>AREA PRIVADA</td><td>M2</td><td>41.37</td></tr></table>   |  |  | ÁREAS VALORADAS | UND | VALOR | AREA PRIVADA | M2 | 41.37 |        |       |            |
| ÁREAS MEDIDAS EN VISITA   | UND  | VALOR         |                         |                   |         |              |    |       |   |  |  |                 |     |       |              |    |       |        |       |            |
| AREA  | M2   | 41            |                         |                   |         |              |    |       |   |  |  |                 |     |       |              |    |       |        |       |            |
| ÁREAS VALORADAS   | UND  | VALOR         |                         |                   |         |              |    |       |   |  |  |                 |     |       |              |    |       |        |       |            |
| AREA PRIVADA  | M2   | 41.37         |                         |                   |         |              |    |       |   |  |  |                 |     |       |              |    |       |        |       |            |
| Perspectivas de valoración  | De acuerdo a las condiciones del sector y a la dinámica de mercado del mismo, se consideran perspectivas de valoración medias  |               |                         |                   |         |              |    |       |   |  |  |                 |     |       |              |    |       |        |       |            |
| Actualidad edificadora  | Conjuntos de apartamentos similares al conjunto donde se encuentra el apartamento objeto del avalúo .  |               |                         |                   |         |              |    |       |   |  |  |                 |     |       |              |    |       |        |       |            |
| Comportamiento Oferta y Demanda   | Del análisis del segmento del mercado relativo a los inmuebles comparables con el que se valora se deduce que la oferta en la zona es media, y se considera que la demanda es media.   |               |                         |                   |         |              |    |       |   |  |  |                 |     |       |              |    |       |        |       |            |
| Reglamentación urbanística:   | Inmueble sometido a régimen de propiedad horizontal; Ley 675 de agosto 3 de 2001, certificado de tradición adjunto.<br><b>Ordenamiento territorial vigente a la fecha del informe: Acuerdo No. 32 del año 2013 (POR EL CUAL SE ADOPTA LA REVISIÓN Y AJUSTES DEL PLAN BÁSICO DE ORDENAMIENTO TERRITORIAL DEL MUNICIPIO DE MOSQUERA - CUNDINAMARCA)</b>  |               |                         |                   |         |              |    |       |   |  |  |                 |     |       |              |    |       |        |       |            |

Areas o Documentos

La validez de este documento podrá verificarse en la página [www.supernotariado.gov.co](https://www.supernotariado.gov.co)

SNR

SUPERINTENDENCIA  
DE NOTARIADO  
Y REGISTROS

OFICINA DE REGISTRO DE INSTRUMENTOS PUBLICOS DE BOGOTA ZONA  
CENTRO

CERTIFICADO DE TRADICION

MATRICULA INMOBILIARIA

Certificado generado con el Pln No: 2412132760105537065

Nro Matrícula: 50C-1831279

Página 1

Impreso el 13 de Diciembre de 2024 a las 10:01:14 AM

"ESTE CERTIFICADO REFLEJA LA SITUACION JURIDICA DEL INMUEBLE  
HASTA LA FECHA Y HORA DE SU EXPEDICION"

No tiene validez sin la firma del registrador en la ultima página

CIRCULO REGISTRAL: 50C - BOGOTA ZONA CENTRO DEPTO: CUNDINAMARCA MUNICIPIO: MOSQUERA VEREDA: MOSQUERA

FECHA APERTURA: 05-01-2012 RADICACIÓN: 2011-110174 CON: ESCRITURA DE: 16-12-2011

CODIGO CATASTRAL: 254730100000002760904000001455 COD CATASTRAL ANT: SIN INFORMACION

ESTADO DEL FOLIO: **ACTIVO**

\*\*\*\*\*

DESCRIPCION: CABIDA Y LINDEROS

Contenidos en ESCRITURA Nro 9024 de fecha 01-12-2011 en NOTARIA 72 de BOGOTA D.C. APARTAMENTO 604 INTERIOR 7 con area de (41.37M2) DE AREA PRIVADA con coeficiente de 0.182453% (ART.11 DEL DECRETO 1711 DE JULIO 6/1984)

COMPLEMENTACION:

FIDUCIARIA DE OCCIDENTE S.A. COMO VOCERA DEL PATRIMONIO AUTONOMO FIDEICOMISO FIDUOCCIDENTE-CIUDAD BABANA ORDENO CONSTITUCION DE REGLAMENTO PROPIEDAD HORIZONTAL POR ESCRITURA 0024 DEL 01-12-2011 NOTARIA 72 DE BOGOTA. ESTA EFECTUO LOTE0 POR ESCRITURA 3495 DEL 18-06-2011 NOTARIA 72 DE BOGOTA REGISTRADA AL FOLIO 1821682 FIDUCIARIA DE OCCIDENTE S.A. VOCERA

6 / 26

| ESCRITURAS     |  |             |                                    |         |
|----------------|--|-------------|------------------------------------|---------|
|                |  |             |                                    |         |
| MATRÍCULAS     |  |             |                                    |         |
| Nro. Matrícula | Fecha  | Coeficiente | Cédula catastral                   | Detalle |
| 50C-1831279    | 13/12/2024   | 0.182453    | 2547301000000027<br>60904900001455 | Apto    |
| Observación    | La presente tasación no constituye un estudio de títulos, ni se asume responsabilidad por vicios ocultos u otras características del inmueble. |             |                                    |         |

|             |  |
|-------------|--|
| Observación | Garajes comunales y garajes para visitantes. |
|-------------|--|

| SERVICIOS PÚBLICOS |             |                           | AMOBAMIENTO URBANO         |                   |              |
|--------------------|-------------|---------------------------|----------------------------|-------------------|--------------|
|                    | Sector      | Inmueble                  |                            | Sector            |              |
| Energía            | SI          | SI                        | Alumbrado                  | SI                |              |
| Acueducto          | SI          | SI                        | Arborizacion               | SI                |              |
| Alcantarillado     | SI          | SI                        | Alamedas                   | SI                |              |
| Gas                | SI          | SI                        | Ciclo rutas                | SI                |              |
| CARACTERISTICAS    |             |                           |                            |                   |              |
| Uso predominante   | Residencial | Área de actividad         | Residencial.               | Demanda / Interés | Media        |
| Estrato            | 3           | Barrio legal              | Si                         | Topografia        | Plana        |
| Transporte         | Bueno       | Condiciones de salubridad | Bueno                      |                   |              |
| EQUIPAMIENTO       |             |                           | VIAS, ANDENES Y SARDINELES |                   |              |
|                    | Nivel       | Nivel Distancia           |                            | Sector            | Conservación |

|                   |         |         |                   |           |       |
|-------------------|---------|---------|-------------------|-----------|-------|
| Zonas recreativas | Bueno   | 0-100   | Andenes           | SI        | Bueno |
| Áreas verdes      | Bueno   | 0-100   | Sardineles        | SI        | Bueno |
| Estacionamiento   | Regular | 0-100   | Vías pavimentadas | SI        | Bueno |
| Asistencial       | Bueno   | 100-200 | Tipo de vía       | Vehicular |       |
| Escolar           | Bueno   | 0-100   |                   |           |       |
| Comercial         | Bueno   | 100-200 |                   |           |       |

#### IMPACTO AMBIENTAL

|              |   |        |    |             |    |
|--------------|---|--------|----|-------------|----|
| Aire         | NO  | Basura | NO | Inseguridad | NO |
| Ruido        | NO  | Aguas  | NO | Otro        | NO |
| Observación: | El sector donde se ubica el inmueble objeto de avalúo se caracteriza por una actividad residencial agradable, con buenos equipamientos urbanos y no se observan impactos ambientales negativos. |        |    |             |    |

|                                   |                      |                  |                  |                 |    |
|-----------------------------------|----------------------|------------------|------------------|-----------------|----|
| Escritura de Propiedad Horizontal | 9624                 |                  | Fecha escritura  | 01/12/2011      |    |
| Notaria escritura                 | 72                   |                  | Ciudad escritura | Bogotá D.C.     |    |
| Valor administración              | \$100.000            | Total unidades   | 504              | Terraza comunal | Si |
| Ubicación                         | Apartamento Interior | # Pisos edificio | 6                | Porteria        | Si |
| Horario vigilancia                | 24 horas             | Tanque           | Si               | Cancha          | Si |
| Zonas verdes                      | Si                   | Shut             | No               | Citófono        | No |
| Aire acondicionado                | No                   | Teatrino         | No               | Sauna           | No |
| Club                              | No                   | Bomba eyectora   | Si               | Gimnasio        | No |
| Bicicletero                       | Si                   | Garaje visitante | Si               | Golfito         | No |

|             |  |                  |    |                 |    |
|-------------|--|------------------|----|-----------------|----|
| Calefacción | No   | Planta eléctrica | Si | Jardín infantil | Si |
| Piscinas    | No   | Ascensores       | No | #Ascensores     | 0  |
| #Sotanos    | 0  |                  |    |                 |    |
| Observación | Escritura: 9624, Fecha escritura: 01/12/2011, Notaría escritura: 72, Ciudad escritura: Bogotá D.C., Administración: \$100.000, Total unidades: 504, Ubicación: Apartamento Interior, Nro. Pisos: 6, Portería: Si, Horario vigilancia: 24 horas, Tanque: Si, Cancha: Si, Zonas verdes: Si, Bomba eyectora: Si, Biciclétero: Si, Garaje visitante: Si, Planta eléctrica: Si, Jardín infantil: Si, Terraza comunal: Si, Nro. Sótanos: 0, Ascensores: No, Nro. Ascensores: 0 |                  |    |                 |    |

|                                  |   |                                   |                                      |                                |                   |
|----------------------------------|---|-----------------------------------|--------------------------------------|--------------------------------|-------------------|
| <b>Estado de la conservación</b> | Bueno   | <b>Estructura</b>                 | Tradicional                          | <b>Estructura reforzada</b>    | SI                |
| <b>Material construcción</b>     | Bloque  | <b>Tipo estructura</b>            | sistema dual o combinado             |                                |                   |
| <b>Daños por Sismos</b>          | NO  | <b>Ajustes sismos resistentes</b> | SI                                   | <b>Cubierta</b>                | Placa de concreto |
| <b>Fachada</b>                   | ladrillo a la vista   | <b>Ancho fachada</b>              | Mayor 9 metros                       | <b>Irregularidad planta</b>    | No                |
| <b>Irregularidad altura</b>      | No  | <b>Tipología vivienda</b>         | Edificio en Altura - Piso en Manzana | <b>Otro tipología vivienda</b> | N/A               |
| <b>Año construcción</b>          | 2011  | <b>Edad Inmueble</b>              | 14 aÑ±os                             | <b>Vida útil</b>               | 100 aÑ±os         |
| <b>Estado construcción</b>       | Usada   | <b>%Avance</b>                    | 100                                  |                                |                   |
| <b>Licencia construcción</b>     | S/I   |                                   |                                      |                                |                   |
| <b>Observación</b>               | <p>Estructura en aparente buen estado de conservación en el momento de la visita, no se observa grietas o fallas a simple vista.</p> <p>La presente tasación no constituye un dictamen estructural, de cimentación o de cualquier otra rama de la ingeniería civil o la arquitectura, por lo tanto, no puede ser utilizado para fines relacionados con esas ramas; ni se asume responsabilidad por vicios ocultos u otras características del inmueble.</p> |                                   |                                      |                                |                   |

#### INFORMACIÓN DEPENDENCIAS

|                       |   |                       |   |                        |         |
|-----------------------|---|-----------------------|---|------------------------|---------|
| <b>Sala</b>           | 1 | <b>Comedor</b>        | 1 | <b>Cocina</b>          | Semilnt |
| <b>Baños Sociales</b> | 1 | <b>Patio interior</b> | 0 | <b>Habitaciones</b>    | 3       |
| <b>Closet</b>         | 1 | <b>Baños privados</b> | 0 | <b>Estar</b>           | 0       |
| <b>Bodega</b>         | 0 | <b>Estudio</b>        | 0 | <b>Cuarto servicio</b> | 0       |

|                |   |             |       |             |       |
|----------------|---|-------------|-------|-------------|-------|
| Baños servicio | 0   | Zona ropas  | 1     | Local       | 0     |
| Balcón         | 0   | Jardin      | No    | Zona verde  | No    |
| Oficina        | 0   | Ventilación | Bueno | Iluminación | Bueno |
| Observación    | Apartamento. Consta de: sala: 1, Comedor: 1, Cocina: Semi integral, Baño social: 1, Habitaciones: 3, Closet: 1, Zona ropas: 1, Ventilación: Bueno, Iluminación: Bueno |             |       |             |       |

|             |   |         |        |        |        |        |        |             |
|-------------|---|---------|--------|--------|--------|--------|--------|-------------|
|             | Sala  | Comedor | Cocina | Baño   | Piso   | Techo  | Muro   | Carpintería |
| Calidad     | Normal  | Normal  | Normal | Normal | Normal | Normal | Normal | Normal      |
| Estado      | Bueno.  | Bueno.  | Bueno. | Bueno. | Bueno. | Bueno. | Bueno. | Bueno.      |
| Observación | Los acabados del apartamento, en general, se encuentran en buen estado de conservación. Los pisos son de cerámica, las paredes están pintadas y enchapadas, el techo cuenta con pintura y enchape, las puertas son de madera, y la ventanería es de aluminio. |         |        |        |        |        |        |             |



**Dirección:** CARRERA 20 # 20-02 APTO 604 INTERIOR 7 AGRUPACIÃ³N DE VIVIENDA TINGUA  
SUPERMANZANA 2 ETAPA 1 | Mosquera | Mosquera | Cundinamarca

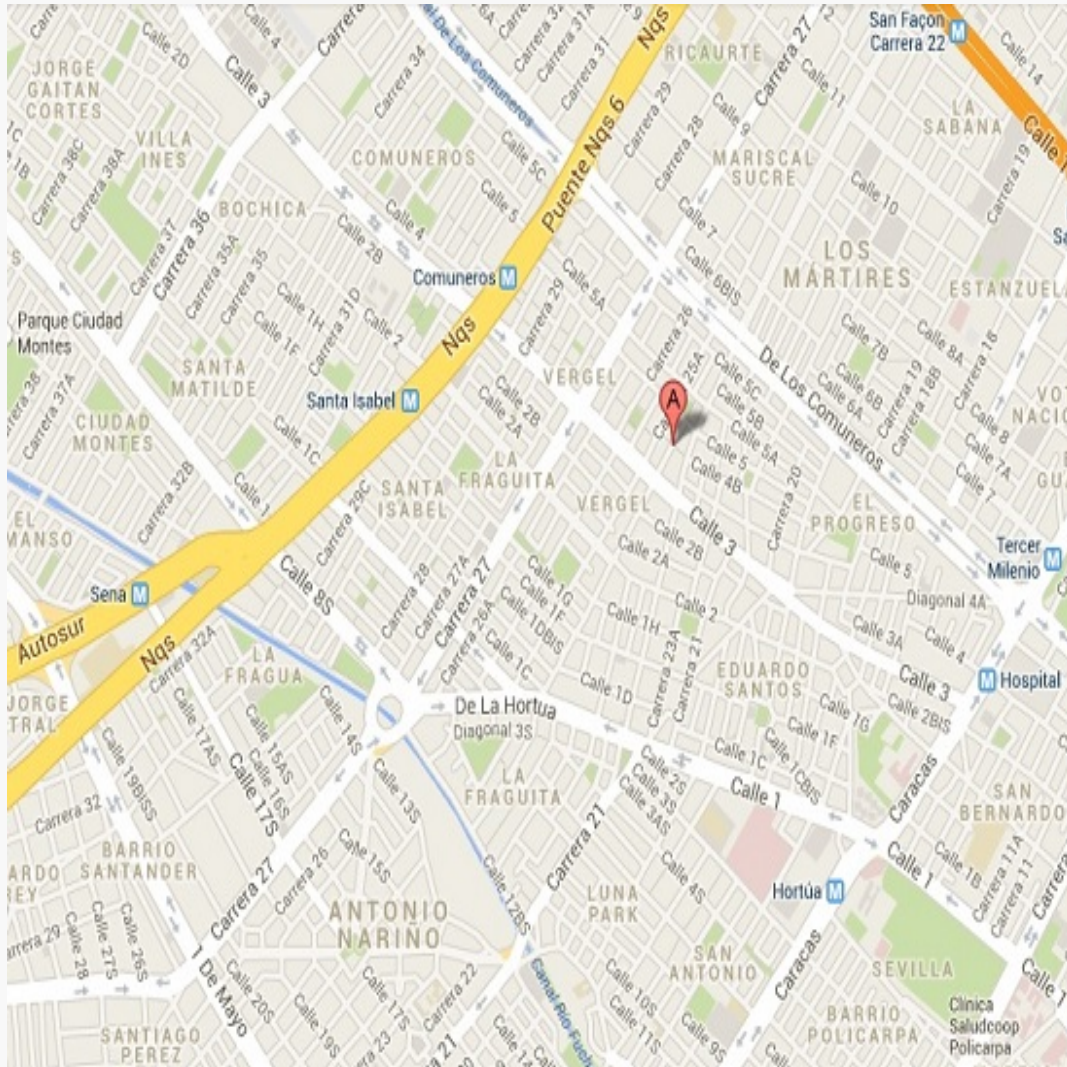

**LATITUD**

MAGNA SIRGAS: 4.727766  
GEOGRAFICAS : 4° 43' 39.957" N

**LONGITUD**

MAGNA SIRGAS: -74.225703  
GEOGRAFICAS : 74° 13' 32.5302" W



| #            | DIRECCION     | # PISO | VALOR VENTA   | NEG  | VALOR DEPURADO | # GARAJE | VALOR UNIDAD GARAJE | # DEPOSITO Y OTROS | VALOR DEPOSITO Y OTROS | VALOR M2       | TELEFONO   |
|--------------|---------------|--------|---------------|------|----------------|----------|---------------------|--------------------|------------------------|----------------|------------|
| 1            | Cjto Tingua   | 5      | \$150,000,000 | 0.95 | \$142,500,000  | 0        | \$0                 | 0                  | \$0                    | \$3,475,609.76 | 3228216600 |
| 2            | Cjto Petrel   | 1      | \$145,000,000 | 0.95 | \$137,750,000  | 0        | \$0                 | 0                  | \$0                    | \$3,279,761.90 | 3009114406 |
| 3            | Ciudad Sabana | 6      | \$134,000,000 | 0.95 | \$127,300,000  | 0        | \$0                 | 0                  | \$0                    | \$3,030,952.38 | 3204101615 |
| Del inmueble |               | 604    |               | .    | .              | 0        |                     | 0                  |                        |                |            |

| # | EDAD    | AREA CONSTRUIDA | AREA PRIVADA | FACTOR ACABADOS | FACTOR EDAD | FACTOR PISO | FACTOR TAMANO | FACTOR UBICACION | FACTOR HOMOLOGACION | RESULTADOS     |
|---|---------|-----------------|--------------|-----------------|-------------|-------------|---------------|------------------|---------------------|----------------|
| 1 | 14      | 41              | 41           | 1.0             | 1.0         | 1.0         | 1.0           | 1.0              | 1                   | \$3,475,609.76 |
| 2 | 14      | 42              | 42           | 1.0             | 1.0         | 1.0         | 1.0           | 1.0              | 1                   | \$3,279,761.90 |
| 3 | 14      | 42              | 42           | 1.0             | 1.0         | 1.0         | 1.0           | 1.0              | 1                   | \$3,030,952.38 |
|   | 14 años |                 |              |                 |             |             |               |                  |                     |                |
|   |         |                 |              |                 |             |             |               |                  | PROMEDIO            | \$3,262,108.01 |
|   |         |                 |              |                 |             |             |               |                  | DESV. STANDAR       | \$222,853.74   |
|   |         |                 |              |                 |             |             |               |                  | COEF. VARIACION     | 6.83%          |

|              |                  |                |       |                  |
|--------------|------------------|----------------|-------|------------------|
| VALOR MÁXIMO | POR Mt2          | \$3,484,961.76 | TOTAL | \$144,172,867.90 |
| VALOR MÍNIMO | POR Mt2          | \$3,039,254.27 | TOTAL | \$125,733,949.13 |
| VALOR TOTAL  | \$134,953,407.96 |                |       |                  |

|  |  |  |  |
|--|--|--|--|
| Observaciones:   |  |  |  |
| Enlaces:   |  |  |  |
| 1- <a href="https://casas.trovit.com.co/listing/acsl-957-apartamento-en-venta-mosquera-cundinamarca-01925a08-0917-7db2-a375-17b5d27ce2d9">https://casas.trovit.com.co/listing/acsl-957-apartamento-en-venta-mosquera-cundinamarca-01925a08-0917-7db2-a375-17b5d27ce2d9</a> |  |  |  |
| 2- <a href="https://hbl.co/venta-apartamentos/19368378899/petrel---apartamento-venta-ciudad-sabana-mosquera">https://hbl.co/venta-apartamentos/19368378899/petrel---apartamento-venta-ciudad-sabana-mosquera</a>   |  |  |  |
| 3- <a href="https://www.lincaraiz.com.co/apartamento-en-venta/191599019">https://www.lincaraiz.com.co/apartamento-en-venta/191599019</a>   |  |  |  |

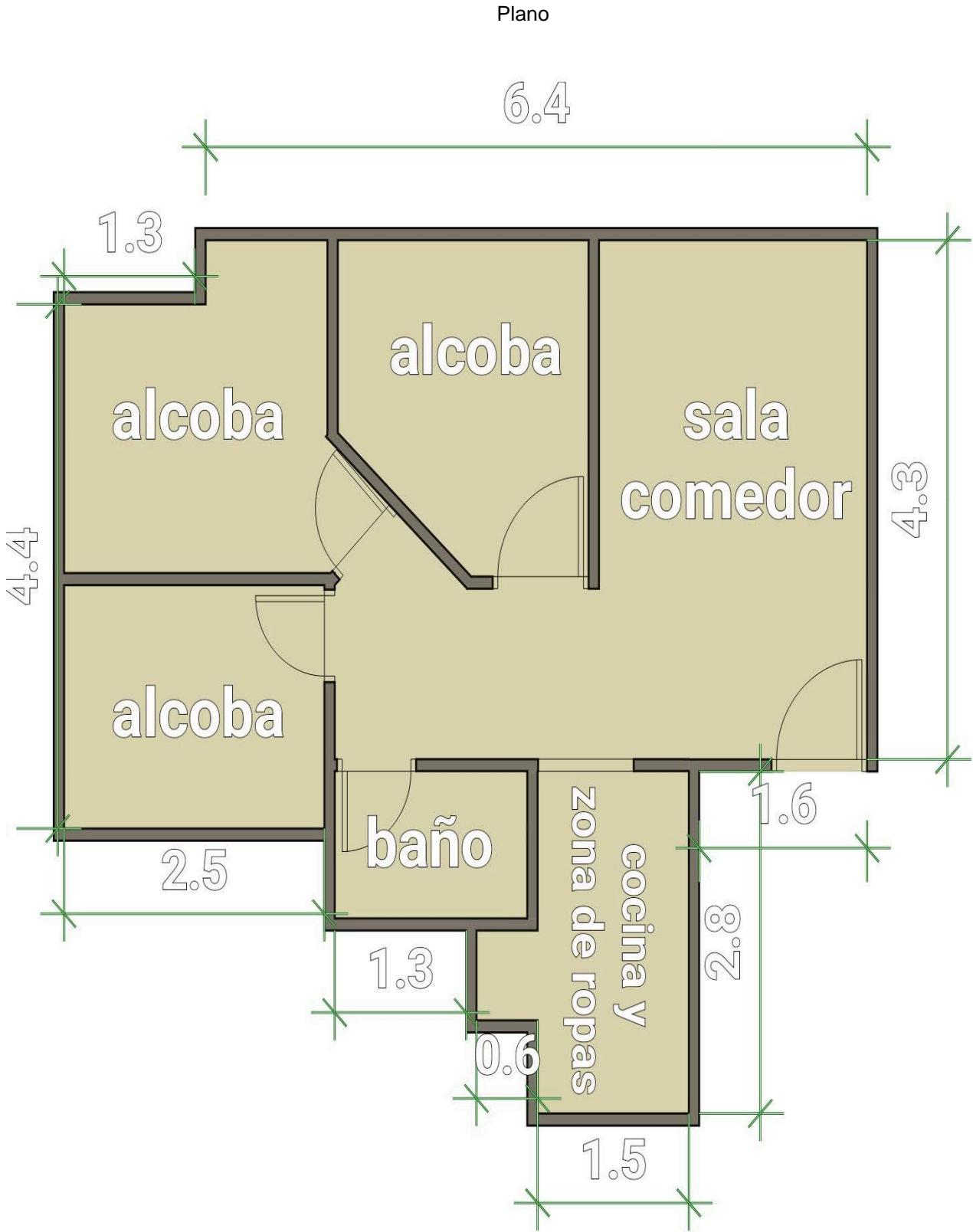





Fachada del Inmueble



Nomenclatura



Fachada del Conjunto



Nomenclatura del Conjunto



Nomenclatura del Conjunto



Nomenclatura del Conjunto



Puerta de entrada



Cocina





Zona de Ropas



Habitación 1



Habitación 1



Habitación 2



Closet 1



Baño Social 1



Garajes Comunes-CJ

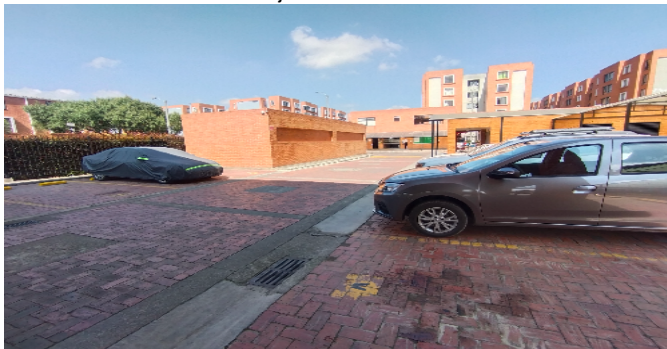

Garajes Comunes-CJ





Salón Social-CJ



Salón Social-CJ



Salón Social-CJ



Canchas-CJ



Juegos Infantiles-CJ



Bicicletero-CJ



Garajes para motos-CJ



Otras Zonas Sociales-CJ





Otras Zonas Sociales-CJ



Tienda



Fachada de la torre



Puerta de la torre



**VOCABULARIO: PRECIO:** Es un término que se utiliza para la cuantía que se solicita, ofrece o paga por un bien o servicio. El precio de venta es un hecho histórico. **COSTO:** es el precio pagado por los bienes y servicios o la cantidad exigida para crear o producir el bien o el servicio. **MERCADO:** un mercado es el entorno en el que se comercializan bienes y servicios entre compradores y vendedores a través de un mecanismo de precios. --- **AVALÚO:** Es el estudio o proceso mediante el cual se estima y documenta el valor de un bien o bien inmueble, servicio, actividad, cosa u objeto, de acuerdo a la apreciación personal expresada por un profesional que cuenta con los conocimientos técnicos, aplique normas y procedimientos generalmente aceptados en esta especialidad. --- **VALOR COMERCIAL:** Es el precio más probable en que se podría comercializar un bien, en las circunstancias prevalecientes a la fecha del avalúo, en un plazo razonable de exposición, en una transacción llevada a cabo entre un oferente y un demandante libre de presiones, bien informados.

**ABREVIACIONES:** Apartamento: APTO ó AP --- TORRE: TO --- LOTE: LO --- CASA: CS o CA --- AVENIDA: AV --- CALLE: CL --- CARRERA: CRA ó KR--- Diagonal: Diag. --- Conjunto: CJ --- Edificio: ED --- Residencial: Res --- Etapa: ET --- SIN Estrato: SE---Matrícula inmobiliaria: M.I.--- Certificado de libertad y tradición: CLT---- SIN INFORMACIÓN: S/I

----- **METODOLOGÍA:** Para la determinación del valor comercial del inmueble objeto de avalúo, de acuerdo con lo establecido en el **Decreto 1420 del 24 de julio de 1998** y su correspondiente resolución reglamentaria **Resolución 620 del 23 de septiembre de 2008** expedida por el Instituto Geográfico Agustín Codazzi, por la cual se establecen los procedimientos para los avalúos ordenados dentro del marco de la **Ley 388 de 1997**:

**1. Método de comparación o de mercado:** Es la técnica valuatoria que busca establecer el valor comercial del bien, a partir del estudio de las ofertas o transacciones recientes, de bienes semejantes y comparables al del objeto de avalúo. Tales ofertas o transacciones deberán ser clasificadas, analizadas e interpretadas para llegar a la estimación del valor comercial.

**2. Método de capitalización de rentas o ingresos:** Es la técnica valuatoria que busca establecer el valor comercial de un bien, a partir de las rentas o ingresos que se puedan obtener del mismo bien, o inmuebles semejantes y comparables por sus características físicas, de uso y ubicación, trayendo a valor presente la suma de los probables ingresos o rentas generadas en la vida remanente del bien objeto de avalúo, con una tasa de capitalización o interés.

**3. Método de costo de reposición:** Es el que busca establecer el valor comercial del bien objeto de avalúo a partir de estimar el costo total de la construcción a precios de hoy, un bien semejante al del objeto de avalúo, y restarle la depreciación acumulada. Para la depreciación de las construcciones se deben emplear modelos continuos y no los discontinuos o en escalera. Deberá adoptarse un sistema que tenga en cuenta la edad y el estado de conservación, tal como lo establece Fitto y Corvini.

**4-) Método o técnica Residual:** Es el que busca establecer el valor comercial del bien, normalmente para el terreno, a partir de estimar el monto total de las ventas de un proyecto de construcción, acorde con la reglamentación urbanística vigente y de conformidad con el mercado del bien final vendible, en el terreno objeto de avalúo. Este método (técnica) debe desarrollarse bajo el principio de mayor y mejor uso.

**El valuador confirma que:** el informe de valuación es confidencial para las partes, hacia quien está dirigido o sus asesores profesionales, para el propósito específico del encargo; no se acepta ninguna responsabilidad ante ninguna tercera parte, y el valuador no acepta ninguna responsabilidad por la utilización inadecuada del informe. Se prohíbe la publicación del informe en todo o en parte, o cualquier referencia al mismo, o a las cifras de valuación contenidas en él, o los nombres y afiliación profesional de los valuadores, sin el consentimiento escrito del Valuador. ---- **El profesional que firma** declara que no tiene hoy, ni espera tener en el futuro, interés en la propiedad valorada; ni participación en los usos que se hagan del avalúo, ni con las personas que participen en la operación. Ha inspeccionado el inmueble personalmente y/o su equipo de trabajo con RAA vigente, y la información es la observada; los inconvenientes y limitaciones que pueda tener el bien y su



vecindario, están mencionados. Además, se mantendrá un nivel de confidencialidad, acorde a las exigencias de **Los Rosales Constructora Inmobiliaria S.A.S.** ---No es responsabilidad del valuador, el uso de este informe, para un fin distinto al que fue solicitado. --- **La valuación se llevó a cabo conforme a un código de ética** y normas de conducta. El Valuador ha cumplido los requisitos de formación de su profesión. Se adjunta el registro RAA de evaluador en el presente informe. Las descripciones de hechos presentadas en el informe son correctas hasta donde el Valuador alcanza a conocer. Los análisis y resultados solamente se ven restringidos por las hipótesis y condiciones restrictivas que se describen en el informe.

La compañía valuadora así como el valuador no serán responsables de la veracidad de la información urbanística que afecte o haya afectado el inmueble objeto del predio en el momento de la realización del avalúo. El evaluador deberá dejar consignadas las inconsistencias que observe. --- **La compañía valuadora** así como el valuador no serán responsables de la veracidad de la información y ubicación del bien, informada por el solicitante; los antecedentes de propiedad asentados en el presente Avalúo es la contenida en la documentación oficial proporcionada por el solicitante del propio Avalúo y/o propietario del bien a valorar y/o entidad pública o privada solicitante del avalúo, la cual asumimos como correcta y se recibe de buena fe. Entre ella, podemos mencionar la escritura de propiedad o propiedad horizontal, certificado de libertad y tradición, entre otros. --- **El presente Avalúo es de USO exclusivo del(os) solicitante(s)** para el destino o propósito expresado en el mismo, por lo que no podrá ser utilizado para fines distintos. --- **La presente tasación no constituye un dictamen estructural, de cimentación, de hidrología, de suelos, de sismología,** o de cualquier otra rama de la ingeniería civil o la arquitectura, por lo tanto, no puede ser utilizado para fines relacionados con esas ramas ni se asume responsabilidad por vicios ocultos u otras características del inmueble que no puedan ser apreciadas en una visita normal de inspección física para efectos de tasación. Incluso cuando se aprecien algunas características que puedan constituir anomalías con respecto al estado de conservación normal -**según la vida útil consumida** de un inmueble o a su estructura, el valuador no asume mayor responsabilidad que así indicarlo cuando son detectadas, ya que aunque se presenten estados de conservación malos o ruinosos, es obligación del perito realizar la tasación según los criterios y normas vigentes y aplicables según el propósito del mismo. -- **No se han tenido** en cuenta en la elaboración del presente informe, posibles contingencias o afectaciones de orden jurídico, tales como: Titulación, Modos de Adquisición de Dominio, limitaciones de dominio, Contratos de Tenencia, Demandas Pendientes y en general cualquier asunto de carácter legal. El valor asignado se entiende como valor presente del inmueble tal y como se encontraba al momento de efectuar la visita de inspección. **Por tales motivos, el presente avalúo, no representa en ninguno de los casos un estudio de títulos.** --- Los valores comerciales asignados a los inmuebles, tienen que ver directamente con el área determinada en los documentos públicos suministrados por el interesado y/o áreas susceptibles de legalizar de acuerdo a la normatividad aplicable. --**Vigencia del avalúo: decretos 1420/1998 y 422/2000**, expedidos por el Ministerio de Hacienda y Crédito Público y ministerio de Desarrollo Económico, el presente avalúo tiene una **vigencia de un año**, contado desde la fecha expedición, siempre y cuando las condiciones físicas, intrínsecas, extrínsecas y normativas del inmueble valuado, no sufran cambios significativos, así como tampoco se presenten variaciones representativas del mercado inmobiliario comparable. Por otra parte, el **Decreto 145/2000**, "por medio del cual se establecen las condiciones de los créditos de vivienda individual a largo plazo, el avalúo practicado para tal fin, debe encontrarse dentro de los **seis (6) meses** anteriores al otorgamiento del crédito" --- **FAVORABILIDAD:** La finalidad de un proceso valuatorio, es dar valor, por tal motivo cuando se da un concepto de favorabilidad, este está sujeto al cumplimiento de las políticas exigidas por la entidad a la que se le está dirigiendo el avalúo, la cual establece los requisitos para dar un concepto, de acuerdo a los requerimientos internos de dicha entidad. La favorabilidad es un concepto independiente al valor del avalúo, el cual no se afecta por dicho concepto. NO es responsabilidad del perito y/o de Los Rosales dicho concepto, el cual se aporta de buena fe, es responsabilidad de a quien se dirige el avalúo verificar de acuerdo a sus políticas.

**FINAL DEL INFORME AVALÚO LRCAJA-1073236104**



PIN de Validación: s3360a55

<https://www.raa.org.co>**Autorreguladora de Avaluadores ARAV (antes ANAV)**

NIT: 900870027-5

**Entidad Reconocida de Autorregulación mediante la Resolución 26408 del 19 de Abril de 2018 de la Superintendencia de Industria y Comercio**

El señor(a) JONATHAN ROA ROBAYO, identificado(a) con la Cédula de ciudadanía No. 1018458776, se encuentra inscrito(a) en el Registro Abierto de Avaluadores, desde el 10 de Marzo de 2020 y se le ha asignado el número de avaluador AVAL- 1018458776.

Al momento de expedición de este certificado el registro del señor(a) JONATHAN ROA ROBAYO se encuentra **Activo** y se encuentra inscrito en las siguientes categorías y alcances:

#### Categoría 1 Inmuebles Urbanos

##### Alcance

- Casas, apartamentos, edificios, oficinas, locales comerciales, terrenos y bodegas situados total o parcialmente en áreas urbanas, lotes no clasificados en la estructura ecológica principal, lotes en suelo de expansión con plan parcial adoptado.

Fecha de inscripción  
10 Mar 2020

Regimen  
Régimen Académico

#### Categoría 2 Inmuebles Rurales

##### Alcance

- Terrenos rurales con o sin construcciones, como viviendas, edificios, establos, galpones, cercas, sistemas de riego, drenaje, vías, adecuación de suelos, pozos, cultivos, plantaciones, lotes en suelo de expansión sin plan parcial adoptado, lotes para el aprovechamiento agropecuario y demás infraestructura de explotación situados totalmente en áreas rurales.

Fecha de inscripción  
10 Mar 2020

Regimen  
Régimen Académico

#### Categoría 3 Recursos Naturales y Suelos de Protección

##### Alcance

- Bienes ambientales, lotes incluidos en estructura ecológica principal, lotes definidos o contemplados en el código de recursos naturales renovables, daños ambientales.

Fecha de inscripción  
10 Mar 2020

Regimen  
Régimen Académico

Página 1 de 5



PIN de Validación: s9360a55



#### Categoría 4 Obras de Infraestructura

##### Alcance

- Estructuras especiales para proceso, puentes, túneles, acueductos y conducciones, presas, aeropuertos, muelles y demás construcciones civiles de infraestructura similar.

Fecha de inscripción  
10 Mar 2020

Regimen  
Régimen Académico

#### Categoría 5 Edificaciones de Conservación Arqueológica y Monumentos Históricos

##### Alcance

- Edificaciones de conservación arquitectónica y monumentos históricos.

Fecha de inscripción  
10 Mar 2020

Regimen  
Régimen Académico

#### Categoría 6 Inmuebles Especiales

##### Alcance

- Incluye centros comerciales, hoteles, colegios, hospitales, clínicas y avance de obras. Incluye todos los inmuebles que no se clasifiquen dentro de los numerales anteriores.

Fecha de inscripción  
10 Mar 2020

Regimen  
Régimen Académico

#### Categoría 7 Maquinaria Fija, Equipos y Maquinaria Móvil

##### Alcance

- Equipos eléctricos y mecánicos de uso en la industria, motores, subestaciones de planta, tableros eléctricos, equipos de generación, subestaciones de transmisión y distribución, equipos e infraestructura de transmisión y distribución, maquinaria de construcción, movimiento de tierra, y maquinaria para producción y proceso. Equipos de cómputo: Microcomputadores, impresoras, monitores, módems y otros accesorios de estos equipos, redes, main frames, periféricos especiales y otros equipos accesorios de estos. Equipos de telefonía, electromedicina y radiocomunicación. Transporte Automotor: vehículos de transporte terrestre como automóviles, camperos, camiones, buses, tractores, camiones y remolques, motocicletas, motociclos, mototriciclos, cuatrimotos, bicicletas y similares.

Fecha de inscripción  
10 Mar 2020

Regimen  
Régimen Académico



PIN de Validación: s3360a55



<https://www.raa.org.co>



#### Categoría 9 Obras de Arte, Orfebrería, Patrimoniales y Similares

##### Alcance

- Artes, joyas.

Fecha de inscripción  
10 Mar 2020

Regimen  
Régimen Académico

#### Categoría 10 Semovientes y Animales

##### Alcance

- Semovientes, animales y muebles no clasificados en otra especialidad.

Fecha de inscripción  
10 Mar 2020

Regimen  
Régimen Académico

#### Categoría 11 Activos Operacionales y Establecimientos de Comercio

##### Alcance

- Revalorización de activos, inventarios, materia prima, producto en proceso y producto terminado. Establecimientos de comercio.

Fecha de inscripción  
10 Mar 2020

Regimen  
Régimen Académico

#### Categoría 12 Intangibles

##### Alcance

- Marcas, patentes, secretos empresariales, derechos autor, nombres comerciales, prima comercial, otros similares.

Fecha de inscripción  
10 Mar 2020

Regimen  
Régimen Académico

#### Categoría 13 Intangibles Especiales

##### Alcance

- Daño emergente, lucro cesante, servidumbres.

Fecha de inscripción  
10 Mar 2020

Regimen  
Régimen Académico



PIN de Validación: a9960a56



**Los datos de contacto del Avaluador son:**

Ciudad: MADRID, CUNDINAMARCA

Dirección: CALLE 15 A N° 8 - 30 ESTE TORRE 9 APTO 102

Teléfono: 3059 136403

Correo Electrónico: jonathanroarobayo@gmail.com

**Titulaciones, Certificados de Aptitud Ocupacional y otros programas de formación:**

Técnico laboral por competencias en avalúos del Instituto para el desarrollo el trabajo humano Centro de Estudios Inmobiliarios

Que revisados los archivos de antecedentes de procesos disciplinarios de la ERA Autorreguladora de Avaluadores ARAV (antes ANAV); no aparece sanción disciplinaria alguna contra el(la) señor(a) JONATHAN ROA ROBAYO, identificado(a) con Cédula de ciudadanía No. 1018458776

El(la) señor(a) JONATHAN ROA ROBAYO se encuentra al día con el pago sus derechos de registro, así como con la cuota de autorregulación con Autorreguladora de Avaluadores ARAV (antes ANAV).

Con el fin de que el destinatario pueda verificar este certificado se le asignó el siguiente código de QR, y puede escanearlo con un dispositivo móvil u otro dispositivo lector con acceso a internet, descargando previamente una aplicación de digitalización de código QR que son gratuitas. La verificación también puede efectuarse ingresando el PIN directamente en la página de RAA <http://www.raa.org.co>. Cualquier inconsistencia entre la información acá contenida y la que reporte la verificación con el código debe ser inmediatamente reportada a Autorreguladora de Avaluadores ARAV (antes ANAV).



**PIN DE VALIDACIÓN**

**a9960a56**

El presente certificado se expide en la República de Colombia de conformidad con la información que reposa en el Registro Abierto de Avaluadores RAA., a los diecinueve (19) días del mes de Diciembre del 2024 y tiene vigencia de 30 días calendario, contados a partir de la fecha de expedición.

Firma: \_\_\_\_\_  
Antonio Heriberto Salcedo Pizarro



PIN de Validación: s3360a55



<https://www.raa.org.co>



Representante Legal

RAA AVALUO: LRCAJA-1073236104 M.I.: 50C-1831279



9 90 230901 EMVCO

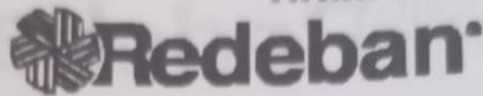

ENE 13 2025 10:53:19 RBMDES 9.90

**CORRESPONSAL  
BANCOLOMBIA**

**BARRIO MOSQUERA MOSQUE  
CL 11 A 12 04 LOCAL 3**

C.UNICO: 3007062311 TER: 0A00C230

RECIBO: 145521

RRN: 209607

APRO: 219977

**RECAUDO**

CONVENIO: 84409

LOS ROSALES CONSTRUC

REF: 000000000000001073236104

**VALOR \$ 300.000**

**TU CORRESPONSAL BANCARIO NO DEBE COBRARTE POR  
HACER ESTA TRANSACCION.**

Bancolombia es responsable por los servicios  
prestados por el CB. El CB no puede prestar  
servicios financieros por su cuenta. Verifique  
que la informacion en este documento este  
correcta. Para reclamos comuniquese al  
018000912345. Conserve esta tirilla como  
soporte.

**\*\*\* COMERCIO \*\*\***