



QR validez del avalúo



AVALÚOS - CONSTRUCTORA - INTERVENTORIA
Informe de Valuación de un Inmueble de uso Vivienda Urbano



Fecha del avalúo		Fecha de visita	11/01/2025
Dirigido a	Caja Promotora de Vivienda Militar y de Policía		
Dirección	KR 50 # 53 CIUDADELA CHILACOA ETAPA 2 TORRE 19 40 LT 5 Y 6 CHILACOA CIUDADELA ETAPA 2 B APTO 203 TORRE 39 PISO 2		
Barrio	Puerto Espejo		
Ciudad	Armenia		
Departamento	Quindío		
Propietario	OMAR RUIZ ANGEL		

Oficina: Cl 151 #18A-34 OF. 505 Bogotá; PBX: 6019159007 Ext. 101
 Página web: <https://losrosales.com/> Email: avaluos@losrosales.com
 Bogotá D.C.-COLOMBIA



AVALÚOS - CONSTRUCTORA - INTERVENTORIA

Bogotá D.C.,

Señor(es):

Caja Promotora de Vivienda Militar y de Policía

Avalúo solicitado por: ANDRES ADOLFO DIAZ MONTENEGRO

Ciudad

Apreciado(s) Señor(es)

Atendiendo su amable solicitud, adjunto a la presente le estamos enviando el informe de Valuación correspondiente al Valor de Mercado del bien inmueble de propiedad de **OMAR RUIZ ANGEL** ubicado en la KR 50 # 53 CIUDADELA CHILACOA ETAPA 2 TORRE 19 40 LT 5 Y 6 CHILACOA CIUDADELA ETAPA 2 B APTO 203 TORRE 39 PISO 2 Puerto Espejo, de la ciudad de Armenia .

Para la determinación del valor comercial del inmueble objeto de avalúo, de acuerdo con lo establecido en el Decreto 1420 del 24 de julio de 1998 y su correspondiente resolución reglamentaria Resolución 620 del 23 de septiembre de 2008 expedida por el Instituto Geográfico Agustín Codazzi, por la cual se establecen los procedimientos para los avalúos ordenados dentro del marco de la Ley 388 de 1997.

Según los criterios analizados, nuestro Avalúo arrojó un valor de \$120,234,786.00 pesos m/cte (Ciento veinte millones doscientos treinta y cuatro mil setecientos ochenta y seis).

Atentamente,

Los Rosales Constructora Inmobiliaria S.A.S.



CESAR ALFONSO JIMENEZ QUINTERO

Oficina: Cl 151 #18A-34 OF. 505 Bogotá; PBX: 6019159007 Ext. 101

Página web: <https://losrosales.com/> Email: avaluos@losrosales.com

Bogotá D.C.-COLOMBIA

VALOR COMERCIAL						
Tipo de Área	Descripción	Área	Unidad	Valor unitario	%	Valor total
Area Privada	APARTAMENTO # 203 TORRE 39 PISO 2	42.00	M2	\$2,862,733.00	100.00%	\$120,234,786.00
TOTALES					100%	\$120,234,786
Valor en letras Ciento veinte millones doscientos treinta y cuatro mil setecientos ochenta y seis Pesos Colombianos						

<p>Perito actuante</p>  <p>IVAN D. GARCIA O.</p> <p>IVAN DARIO GARCIA ORDOÑEZ RAANro: AVAL-18468387 C.C: 18468387 Firmado electrónicamente en AvalSign. Fecha: 2025-01-14 10:00:00</p>	  <p>CESAR ALFONSO JIMENEZ QUINTERO Los Rosales Constructora Inmobiliaria S.A.S. CESAR ALFONSO JIMENEZ QUINTERO C.C.:88229287 RAA : AVAL-88229287</p>
--	---

VALORES/TIPO DE AREA.			INFORMACIÓN UVR	
	Terreno	Construcción	Valor UVR	1
Integral	0	2,862,733	Valor del avalúo en UVR	120,234,786.00
Proporcional	0	120,234,786	Valor asegurable	120,234,786
% valor proporcional	0	100	Tiempo esperado comercialización	12
Calificación garantía	Favorable			
Observación calificación	El inmueble es FAVORABLE para Caja Promotora de Vivienda Militar y de Policía Modelo 8-14			
Observación	<p>Jurídica: La presente tasación no constituye un estudio de títulos, ni se asume responsabilidad por vicios ocultos u otras características del inmueble.</p> <p>Garaje: El inmueble no cuenta con garaje ni depósito. El inmueble objeto de avalúo, no cuenta con garaje, ni depósito, qué se encuentre registrado en los documentos suministrados.</p> <p>Entorno: El entorno es tranquilo, con una dinámica activa, bien iluminado, con disponibilidad de servicios públicos domiciliarios y rutas de transporte suficientes para abastecer la demanda. Adyacente a vías colectoras barriales que permiten la accesibilidad y movilidad en diferentes medios de transporte. Cercano a equipamientos colectivos como colegio, hospital del sur, estación de policía y otros de uso recreativo.</p> <p>Propiedad horizontal: Escritura: 2580, Fecha escritura: 28/06/2016, Notaría escritura: 4ª Armenia, Ciudad escritura: Armenia, Administración: 83000, Total unidades: 39, Ubicación: Apartamento Exterior , Nro. Pisos: 5, Portería: No, Horario vigilancia: 0 horas, Tanque: Si, Cancha: Si, Zonas verdes: Si, Bomba eyectora: Si, Garaje visitante: Si, Nro. Sótanos: 0, Ascensores: No, Nro. Ascensores: 0</p>			

Dependencia: Apartamento. Consta de: sala: 1, Comedor: 1, Cocina: Sencilla, Baño social: 1, Habitaciones: 3, Zona ropas: 1, Zona verde: Si, Ventilación: Bueno, Iluminación: Bueno

Acabados: Fachada en graniplast; Pisos generales en cerámica; Muros en vinilo; Carpintería general en madera; Baño enchapado en cerámica; Cocina sencilla con mesón en acero inoxidable.

-NOTA DE LIQUIDACIÓN: Inmueble bajo régimen propiedad horizontal; se liquidó en el presente informe el área privada registrada en documentos jurídicos suministrados.

Código	LRCAJA-10948 97134-2	Propósito	Modelo 8-14	Tipo avalúo	valor comercial
Datos del dirigido a:					
Dirigido A	Caja Promotora de Vivienda Militar y de Policía				
Tipo identificación	NIT.	Documento	NIT 860021967-7	Email	
Datos del solicitante:					
Solicitante	ANDRES ADOLFO DIAZ MONTENEGRO				
Tipo identificación	C.C.	Documento	1094897134	Teléfono	3214611667
Email	diazandres@live.com.mx				
Datos del propietario:					
Propietario	OMAR RUIZ ANGEL				
Tipo identificación	C.C.	Documento	93416748	Ocupante	Propietario
Datos del inmueble objeto de avalúo:					
Dirección	KR 50 # 53 CIUDADELA CHILACOA ETAPA 2 TORRE 19 40 LT 5 Y 6 CHILACOA CIUDADELA ETAPA 2 B APTO 203 TORRE 39 PISO 2				
Conjunto	CHILACOA				
Ciudad	Armenia	Departamento	Quindío	Estrato	1
Sector	Urbano	Barrio	Puerto Espejo	Ubicación	Construcción
Tipo Inmueble	Apartamento	Tipo subsidio	VIS vivienda de interes Social	Sometido a PH	Si
Observación	Inmueble ubicado en: Se encuentra ubicado en la Torre 39 (apto 203) del Conjunto Residencial Chilacoa en el municipio de Armenia Quindío. Al inmueble se llega así: Desde vía colectora que conecta a vía peatonal interna que permite el acceso a la torre 39 del conjunto. Cuenta con servicios públicos (agua, energía y gas), contadores instalados y funcionales.				

Uso actual	Vivienda	Piso inmueble	2																				
Clase inmueble	Multifamiliar	Otro		Método evaluación	MERCADO																		
Justificación de Metodología	Para la determinación del valor comercial del inmueble objeto de avalúo, de acuerdo con lo establecido en el Decreto 1420 del 24 de julio de 1998 y su correspondiente resolución reglamentaria Resolución 620 del 23 de septiembre de 2008 expedida por el Instituto Geográfico Agustín Codazzi, por la cual se establecen los procedimientos para los avalúos ordenados dentro del marco de la Ley 388 de 1997 ; se utiliza el siguiente (s) método(s): MÉTODO DE COMPARACIÓN O DE MERCADO: Es la técnica valuatoria que busca establecer el valor comercial del bien, a partir del estudio de las ofertas o transacciones recientes, de bienes semejantes y comparables al del objeto de avalúo. Tales ofertas o transacciones deberán ser clasificadas, analizadas e interpretadas para llegar a la estimación del valor comercial.																						
<table><tr><th>ÁREAS JURÍDICAS</th><th>UND</th><th>VALOR</th></tr><tr><td>AREA CONSTRUIDA</td><td>M2</td><td>46.08</td></tr><tr><td>AREA PRIVADA</td><td>M2</td><td>42.00</td></tr></table>			ÁREAS JURÍDICAS	UND	VALOR	AREA CONSTRUIDA	M2	46.08	AREA PRIVADA	M2	42.00	<table><tr><th>ÁREAS CATASTRAL</th><th>UND</th><th>VALOR</th></tr><tr><td>AREA</td><td>M2</td><td>-</td></tr><tr><td>AVALUO CATASTRAL 2025</td><td>PESOS</td><td>48183000</td></tr></table>			ÁREAS CATASTRAL	UND	VALOR	AREA	M2	-	AVALUO CATASTRAL 2025	PESOS	48183000
ÁREAS JURÍDICAS	UND	VALOR																					
AREA CONSTRUIDA	M2	46.08																					
AREA PRIVADA	M2	42.00																					
ÁREAS CATASTRAL	UND	VALOR																					
AREA	M2	-																					
AVALUO CATASTRAL 2025	PESOS	48183000																					
<table><tr><th>ÁREAS MEDIDAS EN VISITA</th><th>UND</th><th>VALOR</th></tr><tr><td>AREA PRIVADA MEDIDA</td><td>M2</td><td>42.91</td></tr></table>			ÁREAS MEDIDAS EN VISITA	UND	VALOR	AREA PRIVADA MEDIDA	M2	42.91	<table><tr><th>ÁREAS VALORADAS</th><th>UND</th><th>VALOR</th></tr><tr><td>AREA PRIVADA VALORADA</td><td>M2</td><td>42.00</td></tr></table>			ÁREAS VALORADAS	UND	VALOR	AREA PRIVADA VALORADA	M2	42.00						
ÁREAS MEDIDAS EN VISITA	UND	VALOR																					
AREA PRIVADA MEDIDA	M2	42.91																					
ÁREAS VALORADAS	UND	VALOR																					
AREA PRIVADA VALORADA	M2	42.00																					
Perspectivas de valoración	De acuerdo a las condiciones del sector y a la dinámica de mercado del mismo, se consideran perspectivas de valoración medias																						
Actualidad edificadora	En el sector se observa el desarrollo de algunos proyectos de vivienda multifamiliar.																						
Comportamiento Oferta y Demanda	Del análisis del segmento del mercado relativo a los inmuebles comparables con el que se valora se deduce que la oferta en la zona es alta, y se considera que la demanda es media.																						
Reglamentación urbanística:	Inmueble sometido a régimen de propiedad horizontal; Ley 675 de agosto 3 de 2001, certificado de tradición adjunto. Ordenamiento territorial vigente a la fecha del informe: Acuerdo municipal 019 de 2009 - POT Armenia / Ficha normativa 6.																						

Indices Norma

6 FICHA DESARROLLO NORMAL/RESIDENCIAL COTIDIANO			EDIFICABILIDAD
ZONAS DE USO DE SUELO			
TIPOLOGIA EDIFICATORIA	CONDICIONES	CLASIFICACION	
USO PRINCIPAL			
I3	Local industrial o de almacenamiento	Con plan de implantación o regularización aprobado por Planeación	B. Construcción D. Alimentos y bebidas E. Imprenta y papelería F. Textiles, artículos personales, profesionales o manufacturados
I4	Taller de trabajo liviano	En primer piso de edificaciones	
			ESPACIOS COMUNALES
			Para Viviendas agrupada con más de 5 und.: 9% de área neta de vivienda si es VIS o VIP, y 10% los demás tipos de vivienda.
			Comercio (UC), industria (UI), servicios (US) con un área mayor a 1000m² que compartan áreas comunes: 7% de área neta del uso.
			El destino de las áreas de equipamiento comunal privado es: 40% mínimo, para zonas recreativas en espacio abierto, 20% mínimo para zonas cubiertas de uso comunal. Las restantes pueden ser estacionamientos comunes, zonas verdes, o parte de las anteriores.

Indices Norma

6 FICHA DESARROLLO NORMAL/RESIDENCIAL COTIDIANO

ZONAS DE USO DE SUELO

TIPOLOGIA EDIFICATORIA	CONDICIONES	CLASIFICACION
USO PRINCIPAL		
VU	Vivienda Unifamiliar	
VB	Vivienda Bifamiliar	
VM	Vivienda Multifamiliar	
USO COMPLEMENTARIO		
C2	Hipermercados	Únicamente sobre vía arteria principal o secundaria. E. Alimentos y bebidas (sin consumo en el sitio) G. Electrodomésticos, artículos para el hogar y equipos de uso profesional H. Confecciones y accesorios I. Artículos de uso personal
C3	Centros comerciales	
C6	Superficies comerciales	
C7	Supermercados	Sobre vía arteria principal o secundaria
C8	Local especializado	En primer piso de edificaciones
C9	Pasaje comercial	
C10	Tienda	En primer piso de edificaciones
S4	Oficina	En primer piso de edificaciones B. Salud (consultorios) C. Servicios profesionales (oficinas) D. Grandes superficies empresariales (varios servicios) E. Servicios personales H. Turismo K. Entretenimiento de bajo impacto
S5	Local	
S6	Taller	

EDIFICABILIDAD

INDICE DE OCUPACION:

Máximo 80% para predios sin antejardín y 85% para predios con antejardín

ALTURA MAXIMA:

Para Viviendas Unifamiliares mínimo 1 piso, para vivienda Bifamiliares Mínimo 2 Pisos, Para Viviendas Multifamiliares Mínimo 5 Pisos, para Agrupación o Conjuntos Cerrados Mínimo 2 Pisos, en cualquiera de los casos la altura máxima no podrá sobrepasar los 5 pisos.

AISLAMIENTO FRONTAL:

De acuerdo con la licencia que le dio origen o el que determine el Plan de Movilidad, o los perfiles establecidos en Sistema Estructurante de Conectividad y Redes

AISLAMIENTO LATERAL:

No se Exige

POSTERIOR O PATIO:

Para V.I.S es de 2 metros. Debe plantearse desde el nivel del terreno. Para edificaciones menores a 5 pisos, ningún lado podrá ser inferior a 3m

PARQUEADEROS:

- Residentes 1 por vivienda; y para visitantes 1 por cada 4 viviendas.
- En Vivienda de interés Social: 1 Residente por cada 6 viviendas y 1 por cada 6 Viviendas para Visitantes
- Para Vivienda de Interés Prioritario se exigirá 1 por cada 6 viviendas.
- 1 por local, y 1 por cada 150m² de área construida excepto el área de parqueaderos, en usos comercial (UC) y/o de servicios (US).
- 1 por cada 200m² de área construida excepto el área de parqueaderos, en uso industrial.
- 1 por cada 150 m de área construida excepto el área de parqueaderos, para usos dotacionales

ESCRITURAS

Nro. escritura	Tipo	Fecha	Notaria	Ciudad
2180	EscrituraDePropiedad	08/08/2024	4ª Armenia	Armenia

MATRÍCULAS

Nro. Matrícula	Fecha	Coeficiente	Cédula catastral	Detalle
280-210692	08/01/2025	0.704%	6300101010000144 90049907020003	APARTAMENTO # 203 TORRE 39 PISO 2

Observación	La presente tasación no constituye un estudio de títulos, ni se asume responsabilidad por vicios ocultos u otras características del inmueble.
-------------	--

Observación	El inmueble no cuenta con garaje ni depósito. El inmueble objeto de avalúo, no cuenta con garaje, ni depósito, qué se encuentre registrado en los documentos suministrados.
-------------	--

SERVICIOS PÚBLICOS			AMOBILIAMIENTO URBANO		
	Sector	Inmueble		Sector	
Energía	SI	SI	Alumbrado	SI	
Acueducto	SI	SI	Arborizacion	SI	
Alcantarillado	SI	SI	Alamedas	NO	
Gas	SI	SI	Ciclo rutas	NO	
CARACTERISTICAS					
Uso predominante	Residencial	Área de actividad	Residencial.	Demanda / Interés	Media
Estrato	1	Barrio legal	Si	Topografia	Ligera

Transporte	Bueno	Condiciones de salubridad	Bueno		
EQUIPAMIENTO			VIAS, ANDENES Y SARDINELES		
	Nivel	Nivel Distancia		Sector	Conservación
Zonas recreativas	Regular	0-100	Andenes	SI	Bueno
Áreas verdes	Bueno	0-100	Sardineles	SI	Bueno
Estacionamiento	Regular	0-100	Vías pavimentadas	SI	Bueno
Asistencial	Bueno	mas de 500	Tipo de vía	Colectora barrial y Peatonal interna	
Escolar	Bueno	300-400			
Comercial	Regular	300-400			
IMPACTO AMBIENTAL					
Aire	NO	Basura	NO	Inseguridad	NO
Ruido	NO	Aguas	NO	Otro	NO
Observación:	El entorno es tranquilo, con una dinámica activa, bien iluminado, con disponibilidad de servicios públicos domiciliarios y rutas de transporte suficientes para abastecer la demanda. Adyacente a vías colectoras barriales que permiten la accesibilidad y movilidad en diferentes medios de transporte. Cercano a equipamientos colectivos como colegio, hospital del sur, estación de policía y otros de uso recreativo.				

Escritura de Propiedad Horizontal	2580		Fecha escritura	28/06/2016	
Notaria escritura	4ª Armenia		Ciudad escritura	Armenia	
Valor administración	83000	Total unidades	39	Terraza comunal	No
Ubicación	Apartamento Exterior	# Pisos edificio	5	Porteria	No
Horario vigilancia	0 horas	Tanque	Si	Cancha	Si

Zonas verdes	Si	Shut	No	Citófono	No
Aire acondicionado	No	Teatrino	No	Sauna	No
Club	No	Bomba eyectora	Si	Gimnasio	No
Bicicletero	No	Garaje visitante	Si	Golfito	No
Calefacción	No	Planta eléctrica	No	Jardín infantil	No
Piscinas	No	Ascensores	No	#Ascensores	0
#Sotanos	0				
Observación	Escritura: 2580, Fecha escritura: 28/06/2016, Notaría escritura: 4ª Armenia, Ciudad escritura: Armenia, Administración: 83000, Total unidades: 39, Ubicación: Apartamento Exterior , Nro. Pisos: 5, Portería: No, Horario vigilancia: 0 horas, Tanque: Si, Cancha: Si, Zonas verdes: Si, Bomba eyectora: Si, Garaje visitante: Si, Nro. Sótanos: 0, Ascensores: No, Nro. Ascensores: 0				

Estado de la conservación	Bueno	Estructura	Industrializado	Estructura reforzada	SI
Material construcción	concreto reforzado	Tipo estructura	reticular celular		
Daños por Sismos	NO	Ajustes sismos resistentes	NO	Cubierta	teja de fibrocemento
Fachada	graniplast	Ancho fachada	Mayor 9 metros	Irregularidad planta	No
Irregularidad altura	No	Tipología vivienda	Edificio en Altura - Piso en bloque aislado	Otro tipología vivienda	
Año construcción	2016	Edad Inmueble	9 años	Vida útil	100 años
Estado construcción	Usada	%Avance	100%		
Licencia construcción	No suministrada				
Observación	<p>Estructura en aparente buen estado de conservación en el momento de la visita, no se observa grietas o fallas a simple vista.</p> <p>La presente tasación no constituye un dictamen estructural, de cimentación o de cualquier otra rama de la ingeniería civil o la arquitectura, por lo tanto, no puede ser utilizado para fines relacionados con esas ramas; ni se asume responsabilidad por vicios ocultos u otras características del inmueble.</p>				

INFORMACIÓN DEPENDENCIAS

Sala	1	Comedor	1	Cocina	Sencilla
Baños Sociales	1	Patio interior	0	Habitaciones	3
Closet	0	Baños privados	0	Estar	0
Bodega	0	Estudio	0	Cuarto servicio	0

Baños servicio	0	Zona ropas	1	Local	0
Balcón	0	Jardin	0	Zona verde	Si
Oficina	0	Ventilación	Bueno	Iluminación	Bueno
Observación	Apartamento. Consta de: sala: 1, Comedor: 1, Cocina: Sencilla, Baño social: 1, Habitaciones: 3, Zona ropas: 1, Zona verde: Si, Ventilación: Bueno, Iluminación: Bueno				

	Sala	Comedor	Cocina	Baño	Piso	Techo	Muro	Carpintería
Calidad	Normal	Normal	Sencillo	Sencillo	Normal	Sencillo	Normal	Normal
Estado	Bueno.	Bueno.	Bueno.	Bueno.	Bueno.	Bueno.	Bueno.	Bueno.
Observación	Fachada en graniplast; Pisos generales en cerámica; Muros en vinilo; Carpintería general en madera; Baño enchapado en cerámica; Cocina sencilla con mesón en acero inoxidable.							

Dirección:

KR 50 # 53 CIUDADELA CHILACOA ETAPA 2 TORRE 19 40 LT 5 Y 6 CHILACOA
CIUDADELA ETAPA 2 B APTO 203 TORRE 39 PISO 2 | Puerto Espejo | Armenia | Quindío

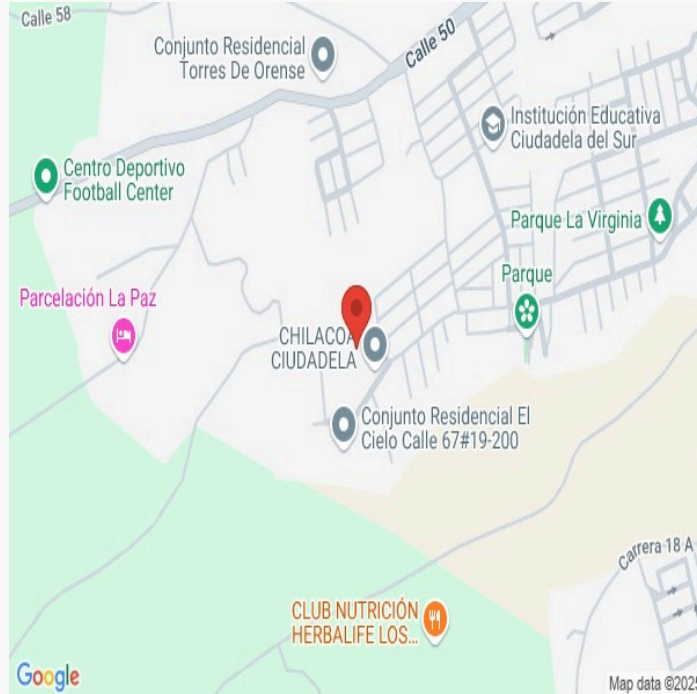
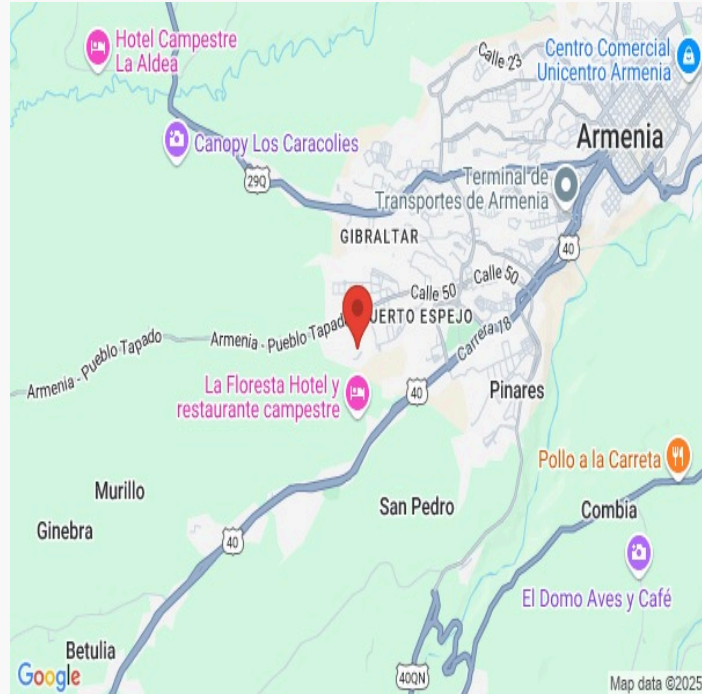

LATITUD

MAGNA SIRGAS: 4.5138889
GEOGRAFICAS : 4° 30' 49.9998''

LONGITUD

MAGNA SIRGAS: -75.71472222222222
GEOGRAFICAS : 75° 42' 52.9986''

#	DIRECCION	# PISO	VALOR VENTA	NEG	VALOR DEPURADO	# GARAJE	VALOR UNIDAD GARAJE	# DEPOSITO Y OTROS	VALOR DEPOSITO Y OTROS	VALOR M2	TELEFONO
1	El Cielo	6	\$135,000,000	0.97	\$130,950,000	0	\$0	0	\$0	\$2,910,000.00	3009121261
2	El Cielo	9	\$135,000,000	0.97	\$130,950,000	0	\$0	0	\$0	\$2,906,770.26	3232037700
3	Chilacoa	3	\$120,000,000	0.97	\$116,400,000	0	\$0	0	\$0	\$2,771,428.57	3183474324
Del inmueble		2		.	.	0		0			

#	EDAD	AREA CONSTRUIDA	AREA PRIVADA	FACTOR ACABADOS	FACTOR EDAD	FACTOR PISO	FACTOR TAMANO	FACTOR UBICACION	FACTOR HOMOLOGACION	RESULTADOS
1	1-8	51.00	45	1.0	1.0	1	1.0	1.0	1	\$2,910,000.00
2	1-8	50.05	45.05	1.0	1.0	1	1.0	1.0	1	\$2,906,770.26
3	1-8	46.00	42	1.0	1.0	1.0	1.0	1.0	1	\$2,771,428.57
	9 años									
									PROMEDIO	\$2,862,732.94
									DESV. STANDAR	\$79,088.40
									COEF. VARIACION	2.76%

VALOR MÁXIMO	POR Mt2	\$2,941,821.34	TOTAL	\$123,556,496.22
VALOR MÍNIMO	POR Mt2	\$2,783,644.55	TOTAL	\$116,913,071.02
VALOR TOTAL	\$120,234,786.00			

Observaciones:
Enlaces: <div>1-https://www.fincaraiz.com.co/apartamento-en-venta/1915109612-https://www.fincaraiz.com.co/apartamento-en-venta/1914330513-https://www.fincaraiz.com.co/apartamento-en-venta/191674371</div>

Plano

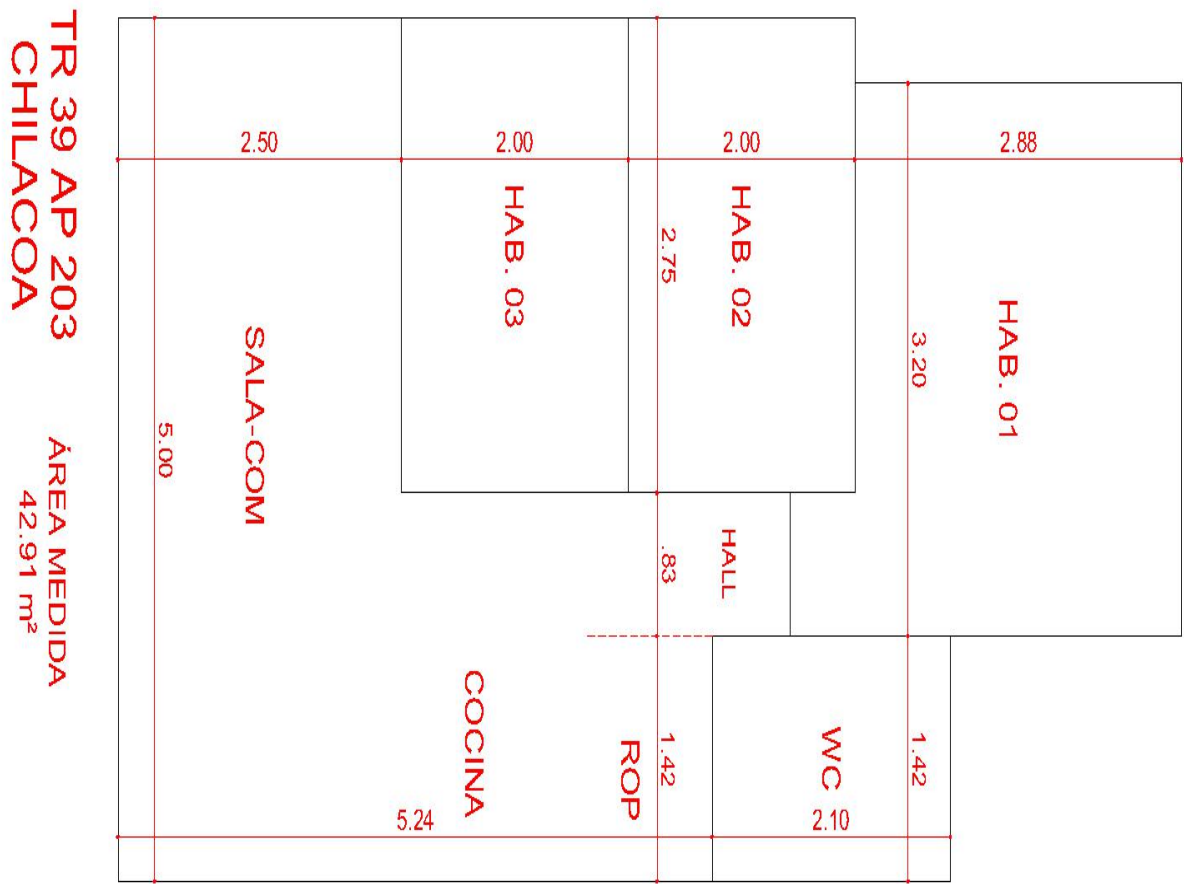

Vía frente al inmueble



Contador de Energia

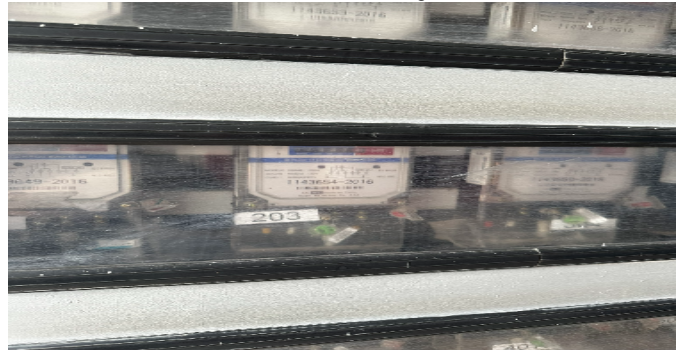

Contador de Agua



Contador de Gas



Fachada del Inmueble



Nomenclatura



Nomenclatura



Fachada del Conjunto



Fachada del Conjunto



Fachada del Conjunto



Fachada del Conjunto



Fachada del Conjunto



Nomenclatura del Conjunto



Puerta de entrada



Sala Comedor



Sala Comedor



Cocina



Zona de Ropas



Habitación 1

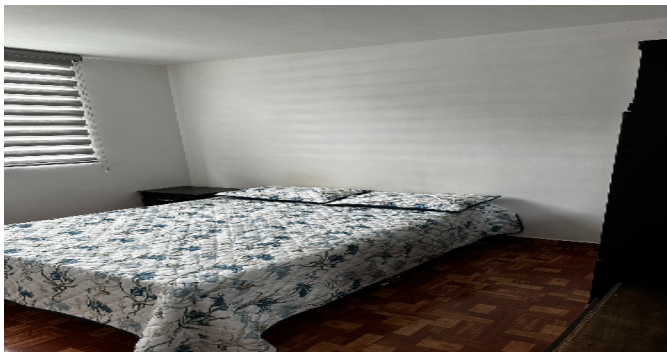

Habitación 2



Habitación 3



Baño Social 1



Baño Social 1



Detalle de acabados



Detalle de acabados



Detalle de acabados



Detalle de acabados



Detalle de acabados



Zonas verdes-Conjunto



Zonas verdes-Conjunto



Garajes Comunes-CJ



Escalera común - CJ



Salón Social-CJ



Juegos Infantiles-CJ



Canchas-CJ



Juegos Infantiles-CJ



Garajes para motos-CJ



VOCABULARIO: PRECIO: Es un término que se utiliza para la cuantía que se solicita, ofrece o paga por un bien o servicio. El precio de venta es un hecho histórico. **COSTO:** es el precio pagado por los bienes y servicios o la cantidad exigida para crear o producir el bien o el servicio. **MERCADO:** un mercado es el entorno en el que se comercializan bienes y servicios entre compradores y vendedores a través de un mecanismo de precios. --- **AVALÚO:** Es el estudio o proceso mediante el cual se estima y documenta el valor de un bien o bien inmueble, servicio, actividad, cosa u objeto, de acuerdo a la apreciación personal expresada por un profesional que cuenta con los conocimientos técnicos, aplique normas y procedimientos generalmente aceptados en esta especialidad. --- **VALOR COMERCIAL:** Es el precio más probable en que se podría comercializar un bien, en las circunstancias prevalecientes a la fecha del avalúo, en un plazo razonable de exposición, en una transacción llevada a cabo entre un oferente y un demandante libre de presiones, bien informados.

ABREVIACIONES: Apartamento: APTO ó AP --- TORRE: TO --- LOTE: LO --- CASA: CS o CA --- AVENIDA: AV --- CALLE: CL --- CARRERA: CRA ó KR--- Diagonal: Diag. --- Conjunto: CJ --- Edificio: ED --- Residencial: Res --- Etapa: ET --- SIN Estrato: SE---Matrícula inmobiliaria: M.I.--- Certificado de libertad y tradición: CLT---- SIN INFORMACIÓN: S/I ----- **METODOLOGÍA:** Para la

determinación del valor comercial del inmueble objeto de avalúo, de acuerdo con lo establecido en el **Decreto 1420 del 24 de julio de 1998** y su correspondiente resolución reglamentaria **Resolución 620 del 23 de septiembre de 2008** expedida por el Instituto Geográfico Agustín Codazzi, por la cual se establecen los procedimientos para los avalúos ordenados dentro del marco de la **Ley 388 de 1997:**

1. Método de comparación o de mercado: Es la técnica valuatoria que busca establecer el valor comercial del bien, a partir del estudio de las ofertas o transacciones recientes, de bienes semejantes y comparables al del objeto de avalúo. Tales ofertas o transacciones deberán ser clasificadas, analizadas e interpretadas para llegar a la estimación del valor comercial.

2. Método de capitalización de rentas o ingresos: Es la técnica valuatoria que busca establecer el valor comercial de un bien, a partir de las rentas o ingresos que se puedan obtener del mismo bien, o inmuebles semejantes y comparables por sus características físicas, de uso y ubicación, trayendo a valor presente la suma de los probables ingresos o rentas generadas en la vida remanente del bien objeto de avalúo, con una tasa de capitalización o interés.

3. Método de costo de reposición: Es el que busca establecer el valor comercial del bien objeto de avalúo a partir de estimar el costo total de la construcción a precios de hoy, un bien semejante al del objeto de avalúo, y restarle la depreciación acumulada. Para la depreciación de las construcciones se deben emplear modelos continuos y no los discontinuos o en escalera. Deberá adoptarse un sistema que tenga en cuenta la edad y el estado de conservación, tal como lo establece Fitto y Corvini.

4-) Método o técnica Residual: Es el que busca establecer el valor comercial del bien, normalmente para el terreno, a partir de estimar el monto total de las ventas de un proyecto de construcción, acorde con la reglamentación urbanística vigente y de conformidad con el mercado del bien final vendible, en el terreno objeto de avalúo. Este método (técnica) debe desarrollarse bajo el principio de mayor y mejor uso.

El valuador confirma que: el informe de valuación es confidencial para las partes, hacia quien está dirigido o sus asesores profesionales, para el propósito específico del encargo; no se acepta ninguna responsabilidad ante ninguna tercera parte, y el valuador no acepta ninguna responsabilidad por la utilización inadecuada del informe. Se prohíbe la publicación del informe en todo o en parte, o cualquier referencia al mismo, o a las cifras de valuación contenidas en él, o los nombres y afiliación profesional de los valuadores, sin el consentimiento escrito del Valuador. ---- **El profesional que firma** declara que no tiene hoy, ni espera tener en el futuro, interés en la propiedad valorada; ni participación en los usos que se hagan del avalúo, ni con las personas que participen en la operación. Ha inspeccionado el inmueble personalmente y/o su equipo de trabajo con RAA vigente, y la información es la observada; los inconvenientes y limitaciones que pueda tener el bien y su

vecindario, están mencionados. Además, se mantendrá un nivel de confidencialidad, acorde a las exigencias de **Los Rosales Constructora Inmobiliaria S.A.S.** ---No es responsabilidad del valuador, el uso de este informe, para un fin distinto al que fue solicitado. --- **La valuación se llevó a cabo conforme a un código de ética** y normas de conducta. El Valuador ha cumplido los requisitos de formación de su profesión. Se adjunta el registro RAA de evaluador en el presente informe. Las descripciones de hechos presentadas en el informe son correctas hasta donde el Valuador alcanza a conocer. Los análisis y resultados solamente se ven restringidos por las hipótesis y condiciones restrictivas que se describen en el informe.

La compañía valuadora así como el valuador no serán responsables de la veracidad de la información urbanística que afecte o haya afectado el inmueble objeto del predio en el momento de la realización del avalúo. El evaluador deberá dejar consignadas las inconsistencias que observe. --- **La compañía valuadora** así como el valuador no serán responsables de la veracidad de la información y ubicación del bien, informada por el solicitante; los antecedentes de propiedad asentados en el presente Avalúo es la contenida en la documentación oficial proporcionada por el solicitante del propio Avalúo y/o propietario del bien a valorar y/o entidad pública o privada solicitante del avalúo, la cual asumimos como correcta y se recibe de buena fe. Entre ella, podemos mencionar la escritura de propiedad o propiedad horizontal, certificado de libertad y tradición, entre otros. --- **El presente Avalúo es de USO exclusivo del(os) solicitante(s)** para el destino o propósito expresado en el mismo, por lo que no podrá ser utilizado para fines distintos. --- **La presente tasación no constituye un dictamen estructural, de cimentación, de hidrología, de suelos, de sismología,** o de cualquier otra rama de la ingeniería civil o la arquitectura, por lo tanto, no puede ser utilizado para fines relacionados con esas ramas ni se asume responsabilidad por vicios ocultos u otras características del inmueble que no puedan ser apreciadas en una visita normal de inspección física para efectos de tasación. Incluso cuando se aprecien algunas características que puedan constituir anomalías con respecto al estado de conservación normal -**según la vida útil consumida** de un inmueble o a su estructura, el valuador no asume mayor responsabilidad que así indicarlo cuando son detectadas, ya que aunque se presenten estados de conservación malos o ruinosos, es obligación del perito realizar la tasación según los criterios y normas vigentes y aplicables según el propósito del mismo. -- **No se han tenido** en cuenta en la elaboración del presente informe, posibles contingencias o afectaciones de orden jurídico, tales como: Titulación, Modos de Adquisición de Dominio, limitaciones de dominio, Contratos de Tenencia, Demandas Pendientes y en general cualquier asunto de carácter legal. El valor asignado se entiende como valor presente del inmueble tal y como se encontraba al momento de efectuar la visita de inspección. **Por tales motivos, el presente avalúo, no representa en ninguno de los casos un estudio de títulos.** --- Los valores comerciales asignados a los inmuebles, tienen que ver directamente con el área determinada en los documentos públicos suministrados por el interesado y/o áreas susceptibles de legalizar de acuerdo a la normatividad aplicable. --**Vigencia del avalúo: decretos 1420/1998 y 422/2000**, expedidos por el Ministerio de Hacienda y Crédito Público y ministerio de Desarrollo Económico, el presente avalúo tiene una **vigencia de un año**, contado desde la fecha expedición, siempre y cuando las condiciones físicas, intrínsecas, extrínsecas y normativas del inmueble valuado, no sufran cambios significativos, así como tampoco se presenten variaciones representativas del mercado inmobiliario comparable. Por otra parte, el **Decreto 145/2000**, "por medio del cual se establecen las condiciones de los créditos de vivienda individual a largo plazo, el avalúo practicado para tal fin, debe encontrarse dentro de los **seis (6) meses** anteriores al otorgamiento del crédito" --- **FAVORABILIDAD:** La finalidad de un proceso valuatorio, es dar valor, por tal motivo cuando se da un concepto de favorabilidad, este está sujeto al cumplimiento de las políticas exigidas por la entidad a la que se le está dirigiendo el avalúo, la cual establece los requisitos para dar un concepto, de acuerdo a los requerimientos internos de dicha entidad. La favorabilidad es un concepto independiente al valor del avalúo, el cual no se afecta por dicho concepto. NO es responsabilidad del perito y/o de Los Rosales dicho concepto, el cual se aporta de buena fe, es responsabilidad de a quien se dirige el avalúo verificar de acuerdo a sus políticas.

FINAL DEL INFORME AVALÚO LRCAJA-1094897134-2



PIN de Validación: b63d0as2



https://www.raa.org.co



Corporación Autorregulador Nacional de Avaluadores - ANA

NIT: 900796614-2

Entidad Reconocida de Autorregulación mediante la Resolución 20910 de 2016 de la Superintendencia de Industria y Comercio

El señor(a) IVAN DARIO GARCIA ORDOÑEZ, identificado(a) con la Cédula de ciudadanía No. 18468387, se encuentra inscrito(a) en el Registro Abierto de Avaluadores, desde el 11 de Abril de 2018 y se le ha asignado el número de avaluador AVAL-18468387.

Al momento de expedición de este certificado el registro del señor(a) IVAN DARIO GARCIA ORDOÑEZ se encuentra **Activo** y se encuentra inscrito en las siguientes categorías y alcances:

Categoría 1 Inmuebles Urbanos

Alcance

- Casas, apartamentos, edificios, oficinas, locales comerciales, terrenos y bodegas situados total o parcialmente en áreas urbanas, lotes no clasificados en la estructura ecológica principal, lotes en suelo de expansión con plan parcial adoptado.

Fecha de inscripción
11 Abr 2018

Regimen
Régimen Académico

Categoría 2 Inmuebles Rurales

Alcance

- Terrenos rurales con o sin construcciones, como viviendas, edificios, establos, galpones, cercas, sistemas de riego, drenaje, vías, adecuación de suelos, pozos, cultivos, plantaciones, lotes en suelo de expansión sin plan parcial adoptado, lotes para el aprovechamiento agropecuario y demás infraestructura de explotación situados totalmente en áreas rurales.

Fecha de inscripción
07 Sep 2020

Regimen
Régimen Académico

Categoría 3 Recursos Naturales y Suelos de Protección

Alcance

- Bienes ambientales, minas, yacimientos y explotaciones minerales. Lotes incluidos en la estructura ecológica principal, lotes definidos o contemplados en el Código de recursos Naturales Renovables y daños ambientales.

Fecha de inscripción
07 Sep 2020

Regimen
Régimen Académico

Página 1 de 5



PIN de Validación: b63d0a2



<https://www.raa.org.co>



Categoría 4 Obras de Infraestructura

Alcance

- Estructuras especiales para proceso, puentes, túneles, acueductos y conducciones, presas, aeropuertos, muelles y demás construcciones civiles de infraestructura similar.

Fecha de inscripción
07 Sep 2020

Régimen
Régimen Académico

Categoría 5 Edificación, conservación Arqueológica y Monumentos Históricos

Alcance

- Edificaciones de conservación arquitectónica y monumentos históricos.

Fecha de inscripción
07 Sep 2020

Régimen
Régimen Académico

Categoría 6 Inmuebles Especiales

Alcance

- Incluye centros comerciales, hoteles, colegios, hospitales, clínicas y avance de obras. Incluye todos los inmuebles que no se clasifiquen dentro de los numerales anteriores.

Fecha de inscripción
07 Sep 2020

Régimen
Régimen Académico

Categoría 7 Maquinaria Fija, Equipos y Maquinaria Móvil

Alcance

- Equipos eléctricos y mecánicos de uso en la industria, motores, subestaciones de planta, tableros eléctricos, equipos de generación, subestaciones de transmisión y distribución, equipos e infraestructura de transmisión y distribución, maquinaria de construcción, movimiento de tierra, y maquinaria para producción y proceso. Equipos de cómputo: Microcomputadores, impresoras, monitores, módems y otros accesorios de estos equipos, redes, main frames, periféricos especiales y otros equipos accesorios de estos. Equipos de telefonía, electromedicina y radiocomunicación. Transporte Automotor: vehículos de transporte terrestre como automóviles, camperos, camiones, buses, tractores, camiones y remolques, motocicletas, motociclos, mototriciclos, cuatrimotos, bicicletas y similares.

Fecha de inscripción
07 Sep 2020

Régimen
Régimen Académico



PIN de Validación: b63d0aa2



<https://www.raa.org.co>



Categoría 8 Maquinaria y Equipos Especiales

Alcance

- Naves, aeronaves, trenes, locomotoras, vagones, teleféricos y cualquier medio de transporte diferente del automotor descrito en la clase anterior.

Fecha de inscripción
07 Sep 2020

Regimen
Régimen Académico

Categoría 9 Obras de Arte, Orfebrería, Patrimoniales y Similares

Alcance

- Arte, joyas, orfebrería, artesanías, muebles con valor histórico, cultural, arqueológico, paleontológico y similares.

Fecha de inscripción
07 Sep 2020

Regimen
Régimen Académico

Categoría 10 Semovientes y Animales

Alcance

- Semovientes, animales y muebles no clasificados en otra especialidad.

Fecha de inscripción
07 Sep 2020

Regimen
Régimen Académico

Categoría 11 Activos Operacionales y Establecimientos de Comercio

Alcance

- Revalorización de activos, inventarios, materia prima, producto en proceso y producto terminado. Establecimientos de comercio.

Fecha de inscripción
07 Sep 2020

Regimen
Régimen Académico

Categoría 12 Intangibles

Alcance

- Marcas, patentes, secretos empresariales, derechos autor, nombres comerciales, derechos deportivos, espectro radioeléctrico, fondo de comercio, prima comercial y otros similares.



PIN de Validación: b63d0as2



<https://www.raa.org.co>



Fecha de inscripción
07 Sep 2020

Regimen
Régimen Académico

Categoría 13 Intangibles Especiales

Alcance

- Daño emergente, lucro cesante, daño moral, servidumbres, derechos herenciales y litigiosos y demás derechos de indemnización o cálculos compensatorios y cualquier otro derecho no contemplado en las clases anteriores.

RAA AVALUO: LRCAJA-1094897134-2 M.I.: 280-210692

Los datos de contacto del Avaluador son:

Ciudad: ARMENIA, QUINDÍO
Dirección: CALLE 25 NORTE # 13 - 41 APTO 405-A
Teléfono: 3113323523
Correo Electrónico: arquivangarcia@gmail.com

Títulos Académicos, Certificados de Aptitud Ocupacional y otros programas de formación:

Técnico Laboral Por Competencias en Avalúos- Corporación Tecnológica Empresarial
Arquitecto- La Universidad La Gran Colombia.

Que revisados los archivos de antecedentes de procesos disciplinarios de la ERA Corporación Autorregulador Nacional de Avaluadores - ANA; no aparece sanción disciplinaria alguna contra el(la) señor(a) IVAN DARIO GARCIA ORDOÑEZ, identificado(a) con Cédula de ciudadanía No. 18468387

El(la) señor(a) IVAN DARIO GARCIA ORDOÑEZ se encuentra al día con el pago sus derechos de registro, así como con la cuota de autorregulación con Corporación Autorregulador Nacional de Avaluadores - ANA.

Con el fin de que el destinatario pueda verificar este certificado se le asignó el siguiente código de QR, y puede escanearlo con un dispositivo móvil u otro dispositivo lector con acceso a internet, descargando previamente una aplicación de digitalización de código QR que son gratuitas. La verificación también puede efectuarse ingresando el PIN directamente en la página de RAA <http://www.raa.org.co>. Cualquier inconsistencia entre la información acá contenida y la que reporte la verificación con el código debe ser inmediatamente reportada a Corporación Autorregulador Nacional de Avaluadores - ANA.



PIN de Validación: b63d0aa2



PIN DE VALIDACIÓN

b63d0aa2

El presente certificado se expide en la República de Colombia de conformidad con la información que reposa en el Registro Abierto de Avaluadores RAA., a los dos (02) días del mes de Enero del 2025 y tiene vigencia de 30 días calendario, contados a partir de la fecha de expedición.

RAA AVALUO: LRCAJA-1094897134-2 M.I.: 280-210692



Firma: Alexandra Suarez
Representante Legal



OFICINA DE REGISTRO DE INSTRUMENTOS PUBLICOS DE ARMENIA
CERTIFICADO DE TRADICION
MATRICULA INMOBILIARIA

Certificado generado con el Pin No: 2501086485106298164

Nro Matrícula: 280-210692

Pagina 1 TURNO: 2025-280-1-900

Impreso el 8 de Enero de 2025 a las 11:48:22 AM

**"ESTE CERTIFICADO REFLEJA LA SITUACION JURIDICA DEL INMUEBLE
HASTA LA FECHA Y HORA DE SU EXPEDICION"**

No tiene validez sin la firma del registrador en la ultima página

CIRCULO REGISTRAL: 280 - ARMENIA DEPTO: QUINDIO MUNICIPIO: ARMENIA VEREDA: PUERTO ESPEJO

FECHA APERTURA: 06-07-2016 RADICACIÓN: 2016-280-6-11760 CON: ESCRITURA DE: 28-06-2016

CODIGO CATASTRAL: 630010101000014490049907020003 COD CATASTRAL ANT: SIN INFORMACION

NUPRE: BSK0013MOYD

ESTADO DEL FOLIO: **ACTIVO**

DESCRIPCION: CABIDA Y LINDEROS

APARTAMENTO # 203 TORRE 39 PISO 2 con area de 42,00 M2 Y AREA CONSTRUIDA DE 46,08 M2 coeficiente de propiedad 0.704% cuyos linderos y demas especificaciones obran en ESCRITURA 2580, 2016/06/28, NOTARIA CUARTA ARMENIA. Artículo 8 Parágrafo 1º. de la Ley 1579 de 2012

AREA Y COEFICIENTE

AREA - HECTAREAS: METROS CUADRADOS: CENTIMETROS CUADRADOS:

AREA PRIVADA - METROS CUADRADOS: CENTIMETROS CUADRADOS: / AREA CONSTRUIDA - METROS CUADRADOS: CENTIMETROS: CUADRADOS

COEFICIENTE : %

COMPLEMENTACION:

FIDUCIARIA BOGOTA S.A. COMO VOCERA Y ADMINISTRADORA DEL PATRIMONIO AUTONOMO FIDEICOMISO LOTE BRASILIA FIDUBOGOTA ADQUIRIO EL INMUEBLE CONSTITUIDO EN PROPIEDAD HORIZONTAL ASI: SOBRE LA MATRICULA 280-210168 SE DESARROLLÓ LA ETAPA 2B TORRES 33 A 40 POR LOTE ESCRITURA 2580 DEL 28/6/2016 NOTARIA CUARTA 4 DE ARMENIA REGISTRADA EL 30/6/2016 EN LA MATRICULA 280-210165 POR ENGLOBE A: FIDUCIARIA BOGOTA S.A. COMO VOCERA Y ADMINISTRADORA DEL PATRIMONIO AUTONOMO FIDEICOMISO LOTE BRASILIA FIDUBOGOTA NIT 8300558977 , REGISTRADA EN LA MATRÍCULA 280-210165, POR ESCRITURA 2675 DEL 4/9/2015 NOTARIA CUARTA 4 DE ARMENIA REGISTRADA EL 7/9/2015 POR CONSTITUCION DE URBANIZACION A: FIDUCIARIA BOGOTA S.A. COMO VOCERA Y ADMINISTRADORA DEL PATRIMONIO AUTONOMO FIDEICOMISO LOTE BRASILIA FIDUBOGOTA NIT 8300558977 , REGISTRADA EN LA MATRÍCULA 280-203659 Y 280-203660. ALONSO URREA BOTERO ADQUIRIO MAYOR PORCION POR COMPRA A HERNAN LONDOÑO TRUJILLO POR VALOR DE \$7.415.000.00 POR ESCRITURA 3599 DEL 15 DE DICIEMBRE DE 1.988 DE LA NOTARIA 2 DE ARMENIA, REGISTRADA EL 9 DE FEBRERO DE 1.989.-- POSTERIORMENTE, POR ESCRITURA NRO. 4188 DEL 22 DE AGOSTO DE 1997 DE LA NOTARIA 2 DE ARMENIA, REGISTRADA EL 23 DE SEPTIEMBRE DE 1997, ALONSO URREA BOTERO, VERIFICO DIVISION MATERIAL CON DESTINO A LA EXPLOTACION AGRICOLA.-- POSTERIORMENTE, POR ESCRITURA NRO. 188 DEL 01 DE FEBRERO DEL 2013 DE LA NOTARIA 2 DE ARMENIA, REGISTRADA EL 04 DE FEBRERO DEL 2013, ALONSO URREA BOTERO HIZO CORRECCION DEL TITULO RESPECTO A LOS LINDEROS Y AREA (ARTICULO 49 DEL DECRETO 2148 DE 1983), DE CONFORMIDAD CON EL CERTIFICADO NRO. 000001802 DE 25-01-2012 Y RESOLUCION NRO. 6300122592011 DE 30-11-2011 EXPEDIDO POR EL INSTITUTO GEOGRAFICO AGUSTIN CODAZZI (AREA ACTUAL 8 HECTAREAS 4083 M2.-- II.) HERNAN LONDOÑO TRUJILLO ADQUIRIO POR COMPRA A EDUADO JARAMILLO OCHOA POR VALOR DE \$7.000.000.00, POR ESCRITURA 320 DEL 2 DE FEBRERO DE 1.987 DE LA NOTARIA 3 DE ARMENIA, REGISTRADA EL 16 DE FEBRERO DE 1.987.-

DIRECCION DEL INMUEBLE

Tipo Predio: URBANO

1) KR 50 # 53 CIUADADELA CHILACOA ETAPA 2 TORRE 19 40 LT 5 Y 6 CHILACOA CIUADADELA ETAPA 2 B APTO 203 TORRE 39 PISO 2

DETERMINACION DEL INMUEBLE:

DESTINACION ECONOMICA:

MATRICULA ABIERTA CON BASE EN LA(s) SIGUIENTE(s) (En caso de integración y otros)

280 - 210168



OFICINA DE REGISTRO DE INSTRUMENTOS PUBLICOS DE ARMENIA
CERTIFICADO DE TRADICION
MATRICULA INMOBILIARIA

Certificado generado con el Pin No: 2501086485106298164

Nro Matrícula: 280-210692

Pagina 2 TURNO: 2025-280-1-900

Impreso el 8 de Enero de 2025 a las 11:48:22 AM

**"ESTE CERTIFICADO REFLEJA LA SITUACION JURIDICA DEL INMUEBLE
HASTA LA FECHA Y HORA DE SU EXPEDICION"**

No tiene validez sin la firma del registrador en la ultima página

ANOTACION: Nro 001 Fecha: 09-07-2015 Radicación: 2015-280-6-11709

Doc: ESCRITURA 1614 DEL 23-06-2015 NOTARIA TERCERA DE ARMENIA

VALOR ACTO: \$0

ESPECIFICACION: GRAVAMEN: 0205 HIPOTECA CON CUANTIA INDETERMINADA ESTE Y OTRO INMUEBLE.

PERSONAS QUE INTERVIENEN EN EL ACTO (X-Titular de derecho real de dominio,I-Titular de dominio incompleto)

DE: FIDUCIARIA BOGOTA S.A. COMO VOCERA DEL PATRIMONIO AUTONOMO DENOMINADO FIDEICOMISO LOTE BRASILIA - FIDUBOGOTA NIT
8300558977 X

A: BANCO DAVIVIENDA S.A.

NIT# 8600343137

ANOTACION: Nro 002 Fecha: 29-10-2015 Radicación: 2015-280-6-19344

Doc: ESCRITURA 3480 DEL 27-10-2015 NOTARIA CUARTA DE ARMENIA

VALOR ACTO: \$0

ESPECIFICACION: GRAVAMEN: 0205 HIPOTECA CON CUANTIA INDETERMINADA ESTE Y OTRO INMUEBLE.

PERSONAS QUE INTERVIENEN EN EL ACTO (X-Titular de derecho real de dominio,I-Titular de dominio incompleto)

DE: FIDUCIARIA BOGOTA S.A. COMO VOCERA Y ADMINISTRADORA DEL PATRIMONIO AUTONOMO FIDEICOMISO LOTE BRASILIA FIDUBOGOTA NIT
8300558977 X

A: BANCO DAVIVIENDA S.A.

NIT# 8600343137

ANOTACION: Nro 003 Fecha: 30-06-2016 Radicación: 2016-280-6-11760

Doc: ESCRITURA 2580 DEL 28-06-2016 NOTARIA CUARTA DE ARMENIA

VALOR ACTO: \$0

ESPECIFICACION: LIMITACION AL DOMINIO: 0317 CONSTITUCION REGLAMENTO DE PROPIEDAD HORIZONTAL

PERSONAS QUE INTERVIENEN EN EL ACTO (X-Titular de derecho real de dominio,I-Titular de dominio incompleto)

A: FIDUCIARIA BOGOTA S.A. COMO VOCERA Y ADMINISTRADORA DEL PATRIMONIO AUTONOMO FIDEICOMISO LOTE BRASILIA FIDUBOGOTA NIT
8300558977 X

ANOTACION: Nro 004 Fecha: 28-11-2016 Radicación: 2016-280-6-22992

Doc: ESCRITURA 4131 DEL 19-10-2016 NOTARIA CUARTA DE ARMENIA

VALOR ACTO: \$0

Se cancela anotación No: 1

ESPECIFICACION: CANCELACION: 0855 CANCELACION PARCIAL HIPOTECA

PERSONAS QUE INTERVIENEN EN EL ACTO (X-Titular de derecho real de dominio,I-Titular de dominio incompleto)

DE: BANCO DAVIVIENDA S.A.

NIT# 8600343137

A: FIDUCIARIA BOGOTA S.A. VOCERA DEL PATRIMONIO AUTONOMO FIDEICOMISO LOTE BRASILIA FIDUBOGOTA NIT 8300558977

X

ANOTACION: Nro 005 Fecha: 28-11-2016 Radicación: 2016-280-6-22992

Doc: ESCRITURA 4131 DEL 19-10-2016 NOTARIA CUARTA DE ARMENIA

VALOR ACTO: \$0

Se cancela anotación No: 2

ESPECIFICACION: CANCELACION: 0855 CANCELACION PARCIAL HIPOTECA



OFICINA DE REGISTRO DE INSTRUMENTOS PUBLICOS DE ARMENIA
CERTIFICADO DE TRADICION
MATRICULA INMOBILIARIA

Certificado generado con el Pin No: 2501086485106298164

Nro Matrícula: 280-210692

Pagina 3 TURNO: 2025-280-1-900

Impreso el 8 de Enero de 2025 a las 11:48:22 AM

**"ESTE CERTIFICADO REFLEJA LA SITUACION JURIDICA DEL INMUEBLE
HASTA LA FECHA Y HORA DE SU EXPEDICION"**

No tiene validez sin la firma del registrador en la ultima página

PERSONAS QUE INTERVIENEN EN EL ACTO (X-Titular de derecho real de dominio,I-Titular de dominio incompleto)

DE: BANCO DAVIVIENDA S.A.

NIT# 8600343137

A: FIDUCIARIA BOGOTA S.A. VOCERA DEL PATRIMONIO AUTONOMO FIDEICOMISO LOTE BRASILIA FIDUBOGOTA NIT 8300558977

X

ANOTACION: Nro 006 Fecha: 28-11-2016 Radicación: 2016-280-6-22992

Doc: ESCRITURA 4131 DEL 19-10-2016 NOTARIA CUARTA DE ARMENIA

VALOR ACTO: \$48,261,850

ESPECIFICACION: MODO DE ADQUISICION: 0125 COMPRAVENTA CON SUBSIDIO OTORGADO DENTRO DEL PROGRAMA DE VIVIENDA DE INTERES PRIORITARIO PARA AHORRADORES VIPA, A TRAVES DE COLSUBSIDIO

PERSONAS QUE INTERVIENEN EN EL ACTO (X-Titular de derecho real de dominio,I-Titular de dominio incompleto)

DE: FIDUCIARIA BOGOTA S.A. VOCERA DEL PATRIMONIO AUTONOMO FIDEICOMISO LOTE BRASILIA FIDUBOGOTA NIT 8300558977

A: ESCALANTE ORTIZ LINA MARCELA

CC# 24816044 X

ANOTACION: Nro 007 Fecha: 28-11-2016 Radicación: 2016-280-6-22992

Doc: ESCRITURA 4131 DEL 19-10-2016 NOTARIA CUARTA DE ARMENIA

VALOR ACTO: \$0

ESPECIFICACION: LIMITACION AL DOMINIO: 0362 PROHIBICION DE TRANSFERENCIA "ART.21 LEY 1537 DE 2012 QUE MODIFICO EL ART.8 DE LA LEY 3 DE 1991"

PERSONAS QUE INTERVIENEN EN EL ACTO (X-Titular de derecho real de dominio,I-Titular de dominio incompleto)

DE: COLSUBSIDIO

A: ESCALANTE ORTIZ LINA MARCELA

CC# 24816044 X

ANOTACION: Nro 008 Fecha: 28-11-2016 Radicación: 2016-280-6-22992

Doc: ESCRITURA 4131 DEL 19-10-2016 NOTARIA CUARTA DE ARMENIA

VALOR ACTO: \$0

ESPECIFICACION: LIMITACION AL DOMINIO: 0369 DERECHO DE PREFERENCIA "ART.21 LEY 1537 DE 2012 QUE MODIFICO EL ART. 8 DE LA LEY 3 DE 1991"

PERSONAS QUE INTERVIENEN EN EL ACTO (X-Titular de derecho real de dominio,I-Titular de dominio incompleto)

DE: COLSUBSIDIO

A: ESCALANTE ORTIZ LINA MARCELA

CC# 24816044 X

ANOTACION: Nro 009 Fecha: 28-11-2016 Radicación: 2016-280-6-22992

Doc: ESCRITURA 4131 DEL 19-10-2016 NOTARIA CUARTA DE ARMENIA

VALOR ACTO: \$0

ESPECIFICACION: LIMITACION AL DOMINIO: 0315 CONSTITUCION PATRIMONIO DE FAMILIA

PERSONAS QUE INTERVIENEN EN EL ACTO (X-Titular de derecho real de dominio,I-Titular de dominio incompleto)

DE: ESCALANTE ORTIZ LINA MARCELA

CC# 24816044 X

A: SU FAVOR, HIJOS MENORES Y DE LOS QUE LLEGARE A TENER



OFICINA DE REGISTRO DE INSTRUMENTOS PUBLICOS DE ARMENIA
CERTIFICADO DE TRADICION
MATRICULA INMOBILIARIA

Certificado generado con el Pin No: 2501086485106298164

Nro Matrícula: 280-210692

Pagina 4 TURNO: 2025-280-1-900

Impreso el 8 de Enero de 2025 a las 11:48:22 AM

**"ESTE CERTIFICADO REFLEJA LA SITUACION JURIDICA DEL INMUEBLE
HASTA LA FECHA Y HORA DE SU EXPEDICION"**

No tiene validez sin la firma del registrador en la ultima página

ANOTACION: Nro 010 Fecha: 28-11-2016 Radicación: 2016-280-6-22992

Doc: ESCRITURA 4131 DEL 19-10-2016 NOTARIA CUARTA DE ARMENIA

VALOR ACTO: \$0

ESPECIFICACION: GRAVAMEN: 0219 HIPOTECA ABIERTA SIN LIMITE DE CUANTIA LEY 546/99

PERSONAS QUE INTERVIENEN EN EL ACTO (X-Titular de derecho real de dominio,I-Titular de dominio incompleto)

DE: ESCALANTE ORTIZ LINA MARCELA

CC# 24816044 X

A: BANCO DAVIVIENDA S.A.

NIT# 8600343137

ANOTACION: Nro 011 Fecha: 04-09-2024 Radicación: 2024-280-6-13686

Doc: ESCRITURA 2180 DEL 08-08-2024 NOTARIA CUARTA DE ARMENIA

VALOR ACTO: \$0

Se cancela anotación No: 9

ESPECIFICACION: CANCELACION: 0843 CANCELACION POR VOLUNTAD DE LAS PARTES PATRIMONIO DE FAMILIA CONSTITUIDO POR ESCRITURA PUBLICA 4131 DEL 19-10-2016 NOTARIA CUARTA DE ARMENIA

PERSONAS QUE INTERVIENEN EN EL ACTO (X-Titular de derecho real de dominio,I-Titular de dominio incompleto)

A: ESCALANTE ORTIZ LINA MARCELA

CC# 24816044 X

ANOTACION: Nro 012 Fecha: 04-09-2024 Radicación: 2024-280-6-13686

Doc: ESCRITURA 2180 DEL 08-08-2024 NOTARIA CUARTA DE ARMENIA

VALOR ACTO: \$0

Se cancela anotación No: 7,8

ESPECIFICACION: CANCELACION: 0857 CANCELACIÓN POR MANDATO LEGAL PROHIBICIÓN DE TRANSFERENCIA Y DERECHO DE PREFERENCIA CONSTITUIDOS POR ESCRITURA PUBLICA 4131 DEL 19-10-2016 NOTARIA DE CUARTA DE ARMENIA

PERSONAS QUE INTERVIENEN EN EL ACTO (X-Titular de derecho real de dominio,I-Titular de dominio incompleto)

A: ESCALANTE ORTIZ LINA MARCELA

CC# 24816044 X

ANOTACION: Nro 013 Fecha: 04-09-2024 Radicación: 2024-280-6-13686

Doc: ESCRITURA 2180 DEL 08-08-2024 NOTARIA CUARTA DE ARMENIA

VALOR ACTO: \$50,000,000

ESPECIFICACION: MODO DE ADQUISICION: 0125 COMPRAVENTA MODALIDAD: (NOVIS)

PERSONAS QUE INTERVIENEN EN EL ACTO (X-Titular de derecho real de dominio,I-Titular de dominio incompleto)

DE: ESCALANTE ORTIZ LINA MARCELA

CC# 24816044

A: RUIZ ANGEL OMAR

CC# 93416748 X

ANOTACION: Nro 014 Fecha: 09-09-2024 Radicación: 2024-280-6-13997

Doc: ESCRITURA 4849 DEL 04-09-2024 NOTARIA VEINTICUATRO DE BOGOTA, D.C.

VALOR ACTO: \$0

Se cancela anotación No: 10

ESPECIFICACION: CANCELACION: 0843 CANCELACION POR VOLUNTAD DE LAS PARTES HIPOTECA CONSTITUIDA POR ESCRITURA PUBLICA 4131 DEL 19-10-2016 NOTARIA CUARTA DE ARMENIA

PERSONAS QUE INTERVIENEN EN EL ACTO (X-Titular de derecho real de dominio,I-Titular de dominio incompleto)



OFICINA DE REGISTRO DE INSTRUMENTOS PUBLICOS DE ARMENIA
CERTIFICADO DE TRADICION
MATRICULA INMOBILIARIA

Certificado generado con el Pin No: 2501086485106298164

Nro Matrícula: 280-210692

Pagina 5 TURNO: 2025-280-1-900

Impreso el 8 de Enero de 2025 a las 11:48:22 AM

**"ESTE CERTIFICADO REFLEJA LA SITUACION JURIDICA DEL INMUEBLE
HASTA LA FECHA Y HORA DE SU EXPEDICION"**

No tiene validez sin la firma del registrador en la ultima página

DE: BANCO DAVIVIENDA S.A.

NIT# 8600343137

A: ESCALANTE ORTIZ LINA MARCELA

CC# 24816044

NRO TOTAL DE ANOTACIONES: *14*

SALVEDADES: (Información Anterior o Corregida)

Anotación Nro: 0

Nro corrección: 1

Radicación: ICARE-2022

Fecha: 07-07-2022

SE ACTUALIZA/INCLUYE FICHA CATASTRAL Y/O NUPRE, CON EL SUMINISTRADO POR EL GC DE ARMENIA, RES. 134 DEL 19/05/2022 PROFERIDA POR ESA ENTIDAD, RES. NO. 09089 DE 29/10/2020 EXPEDIDA POR LA S.N.R.

FIN DE ESTE DOCUMENTO

El interesado debe comunicar al registrador cualquier falla o error en el registro de los documentos

USUARIO: Realtech

TURNO: 2025-280-1-900

FECHA: 08-01-2025

EXPEDIDO EN: BOGOTA

LUZ JANETH QUINTERO ROJAS

REGISTRADOR PRINCIPAL

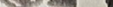

Redeban

CORRESPONSAL

BANCOLOMBIA

MULTIPAGAS ARMENIA

CR 17 20 35 LOCAL 1

C. UNICO: 3007018910 TER: GZ00Z597

RECIBO: 077894

RRN: 090816

APRO: 041993

RECAUDO

CONVENIO: 84409

LOS ROSALES CONSTRUC

REF: 0000000000000001094897134

VALOR	\$ 300.000
-------	------------

TU CORRESPONSAL BANCARIO NO DEBE COBRARTE POR
HACER ESTA TRANSACCION.

Bancolombia es responsable por los servicios prestados por el CB. El CB no puede prestar servicios financieros por su cuenta. Verifique que la información en este documento este correcta. Para reclamos comuníquese al 018000912345. Conserve esta tirilla como soporte.

COMERCIO
