



QR validez del avalúo

INFORME DE AVALUO LRCAJA-1123998361

RESUMEN EJECUTIVO		ANTECEDENTES	
CLIENTE	SAUL ARMANDO IMBRECHT OCHOA	FECHA VISITA	24/12/2024
NIT / C.C CLIENTE	1123998361	FECHA INFORME	30/12/2024
DIRECCIÓN	CL 8 # 58 - 27 BIFAMILIAR EDIF GENNY P.H. BARR SANTA INES APTO 201	DIRIGIDO A	Caja Promotora de Vivienda Militar y de Policía
SECTOR	Urbano Estrato 3	EDAD (AÑOS)	14 años
BARRIO	SANTA INÉS	REMODELADO	
CIUDAD	Floridablanca	OCUPANTE	Propietario
DEPARTAMENTO	Santander	TIPO DE INMUEBLE	Apartamento
PROPOSITO	Modelo 8-14	USO ACTUAL	Vivienda
TIPO AVALUO	valor comercial		
VALUADOR	MARTHA CECILIA HERNANDEZ BENAVIDES		
IDENTIFICACIÓN	63479382		

ASPECTOS JURIDICOS

PROPIETARIO	LUCILA OCHOA CAMACHO				
NUM. ESCRITURA	639 EscrituraDe Propiedad	#NOTARIA	3	FECHA	24/02/2014
CIUDAD ESCRITURA	Bucaramanga	DEPTO	Santander		
CEDULA CATASTRAL	01 03 0699 0028 901				
LICENCIA DE CONSTRUCCIÓN	S/I				
NOMBRE DEL CO NJUNTO/EDIFICIO	EDIF GENNY P.H.				
VALOR ADMINIST RACIÓN	No Tiene	MENSUALIDAD	0	VRxM2	
COEFICIENTE DE COPROPIEDAD	59.96%				

M. INMOB.	N°
300-339693	APARTAMENTO 201

OBSERVACIONES GENERALES

Inmueble ubicado en: CL 8 # 58 - 27 BIFAMILIAR EDIF GENNY P.H. BARR SANTA INES APTO 201.

ACABADOS

DETALLE	CALIDAD	ESTADO
Sala	Normal	Bueno.
Comedor	Normal	Bueno.
Cocina	Normal	Bueno.
Baño	Normal	Bueno.
Piso	Normal	Bueno.
Techo	Normal	Bueno.
Muro	Normal	Bueno.
Carpintería	Normal	Bueno.

DEPENDENCIAS

Sala	1	Estudio	0	Alcobas	4
Comedor	1	Estar	0	B. priv	1
Cocina	Sencilla	AlcServ.	0	Terraza	No
Zropa	1	BServ	0	Jardín	No
Patio	0	Bsocial	1	Balcón	1
Garajes		Exclusivo	NO	Sencillo	
Cubierto	NO	Privado	NO	Doble	
Descubierto	NO	Comunal	NO	Servidumb.	

DOTACIÓN COMUNAL

Portería	No	Bicicletero	No	Acensores	No
Piscinas	No	TerrazaComunal	No	JardinInfantil	No
PlantaElect.	No	Calefaccion	No	Golfito	No
Gar.Visit.	No	Gimnasio	No	BombaEyectora	No
Porteria	No	Tanque	Si	Cancha	No
ZonaVerde	No	Shut	No	Citofono	No
Aire	No	Teatrino	No	Sauna	No

VALOR COMERCIAL \$ COP 118,856,243

VALOR ASEGURABLE \$ COP 118,856,243

CALIFICACIÓN DE GARANTÍA

FAVORABLE: No

Observación de Favorabilidad

El inmueble es NO FAVORABLE para Caja Promotora de Vivienda Militar y de Policía Modelo 8-14. NOTA 1: Debe instalar contador de acueducto. Guía vivienda modelo 14-8 ART. 6.1.4. Políticas internas para la aceptación de inmuebles- guion 8; y 6.2. Criterios Generales guion 3. NOTA 2: Se solicita planos de la copropiedad, aprobados por curaduría, donde se registre la escalera en fachada.

NOMBRES Y FIRMAS

MARTHA CECILIA HERNANDEZ BENAVIDES  
Perito Actuante  
C.C: 63479382 RAA: AVAL-63479382  
Firmado electrónicamente en AvalSign.  
Fecha: 2024-12-27 23:14:00

Los Rosales Constructora Inmobiliaria  
S.A.S.  
Nombre de la firma

Oficina: CI 151 #18A-34 OF. 505 Bogotá; PBX: 6019159007 Ext. 101  
Página web: <https://losrosales.com/> Email: [avaluos@losrosales.com](mailto:avaluos@losrosales.com)

INFORMACIÓN DE ÁREAS / NORMATIVIDAD

INFORMACIÓN DE ÁREA P.H.		Acuerdo No. 035 del 24 de septiembre de 2018 – Floridablanca
Área de actividad	Residencial.	
Uso principal	Vivienda	
Tipo de proyecto	Apartamento	
Total unidades de vivienda	2	
Garajes	No tiene No.	
Tipo de Garaje		

CONSTRUCCIÓN

ÁREAS JURÍDICAS	UND	VALOR	ÁREAS CATASTRAL	UND	VALOR
AREA privada totoal	M2	112	AREA	M2	97
AREA PRIVADA	M2	96.66	AVALUO	PESOS	\$ 36.226.000
AREA LIBRE PRIVADA	M2	15.34	CATASTRAL 2024		

ÁREAS MEDIDAS EN VISITA	UND	VALOR	ÁREAS VALORADAS	UND	VALOR
AREA PRIVADA MEDIDA	M2	96.66	AREA PRIVADA VALORADA	M2	96.66
AREA LIBRE MEDIDA	M2	15.34	AREA LIBRE PRIVADA	M2	15.34

OBSERVACIONES DE ÁREAS

CL 8 # 58 - 27 BIFAMILIAR EDIF GENNY P.H. BARR SANTA INES APTO 201 | SANTA INÉS | Floridablanca | Santander está sometido bajo régimen de propiedad horizontal según escritura publica No. 3.769, fecha: 15/07/2010, Notaría: 7 y ciudad: Bucaramanga.

SECTOR

Uso predominante	Residencial	Tiene / No tiene	Estado de conserv.
Demanda / interés	Media	Andenes	SI Bueno
		Sardineles	SI Bueno
		Vías Pavimentadas	SI Bueno
		Transporte Público	Regular

	Nivel de equipamiento	Distancias aprox.
Comercial	Bueno	mas de 500
Escolar	Bueno	100-200
Asistencial	Bueno	mas de 500
Estacionamientos	Bueno	100-200
Áreas verdes	Bueno	100-200
Zonas recreativas	Bueno	100-200

	Sector	Predio
Acueducto	SI	SI
Alcantarillado	SI	SI
Energía Eléctrica	SI	SI
Gas Natural	SI	SI

Amoblamiento Urbano

Paradero: NO      Zonas verdes: Si      Arborización: SI

Impacto Ambiental

Aire: NO      Basura: NO      Ruido: NO      Cond.seguridad: NO      Aguas servidas: NO

EDIFICACIÓN - ESTRUCTURA...

Estado de construcción	Usada	Ajuste sismo resistente	NO
Tipo	VIS vivienda de interes Social	Cubierta	teja de fibrocemento
Avance(En construcción)	100	Fachada	pañete y pintura
Estado de conservación	Bueno	Ancho Fachada	6-9 metros
N° de Pisos	2	Irregularidad Planta	No
N° de Sótanos	0	Irregularidad Altura	No
Vida Util	100 años	Tipologia Vivienda	Edificio en Altura - Piso en Manzana
Vida Remanente	86	Año de Construcción	2010
Estructura	Tradicional	Comentarios de estructura	
Material de Construcción	Ladrillo	Estructura en aparente buen estado de conservación, en el momento de la visita.	
Fecha de Remodelación		La presente tasación no constituye un dictamen estructural, de cimentación o de cualquier otra rama de la ingeniería civil o la arquitectura, por lo tanto, no puede ser utilizado para fines relacionados con esas ramas; ni se asume responsabilidad por vicios ocultos u otras características del inmueble.	
Daños previos	No disponibles		
Ubicación	Apartamento Exterior		

CUADRO DE VALORACIÓN

Tipo de Área	Descripción	Área	Unidad	Valor unitario	%	Valor total
Area Privada		96.66	M2	\$1,182,708.00	96.18%	\$114,320,555.28
Area Privada Libre		15.34	M2	\$295,677.20	3.82%	\$4,535,688.25
TOTALES					100%	\$118,856,243
Valor en letras			Ciento dieciocho millones ochocientos cincuenta y seis mil doscientos cuarenta y tres Pesos Colombianos			

TOTAL COMERCIAL \$118,856,243

OFERTA Y DEMANDA

Tiempo esperado de comercialización (Meses):	12
Perspectivas de valoración:	De acuerdo a las condiciones del sector y a la dinámica de mercado del mismo, se consideran perspectivas de valoración medias
Comportamiento Oferta y Demanda:	Del análisis del segmento del mercado relativo a los inmuebles comparables con el que se valora se deduce que la oferta en la zona es media, y se considera que la demanda es media.
Actualidad edificadora:	No se observó actividad edificadora en su entorno inmediato.

SALVEDADES

**Jurídica:** No se observa limitaciones jurídicas en los documentos suministrados.  
**Garaje:** El inmueble no cuenta con parqueadero ni depósito asignados.  
**Entorno:** No se observan afectaciones ambientales, de orden público o de seguridad negativas, más que las normales del municipio.  
**Propiedad horizontal:** Escritura: 3.769, Fecha escritura: 15/07/2010, Notaría escritura: 7, Ciudad escritura: Bucaramanga, Administración: 0, Total unidades: 2, Ubicación: Apartamento Exterior , Nro. Pisos: 2, Portería: No, Horario vigilancia: 0 horas, Tanque: Si, Nro. Sótanos: 0, Ascensores: No, Nro. Ascensores: 0  
**Dependencia:** Apartamento. Consta de: sala: 1, Comedor: 1, Cocina: Sencilla, Baño social: 1, Habitaciones: 4, Baño privado: 1, Zona ropas: 1, Balcón: 1, Ventilación: Bueno, Iluminación: Bueno  
**Acabados:** Acabados en buen estado de conservación y mantenimiento.  
**-NOTA DE LIQUIDACIÓN:** Inmueble bajo régimen propiedad horizontal; se liquidó en el presente informe el área privada registrada en documentos jurídicos suministrados.

EXPLICACIÓN METODOLOGÍA UTILIZADA

Para la determinación del valor comercial del inmueble objeto de avalúo, de acuerdo con lo establecido en el **Decreto 1420 del 24 de julio de 1998** y su correspondiente resolución reglamentaria **Resolución 620 del 23 de septiembre de 2008** expedida por el Instituto Geográfico Agustín Codazzi, por la cual se establecen los procedimientos para los avalúos ordenados dentro del marco de la **Ley 388 de 1997**; se utiliza el siguiente (s) método(s):  
**MÉTODO DE COMPARACIÓN O DE MERCADO:** Es la técnica valuatoria que busca establecer el valor comercial del bien, a partir del estudio de las ofertas o transacciones recientes, de bienes semejantes y comparables al del objeto de avalúo. Tales ofertas o transacciones deberán ser clasificadas, analizadas e interpretadas para llegar a la estimación del valor comercial.

MERCADO

#	DIRECCION	# PISO	VALOR VENTA	NEG	VALOR DEPURADO	# GARAJE	VALOR UNIDAD GARAJE	# DEPOSITO Y OTROS	VALOR DEPOSITO Y OTROS	VALOR M2	TELEFONO
1	LA CUMBRE	2	\$185,000,000	0.95	\$175,750,000	0	\$0	0	\$0	\$1,464,583.33	3178797406
2	SANTA ANA	1	\$110,000,000	0.95	\$104,500,000	0	\$0	0	\$0	\$1,492,857.14	3103409795
3	ESCOFLOR	5	\$82,000,000	0.95	\$77,900,000	0	\$0	0	\$0	\$1,469,811.32	3214949685
4	EL REPOSO	3	\$97,000,000	0.95	\$92,150,000	0	\$0	0	\$0	\$1,486,290.32	3017994460
Del inmueble		2		.	.	0		0			

#	EDAD	AREA CONSTRUIDA	AREA PRIVADA	FACTOR ACABADOS	FACTOR EDAD	FACTOR PISO	FACTOR TAMANO	FACTOR UBICACION	FACTOR HOMOLOGACION	RESULTADOS
1	14	120	120	1.0	1.0	1.0	1.0	0.80	0.8	\$1,171,666.66
2	16	70	70	1.0	1.0	1.0	1.0	0.80	0.8	\$1,194,285.71
3	16	53	53	1.0	1.0	1.0	1.0	0.80	0.8	\$1,175,849.06
4	14	62	62	1.0	1.0	1.0	1.0	0.80	0.8	\$1,189,032.26
	14 años									
									PROMEDIO	\$1,182,708.42
									DESV. STANDAR	\$10,692.61
									COEF. VARIACION	0.90%

VALOR MÁXIMO	POR Mt2	\$1,193,401.03	TOTAL	\$115,354,144.03
VALOR MÍNIMO	POR Mt2	\$1,172,015.81	TOTAL	\$113,287,048.20
VALOR TOTAL	\$114,320,555.28			

Observaciones:

Enlaces:

1.-<https://www.fincaraiz.com.co/apartamento-en-venta/7800783>

2.-<https://www.fincaraiz.com.co/apartamento-en-venta/191233818>

3.-<https://www.fincaraiz.com.co/apartamento-en-venta/floridablanca-bellavista/7671113>

4.-<https://www.fincaraiz.com.co/apartamento-en-venta/191598886>

UBICACIÓN DEL INMUEBLE VALORADO

DIRECCIÓN:

CL 8 # 58 - 27 BIFAMILIAR EDIF GENNY P.H. BARR SANTA INES APTO 201 | SANTA INÉS | Floridablanca | Santander

COORDENADAS (DD)

Latitud: 7.094728

Longitud:-73.090202

COORDENADAS (DMS)

Latitud: 7° 5´ 41.0202´´

Longitud:73° 5´ 24.7272´´



PLANO DE DISTRIBUCIÓN

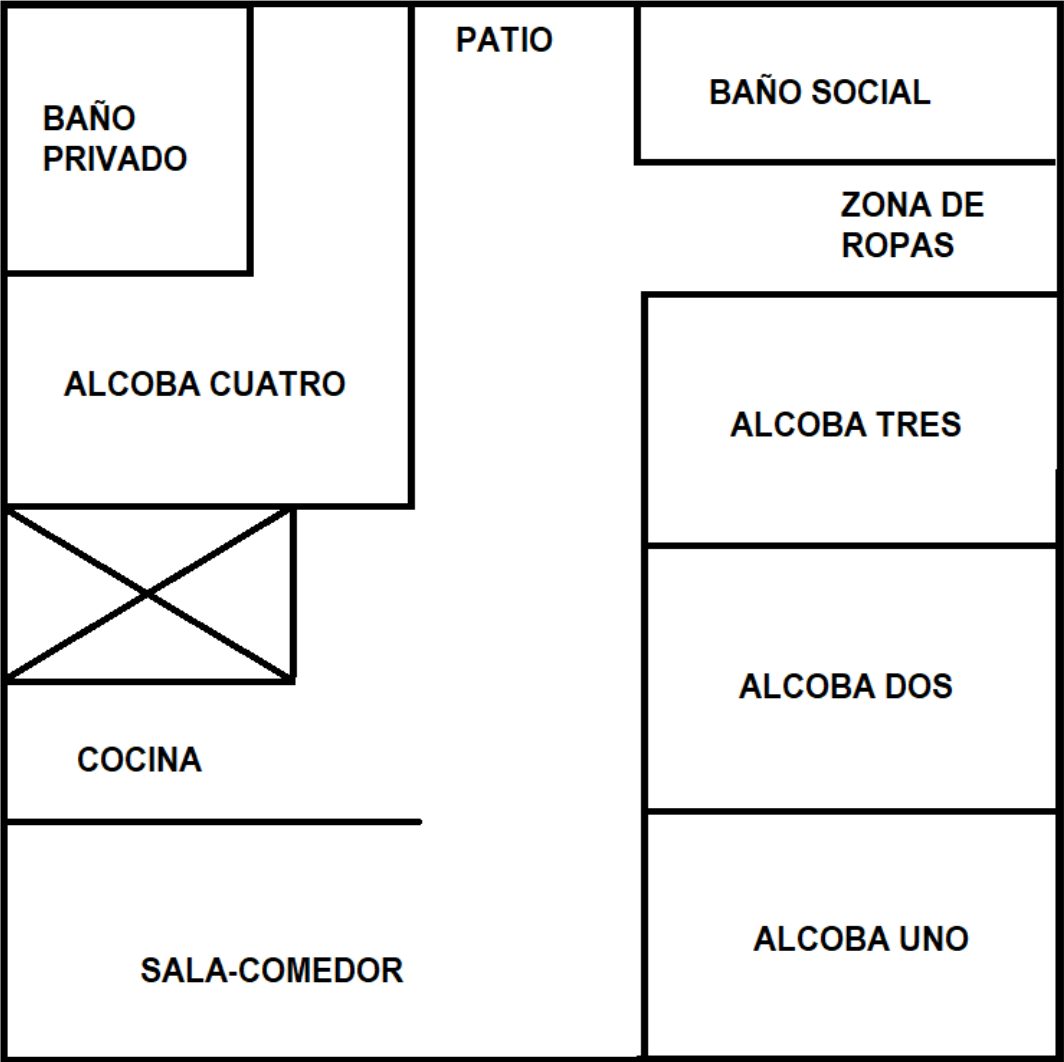



OTROS ANEXOS

Recibo de pago

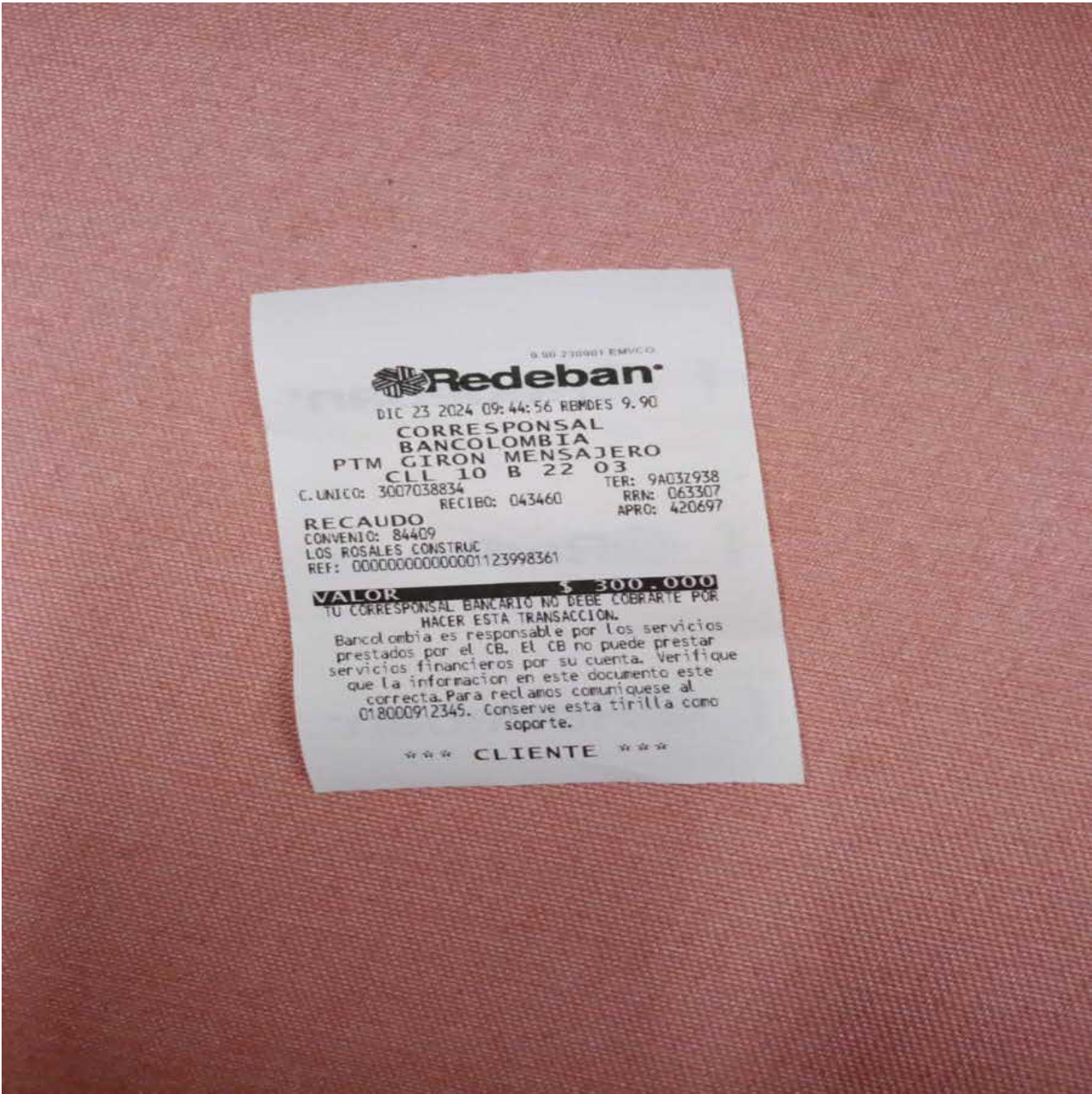



FOTOS General

Foto Selfie



Vía frente al inmueble



Contador de Energia



Contador de Agua

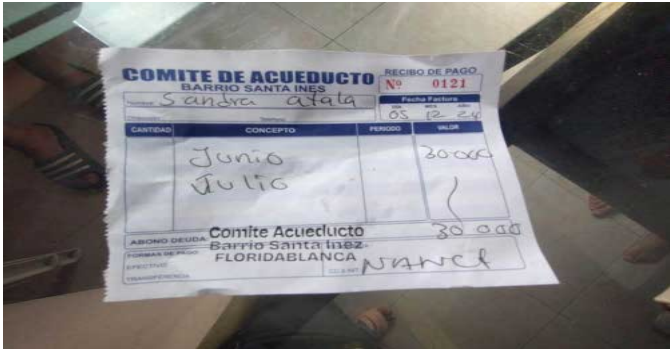

Contador de Gas



Fachada del Inmueble



Nomenclatura



Puerta de entrada





## FOTOS General

Cocina



Zona de Ropas



Balcón



Habitación 1



Baño Privado Hab 1



Habitación 2



Habitación 3



Habitación 4





## FOTOS General

Baño Social 1



## CONSIDERACIONES FINALES PARA EL INFORME DE AVALÚO

**VOCABULARIO:** **PRECIO:** Es un término que se utiliza para la cuantía que se solicita, ofrece o paga por un bien o servicio. El precio de venta es un hecho histórico. **COSTO:** es el precio pagado por los bienes y servicios o la cantidad exigida para crear o producir el bien o el servicio. **MERCADO:** un mercado es el entorno en el que se comercializan bienes y servicios entre compradores y vendedores a través de un mecanismo de precios. --- **AVALÚO:** Es el estudio o proceso mediante el cual se estima y documenta el valor de un bien o bien inmueble, servicio, actividad, cosa u objeto, de acuerdo a la apreciación personal expresada por un profesional que cuenta con los conocimientos técnicos, aplique normas y procedimientos generalmente aceptados en esta especialidad. --- **VALOR COMERCIAL:** Es el precio más probable en que se podría comercializar un bien, en las circunstancias prevalecientes a la fecha del avalúo, en un plazo razonable de exposición, en una transacción llevada a cabo entre un oferente y un demandante libre de presiones, bien informados.

**ABREVIACIONES:** **Apartamento:** APTO ó AP --- **TORRE:** TO --- **LOTE:** LO --- **CASA:** CS o CA --- **AVENIDA:** AV --- **CALLE:** CL --- **CARRERA:** CRA ó KR --- **Diagonal:** Diag. --- **Conjunto:** CJ --- **Edificio:** ED --- **Residencial:** Res --- **Eta**

**Información:** S/I --- **METODOLOGÍA:** Para la determinación del valor comercial del inmueble objeto de avalúo, de acuerdo con lo establecido en el **Decreto 1420 del 24 de julio de 1998** y su correspondiente resolución reglamentaria **Resolución 620 del 23 de septiembre de 2008** expedida por el Instituto Geográfico Agustín Codazzi, por la cual se establecen los procedimientos para los avalúos ordenados dentro del marco de la **Ley 388 de 1997:**

**1. Método de comparación o de mercado:** Es la técnica valuatoria que busca establecer el valor comercial del bien, a partir del estudio de las ofertas o transacciones recientes, de bienes semejantes y comparables al del objeto de avalúo. Tales ofertas o transacciones deberán ser clasificadas, analizadas e interpretadas para llegar a la estimación del valor comercial.

**2. Método de capitalización de rentas o ingresos:** Es la técnica valuatoria que busca establecer el valor comercial de un bien, a partir de las rentas o ingresos que se puedan obtener del mismo bien, o inmuebles semejantes y comparables por sus características físicas, de uso y ubicación, trayendo a valor presente la suma de los probables ingresos o rentas generadas en la vida remanente del bien objeto de avalúo, con una tasa de capitalización o interés.

**3. Método de costo de reposición:** Es el que busca establecer el valor comercial del bien objeto de avalúo a partir de estimar el costo total de la construcción a precios de hoy, un bien semejante al del objeto de avalúo, y restarle la depreciación acumulada. Para la depreciación de las construcciones se deben emplear modelos continuos y no los discontinuos o en escalera. Deberá adoptarse un sistema que tenga en cuenta la edad y el estado de conservación, tal como lo establece Fitto y Corvini.

**4-) Método o técnica Residual:** Es el que busca establecer el valor comercial del bien, normalmente para el terreno, a partir de estimar el monto total de las ventas de un proyecto de construcción, acorde con la reglamentación urbanística vigente y de conformidad con el mercado del bien final vendible, en el terreno objeto de avalúo. Este método (técnica) debe desarrollarse bajo el principio de mayor y mejor uso.

## DECLARACION DE CUMPLIMIENTO

**El valuador confirma que:** el informe de valuación es confidencial para las partes, hacia quien está dirigido o sus asesores profesionales, para el propósito específico del encargo; no se acepta ninguna responsabilidad ante ninguna tercera parte, y el valuador no acepta ninguna responsabilidad por la utilización inadecuada del informe. Se prohíbe la publicación del informe en todo o en parte, o cualquier referencia al mismo, o a las cifras de valuación contenidas en él, o los nombres y afiliación profesional de los valuadores, sin el consentimiento escrito del Valuador. --- **El profesional que firma** declara que no tiene hoy, ni espera tener en el futuro, interés en la propiedad valorada; ni participación en los usos que se hagan del avalúo, ni con las personas que participen en la operación. Ha inspeccionado el inmueble personalmente y/o su equipo de trabajo con RAA vigente, y la información es la observada; los inconvenientes y limitaciones que pueda tener el bien y su vecindario, están mencionados. Además, se mantendrá un nivel de confidencialidad, acorde a las exigencias de **Los Rosales Constructora Inmobiliaria S.A.S.** --- No es responsabilidad del valuador, el uso de este informe, para un fin distinto al que fue solicitado. --- **La valuación se llevó a cabo conforme a un código de ética** y normas de conducta. El Valuador ha cumplido los requisitos de formación de su profesión. Se adjunta el registro RAA de evaluador en el presente informe. Las descripciones de hechos presentadas en el informe son correctas hasta donde el Valuador alcanza a conocer. Los análisis y resultados solamente se ven restringidos por las hipótesis y condiciones restrictivas que se describen en el informe.

## CONDICIONANTES Y SALVEDADES AL AVALÚO

La compañía valuadora así como el valuador no serán responsables de la veracidad de la información urbanística que afecte o haya afectado el inmueble objeto del predio en el momento de la realización del avalúo. El avaluador deberá dejar consignadas las inconsistencias que observe. --- **La compañía valuadora** así como el valuador no serán responsables de la veracidad de la información y ubicación del bien, informada por el solicitante; los antecedentes de propiedad asentados en el presente Avalúo es la contenida en la documentación oficial proporcionada por el solicitante del propio Avalúo y/o propietario del bien a valuar y/o entidad pública o privada solicitante del avalúo, la cual asumimos como correcta y se recibe de buena fe. Entre ella, podemos mencionar la escritura de propiedad o propiedad horizontal, certificado de libertad y tradición, entre otros. --- **El presente Avalúo es de USO exclusivo del(os) solicitante(s)** para el destino o propósito expresado en el mismo, por lo que no podrá ser utilizado para fines distintos. ---- **La presente tasación no constituye un dictamen estructural, de cimentación, de hidrología, de suelos, de sismología,** o de cualquier otra rama de la ingeniería civil o la arquitectura, por lo tanto, no puede ser utilizado para fines relacionados con esas ramas ni se asume responsabilidad por vicios ocultos u otras características del inmueble que no puedan ser apreciadas en una visita normal de inspección física para efectos de tasación. Incluso cuando se aprecien algunas características que puedan constituir anomalías con respecto al estado de conservación normal **-según la vida útil consumida** de un inmueble o a su estructura, el valuador no asume mayor responsabilidad que así indicarlo cuando son detectadas, ya que aunque se presenten estados de conservación malos o ruinosos, es obligación del perito realizar la tasación según los criterios y normas vigentes y aplicables según el propósito del mismo. -- **No se han tenido** en cuenta en la elaboración del presente informe, posibles contingencias o afectaciones de orden jurídico, tales como: Titulación, Modos de Adquisición de Dominio, limitaciones de dominio, Contratos de Tenencia, Demandas Pendientes y en general cualquier asunto de carácter legal. El valor asignado se entiende como valor presente del inmueble tal y como se encontraba al momento de efectuar la visita de inspección. **Por tales motivos, el presente avalúo, no representa en ninguno de los casos un estudio de títulos.** --- Los valores comerciales asignados a los inmuebles, tienen que ver directamente con el área determinada en los documentos públicos suministrados por el interesado y/o áreas susceptibles de legalizar de acuerdo a la normatividad aplicable. --**Vigencia del avalúo: decretos 1420/1998 y 422/2000**, expedidos por el Ministerio de Hacienda y Crédito Público y ministerio de Desarrollo Económico, el presente avalúo tiene una **vigencia de un año**, contado desde la fecha expedición, siempre y cuando las condiciones físicas, intrínsecas, extrínsecas y normativas del inmueble valuado, no sufran cambios significativos, así como tampoco se presenten variaciones representativas del mercado inmobiliario comparable. Por otra parte, el **Decreto 145/2000**, "por medio del cual se establecen las condiciones de los créditos de vivienda individual a largo plazo, el avalúo practicado para tal fin, debe encontrarse dentro de los **seis (6) meses** anteriores al otorgamiento del crédito" --- **FAVORABILIDAD:** La finalidad de un proceso valuatorio, es dar valor, por tal motivo cuando se da un concepto de favorabilidad, este está sujeto al cumplimiento de las políticas exigidas por la entidad a la que se le está dirigiendo el avalúo, la cual establece los requisitos para dar un concepto, de acuerdo a los requerimientos internos de dicha entidad. La favorabilidad es un concepto independiente al valor del avalúo, el cual no se afecta por dicho concepto. NO es responsabilidad del perito y/o de Los Rosales dicho concepto, el cual se aporta de buena fe, es responsabilidad de a quien se dirige el avalúo verificar de acuerdo a sus políticas.

## FINAL DEL INFORME AVALÚO LRCAJA-1123998361





PIN de Validación: a2f80980



### Autorreguladora de Avaluadores ARAV (antes ANAV)

NIT: 900870027-5

### Entidad Reconocida de Autorregulación mediante la Resolución 26408 del 19 de Abril de 2018 de la Superintendencia de Industria y Comercio

El señor(a) MARTHA CECILIA HERNANDEZ BENAVIDES, identificado(a) con la Cédula de ciudadanía No. 63479382, se encuentra inscrito(a) en el Registro Abierto de Avaluadores, desde el 05 de Febrero de 2019 y se le ha asignado el número de avaluador AVAL-63479382.

Al momento de expedición de este certificado el registro del señor(a) MARTHA CECILIA HERNANDEZ BENAVIDES se encuentra **Activo** y se encuentra inscrito en las siguientes categorías y alcances:

#### Categoría 1 Inmuebles Urbanos

##### Alcance

- Casas, apartamentos, edificios, oficinas, locales comerciales, terrenos y bodegas situados total o parcialmente en áreas urbanas, lotes no clasificados en la estructura ecológica principal, lotes en suelo de expansión con plan parcial adoptado.

Fecha de inscripción  
05 Feb 2019

Regimen  
Régimen Académico

#### Categoría 2 Inmuebles Rurales

##### Alcance

- Terrenos rurales con o sin construcciones, como viviendas, edificios, establos, galpones, cercas, sistemas de riego, drenaje, vías, adecuación de suelos, pozos, cultivos, plantaciones, lotes en suelo de expansión sin plan parcial adoptado, lotes para el aprovechamiento agropecuario y demás infraestructura de explotación situados totalmente en áreas rurales.

Fecha de inscripción  
05 Feb 2019

Regimen  
Régimen Académico

#### Categoría 3 Recursos Naturales y Suelos de Protección

##### Alcance

- Bienes ambientales, minas, yacimientos y explotaciones minerales. Lotes incluidos en la estructura ecológica principal, lotes definidos o contemplados en el Código de recursos Naturales Renovables y daños ambientales.

Fecha de inscripción  
23 Dic 2021

Regimen  
Régimen Académico



PIN de Validación: a2f80980



#### Categoría 4 Obras de Infraestructura

##### **Alcance**

- Estructuras especiales para proceso, puentes, túneles, acueductos y conducciones, presas, aeropuertos, muelles y demás construcciones civiles de infraestructura similar.

Fecha de inscripción  
**05 Feb 2019**

Regimen  
**Régimen Académico**

#### Categoría 6 Inmuebles Especiales

##### **Alcance**

- Incluye centros comerciales, hoteles, colegios, hospitales, clínicas y avance de obras. Incluye todos los inmuebles que no se clasifiquen dentro de los numerales anteriores.

Fecha de inscripción  
**05 Feb 2019**

Regimen  
**Régimen Académico**

#### Categoría 7 Maquinaria Fija, Equipos y Maquinaria Móvil

##### **Alcance**

- Equipos eléctricos y mecánicos de uso en la industria, motores, subestaciones de planta, tableros eléctricos, equipos de generación, subestaciones de transmisión y distribución, equipos e infraestructura de transmisión y distribución, maquinaria de construcción, movimiento de tierra, y maquinaria para producción y proceso. Equipos de cómputo: Microcomputadores, impresoras, monitores, módems y otros accesorios de estos equipos, redes, main frames, periféricos especiales y otros equipos accesorios de estos. Equipos de telefonía, electromedicina y radiocomunicación. Transporte Automotor: vehículos de transporte terrestre como automóviles, camperos, camiones, buses, tractores, camiones y remolques, motocicletas, motociclos, mototriciclos, cuatrimotos, bicicletas y similares.

Fecha de inscripción  
**05 Feb 2019**

Regimen  
**Régimen Académico**

#### Categoría 8 Maquinaria y Equipos Especiales

##### **Alcance**

- Naves, aeronaves, trenes, locomotoras, vagones, teleféricos y cualquier medio de transporte diferente del automotor descrito en la clase anterior.

Fecha de inscripción  
**05 Feb 2019**

Regimen  
**Régimen Académico**



PIN de Validación: a2f80980



### Categoría 10 Semovientes y Animales

#### Alcance

- Semovientes, animales y muebles no clasificados en otra especialidad.

Fecha de inscripción  
**05 Feb 2019**

Regimen  
**Régimen Académico**

### Categoría 11 Activos Operacionales y Establecimientos de Comercio

#### Alcance

- Revalorización de activos, inventarios, materia prima, producto en proceso y producto terminado. Establecimientos de comercio.

Fecha de inscripción  
**23 Dic 2021**

Regimen  
**Régimen Académico**

### Categoría 12 Intangibles

#### Alcance

- Marcas, patentes, secretos empresariales, derechos autor, nombres comerciales, derechos deportivos, espectro radioeléctrico, fondo de comercio, prima comercial y otros similares.

Fecha de inscripción  
**23 Dic 2021**

Regimen  
**Régimen Académico**

### Categoría 13 Intangibles Especiales

#### Alcance

- Daño emergente, lucro cesante, daño moral, servidumbres, derechos herenciales y litigiosos y demás derechos de indemnización o cálculos compensatorios y cualquier otro derecho no contemplado en las clases anteriores.

Fecha de inscripción  
**23 Dic 2021**

Regimen  
**Régimen Académico**

Los datos de contacto del Avaluador son:





PIN de Validación: a2f80980



Ciudad: FLORIDABLANCA, SANTANDER

Dirección: CARRERA 34 N° 119 - 22, APTO. 302, BARRIO NIZA

Teléfono: 3102444394

Correo Electrónico: marthaceci2233@gmail.com

**Títulos Académicos, Certificados de Aptitud Ocupacional y otros programas de formación:**

Técnico laboral por competencias en Avalúos de bienes muebles (maquinaria y equipo) e inmuebles urbanos, rurales y especiales - Tecni-Incas

Técnico laboral por competencias en Técnico en avalúos - Incatec

**Que revisados los archivos de antecedentes de procesos disciplinarios de la ERA Autorreguladora de Avaluadores ARAV (antes ANAV); no aparece sanción disciplinaria alguna contra el(la) señor(a) MARTHA CECILIA HERNANDEZ BENAVIDES, identificado(a) con Cédula de ciudadanía No. 63479382**

**EI(La) Señor(a) MARTHA CECILIA HERNANDEZ BENAVIDES no ha cumplido con el requisito legal de sufragar la cuota de autoregulación con AUTORREGULADORA DE AVALUADORES ARAV (ANTES ANAV).**

Con el fin de que el destinatario pueda verificar este certificado se le asignó el siguiente código de QR, y puede escanearlo con un dispositivo móvil u otro dispositivo lector con acceso a internet, descargando previamente una aplicación de digitalización de código QR que son gratuitas. La verificación también puede efectuarse ingresando el PIN directamente en la página de RAA <http://www.raa.org.co>. Cualquier inconsistencia entre la información acá contenida y la que reporte la verificación con el código debe ser inmediatamente reportada a Autorreguladora de Avaluadores ARAV (antes ANAV).



**PIN DE VALIDACIÓN**

**a2f80980**

El presente certificado se expide en la República de Colombia de conformidad con la información que reposa en el Registro Abierto de Avaluadores RAA., a los trece (13) días del mes de Diciembre del 2024 y tiene vigencia de 30 días calendario, contados a partir de la fecha de expedición.

Firma: \_\_\_\_\_  
Antonio Heriberto Salcedo Pizarro  
Representante Legal



OFICINA DE REGISTRO DE INSTRUMENTOS PUBLICOS DE BUCARAMANGA  
CERTIFICADO DE TRADICION  
MATRICULA INMOBILIARIA

Certificado generado con el Pin No: 240703857096787860

Nro Matrícula: 300-339693

Pagina 1 TURNO: 2024-300-1-133921

Impreso el 3 de Julio de 2024 a las 05:00:09 PM

"ESTE CERTIFICADO REFLEJA LA SITUACION JURIDICA DEL INMUEBLE  
HASTA LA FECHA Y HORA DE SU EXPEDICION"

No tiene validez sin la firma del registrador en la ultima página

CIRCULO REGISTRAL: 300 - BUCARAMANGA DEPTO: SANTANDER MUNICIPIO: FLORIDABLANCA VEREDA: FLORIDABLANCA

FECHA APERTURA: 23-07-2010 RADICACIÓN: 2010-300-6-30828 CON: ESCRITURA DE: 15-07-2010

CODIGO CATASTRAL: COD CATASTRAL ANT: SIN INFORMACION

NUPRE:

ESTADO DEL FOLIO: **ACTIVO**

**DESCRIPCION: CABIDA Y LINDEROS**

APARTAMENTO 201 con area de PRIVADA CONSTRUIDA 96.66 M2 coeficiente de propiedad 59.96% cuyos linderos y demas especificaciones obran en ESCRITURA 3769, 2010/07/15, NOTARIA SEPTIMA BUCARAMANGA. Artículo 11 Decreto 1711 de 1984

**AREA Y COEFICIENTE**

AREA - HECTAREAS: 0 METROS CUADRADOS: 96 CENTIMETROS CUADRADOS: 6600

AREA PRIVADA - METROS CUADRADOS: 0 CENTIMETROS CUADRADOS: 0 / AREA CONSTRUIDA - METROS CUADRADOS: 0 CENTIMETROS: CUADRADOS

COEFICIENTE : 59.96%

**COMPLEMENTACION:**

CABALLERO SIERRA ROSA ADQUIRIO EL PREDIO QUE OCUPA EL EDIFICIO BIFAMILIAR EDIFICIO GENNY P.H. POR COMPRA QUE HIZO A PEREZ MARTHA MEDIANTE ESCRITURA 931 DE 25-02-10 DE LA NOTARIA 5 DE BUCARAMANGA REG 16-06-10.-PEREZ MARTHA LO ADQUIRIO POR COMPRA A BAEZ GARCIA ELSA MARIA MEDIANTE ESCRITURA 2064 DE 15-04-92 DE LA NOTARIA 3 DE BUCARAMANGA, REG 23-04-92.-MEDIANTE RESOLUCION 001 DE 26-01-96 INENAJENABILIDAD POR VALORIZACION A PEREZ MARTHA Y CANCELADO POR OFICIO 11061 VALORIZACION DE BUCARAMANGA A PEREZ MARTHA.-MEDIANTE ESCRITURA 4536 DE 30-12-02 NOTARIA 7 DE BUCARAMANGA,REG 09-01-03 SE EFECTUO DECLARACION CONSTRUCCION EN SUELO PROPIO.BAEZ GARCIA ELSA MARIA LO ADQUIRIO EN MAYOR EXTENSION POR COMPRA A LEAL LUIS EDMUNDO , SEGÚN ESCRITURA 2358 DE 30 DE AGOSTO DE 1990 DE LA NOTARIA 5 DE BUCARAMANGA, REG. 06 DE SEPTIEMBRE DEL MISMO A/O.-

**DIRECCION DEL INMUEBLE**

Tipo Predio: SIN INFORMACIÓN

1) CL 8 # 58 - 27 BIFAMILIAR EDIF GENNY P H BARR SANTA INES APTO 201

DETERMINACION DEL INMUEBLE:

DESTINACION ECONOMICA:

**MATRICULA ABIERTA CON BASE EN LA(s) SIGUIENTE(s) (En caso de integración y otros)**

300 - 190848

**ANOTACION: Nro 001** Fecha: 21-07-2010 Radicación: 2010-300-6-30828

Doc: ESCRITURA 3769 DEL 15-07-2010 NOTARIA SEPTIMA DE BUCARAMANGA

VALOR ACTO: \$0

ESPECIFICACION: LIMITACION AL DOMINIO: 0317 CONSTITUCION REGLAMENTO DE PROPIEDAD HORIZONTAL LEY 675 DE 2001

**PERSONAS QUE INTERVIENEN EN EL ACTO (X-Titular de derecho real de dominio,I-Titular de dominio incompleto)**

**A: CABALLERO SIERRA ROSA**

**CC# 28355886 X**

**ANOTACION: Nro 002** Fecha: 04-08-2010 Radicación: 2010-300-6-33730

Doc: ESCRITURA 3780 DEL 03-08-2010 NOTARIA QUINTA DE BUCARAMANGA

VALOR ACTO: \$12,000,000



OFICINA DE REGISTRO DE INSTRUMENTOS PUBLICOS DE BUCARAMANGA  
CERTIFICADO DE TRADICION  
MATRICULA INMOBILIARIA

Certificado generado con el Pin No: 240703857096787860 Nro Matrícula: 300-339693  
Pagina 2 TURNO: 2024-300-1-133921

Impreso el 3 de Julio de 2024 a las 05:00:09 PM  
"ESTE CERTIFICADO REFLEJA LA SITUACION JURIDICA DEL INMUEBLE  
HASTA LA FECHA Y HORA DE SU EXPEDICION"

No tiene validez sin la firma del registrador en la ultima página

ESPECIFICACION: MODO DE ADQUISICION: 0125 COMPRAVENTA

PERSONAS QUE INTERVIENEN EN EL ACTO (X-Titular de derecho real de dominio,I-Titular de dominio incompleto)

DE: CABALLERO SIERRA ROSA CC# 28355886  
A: OCHOA XIOMARA CC# 53010505 X

ANOTACION: Nro 003 Fecha: 04-08-2010 Radicación: 2010-300-6-33730

Doc: ESCRITURA 3780 DEL 03-08-2010 NOTARIA QUINTA DE BUCARAMANGA VALOR ACTO: \$0

ESPECIFICACION: GRAVAMEN: 0204 HIPOTECA ABIERTA DE CUANTIA INDETERMINADA O ILIMITADA

PERSONAS QUE INTERVIENEN EN EL ACTO (X-Titular de derecho real de dominio,I-Titular de dominio incompleto)

DE: OCHOA XIOMARA CC# 53010505 X  
A: ROJAS RUIZ MARCOS RAFAEL CC# 19305136

ANOTACION: Nro 004 Fecha: 25-10-2012 Radicación: 2012-300-6-44446

Doc: ESCRITURA 4843 DEL 19-10-2012 NOTARIA QUINTA DE BUCARAMANGA VALOR ACTO: \$0

Se cancela anotación No: 3

ESPECIFICACION: CANCELACION: 0843 CANCELACION POR VOLUNTAD DE LAS PARTES HIPOTECA ABIERTA DE CUANTIA INDETERMINADA O ILIMITADA.ESC 3780 DEL 03/08/2010 NOTARIA QUINTA DE BUCARAMANGA.

PERSONAS QUE INTERVIENEN EN EL ACTO (X-Titular de derecho real de dominio,I-Titular de dominio incompleto)

DE: ROJAS RUIZ MARCOS RAFAEL CC# 19305136  
A: OCHOA XIOMARA CC# 53010505

ANOTACION: Nro 005 Fecha: 23-04-2014 Radicación: 2014-300-6-14859

Doc: ESCRITURA 639 DEL 24-02-2014 NOTARIA TERCERA DE BUCARAMANGA VALOR ACTO: \$26,300,000

ESPECIFICACION: MODO DE ADQUISICION: 0125 COMPRAVENTA

PERSONAS QUE INTERVIENEN EN EL ACTO (X-Titular de derecho real de dominio,I-Titular de dominio incompleto)

DE: OCHOA XIOMARA CC# 53010505  
A: OCHOA CAMACHO LUCILA CC# 37931630 X

NRO TOTAL DE ANOTACIONES: \*5\*

SALVEDADES: (Información Anterior o Corregida)

\*\*\*  
\*\*\*  
\*\*\*  
\*\*\*  
\*\*\*  
\*\*\*





**OFICINA DE REGISTRO DE INSTRUMENTOS PUBLICOS DE BUCARAMANGA**  
**CERTIFICADO DE TRADICION**  
**MATRICULA INMOBILIARIA**

**Certificado generado con el Pin No: 240703857096787860**

**Nro Matrícula: 300-339693**

Pagina 3 TURNO: 2024-300-1-133921

Impreso el 3 de Julio de 2024 a las 05:00:09 PM

**"ESTE CERTIFICADO REFLEJA LA SITUACION JURIDICA DEL INMUEBLE  
HASTA LA FECHA Y HORA DE SU EXPEDICION"**

No tiene validez sin la firma del registrador en la ultima página

=====

**FIN DE ESTE DOCUMENTO**

El interesado debe comunicar al registrador cualquier falla o error en el registro de los documentos

USUARIO: Realtech

**TURNO: 2024-300-1-133921**

**FECHA: 03-07-2024**

EXPEDIDO EN: BOGOTA

**EDGAR GUILLERMO RODRIGUEZ BORRAY**  
REGISTRADOR PRINCIPAL

**SUPERINTENDENCIA  
DE NOTARIADO  
& REGISTRO**  
La guarda de la fe pública





TRAZABILIDAD DE FIRMAS

Fechas y horas en UTC-0500 | Bogotá. Flujo de firmasVersión 1.0 AvalSign.

	Estado:	Firmado
	Documento:	LRCAJA-1123998361
	Hash documento:	96c47a71f6
	Fecha creación:	2024-12-30 11:27:23

Firmas | Gestionado en Aval sign Firmas: 1

<p>Perito actuante: </p> <p>MARTHA CECILIA HERNANDEZ BENAVIDES</p> <p>Documento: 63479382</p> <p>Firmado electrónicamente en AvalSign. Token: 858616</p>	
<p>Puntos de autenticación: Correo electrónico: marthaceci2233@gmail.com Celular: 3102444394</p> <p>Nivel de seguridad: Validado por código único enviado por correo y MSM</p> <p>IP registrada de: Perito 190.157.112.84   2024-12-27 23:14:00</p>	



Gestionado por avalsign.com

Documento firmado electrónicamente de acuerdo con la Ley 527 de 1999 y el Decreto 2364 de 2012. Trazabilidad de los datos y firmantes para garantía de la autenticidad e integridad.

Política de tratamiento de datos: <https://avalsign.com/politica>

