



QR validez del avalúo



AVALÚOS - CONSTRUCTORA - INTERVENTORIA
Informe de Valuación de un Inmueble de uso Vivienda Urbano



Fecha del avalúo		Fecha de visita	19/12/2024
Dirigido a	Caja Promotora de Vivienda Militar y de Policía		
Dirección	CALLE 27 NO. 13 -30 CONJUNTO BOSQUES DE GRANADA MANZANA A CASA 9		
Barrio	Bosques de Granada		
Ciudad	Granada		
Departamento	Meta		
Propietario	HARBEY ORTIZ GIL		

Oficina: Cl 151 #18A-34 OF. 505 Bogotá; PBX: 6019159007 Ext. 101
Página web: <https://losrosales.com/> Email: avaluos@losrosales.com
Bogotá D.C.-COLOMBIA



AVALÚOS - CONSTRUCTORA - INTERVENTORIA

Bogotá D.C.,

Señor(es):

Caja Promotora de Vivienda Militar y de Policía

Avalúo solicitado por: LEONARDO AUGUSTO MORA SALAZAR

Ciudad

Apreciado(s) Señor(es)

Atendiendo su amable solicitud, adjunto a la presente le estamos enviando el informe de Valuación correspondiente al Valor de Mercado del bien inmueble de propiedad de **HARBEY ORTIZ GIL** ubicado en la CALLE 27 NO. 13 -30 CONJUNTO BOSQUES DE GRANADA MANZANA A CASA 9 Bosques de Granada, de la ciudad de Granada.

Para la determinación del valor comercial del inmueble objeto de avalúo, de acuerdo con lo establecido en el Decreto 1420 del 24 de julio de 1998 y su correspondiente resolución reglamentaria Resolución 620 del 23 de septiembre de 2008 expedida por el Instituto Geográfico Agustín Codazzi, por la cual se establecen los procedimientos para los avalúos ordenados dentro del marco de la Ley 388 de 1997.

Según los criterios analizados, nuestro Avalúo arrojó un valor de \$108,062,496.00 pesos m/cte (Ciento ocho millones sesenta y dos mil cuatrocientos noventa y seis).

Atentamente,

Los Rosales Constructora Inmobiliaria S.A.S.

Oficina: Cl 151 #18A-34 OF. 505 Bogotá; PBX: 6019159007 Ext. 101

Página web: <https://losrosales.com/> Email: avaluos@losrosales.com

Bogotá D.C.-COLOMBIA

VALOR COMERCIAL

Tipo de Área	Descripción	Área	Unidad	Valor unitario	%	Valor total
Area Privada	Calle 27 # 13-30 Manzana A Casa 9 Conjunto Cerrado Bosques de Granada I	72	M2	\$1,500,868.00	100.00%	\$108,062,496.00
TOTALES					100%	\$108,062,496

Valor en letras
Ciento ocho millones sesenta y dos mil cuatrocientos noventa y seis Pesos Colombianos

Perito actuante

HAIVER NEFTALI HERNÁNDEZ CASTRO
RAANro: AVAL-1121709135 C.C: 1121709135
Firmado electrónicamente en AvalSign.
Fecha: 2024-12-24 12:20:00

Los Rosales Constructora Inmobiliaria S.A.S.
CESAR ALFONSO JIMENEZ QUINTERO
C.C.:88229287
RAA : AVAL-88229287

VALORES/TIPO DE AREA.			INFORMACIÓN UVR	
	Terreno	Construcción	Valor UVR	1
Integral	0	3,144,200	Valor del avalúo en UVR	108,062,496.00
Proporcional	0	108,062,496	Valor asegurable	108,062,496
% valor proporcional	0	100	Tiempo esperado comercialización	12
Calificación garantía	No Favorable			
Observación calificación	El inmueble es NO FAVORABLE para Caja Promotora de Vivienda Militar y de Policía Modelo 8-14. Ni el conjunto, ni la casa, cuenta con nomenclaturas instaladas, en la casa, pegaron un papel. PARA SUBSANAR: Instalar la nomenclatura física que coincida con la registrada en el certificado actualizado, con placa que sea metálica o material no perecedero, (NO PEPEL-NO PINTADA). Segunda visita genera cobro de desplazamiento, comunícate con Los Rosales 3002283135 una vez tenga listo el proceso. NOTA 2: área y pisos registrados en escritura suministrada, se trata de una vivienda de un piso, y físicamente encontramos 2 pisos, de tal manera que debe realizar el reconocimiento y actualización de áreas linderos y coeficientes de copropiedad.			
Observación	Jurídica: La presente tasación no constituye un estudio de títulos, ni se asume responsabilidad por vicios ocultos u otras características del inmueble. Inmueble sin limitaciones al dominio Garaje: Inmueble sin garaje ni depósito. Entorno: Entorno sin problemas ambientales ni de inseguridad. Propiedad horizontal: Escritura: 0014, Fecha escritura: 08/01/1998, Notaría escritura: Unica, Ciudad escritura: Granada, Administración: 370000, Total unidades: 66, Ubicación:			

Casa Medianera, Nro. Pisos: 1-2, Portería: Si, Horario vigilancia: 24 horas, Tanque: Si, Zonas verdes: Si, Citófono: Si, Bomba eyectora: Si, Biciclétero: Si, Jardín infantil: Si, Terraza comunal: Si, Piscina: Si, Ascensores: No, Nro. Ascensores: 0

Dependencia: Casa. Consta de: sala: 1, Comedor: 1, Cocina: Integral, Baño social: 2, Patio interior: 1, Habitaciones: 4, Closet: 4, Baño privado: 1, Estar: 1, Zona ropas: 1, Jardín: Si, Zona verde: Si, Ventilación: Bueno, Iluminación: Bueno

Acabados: Acabados en aparente buen estado de conservación y mantenimiento en el momento de la visita.

-NOTA DE LIQUIDACIÓN: Inmueble bajo régimen propiedad horizontal; se liquidó en el presente informe el área privada registrada en documentos jurídicos suministrados.

Código	LRCAJA-1015393422-2	Propósito	Modelo 8-14	Tipo avalúo	valor comercial
Datos del dirigido a:					
Dirigido A	Caja Promotora de Vivienda Militar y de Policía				
Tipo identificación	NIT.	Documento	NIT 860021967-7	Email	
Datos del solicitante:					
Solicitante	LEONARDO AUGUSTO MORA SALAZAR				
Tipo identificación	C.C.	Documento	1015393422	Teléfono	3233263610
Email	augusto.mora@hotmail.com,leonardo.mora@esufa.edu.co				
Datos del propietario:					
Propietario	HARBEY ORTIZ GIL				
Tipo identificación	C.C.	Documento	86011625	Ocupante	Propietario
Datos del inmueble objeto de avalúo:					
Dirección	CALLE 27 NO. 13 -30 CONJUNTO BOSQUES DE GRANADA MANZANA A CASA 9				
Conjunto	Bosques de Granada				
Ciudad	Granada	Departamento	Meta	Estrato	4
Sector	Urbano	Barrio	Bosques de Granada	Ubicación	Construcción
Tipo Inmueble	Casa	Tipo subsidio	VIP Vivienda Interes Prioritario	Sometido a PH	Si
Observación	Se accede al inmueble sobre la carrera 13 con calle 27 al costado de una de las entradas principales al casco urbano, el inmueble cuenta con todos sus servicios públicos, los contadores están instalados y en funcionamiento.				

Uso actual	Vivienda	Piso inmueble	1																										
Clase inmueble	Unifamiliar	Otro		Método evaluación	MERCADO																								
Justificación de Metodología	Para la determinación del valor comercial del inmueble objeto de avalúo, de acuerdo con lo establecido en el Decreto 1420 del 24 de julio de 1998 y su correspondiente resolución reglamentaria Resolución 620 del 23 de septiembre de 2008 expedida por el Instituto Geográfico Agustín Codazzi, por la cual se establecen los procedimientos para los avalúos ordenados dentro del marco de la Ley 388 de 1997 ; se utiliza el siguiente (s) método(s): MÉTODO DE COMPARACIÓN O DE MERCADO: Es la técnica valuatoria que busca establecer el valor comercial del bien, a partir del estudio de las ofertas o transacciones recientes, de bienes semejantes y comparables al del objeto de avalúo. Tales ofertas o transacciones deberán ser clasificadas, analizadas e interpretadas para llegar a la estimación del valor comercial.																												
<table><tr><th>ÁREAS JURÍDICAS</th><th>UND</th><th>VALOR</th></tr><tr><td>AREA CONSTRUIDA</td><td>M2</td><td>50.81</td></tr><tr><td>AREA PRIVADA</td><td>M2</td><td>72</td></tr><tr><td>AREA LIBRE PRIVADA</td><td>M2</td><td>19.13</td></tr><tr><td>AREA LIBRE COMUN</td><td>M2</td><td>2.06</td></tr></table>			ÁREAS JURÍDICAS	UND	VALOR	AREA CONSTRUIDA	M2	50.81	AREA PRIVADA	M2	72	AREA LIBRE PRIVADA	M2	19.13	AREA LIBRE COMUN	M2	2.06	<table><tr><th>ÁREAS CATASTRAL</th><th>UND</th><th>VALOR</th></tr><tr><td>AREA</td><td>M2</td><td>128</td></tr><tr><td>AVALUO CATASTRAL 2024</td><td>PESOS</td><td>S34.277.000</td></tr></table>			ÁREAS CATASTRAL	UND	VALOR	AREA	M2	128	AVALUO CATASTRAL 2024	PESOS	S34.277.000
ÁREAS JURÍDICAS	UND	VALOR																											
AREA CONSTRUIDA	M2	50.81																											
AREA PRIVADA	M2	72																											
AREA LIBRE PRIVADA	M2	19.13																											
AREA LIBRE COMUN	M2	2.06																											
ÁREAS CATASTRAL	UND	VALOR																											
AREA	M2	128																											
AVALUO CATASTRAL 2024	PESOS	S34.277.000																											
<table><tr><th>ÁREAS MEDIDAS EN VISITA</th><th>UND</th><th>VALOR</th></tr><tr><td>AREA PRIVADA MEDIDA</td><td>M2</td><td>72</td></tr><tr><td>AREA LIBRE MEDIDA</td><td>M2</td><td>19.13</td></tr></table>			ÁREAS MEDIDAS EN VISITA	UND	VALOR	AREA PRIVADA MEDIDA	M2	72	AREA LIBRE MEDIDA	M2	19.13	<table><tr><th>ÁREAS VALORADAS</th><th>UND</th><th>VALOR</th></tr><tr><td>AREA PRIVADA VALORADA</td><td>M2</td><td>72</td></tr><tr><td>AREA LIBRE PRIVADA</td><td>M2</td><td>19.13</td></tr></table>			ÁREAS VALORADAS	UND	VALOR	AREA PRIVADA VALORADA	M2	72	AREA LIBRE PRIVADA	M2	19.13						
ÁREAS MEDIDAS EN VISITA	UND	VALOR																											
AREA PRIVADA MEDIDA	M2	72																											
AREA LIBRE MEDIDA	M2	19.13																											
ÁREAS VALORADAS	UND	VALOR																											
AREA PRIVADA VALORADA	M2	72																											
AREA LIBRE PRIVADA	M2	19.13																											
Perspectivas de valoración	De acuerdo a las condiciones del sector y a la dinámica de mercado del mismo, se consideran perspectivas de valoración altas																												
Actualidad edificadora	Se evidenció algunas remodelaciones en inmuebles existentes																												
Comportamiento Oferta y Demanda	Del análisis del segmento del mercado relativo a los inmuebles comparables con el que se valora se deduce que la oferta en la zona es media, y se considera que la demanda es alta.																												
Reglamentación urbanística:	<p>Inmueble sometido a régimen de propiedad horizontal; Ley 675 de agosto 3 de 2001, certificado de tradición adjunto.</p> <p>Ordenamiento territorial vigente a la fecha del informe: Acuerdo 039 del 2004</p> <p>En documentos el área corresponde a la de un solo nivel, o sea, 50.81 m2, sin embargo, durante la visita se evidenció que tiene dos niveles y un altílo, lo cual hace referencia área construida no legalizada, la escritura del inmueble en su página 3 indica un área de 128 m2 y se hace referencia a ello en una salvedad del certificado de libertad y tradición, lo cual podría corresponder o hacer referencia al área construída que no se he ha legalizado. Esta área de 128m2 también fue medida o determinada durante la visita.</p>																												

Areas o Documentos

mismo inmueble; **OCCIDENTE:** En parte con la casa 24 y en parte con la casa 23 ambas de la manzana A de este mismo inmueble. Se desarrolla en un nivel y está destinada a ser usada como vivienda unifamiliar sometida a las restricciones de uso establecidas en el reglamento de Propiedad Horizontal. Tiene un área privada total de 72 METROS CUADRADOS, área construida privada de 50.81 METROS CUADRADOS; area libre privada de 19.13 METROS CUADRADOS. **PARAGRAFO PRIMERO.-** El reglamento de propiedad horizontal fue elevado a Escritura pública mediante Instrumento número 014 de fecha 8 de Enero de 1998, otorgada en la Notaría Unica de Granada, Meta. **PARAGRAFO SEGUNDO.-** No obstante la estipulación sobre la cabida, nomenclatura y linderos, la venta se efectúa como cuerpo cierto. -----
SEGUNDO: ADQUISICIÓN: Que el predio objeto de la presente escritura, fue adquirido por compra mediante Escritura Publica numero 1184 de fecha 26 de Agosto de 1998, otorgada en la Notaria Unica de Granada, debidamente inscrita al folio de Matricula Inmobiliaria numero 236 – 41320. -----
TERCERO: PRECIO: Que el valor convenido por los comparecientes para esta negociación es por la suma de **TREINTA Y CUATRO MILLONES**

ESCRITURAS				
Nro. escritura	Tipo	Fecha	Notaria	Ciudad
1664	EscrituraDePropiedad	23/07/2012	UNICA	Granada
MATRÍCULAS				
Nro. Matrícula	Fecha	Coeficiente	Cédula catastral	Detalle
236-41320	15/12/2024	Sin información	5031301000000064 20801800000008	9
Observación	La presente tasación no constituye un estudio de títulos, ni se asume responsabilidad por vicios ocultos u otras características del inmueble. Inmueble sin limitaciones al dominio			

Observación	Inmueble sin garaje ni depósito.
-------------	----------------------------------

SERVICIOS PÚBLICOS			AMOBLAMIENTO URBANO		
	Sector	Inmueble		Sector	
Energía	SI	SI	Alumbrado	SI	
Acueducto	SI	SI	Arborizacion	SI	
Alcantarillado	SI	SI	Alamedas	NO	
Gas	SI	SI	Ciclo rutas	NO	
CARACTERISTICAS					
Uso predominante	Residencial	Área de actividad	Residencial.	Demanda / Interés	Fuerte
Estrato	4	Barrio legal	Si	Topografia	Plana

Transporte	Bueno	Condiciones de salubridad	Bueno		
EQUIPAMIENTO			VIAS, ANDENES Y SARDINELES		
	Nivel	Nivel Distancia		Sector	Conservación
Zonas recreativas	Bueno	0-100	Andenes	SI	Bueno
Áreas verdes	Bueno	100-200	Sardineles	SI	Bueno
Estacionamiento	Bueno	100-200	Vías pavimentadas	SI	Bueno
Asistencial	No hay	100-200	Tipo de vía	Secundaria	
Escolar	Bueno	100-200			
Comercial	Bueno	0-100			
IMPACTO AMBIENTAL					
Aire	NO	Basura	NO	Inseguridad	NO
Ruido	NO	Aguas	NO	Otro	NO
Observación:	Entorno sin problemas ambientales ni de inseguridad.				

Escritura de Propiedad Horizontal	0014	Fecha escritura	08/01/1998		
Notaria escritura	Unica	Ciudad escritura	Granada		
Valor administración	370000	Total unidades	66	Terraza comunal	Si
Ubicación	Casa Medianera	# Pisos edificio	1-2	Porteria	Si
Horario vigilancia	24 horas	Tanque	Si	Cancha	No
Zonas verdes	Si	Shut	No	Citófono	Si
Aire acondicionado	No	Teatrino	No	Sauna	No
Club	No	Bomba	Si	Gimnasio	No

		eyectora			
Bicicletero	Si	Garaje visitante	No	Golfito	No
Calefacción	No	Planta eléctrica	No	Jardín infantil	Si
Piscinas	Si	Ascensores	No	#Ascensores	0
#Sotanos					
Observación	Escritura: 0014, Fecha escritura: 08/01/1998, Notaría escritura: Unica, Ciudad escritura: Granada, Administración: 370000, Total unidades: 66, Ubicación: Casa Medianera, Nro. Pisos: 1-2, Portería: Si, Horario vigilancia: 24 horas, Tanque: Si, Zonas verdes: Si, Citófono: Si, Bomba eyectora: Si, Biciclétero: Si, Jardín infantil: Si, Terraza comunal: Si, Piscina: Si, Ascensores: No, Nro. Ascensores: 0				

Estado de la conservación	Bueno	Estructura	Tradicional	Estructura reforzada	SI
Material construcción	Bloque	Tipo estructura	Porticos:Vigas_Columnas		
Daños por Sismos	NO	Ajustes sismos resistentes	SI	Cubierta	teja de barro
Fachada		Ancho fachada	3-6 metros	Irregularidad planta	No
Irregularidad altura	No	Tipologia vivienda	Casa Continua	Otro tipologia vivienda	
Año construcción	1998	Edad Inmueble	26 años	Vida útil	100 años
Estado construcción	Usada	%Avance	100%		
Licencia construcción	Sin información				
Observación	Estructura en aparente buen estado de conservación en el momento de la visita, no se observa grietas o fallas a simple vista. La presente tasación no constituye un dictamen estructural, de cimentación o de cualquier otra rama de la ingeniería civil o la arquitectura, por lo tanto, no puede ser utilizado para fines relacionados con esas ramas; ni se asume responsabilidad por vicios ocultos u otras características del inmueble.				

INFORMACIÓN DEPENDENCIAS					
Sala	1	Comedor	1	Cocina	Integral
Baños Sociales	2	Patio interior	1	Habitaciones	4
Closet	4	Baños privados	1	Estar	1
Bodega	0	Estudio	0	Cuarto servicio	0

Baños servicio	0	Zona ropas	1	Local	0
Balcón	0	Jardin	Si	Zona verde	Si
Oficina	0	Ventilación	Bueno	Iluminación	Bueno
Observación	Casa. Consta de: sala: 1, Comedor: 1, Cocina: Integral, Baño social: 2, Patio interior: 1, Habitaciones: 4, Closet: 4, Baño privado: 1, Estar: 1, Zona ropas: 1, Jardín: Si, Zona verde: Si, Ventilación: Bueno, Iluminación: Bueno				

	Sala	Comedor	Cocina	Baño	Piso	Techo	Muro	Carpintería
Calidad	Normal	Normal	Normal	Normal	Normal	Normal	Normal	Normal
Estado	Bueno.	Bueno.	Bueno.	Bueno.	Bueno.	Bueno.	Bueno.	Bueno.
Observación	Acabados en aparente buen estado de conservación y mantenimiento en el momento de la visita.							

Dirección: CALLE 27 NO. 13 -30 CONJUNTO BOSQUES DE GRANADA MANZANA A CASA 9 |
Bosques de Granada | Granada | Meta

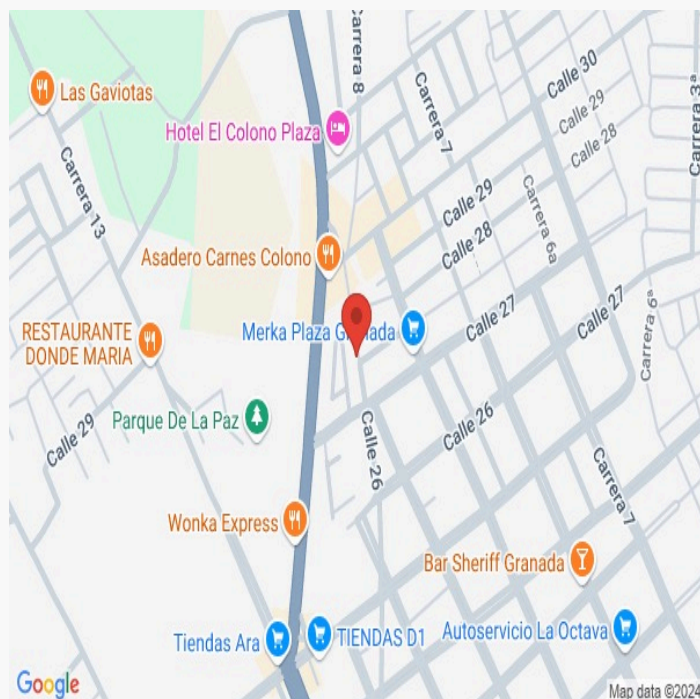
**LATITUD**

MAGNA SIRGAS: 3.554739

GEOGRAFICAS : 3° 33' 17.0604''

LONGITUD

MAGNA SIRGAS: -73.711214

GEOGRAFICAS : 73° 42' 40.3698''

#	DIRECCION	# PISO	VALOR VENTA	NEG	VALOR DEPURADO	# GARAJE	VALOR UNIDAD GARAJE	# DEPOSITO Y OTROS	VALOR DEPOSITO Y OTROS	VALOR M2	TELEFONO
1	Bosques de Granada I		\$105,000,000	0.95	\$99,750,000		\$		\$	\$1,385,416.67	3005753575
2	Bosques de Granada I		\$110,000,000	0.95	\$104,500,000		\$		\$	\$1,451,388.89	3224217118
3	Bosques de Granada II		\$120,000,000	0.95	\$114,000,000		\$		\$	\$1,583,333.33	
4	Bosques de Granada I		\$120,000,000	0.95	\$114,000,000		\$		\$	\$1,583,333.33	
Del inmueble		2		.	.	0		0			

#	EDAD	AREA CONSTRUIDA	AREA PRIVADA	FACTOR ACABADOS	FACTOR EDAD	FACTOR PISO	FACTOR TAMANO	FACTOR UBICACION	FACTOR HOMOLOGACION	RESULTADOS
1		50	72	1.0	1.0	1.0	1.0	1.0	1	\$1,385,416.67
2		50	72	1.0	1.0	1.0	1.0	1.0	1	\$1,451,388.89
3		50	72	1.0	1.0	1.0	1.0	1.0	1	\$1,583,333.33
4		50	72	1.0	1.0	1.0	1.0	1.0	1	\$1,583,333.33
	26 años									
									PROMEDIO	\$1,500,868.06
									DESV. STANDAR	\$98,958.33
									COEF. VARIACION	6.59%

VALOR MÁXIMO	POR Mt2	\$1,599,826.39	TOTAL	\$115,187,499.72
VALOR MÍNIMO	POR Mt2	\$1,401,909.73	TOTAL	\$100,937,500.20
VALOR TOTAL	\$108,062,496.00			

Observaciones:
Enlaces: <div>1.-https://acortar.link/vtCMFq3.-https://n9.cl/0df84.-https://acortar.link/deFvLK</div>

Plano

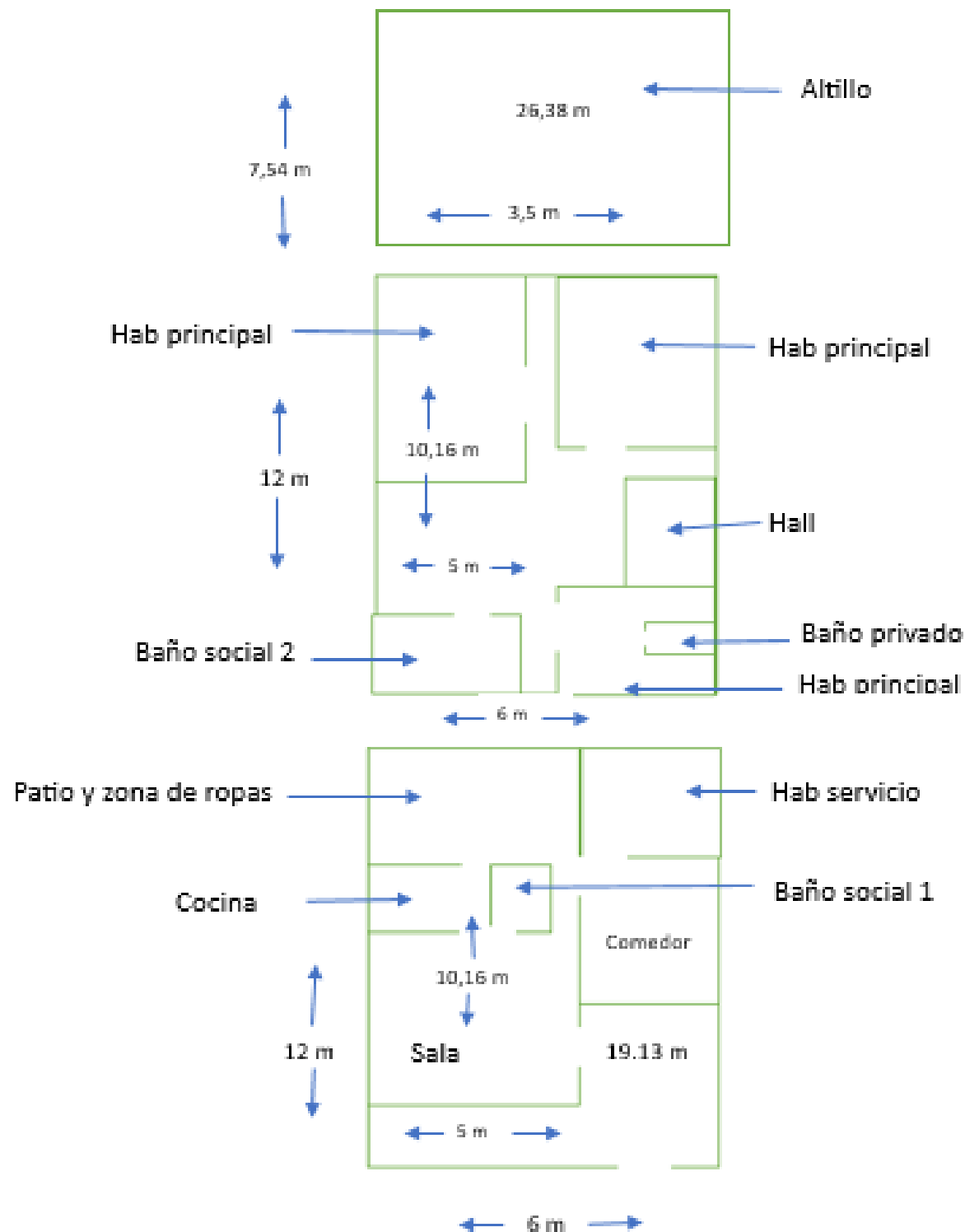

Vía frente al inmueble



Entorno



Entorno



Contador de Energia



Contador de Agua



Contador de Gas



Fachada del Inmueble



Nomenclatura

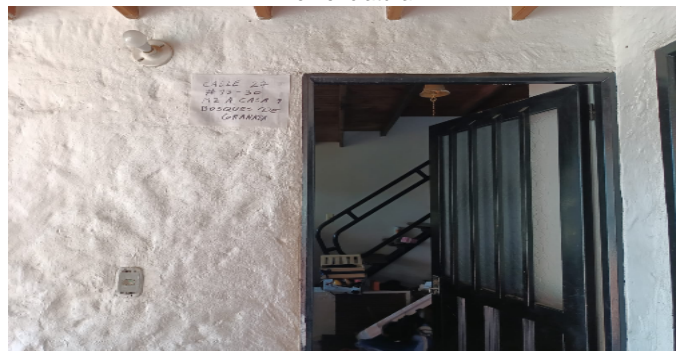

Fachada del Conjunto



Puerta de entrada



Puerta de entrada

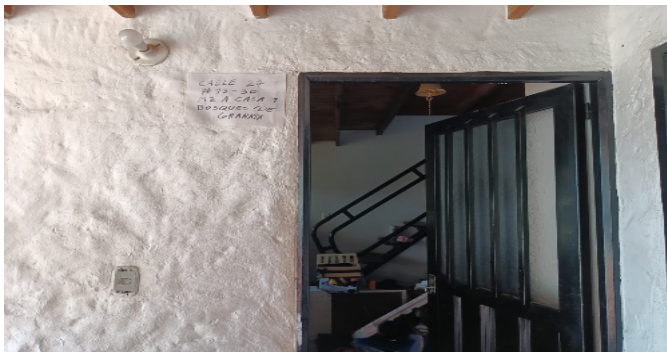

Sala



Comedor



Cocina



Zona de Ropas



Escalera del inmueble



Escalera del inmueble

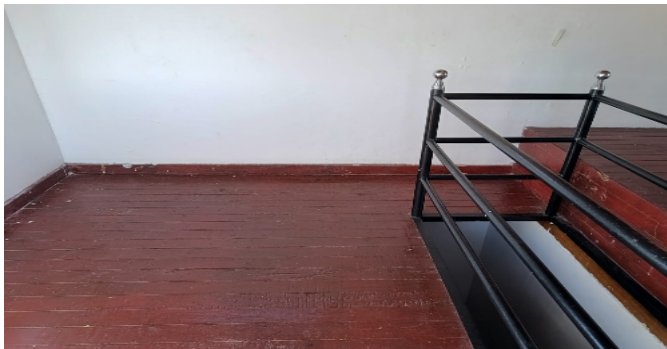

Escalera del inmueble



Hall o Estar de Habitaciones



Hab. 1 o Habitación Principal



Baño Privado Hab 1



Closet 1



Habitación 3



Closet 2



Habitación 4



Closet 3



Closet 4



Baño Social 1



Baño Social 2



Habitación de Servicio



Terraza Inmueble



Terraza Inmueble



Patio Interior



Zonas Verdes



Zonas verdes-Conjunto



Salón Social-CJ



Juegos Infantiles-CJ



Piscinas-CJ



Bicicletero-CJ





VOCABULARIO: PRECIO: Es un término que se utiliza para la cuantía que se solicita, ofrece o paga por un bien o servicio. El precio de venta es un hecho histórico. **COSTO:** es el precio pagado por los bienes y servicios o la cantidad exigida para crear o producir el bien o el servicio. **MERCADO:** un mercado es el entorno en el que se comercializan bienes y servicios entre compradores y vendedores a través de un mecanismo de precios. --- **AVALÚO:** Es el estudio o proceso mediante el cual se estima y documenta el valor de un bien o bien inmueble, servicio, actividad, cosa u objeto, de acuerdo a la apreciación personal expresada por un profesional que cuenta con los conocimientos técnicos, aplique normas y procedimientos generalmente aceptados en esta especialidad. --- **VALOR COMERCIAL:** Es el precio más probable en que se podría comercializar un bien, en las circunstancias prevalecientes a la fecha del avalúo, en un plazo razonable de exposición, en una transacción llevada a cabo entre un oferente y un demandante libre de presiones, bien informados.

ABREVIACIONES: Apartamento: APTO ó AP --- TORRE: TO --- LOTE: LO --- CASA: CS o CA --- AVENIDA: AV --- CALLE: CL --- CARRERA: CRA ó KR--- Diagonal: Diag. --- Conjunto: CJ --- Edificio: ED --- Residencial: Res --- Etapa: ET --- SIN Estrato: SE---Matrícula inmobiliaria: M.I.--- Certificado de libertad y tradición: CLT---- SIN INFORMACIÓN: S/I

----- **METODOLOGÍA:** Para la determinación del valor comercial del inmueble objeto de avalúo, de acuerdo con lo establecido en el **Decreto 1420 del 24 de julio de 1998** y su correspondiente resolución reglamentaria **Resolución 620 del 23 de septiembre de 2008** expedida por el Instituto Geográfico Agustín Codazzi, por la cual se establecen los procedimientos para los avalúos ordenados dentro del marco de la **Ley 388 de 1997**:

1. Método de comparación o de mercado: Es la técnica valuatoria que busca establecer el valor comercial del bien, a partir del estudio de las ofertas o transacciones recientes, de bienes semejantes y comparables al del objeto de avalúo. Tales ofertas o transacciones deberán ser clasificadas, analizadas e interpretadas para llegar a la estimación del valor comercial.

2. Método de capitalización de rentas o ingresos: Es la técnica valuatoria que busca establecer el valor comercial de un bien, a partir de las rentas o ingresos que se puedan obtener del mismo bien, o inmuebles semejantes y comparables por sus características físicas, de uso y ubicación, trayendo a valor presente la suma de los probables ingresos o rentas generadas en la vida remanente del bien objeto de avalúo, con una tasa de capitalización o interés.

3. Método de costo de reposición: Es el que busca establecer el valor comercial del bien objeto de avalúo a partir de estimar el costo total de la construcción a precios de hoy, un bien semejante al del objeto de avalúo, y restarle la depreciación acumulada. Para la depreciación de las construcciones se deben emplear modelos continuos y no los discontinuos o en escalera. Deberá adoptarse un sistema que tenga en cuenta la edad y el estado de conservación, tal como lo establece Fitto y Corvini.

4-) Método o técnica Residual: Es el que busca establecer el valor comercial del bien, normalmente para el terreno, a partir de estimar el monto total de las ventas de un proyecto de construcción, acorde con la reglamentación urbanística vigente y de conformidad con el mercado del bien final vendible, en el terreno objeto de avalúo. Este método (técnica) debe desarrollarse bajo el principio de mayor y mejor uso.

El valuador confirma que: el informe de valuación es confidencial para las partes, hacia quien está dirigido o sus asesores profesionales, para el propósito específico del encargo; no se acepta ninguna responsabilidad ante ninguna tercera parte, y el valuador no acepta ninguna responsabilidad por la utilización inadecuada del informe. Se prohíbe la publicación del informe en todo o en parte, o cualquier referencia al mismo, o a las cifras de valuación contenidas en él, o los nombres y afiliación profesional de los valuadores, sin el consentimiento escrito del Valuador. ---- **El profesional que firma** declara que no tiene hoy, ni espera tener en el futuro, interés en la propiedad valorada; ni participación en los usos que se hagan del avalúo, ni con las personas que participen en la operación. Ha inspeccionado el inmueble personalmente y/o su equipo de trabajo con RAA vigente, y la información es la observada; los inconvenientes y limitaciones que pueda tener el bien y su

vecindario, están mencionados. Además, se mantendrá un nivel de confidencialidad, acorde a las exigencias de **Los Rosales Constructora Inmobiliaria S.A.S.** ---No es responsabilidad del valuador, el uso de este informe, para un fin distinto al que fue solicitado. --- **La valuación se llevó a cabo conforme a un código de ética** y normas de conducta. El Valuador ha cumplido los requisitos de formación de su profesión. Se adjunta el registro RAA de evaluador en el presente informe. Las descripciones de hechos presentadas en el informe son correctas hasta donde el Valuador alcanza a conocer. Los análisis y resultados solamente se ven restringidos por las hipótesis y condiciones restrictivas que se describen en el informe.

La compañía valuadora así como el valuador no serán responsables de la veracidad de la información urbanística que afecte o haya afectado el inmueble objeto del predio en el momento de la realización del avalúo. El evaluador deberá dejar consignadas las inconsistencias que observe. --- **La compañía valuadora** así como el valuador no serán responsables de la veracidad de la información y ubicación del bien, informada por el solicitante; los antecedentes de propiedad asentados en el presente Avalúo es la contenida en la documentación oficial proporcionada por el solicitante del propio Avalúo y/o propietario del bien a valorar y/o entidad pública o privada solicitante del avalúo, la cual asumimos como correcta y se recibe de buena fe. Entre ella, podemos mencionar la escritura de propiedad o propiedad horizontal, certificado de libertad y tradición, entre otros. --- **El presente Avalúo es de USO exclusivo del(os) solicitante(s)** para el destino o propósito expresado en el mismo, por lo que no podrá ser utilizado para fines distintos. --- **La presente tasación no constituye un dictamen estructural, de cimentación, de hidrología, de suelos, de sismología,** o de cualquier otra rama de la ingeniería civil o la arquitectura, por lo tanto, no puede ser utilizado para fines relacionados con esas ramas ni se asume responsabilidad por vicios ocultos u otras características del inmueble que no puedan ser apreciadas en una visita normal de inspección física para efectos de tasación. Incluso cuando se aprecien algunas características que puedan constituir anomalías con respecto al estado de conservación normal -**según la vida útil consumida** de un inmueble o a su estructura, el valuador no asume mayor responsabilidad que así indicarlo cuando son detectadas, ya que aunque se presenten estados de conservación malos o ruinosos, es obligación del perito realizar la tasación según los criterios y normas vigentes y aplicables según el propósito del mismo. -- **No se han tenido** en cuenta en la elaboración del presente informe, posibles contingencias o afectaciones de orden jurídico, tales como: Titulación, Modos de Adquisición de Dominio, limitaciones de dominio, Contratos de Tenencia, Demandas Pendientes y en general cualquier asunto de carácter legal. El valor asignado se entiende como valor presente del inmueble tal y como se encontraba al momento de efectuar la visita de inspección. **Por tales motivos, el presente avalúo, no representa en ninguno de los casos un estudio de títulos.** --- Los valores comerciales asignados a los inmuebles, tienen que ver directamente con el área determinada en los documentos públicos suministrados por el interesado y/o áreas susceptibles de legalizar de acuerdo a la normatividad aplicable. --**Vigencia del avalúo: decretos 1420/1998 y 422/2000**, expedidos por el Ministerio de Hacienda y Crédito Público y ministerio de Desarrollo Económico, el presente avalúo tiene una **vigencia de un año**, contado desde la fecha expedición, siempre y cuando las condiciones físicas, intrínsecas, extrínsecas y normativas del inmueble valuado, no sufran cambios significativos, así como tampoco se presenten variaciones representativas del mercado inmobiliario comparable. Por otra parte, el **Decreto 145/2000**, "por medio del cual se establecen las condiciones de los créditos de vivienda individual a largo plazo, el avalúo practicado para tal fin, debe encontrarse dentro de los **seis (6) meses** anteriores al otorgamiento del crédito" --- **FAVORABILIDAD:** La finalidad de un proceso valuatorio, es dar valor, por tal motivo cuando se da un concepto de favorabilidad, este está sujeto al cumplimiento de las políticas exigidas por la entidad a la que se le está dirigiendo el avalúo, la cual establece los requisitos para dar un concepto, de acuerdo a los requerimientos internos de dicha entidad. La favorabilidad es un concepto independiente al valor del avalúo, el cual no se afecta por dicho concepto. NO es responsabilidad del perito y/o de Los Rosales dicho concepto, el cual se aporta de buena fe, es responsabilidad de a quien se dirige el avalúo verificar de acuerdo a sus políticas.

FINAL DEL INFORME AVALÚO LRCAJA-1015393422-2



PIN de Validación: sb650a3c

<https://www.raa.org.co>

Corporación Autorregulador Nacional de Avaluadores - ANA

NIT: 900796614-2

Entidad Reconocida de Autorregulación mediante la Resolución 20910 de 2016 de la Superintendencia de Industria y Comercio

El señor(a) HAIVER NEFTALI HERNANDEZ CASTRO, identificado(a) con la Cédula de ciudadanía No. 1121709135, se encuentra inscrito(a) en el Registro Abierto de Avaluadores, desde el 18 de Junio de 2021 y se le ha asignado el número de avaluador AVAL-1121709135.

Al momento de expedición de este certificado el registro del señor(a) HAIVER NEFTALI HERNANDEZ CASTRO se encuentra actualizado y se encuentra inscrito en las siguientes categorías y alcances:

Categoría 1 Inmuebles Urbanos

Alcance

- Casas, apartamentos, edificios, oficinas, locales comerciales, terrenos y bodegas situados total o parcialmente en áreas urbanas, lotes no clasificados en la estructura ecológica principal, lotes en suelo de expansión con plan parcial adoptado.

Fecha de inscripción
18 Jun 2021

Regimen
Régimen Académico

Categoría 2 Inmuebles Rurales

Alcance

- Terrenos rurales con o sin construcciones, como viviendas, edificios, establos, galpones, cercas, sistemas de riego, drenaje, vías, adecuación de suelos, pozos, cultivos, plantaciones, lotes en suelo de expansión sin plan parcial adoptado, lotes para el aprovechamiento agropecuario y demás infraestructura de explotación situados totalmente en áreas rurales.

Fecha de inscripción
18 Jun 2021

Regimen
Régimen Académico

Categoría 3 Recursos Naturales y Suelos de Protección

Alcance

- Bienes ambientales, minas, yacimientos y explotaciones minerales. Lotes incluidos en la estructura ecológica principal, lotes definidos o contemplados en el Código de recursos Naturales Renovables y daños ambientales.

Fecha de inscripción
18 Jun 2021

Regimen
Régimen Académico

Página 1 de 5



PIN de Validación: sb650a3c



Categoría 5 Edificaciones de Conservación Arqueológica y Monumentos Históricos

Alcance

- Edificaciones de conservación arquitectónica y monumentos históricos.

Fecha de inscripción
18 Jun 2021

Regimen
Régimen Académico

Categoría 6 Inmuebles Especiales

Alcance

- Incluye centros comerciales, hoteles, colegios, hospitales, cines y parques de obras. Incluye todos los inmuebles que no se clasifiquen dentro de los numerales anteriores.

Fecha de inscripción
18 Jun 2021

Regimen
Régimen Académico

Categoría 7 Maquinaria Fija, Equipos y Maquinaria Móvil

Alcance

- Equipos eléctricos y mecánicos de uso en la industria, motores, subestaciones de planta, tableros eléctricos, equipos de generación, subestaciones de transmisión y distribución, equipos e infraestructura de transmisión y distribución, maquinaria de construcción, movimiento de tierra, y maquinaria para producción y proceso. Equipos de cómputo: Microcomputadores, impresoras, monitores, módems y otros accesorios de estos equipos, redes, main frames, periféricos especiales y otros equipos accesorios de estos. Equipos de telefonía, electromedicina y radiocomunicación. Transporte Automotor: vehículos de transporte terrestre como automóviles, camperos, camiones, buses, tractores, camiones y remolques, motocicletas, motociclos, mototriciclos, cuatrimotos, bicicletas y similares.

Fecha de inscripción
18 Jun 2021

Regimen
Régimen Académico

Categoría 8 Maquinaria y Equipos Especiales

Alcance

- Naves, aeronaves, trenes, locomotoras, vagones, teleféricos y cualquier medio de transporte diferente del automotor descrito en la clase anterior.

Fecha de inscripción
18 Jun 2021

Regimen
Régimen Académico



PIN de Validación: sb650a3c



<https://www.raa.org.co>



Categoría 9 Obras de Arte, Orfebrería, Patrimoniales y Similares

Alcance

- Arte, joyas, orfebrería, artesanías, muebles con valor histórico, cultural, arqueológico, paleontológico y similares.

Fecha de inscripción
18 Jun 2021

Regimen
Régimen Académico

Categoría 10 Semovientes y Animales

Alcance

- Semovientes, animales y muebles no clasificados en 9.2.4.2 propiedad.

Fecha de inscripción
18 Jun 2021

Regimen
Régimen Académico

Categoría 11 Activos Operacionales y Establecimientos de Comercio

Alcance

- Revalorización de activos, inventarios, materia prima, producto en proceso y producto terminado. Establecimientos de comercio.

Fecha de inscripción
18 Jun 2021

Regimen
Régimen Académico

Categoría 12 Intangibles

Alcance

- Marcas, patentes, secretos empresariales, derechos autor, nombres comerciales, derechos deportivos, espectro radioeléctrico, fondo de comercio, prima comercial y otros similares.

Fecha de inscripción
18 Jun 2021

Regimen
Régimen Académico

Categoría 13 Intangibles Especiales

Alcance

- Daño emergente, lucro cesante, daño moral, servidumbres, derechos herenciales y litigiosos y demás derechos de indemnización o cálculos compensatorios y cualquier otro derecho no contemplado en las clases anteriores.



PIN de Validación: sb650a3c



Fecha de inscripción
18 Jun 2021

Regimen
Régimen Académico

Los datos de contacto del Avaluador son:

Ciudad: VILLAVICENCIO, META
Dirección: CALLE 4D# 23A-16 BARRIO ALBORADA
Teléfono: 3214102461
Correo Electrónico: hneftali@gmail.com

Títulos Académicos, Certificados de Aptitud Profesional y otros programas de formación:
Técnico Laboral por Competencias en Avalúos- Corporación Tecnológica Empresarial
Ingeniero Agrónomo- Universidad Pedagógica y Tecnológica de Colombia.

Que revisados los archivos de antecedentes de procesos disciplinarios de la ERA Corporación Autorregulador Nacional de Avaluadores - ANA; no aparece sanción disciplinaria alguna contra el(la) señor(a) HAIVER NEFTALI HERNANDEZ CASTRO, identificado(a) con Cédula de ciudadanía No. 1121709135

El(la) señor(a) HAIVER NEFTALI HERNANDEZ CASTRO se encuentra al día con el pago sus derechos de registro, así como con la cuota de autorregulación con Corporación Autorregulador Nacional de Avaluadores - ANA.

Con el fin de que el destinatario pueda verificar este certificado se le asignó el siguiente código de QR, y puede escanearlo con un dispositivo móvil u otro dispositivo lector con acceso a internet, descargando previamente una aplicación de digitalización de código QR que son gratuitas. La verificación también puede efectuarse ingresando el PIN directamente en la página de RAA <http://www.raa.org.co>. Cualquier inconsistencia entre la información acá contenida y la que reporte la verificación con el código debe ser inmediatamente reportada a Corporación Autorregulador Nacional de Avaluadores - ANA.



PIN DE VALIDACIÓN

ab650a3c

El presente certificado se expide en la República de Colombia de conformidad con la información que reposa en el Registro Abierto de Avaluadores RAA, a los dos (02) días del mes de Diciembre del 2024 y tiene vigencia de 30 días calendario, contados a partir de la fecha de expedición.



PIN de Validación: sb650a3c



Firma: _____
Alexandra Suarez
Representante Legal

RAA AVALUO: LRCAJA-1015393422-2 M.I.: 236-41320

Recibo de pago

Comprobante

Movimiento hecho en:

Nequi

Número de referencia

M8436507



⬇️ Pago con QR

Pago en

Los Rosales Cons Inm

¿Cuánto?

\$ 300.000,00

Fecha

17 de diciembre de 2024 a las 12:06 p. m.

¿Preguntas? Ve al menú Movimientos en la app Nequi y reporta un problema.

Supervisión Financiera de Colombia

VIGILADO



OFICINA DE REGISTRO DE INSTRUMENTOS PUBLICOS DE SAN MARTIN
CERTIFICADO DE TRADICION
MATRICULA INMOBILIARIA

Certificado generado con el Pin No: 2412157959105601855

Nro Matrícula: 236-41320

Pagina 1 TURNO: 2024-236-1-47125

Impreso el 15 de Diciembre de 2024 a las 04:07:22 PM

"ESTE CERTIFICADO REFLEJA LA SITUACION JURIDICA DEL INMUEBLE
HASTA LA FECHA Y HORA DE SU EXPEDICION"

No tiene validez sin la firma del registrador en la ultima página

CIRCULO REGISTRAL: 236 - SAN MARTIN DEPTO: META MUNICIPIO: GRANADA VEREDA: GRANADA

FECHA APERTURA: 27-01-1998 RADICACIÓN: 98-0231 CON: ESCRITURA DE: 08-01-1998

CODIGO CATASTRAL: 50313010000006420801800000008 COD CATASTRAL ANT: 50313010006420008801

NUPRE:

ESTADO DEL FOLIO: **ACTIVO**

DESCRIPCION: CABIDA Y LINDEROS

AREA 72.0MTS2 VER LINDEROS EN LA ESCRITURA # 0014 DEL 08 DE ENERO DE 1998 NOTARIA UNICA DE GRANADA ART. 11 DECRETO 1711/84

AREA Y COEFICIENTE

AREA - HECTAREAS: METROS CUADRADOS: CENTIMETROS CUADRADOS:

AREA PRIVADA - METROS CUADRADOS: CENTIMETROS CUADRADOS: / AREA CONSTRUIDA - METROS CUADRADOS: CENTIMETROS:
CUADRADOS

COEFICIENTE : %

COMPLEMENTACION:

LOMBANA LIMITADA: ADQUIRIO EN MAYOR EXTENSION POR COMPRA A CARDENAS GONZALEZ VICTOR JOSE. MEDIANTE ESCRITURA #508 DEL 24 DE FEBRERO DE 1997. OTORGADA EN LA NOTARIA TERCERA DE VILLAVICENCIO REGISTRADA EL 4 DE MARZO DE 1997 REGISTRADA EN EL FOLIO DE MATRICULA INMOBILIARIA # 236-0034810.-----CARDENAS GONZALEZ VICTOR JOSE, ADQUIRIO MAYOR EXTENSION POR COMPRA A ALMACEN AGRICOLA LIMITADA, MEDIANTE ESCRITURA # 692 DEL 6 DE NOVIEMBRE DE 1979, OTORGADA EN LA NOTARIA UNICA DE GRANADA, REGISTRADA EL 06 DE NOVIEMBRE DE 1979, AL FOLIO DE MATRICULA INMOBILIARIA #236-0005596._____ALMACEN AGRICOLA SOCIEDAD LIMITADA ADQUIRIO POR COMPRA A VILLEGAS GUZMAN OSCAR, MEDIANTE ESCRITURA # 177 DEL 26 DE MAYO DE 1976, OTORGADA EN LA NOTARIA UNICA DE GRANADA, REGISTRADA EL 16 DE JUNIO DE 1976, AL FOLIO DE MATRICULA INMOBILIARIA #236-0005596._____VILLEGAS GUZMAN OSCAR ADQUIRIO POR COMPRA A LOAIZA CEBALLOS MANUEL JOSE, MEDIANTE ESCRITURA # 134 DEL 10 DE DICIEMBRE DE 1970, OTORGADA EN LA NOTARIA UNICA DE GRANADA, REGISTRADA EN 19 DE ENERO DE 1971, AL FOLIO DE MATRICULA INMOBILIARIA # 236-0005596._____LOAIZA CEBALLOS MANUEL JOSE ADQUIRIO EN MAYOR EXTENSION POR COMPRA A LOAIZA CEBALLOS EMILIO, MEDIANTE ESCRITURA # 298 DEL 31 DE JULIO DE 1967, OTORGADA EN LA NOTARIA UNICA DE SAN MARTIN, REGISTRADA EL 8 DE ENERO DE 1967, EN EL LIBRO 1 TOMO 2/66 Y 1/67 PAGINA 345 # 549._____LOAIZA CEBALLOS EMILIO ADQUIRIO POR PARTICIPACION DE BIENES CON LOAIZA CEBALLOS JOSE Y CEBALLOS VDA DE LOAIZA MARIA DEL CARMEN, MEDIANTE ESCRITURA 25 DEL 27 DE FEBRERO DE 1961, REGISTRADA EL 10 DE MARZO DE 1961, EN EL LIBRO 1 TOMO 1/61 PAGINA 490 # 329._____LOAIZA CEBALLOS MANUEL JOSE Y CEBALLOS MARIA DEL CARMEN, LOAIZA CEBALLOS EMILIO, ADQUIRIERON POR COMPRA HECHA A RIVEROS LAVADO JESUS, MEDIANTE ESCRITURA # 111 DEL 02 DE JULIO DE 1957, REGISTRADA EL 31 DE AGOSTO DE 1957, AL LIBRO 1 TOMO 5/57 PAGINA 217 # 609._____RIVEROS LAVADO JESUS, ADQUIRIO POR ADJUDICACION QUE LE HIZO EL MINISTERIO DE AGRICULTURA VILLAVICENCIO, MEDIANTE RESOLUCION # 067 DEL 13 DE FEBRERO DE 1956, REGISTRADA EL 12 DE ABRIL DE 1956 AL LIBRO 1 TOMO 5/55 Y 5/56 PAGINA 471 # 289.

DIRECCION DEL INMUEBLE

Tipo Predio: URBANO

- 1) SIN DIRECCION CASA 9 MANZANA A CONDOMINIO BOSQUES DE GRANADA 1
- 2) CL 27 # 13 - 30

DETERMINACION DEL INMUEBLE:

DESTINACION ECONOMICA:

MATRICULA ABIERTA CON BASE EN LA(s) SIGUIENTE(s) (En caso de integración y otros)

236 - 40042



OFICINA DE REGISTRO DE INSTRUMENTOS PUBLICOS DE SAN MARTIN
CERTIFICADO DE TRADICION
MATRICULA INMOBILIARIA

Certificado generado con el Pin No: 2412157959105601855

Nro Matrícula: 236-41320

Pagina 2 TURNO: 2024-236-1-47125

Impreso el 15 de Diciembre de 2024 a las 04:07:22 PM

**"ESTE CERTIFICADO REFLEJA LA SITUACION JURIDICA DEL INMUEBLE
HASTA LA FECHA Y HORA DE SU EXPEDICION"**

No tiene validez sin la firma del registrador en la ultima página

ANOTACION: Nro 001 Fecha: 13-01-1998 Radicación: 0062

Doc: ESCRITURA 026 DEL 10-01-1998 NOTARIA UNICA DE GRANADA

VALOR ACTO: \$

ESPECIFICACION: GRAVAMEN: 210 HIPOTECA ABIERTA Y SIN LIMITE DE CUANTIA (MAYOR EXTENSION)

PERSONAS QUE INTERVIENEN EN EL ACTO (X-Titular de derecho real de dominio,I-Titular de dominio incompleto)

DE: LOBANA LIMITADA

A: CORPORACION SOCIAL DE AHORRO Y VIVIENDA "COLMENA"

ANOTACION: Nro 002 Fecha: 23-01-1998 Radicación: 231

Doc: ESCRITURA 0014 DEL 08-01-1998 NOTARIA UNICA DE GRANADA

VALOR ACTO: \$

ESPECIFICACION: LIMITACION AL DOMINIO: 360 CONSTITUCION DE PROPIEDAD HORIZONTAL

PERSONAS QUE INTERVIENEN EN EL ACTO (X-Titular de derecho real de dominio,I-Titular de dominio incompleto)

A: LOBANA LIMITADA

X

ANOTACION: Nro 003 Fecha: 23-01-1998 Radicación: 232

Doc: ESCRITURA 094 DEL 23-01-1998 NOTARIA UNICA DE GRANADA

VALOR ACTO: \$

ESPECIFICACION: OTRO: 999 ACLARACION ESCRITURA #014 DEL 08 DE ENERO DE 1998. NOTARIA UNICA GRANADA . SENTIDO INCLUSION #

MATRICULA INMOBILIARIA CORRECTO DEL PREDIO DEL REGLAMENTO

PERSONAS QUE INTERVIENEN EN EL ACTO (X-Titular de derecho real de dominio,I-Titular de dominio incompleto)

A: LOBANA LTDA

ANOTACION: Nro 004 Fecha: 27-08-1998 Radicación: 98-2910

Doc: ESCRITURA 1184 DEL 26-08-1998 NOTARIA UNICA DE GRANADA

VALOR ACTO: \$18,200,000

ESPECIFICACION: MODO DE ADQUISICION: 101 COMPRAVENTA

PERSONAS QUE INTERVIENEN EN EL ACTO (X-Titular de derecho real de dominio,I-Titular de dominio incompleto)

DE: LOBANA LIMITADA

A: CERQUERA CERQUERA NUBIA CONSTANZA

CC# 51962651 X

ANOTACION: Nro 005 Fecha: 27-08-1998 Radicación: 98-2910

Doc: ESCRITURA 1184 DEL 26-08-1998 NOTARIA UNICA DE GRANADA

VALOR ACTO: \$

ESPECIFICACION: OTRO: 915 OTROS RENUNCIA CONDICION RESOLUTORIA

PERSONAS QUE INTERVIENEN EN EL ACTO (X-Titular de derecho real de dominio,I-Titular de dominio incompleto)

DE: LOBANA LIMITADA

A: CERQUERA CERQUERA NUBIA CONSTANZA

CC# 51962651

ANOTACION: Nro 006 Fecha: 27-08-1998 Radicación: 98-2910

Doc: ESCRITURA 1184 DEL 26-08-1998 NOTARIA UNICA DE GRANADA

VALOR ACTO: \$



OFICINA DE REGISTRO DE INSTRUMENTOS PUBLICOS DE SAN MARTIN
CERTIFICADO DE TRADICION
MATRICULA INMOBILIARIA

Certificado generado con el Pin No: 2412157959105601855

Nro Matrícula: 236-41320

Pagina 3 TURNO: 2024-236-1-47125

Impreso el 15 de Diciembre de 2024 a las 04:07:22 PM

**"ESTE CERTIFICADO REFLEJA LA SITUACION JURIDICA DEL INMUEBLE
HASTA LA FECHA Y HORA DE SU EXPEDICION"**

No tiene validez sin la firma del registrador en la ultima página

ESPECIFICACION: GRAVAMEN: 210 HIPOTECA ABIERTA Y SIN LIMITE DE CUANTIA

PERSONAS QUE INTERVIENEN EN EL ACTO (X-Titular de derecho real de dominio,I-Titular de dominio incompleto)

DE: CERQUERA CERQUERA NUBIA CONSTANZA

CC# 51962651

A: CORPORACION SOCIAL DE AHORRO Y VIVIENDA COLMENA

ANOTACION: Nro 007 Fecha: 28-10-2011 Radicación: 2011-5768

Doc: ESCRITURA 2351 DEL 19-08-2011 NOTARIA UNICA DE GRANADA

VALOR ACTO: \$

Se cancela anotación No: 6

ESPECIFICACION: CANCELACION: 0843 CANCELACION POR VOLUNTAD DE LAS PARTES HIPOTECA SEGUN ESCRITURA 1184 DEL 26-8-1998

PERSONAS QUE INTERVIENEN EN EL ACTO (X-Titular de derecho real de dominio,I-Titular de dominio incompleto)

DE: BCSC S.A

A: CERQUERA CERQUERA NUBIA CONSTANZA

CC# 51962651

ANOTACION: Nro 008 Fecha: 13-12-2011 Radicación: 2011-6693

Doc: ESCRITURA 2726 DEL 05-12-2011 NOTARIA UNICA DE GRANADA

VALOR ACTO: \$

ESPECIFICACION: GRAVAMEN: 0205 HIPOTECA CON CUANTIA INDETERMINADA

PERSONAS QUE INTERVIENEN EN EL ACTO (X-Titular de derecho real de dominio,I-Titular de dominio incompleto)

DE: CERQUERA CERQUERA NUBIA CONSTANZA

CC# 51962651

A: TORRES AGUILERA JUAN PABLO

CC# 1010176796

A: TORRES MORERA JAIME EDGAR

CC# 17311744

ANOTACION: Nro 009 Fecha: 06-06-2012 Radicación: 2012-3645

Doc: ESCRITURA 1182 DEL 31-05-2012 NOTARIA UNICA DE GRANADA

VALOR ACTO: \$20,000,000

Se cancela anotación No: 8

ESPECIFICACION: CANCELACION: 0843 CANCELACION POR VOLUNTAD DE LAS PARTES HIPOTECA CONSTITUIDA MEDIANTE ESC. 2726 DEL 05/12/2011 NOT. DE GRANADA

PERSONAS QUE INTERVIENEN EN EL ACTO (X-Titular de derecho real de dominio,I-Titular de dominio incompleto)

DE: TORRES AGUILERA JUAN PABLO

CC# 1010176796

DE: TORRES MORERA JAIME EDGAR

CC# 17311744

A: CERQUERA CERQUERA NUBIA CONSTANZA

CC# 51962651

ANOTACION: Nro 010 Fecha: 22-08-2012 Radicación: 2012-5101

Doc: ESCRITURA 1664 DEL 23-07-2012 NOTARIA UNICA DE GRANADA

VALOR ACTO: \$34,300,000

ESPECIFICACION: MODO DE ADQUISICION: 0125 COMPRAVENTA

PERSONAS QUE INTERVIENEN EN EL ACTO (X-Titular de derecho real de dominio,I-Titular de dominio incompleto)

DE: CERQUERA CERQUERA NUBIA CONSTANZA

CC# 51962651



OFICINA DE REGISTRO DE INSTRUMENTOS PUBLICOS DE SAN MARTIN
CERTIFICADO DE TRADICION
MATRICULA INMOBILIARIA

Certificado generado con el Pin No: 2412157959105601855

Nro Matrícula: 236-41320

Pagina 4 TURNO: 2024-236-1-47125

Impreso el 15 de Diciembre de 2024 a las 04:07:22 PM

"ESTE CERTIFICADO REFLEJA LA SITUACION JURIDICA DEL INMUEBLE
HASTA LA FECHA Y HORA DE SU EXPEDICION"

No tiene validez sin la firma del registrador en la ultima página

A: ORTIZ GIL HARBEY

CC# 86011625 X

NRO TOTAL DE ANOTACIONES: *10*

SALVEDADES: (Información Anterior o Corregida)

Anotación Nro: 0

Nro corrección: 1

Radicación: C2011-205

Fecha: 24-08-2011

SE ACTUALIZA FICHA CATASTRAL CON LA SUMINISTRADA POR EL I.G.A.C., SEGUN RES. NO. 8589 DE 27-11-2008 PROFERIDA POR LA S.N.R (CONVENIO IGAC-SNR DE 23-09-2008)

Anotación Nro: 0

Nro corrección: 2

Radicación: C2014-199

Fecha: 01-04-2014

SE INCLUYE NUEVO NUMERO PREDIAL DE 30 DIGITOS SUMINISTRADO POR EL I.G.A.C. (SNC), RES. NO. 8589 DE 27-11-2008 PROFERIDA POR LA S.N.R (CONVENIO IGAC-SNR DE 23-09-2008)

FIN DE ESTE DOCUMENTO

El interesado debe comunicar al registrador cualquier falla o error en el registro de los documentos

USUARIO: Realtech

TURNO: 2024-236-1-47125

FECHA: 15-12-2024

EXPEDIDO EN: BOGOTA

VIVIANA DEL PILAR PARADA PENA

REGISTRADOR SECCIONAL