



QR validez del avalúo

INFORME DE AVALUO LRCAJA-5820611

RESUMEN EJECUTIVO		ANTECEDENTES	
CLIENTE	EDISON FERNANDO ORTIZ PICO	FECHA VISITA	11/12/2024
NIT / C.C CLIENTE	5820611	FECHA INFORME	13/12/2024
DIRECCIÓN	KR 9 # 126 - 27 Y CALLE 126 #9-44 BARRIO PEDRO IGNACIO MULTIFAMILIAR TORRES DE MONTECARLO III ETAPA APARTAMENTO 211	DIRIGIDO A	Caja Promotora de Vivienda Militar y de Policía
SECTOR	Urbano Estrato 3	EDAD (AÑOS)	0 años
BARRIO	PEDRO IGNACIO VILLAMARIN	REMODELADO	
CIUDAD	Ibagué	OCUPANTE	Desocupado
DEPARTAMENTO	Tolima	TIPO DE INMUEBLE	Apartamento
PROPOSITO	Modelo 8-14	USO ACTUAL	Vivienda
TIPO AVALUO	valor comercial		
VALUADOR	JUAN CAMILO HUERGO CUENCA		
IDENTIFICACIÓN	1075278606		

ASPECTOS JURIDICOS

PROPIETARIO	FIDEICOMISO PROYECTO TORRES DE MONTECARLO				
NUM.	1715	#NOTARIA	3	FECHA	14/06/2023
ESCRITURA	EscrituraPH				
CIUDAD	Ibagué	DEPTO		Tolima	
ESCRITURA					
CEDULA CATASTRAL	Sin información.				
LICENCIA DE CONSTRUCCIÓN	Cuenta con reglamento de propiedad horizontal No. 1715 del 14/06/2023 de la notaria 3 de Ibagué.				
NOMBRE DEL CONJUNTO/EDIFICIO	TORRES DE MONTECARLO				
VALOR ADMINISTRACIÓN	No Tiene	MENSUALIDAD	S/l	VRxM2	
COEFICIENTE DE COPROPIEDAD	S/l				

M. INMOB.	N°
350-304575	Apartamento 211

OBSERVACIONES GENERALES

En el momento de la visita se evidenció que la dirección es correcta y concuerda con la del certificado de libertad y tradición aportado. Se accede al conjunto por la calle 126 vías pavimentada, de dirección sur a norte, se encuentra el acceso al conjunto a mano derecha. En el momento de la visita se evidenció que el inmueble cuenta con servicio de energía provisional, aún falta instalar su contador de parte de la constructora. El contador de agua y gas ya se encuentran instalados.

DEPENDENCIAS

Sala	1	Estudio	0	Alcobas	3
Comedor	1	Estar	0	B. priv	1
Cocina	Sencilla	AlcServ.	0	Terraza	
Zropa	1	BServ	0	Jardín	No
Patio	0	Bsocial	1	Balcón	1
Garajes		Exclusivo	NO	Sencillo	
Cubierto	NO	Privado	NO	Doble	
Descubierto	NO	Comunal	NO	Servidumb.	

ACABADOS

DETALLE	CALIDAD	ESTADO
Sala	Sin acabado	Bueno.
Comedor	Sin acabado	Bueno.
Cocina	Sin acabado	Bueno.
Baño	Normal	Bueno.
Piso	Sin acabado	Bueno.
Techo	Sin acabado	Bueno.
Muro	Normal	Bueno.
Carpintería	Sin acabado	Bueno.

DOTACIÓN COMUNAL

Portería	Si	Bicicletero	Si	Acensores	Si
Piscinas	Si	TerrazaComunal	No	JardinInfantil	No
PlantaElect.	No	Calefaccion	No	Golfito	No
Gar.Visit.	Si	Gimnasio	No	BombaEyectora	Si
Porteria	Si	Tanque	No	Cancha	No
ZonaVerde	Si	Shut	No	Citofono	Si
Aire	No	Teatrino	No	Sauna	No

VALOR COMERCIAL \$ COP 165,000,024

VALOR ASEGURABLE \$ COP 165,000,024

CALIFICACIÓN DE GARANTÍA

FAVORABLE: Si

Observación de Favorabilidad

El inmueble es FAVORABLE para Caja Promotora de Vivienda Militar y de Policía Modelo 8-14. Se adjunta carta de compromiso de instalación de contadores.

NOMBRES Y FIRMAS

Juan Camilo H

JUAN CAMILO HUERGO CUENCA  
Perito Actuante  
C.C: 1075278606 RAA: AVAL-1075278606  
Firmado electrónicamente en AvalSign.  
Fecha: 2024-12-13 15:00:00

Los Rosales Constructora Inmobiliaria S.A.S.

Nombre de la firma

Oficina: CI 151 #18A-34 OF. 505 Bogotá; PBX: 6019159007 Ext. 101  
Página web: <https://losrosales.com/> Email: [avaluos@losrosales.com](mailto:avaluos@losrosales.com)

INFORMACIÓN DE ÁREAS / NORMATIVIDAD

INFORMACIÓN DE ÁREA P.H.		Inmueble sometido a régimen de propiedad horizontal; Ley 675 de agosto 3 de 2001, certificado de tradición adjunto. <b>Ordenamiento territorial vigente a la fecha del informe: DECRETO 0823 DE 23 DE DICIEMBRE DE 2014</b>
Área de actividad	Mixta.	
Uso principal	Vivienda	
Tipo de proyecto	Apartamento	
Total unidades de vivienda	298	
Garajes	No tiene <b>No.</b>	
Tipo de Garaje		

CONSTRUCCIÓN

ÁREAS JURÍDICAS	UND	VALOR	ÁREAS CATASTRAL	UND	VALOR
AREA CONSTRUIDA	M2	58	AVALUO	PESOS	-
AREA PRIVADA	M2	52.20	CATASTRAL 2024		

ÁREAS MEDIDAS EN VISITA	UND	VALOR	ÁREAS VALORADAS	UND	VALOR
AREA PRIVADA MEDIDA	M2	52.20	AREA PRIVADA VALORADA	M2	52.20

OBSERVACIONES DE ÁREAS

KR 9 # 126 - 27 Y CALLE 126 #9-44 BARRIO PEDRO IGNACIO MULTIFAMILIAR TORRES DE MONTECARLO III ETAPA APARTAMENTO 211 | PEDRO IGNACIO VILLAMARIN | Ibagué | Tolima está sometido bajo régimen de propiedad horizontal según escritura publica No. 1715, fecha: 14/06/2023, Notaría: 3 y ciudad: Ibagué.

SECTOR

Uso predominante	Residencial		Tiene / No tiene	Estado de conserv.	
Demanda / interés	Fuerte		Andenes	SI	Bueno
			Sardineles	SI	Bueno
			Vías Pavimentadas	SI	Bueno
			Transporte Público	Bueno	

	Nivel de equipamiento	Distancias aprox.		Sector	Predio
Comercial	Bueno	0-100	Acueducto	SI	SI
Escolar	Bueno	300-400	Alcantarillado	SI	SI
Asistencial	No hay		Energía Eléctrica	SI	SI
Estacionamientos	Bueno	0-100	Gas Natural	SI	SI
Áreas verdes	Bueno	0-100			
Zonas recreativas	Bueno	100-200			

Amoblamiento Urbano  
Paradero: NO      Zonas verdes: Si      Arborización: SI

Impacto Ambiental  
Aire: NO      Basura: NO      Ruido: NO      Cond.seguridad: NO      Aguas servidas: NO

EDIFICACIÓN - ESTRUCTURA...

Estado de construcción	Nueva	Ajuste sismo resistente	SI
Tipo	VIS vivienda de interes Social	Cubierta	Placa de concreto
Avance(En construcción)	80%	Fachada	graniplast
Estado de conservación	Bueno	Ancho Fachada	Mayor 9 metros
N° de Pisos	16	Irregularidad Planta	No
N° de Sótanos	1	Irregularidad Altura	No
Vida Útil	100 años	Tipología Vivienda	Edificio en Altura - Piso en Manzana
Vida Remanente	100	Año de Construcción	2024
Estructura	Tradicional	<b>Comentarios de estructura</b> Estructura en aparente buen estado de conservación, en la visita no se evidencia daños que afecten activamente la propiedad. Nota: La presente tasación no constituye un dictamen estructural, de cimentación o de cualquier otra rama de la ingeniería civil o la arquitectura que no sea objeto de la evaluación, por lo tanto, no puede ser utilizado para fines relacionados con esas ramas ni se asume responsabilidad por vicios ocultos u otras características del inmueble que no puedan ser apreciadas en una visita normal de inspección física para efectos de tasación.	
Material de Construcción	concreto reforzado		
Fecha de Remodelación			
Daños previos	NO		
Ubicación	Apartamento Exterior		

CUADRO DE VALORACIÓN

Tipo de Área	Descripción	Área	Unidad	Valor unitario	%	Valor total
Area Privada	APARTAMENTO 211	52.20	M2	\$3,160,920.00	100.00%	\$165,000,024.00
TOTALES					100%	\$165,000,024
Valor en letras			Ciento sesenta y cinco millones veinticuatro Pesos Colombianos			

TOTAL COMERCIAL \$165,000,024

OFERTA Y DEMANDA

Tiempo esperado de comercialización (Meses):	10
Perspectivas de valoración:	De acuerdo a las condiciones del sector y a la dinámica de mercado del mismo, se consideran perspectivas de valoración altas
Comportamiento Oferta y Demanda:	Del análisis del segmento del mercado relativo a los inmuebles comparables con el que se valora se deduce que la oferta en la zona es alta, y se considera que la demanda es alta.
Actualidad edificadora:	En el sector se encontraron varios proyectos de vivienda, desarrollados en terrenos en zona de expansión de la ciudad, aprovechando la incorporación a área urbana de dicha zona, que permite edificaciones de altura.

SALVEDADES

**Jurídica:** La presente tasación no constituye un estudio de títulos, ni se asume responsabilidad por vicios ocultos u otras características del inmueble.

**Garaje:** El inmueble avaluado no cuenta con garaje de uso privado o de uso exclusivo el conjunto cuenta bahía comunal, constructora comercializa independiente los garajes privados, se desconoce si el cliente realizara compra del garaje.

**Entorno:** Vecindario con buen amoblamiento urbano. Vías pavimentadas en concreto flexible en buen estado. No se observan alteraciones ambientales, de orden público o de seguridad.

**Propiedad horizontal:** Escritura: 1715, Fecha escritura: 14/06/2023, Notaría escritura: 3, Ciudad escritura: Ibagué, Total unidades: 298, Ubicación: Apartamento Exterior , Zonas verdes: Si, Citófono: Si, Bomba eyectora: Si, Biciclétero: Si, Garaje visitante: Si, Piscina: Si, Nro. Sótanos: 1, Ascensores: Si, Nro. Ascensores: 2

**Dependencia:** Apartamento. Consta de: sala: 1, Comedor: 1, Cocina: Sencilla, Baño social: 1, Habitaciones: 3, Baño privado: 1, Zona ropas: 1, Balcón: 1, Ventilación: Bueno, Iluminación: Bueno

**Acabados:** Acabados en buen estado de conservación y mantenimiento, se entrega en obra gris, con un baño terminado con unidad sanitaria y lavamanos sin división, cocina sencilla con mesón en acero inoxidable, puerta de baño social en RH y ventanas en aluminio con su respectivo vidrio.

**-NOTA DE LIQUIDACIÓN:** Inmueble bajo régimen propiedad horizontal; se liquidó en el presente informe el área privada registrada en documentos jurídicos suministrados.

EXPLICACIÓN METODOLOGÍA UTILIZADA

Para la determinación del valor comercial del inmueble objeto de avalúo, de acuerdo con lo establecido en el **Decreto 1420 del 24 de julio de 1998** y su correspondiente resolución reglamentaria **Resolución 620 del 23 de septiembre de 2008** expedida por el Instituto Geográfico Agustín Codazzi, por la cual se establecen los procedimientos para los avalúos ordenados dentro del marco de la **Ley 388 de 1997**; se utiliza el siguiente (s) método(s):

**MÉTODO DE COMPARACIÓN O DE MERCADO:** Es la técnica valuatoria que busca establecer el valor comercial del bien, a partir del estudio de las ofertas o transacciones recientes, de bienes semejantes y comparables al del objeto de avalúo. Tales ofertas o transacciones deberán ser clasificadas, analizadas e interpretadas para llegar a la estimación del valor comercial.

MERCADO

#	DIRECCION	# PISO	VALOR VENTA	NEG	VALOR DEPURADO	# GARAJE	VALOR UNIDAD GARAJE	# DEPOSITO Y OTROS	VALOR DEPOSITO Y OTROS	VALOR M2	TELEFONO
1	KR 9 # 126-27 CL 126 # 9-44 ET II TR 2 PS 2 CJ MONTECARLO	2	\$165,000,000	1	\$165,000,000		\$		\$	\$3,160,919.54	3108665334 SALA DE VENTAS
2	KR 9 # 126-27 CL 126 # 9-44 ET II TR 2 PS 5 CJ MONTECARLO	5	\$165,000,000	1	\$165,000,000		\$		\$	\$3,160,919.54	3108665334 SALA DE VENTAS
3	KR 9 # 126-27 CL 126 # 9-44 ET II TR 2 PS 3 CJ MONTECARLO	3	\$165,000,000	1	\$165,000,000		\$		\$	\$3,160,919.54	3108665334 SALA DE VENTAS
Del inmueble		2		.	.	0		0			

#	EDAD	AREA CONSTRUIDA	AREA PRIVADA	FACTOR ACABADOS	FACTOR EDAD	FACTOR PISO	FACTOR TAMANO	FACTOR UBICACION	FACTOR HOMOLOGACION	RESULTADOS
1	0		52.20	1.0	1.0	1.0	1.0	1.0	1	\$3,160,919.54
2	0		52.20	1.0	1.0	1.0	1.0	1.0	1	\$3,160,919.54
3			52.20	1.0	1.0	1.0	1.0	1.0	1	\$3,160,919.54
	0 años									
									PROMEDIO	\$3,160,919.54
									DESV. STANDAR	\$0.00
									COEF. VARIACION	0.00%

VALOR MÁXIMO	POR Mt2	\$3,160,919.54	TOTAL	\$164,999,999.99
VALOR MÍNIMO	POR Mt2	\$3,160,919.54	TOTAL	\$164,999,999.99
VALOR TOTAL	\$165,000,024.00			

Observaciones:

Enlaces:

## UBICACIÓN DEL INMUEBLE VALORADO

## DIRECCIÓN:

KR 9 # 126 - 27 Y CALLE 126 #9-44 BARRIO PEDRO IGNACIO  
 MULTIFAMILIAR TORRES DE MONTECARLO III ETAPA  
 APARTAMENTO 211 | PEDRO IGNACIO VILLAMARIN | Ibagué | Tolima

## COORDENADAS (DD)

Latitud: 4.448196

Longitud: -75.157651

## COORDENADAS (DMS)

Latitud: 4° 26' 53.5056"

Longitud: 75° 9' 27.5436"

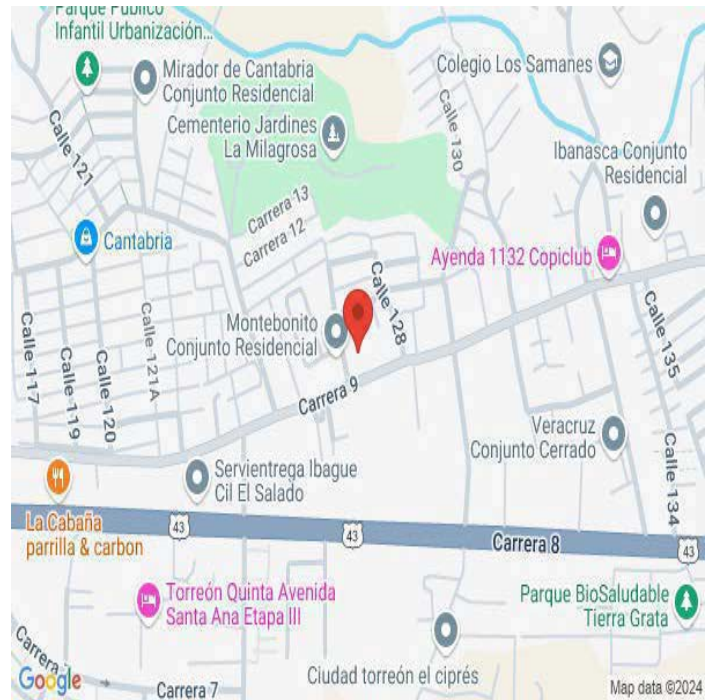

## PLANO DE DISTRIBUCIÓN



## FOTOS General

Foto Selfie



Foto Selfie



Vía frente al inmueble



Contador de Energia



Contador de Agua



Contador de Gas



Fachada del Inmueble



Nomenclatura



## FOTOS General

Fachada del Conjunto



Nomenclatura del Conjunto



Puerta de entrada



Sala Comedor



Cocina



Zona de Ropas



Hab. 1 o Habitación Principal



Baño Privado Hab 1



## FOTOS General

Habitación 2

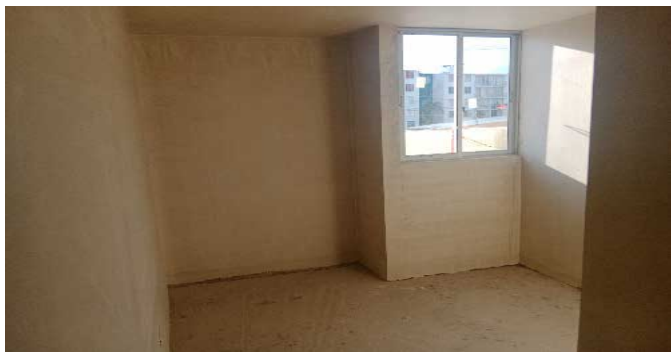

Habitación 3



Baño Social 1



Ascensor-CJ



Salón Social-CJ



Piscinas-CJ

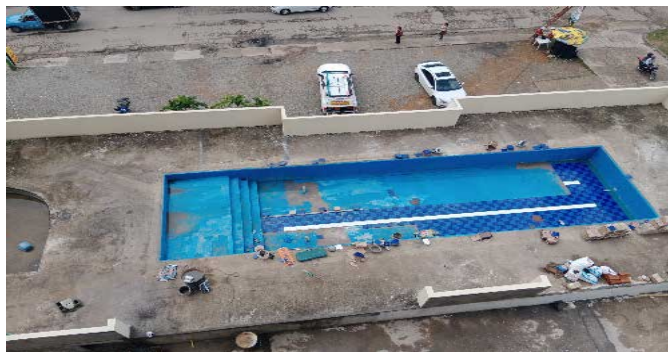

## CONSIDERACIONES FINALES PARA EL INFORME DE AVALÚO

**VOCABULARIO: PRECIO:** Es un término que se utiliza para la cuantía que se solicita, ofrece o paga por un bien o servicio. El precio de venta es un hecho histórico. **COSTO:** es el precio pagado por los bienes y servicios o la cantidad exigida para crear o producir el bien o el servicio. **MERCADO:** un mercado es el entorno en el que se comercializan bienes y servicios entre compradores y vendedores a través de un mecanismo de precios. --- **AVALÚO:** Es el estudio o proceso mediante el cual se estima y documenta el valor de un bien o bien inmueble, servicio, actividad, cosa u objeto, de acuerdo a la apreciación personal expresada por un profesional que cuenta con los conocimientos técnicos, aplique normas y procedimientos generalmente aceptados en esta especialidad. --- **VALOR COMERCIAL:** Es el precio más probable en que se podría comercializar un bien, en las circunstancias prevalecientes a la fecha del avalúo, en un plazo razonable de exposición, en una transacción llevada a cabo entre un oferente y un demandante libre de presiones, bien informados.

**ABREVIACIONES: Apartamento:** APTO ó AP --- **TORRE:** TO --- **LOTE:** LO --- **CASA:** CS o CA --- **AVENIDA:** AV --- **CALLE:** CL --- **CARRERA:** CRA ó KR --- **Diagonal:** Diag. --- **Conjunto:** CJ --- **Edificio:** ED --- **Residencial:** Res --- **Eta**

**Información:** S/I ----- **METODOLOGÍA:** Para la determinación del valor comercial del inmueble objeto de avalúo, de acuerdo con lo establecido en el **Decreto 1420 del 24 de julio de 1998** y su correspondiente resolución reglamentaria **Resolución 620 del 23 de septiembre de 2008** expedida por el Instituto Geográfico Agustín Codazzi, por la cual se establecen los procedimientos para los avalúos ordenados dentro del marco de la **Ley 388 de 1997:**

**1. Método de comparación o de mercado:** Es la técnica valuatoria que busca establecer el valor comercial del bien, a partir del estudio de las ofertas o transacciones recientes, de bienes semejantes y comparables al del objeto de avalúo. Tales ofertas o transacciones deberán ser clasificadas, analizadas e interpretadas para llegar a la estimación del valor comercial.

**2. Método de capitalización de rentas o ingresos:** Es la técnica valuatoria que busca establecer el valor comercial de un bien, a partir de las rentas o ingresos que se puedan obtener del mismo bien, o inmuebles semejantes y comparables por sus características físicas, de uso y ubicación, trayendo a valor presente la suma de los probables ingresos o rentas generadas en la vida remanente del bien objeto de avalúo, con una tasa de capitalización o interés.

**3. Método de costo de reposición:** Es el que busca establecer el valor comercial del bien objeto de avalúo a partir de estimar el costo total de la construcción a precios de hoy, un bien semejante al del objeto de avalúo, y restarle la depreciación acumulada. Para la depreciación de las construcciones se deben emplear modelos continuos y no los discontinuos o en escalera. Deberá adoptarse un sistema que tenga en cuenta la edad y el estado de conservación, tal como lo establece Fitto y Corvini.

**4-) Método o técnica Residual:** Es el que busca establecer el valor comercial del bien, normalmente para el terreno, a partir de estimar el monto total de las ventas de un proyecto de construcción, acorde con la reglamentación urbanística vigente y de conformidad con el mercado del bien final vendible, en el terreno objeto de avalúo. Este método (técnica) debe desarrollarse bajo el principio de mayor y mejor uso.

## DECLARACION DE CUMPLIMIENTO

**El valuador confirma que:** el informe de valuación es confidencial para las partes, hacia quien está dirigido o sus asesores profesionales, para el propósito específico del encargo; no se acepta ninguna responsabilidad ante ninguna tercera parte, y el valuador no acepta ninguna responsabilidad por la utilización inadecuada del informe. Se prohíbe la publicación del informe en todo o en parte, o cualquier referencia al mismo, o a las cifras de valuación contenidas en él, o los nombres y afiliación profesional de los valuadores, sin el consentimiento escrito del Valuador. --- **El profesional que firma** declara que no tiene hoy, ni espera tener en el futuro, interés en la propiedad valorada; ni participación en los usos que se hagan del avalúo, ni con las personas que participen en la operación. Ha inspeccionado el inmueble personalmente y/o su equipo de trabajo con RAA vigente, y la información es la observada; los inconvenientes y limitaciones que pueda tener el bien y su vecindario, están mencionados. Además, se mantendrá un nivel de confidencialidad, acorde a las exigencias de **Los Rosales Constructora Inmobiliaria S.A.S.** --- No es responsabilidad del valuador, el uso de este informe, para un fin distinto al que fue solicitado. --- **La valuación se llevó a cabo conforme a un código de ética** y normas de conducta. El Valuador ha cumplido los requisitos de formación de su profesión. Se adjunta el registro RAA de evaluador en el presente informe. Las descripciones de hechos presentadas en el informe son correctas hasta donde el Valuador alcanza a conocer. Los análisis y resultados solamente se ven restringidos por las hipótesis y condiciones restrictivas que se describen en el informe.

## CONDICIONANTES Y SALVEDADES AL AVALÚO

La compañía valuadora así como el valuador no serán responsables de la veracidad de la información urbanística que afecte o haya afectado el inmueble objeto del predio en el momento de la realización del avalúo. El valuador deberá dejar consignadas las inconsistencias que observe. --- **La compañía valuadora** así como el valuador no serán responsables de la veracidad de la información y ubicación del bien, informada por el solicitante; los antecedentes de propiedad asentados en el presente Avalúo es la contenida en la documentación oficial proporcionada por el solicitante del propio Avalúo y/o propietario del bien a valuar y/o entidad pública o privada solicitante del avalúo, la cual asumimos como correcta y se recibe de buena fe. Entre ella, podemos mencionar la escritura de propiedad o propiedad horizontal, certificado de libertad y tradición, entre otros. --- **El presente Avalúo es de USO exclusivo del(os) solicitante(s)** para el destino o propósito expresado en el mismo, por lo que no podrá ser utilizado para fines distintos. ---- **La presente tasación no constituye un dictamen estructural, de cimentación, de hidrología, de suelos, de sismología,** o de cualquier otra rama de la ingeniería civil o la arquitectura, por lo tanto, no puede ser utilizado para fines relacionados con esas ramas ni se asume responsabilidad por vicios ocultos u otras características del inmueble que no puedan ser apreciadas en una visita normal de inspección física para efectos de tasación. Incluso cuando se aprecien algunas características que puedan constituir anomalías con respecto al estado de conservación normal **-según la vida útil consumida** de un inmueble o a su estructura, el valuador no asume mayor responsabilidad que así indicarlo cuando son detectadas, ya que aunque se presenten estados de conservación malos o ruinosos, es obligación del perito realizar la tasación según los criterios y normas vigentes y aplicables según el propósito del mismo. -- **No se han tenido** en cuenta en la elaboración del presente informe, posibles contingencias o afectaciones de orden jurídico, tales como: Titulación, Modos de Adquisición de Dominio, limitaciones de dominio, Contratos de Tenencia, Demandas Pendientes y en general cualquier asunto de carácter legal. El valor asignado se entiende como valor presente del inmueble tal y como se encontraba al momento de efectuar la visita de inspección. **Por tales motivos, el presente avalúo, no representa en ninguno de los casos un estudio de títulos.** --- Los valores comerciales asignados a los inmuebles, tienen que ver directamente con el área determinada en los documentos públicos suministrados por el interesado y/o áreas susceptibles de legalizar de acuerdo a la normatividad aplicable. --**Vigencia del avalúo: decretos 1420/1998 y 422/2000**, expedidos por el Ministerio de Hacienda y Crédito Público y ministerio de Desarrollo Económico, el presente avalúo tiene una **vigencia de un año**, contado desde la fecha expedición, siempre y cuando las condiciones físicas, intrínsecas, extrínsecas y normativas del inmueble valuado, no sufran cambios significativos, así como tampoco se presenten variaciones representativas del mercado inmobiliario comparable. Por otra parte, el **Decreto 145/2000**, "por medio del cual se establecen las condiciones de los créditos de vivienda individual a largo plazo, el avalúo practicado para tal fin, debe encontrarse dentro de los **seis (6) meses** anteriores al otorgamiento del crédito" --- **FAVORABILIDAD:** La finalidad de un proceso valuatorio, es dar valor, por tal motivo cuando se da un concepto de favorabilidad, este está sujeto al cumplimiento de las políticas exigidas por la entidad a la que se le está dirigiendo el avalúo, la cual establece los requisitos para dar un concepto, de acuerdo a los requerimientos internos de dicha entidad. La favorabilidad es un concepto independiente al valor del avalúo, el cual no se afecta por dicho concepto. NO es responsabilidad del perito y/o de Los Rosales dicho concepto, el cual se aporta de buena fe, es responsabilidad de a quien se dirige el avalúo verificar de acuerdo a sus políticas.

## FINAL DEL INFORME AVALÚO LRCAJA-5820611



PIN de Validación: af760a71



<https://www.raa.org.co>



## Corporación Autorregulador Nacional de Avaluadores - ANA

NIT: 900796614-2

### Entidad Reconocida de Autorregulación mediante la Resolución 20910 de 2016 de la Superintendencia de Industria y Comercio

El señor(a) JUAN CAMILO HUERGO CUENCA, identificado(a) con la Cédula de ciudadanía No. 1075278606, se encuentra inscrito(a) en el Registro Abierto de Avaluadores, desde el 25 de Octubre de 2021 y se le ha asignado el número de avaluador AVAL-1075278606.

Al momento de expedición de este certificado el registro del señor(a) JUAN CAMILO HUERGO CUENCA se encuentra **Activo** y se encuentra inscrito en las siguientes categorías y alcances:

#### Categoría 1 Inmuebles Urbanos

##### Alcance

- Casas, apartamentos, edificios, oficinas, locales comerciales, terrenos y bodegas situados total o parcialmente en áreas urbanas, lotes no clasificados en la estructura ecológica principal, lotes en suelo de expansión con plan parcial adoptado.

Fecha de inscripción  
25 Oct 2021

Regimen  
**Régimen Académico**

#### Categoría 2 Inmuebles Rurales

##### Alcance

- Terrenos rurales con o sin construcciones, como viviendas, edificios, establos, galpones, cercas, sistemas de riego, drenaje, vías, adecuación de suelos, pozos, cultivos, plantaciones, lotes en suelo de expansión sin plan parcial adoptado, lotes para el aprovechamiento agropecuario y demás infraestructura de explotación situados totalmente en áreas rurales.

Fecha de inscripción  
25 Oct 2021

Regimen  
**Régimen Académico**

#### Categoría 3 Recursos Naturales y Suelos de Protección

##### Alcance

- Bienes ambientales, minas, yacimientos y explotaciones minerales. Lotes incluidos en la estructura ecológica principal, lotes definidos o contemplados en el Código de recursos Naturales Renovables y daños ambientales.

Fecha de inscripción  
25 Oct 2021

Regimen  
**Régimen Académico**



PIN de Validación: af760a71



## Categoría 4 Obras de Infraestructura

### Alcance

- Estructuras especiales para proceso, puentes, túneles, acueductos y conducciones, presas, aeropuertos, muelles y demás construcciones civiles de infraestructura similar.

Fecha de inscripción  
25 Oct 2021

Regimen  
**Régimen Académico**

## Categoría 5 Edificaciones de Conservación Arqueológica y Monumentos Históricos

### Alcance

- Edificaciones de conservación arquitectónica y monumentos históricos.

Fecha de inscripción  
25 Oct 2021

Regimen  
**Régimen Académico**

## Categoría 6 Inmuebles Especiales

### Alcance

- Incluye centros comerciales, hoteles, colegios, hospitales, clínicas y avance de obras. Incluye todos los inmuebles que no se clasifiquen dentro de los numerales anteriores.

Fecha de inscripción  
25 Oct 2021

Regimen  
**Régimen Académico**

## Categoría 7 Maquinaria Fija, Equipos y Maquinaria Móvil

### Alcance

- Equipos eléctricos y mecánicos de uso en la industria, motores, subestaciones de planta, tableros eléctricos, equipos de generación, subestaciones de transmisión y distribución, equipos e infraestructura de transmisión y distribución, maquinaria de construcción, movimiento de tierra, y maquinaria para producción y proceso. Equipos de cómputo: Microcomputadores, impresoras, monitores, módems y otros accesorios de estos equipos, redes, main frames, periféricos especiales y otros equipos accesorios de estos. Equipos de telefonía, electromedicina y radiocomunicación. Transporte Automotor: vehículos de transporte terrestre como automóviles, camperos, camiones, buses, tractores, camiones y remolques, motocicletas, motociclos, mototriciclos, cuatrimotos, bicicletas y similares.

Fecha de inscripción  
25 Oct 2021

Regimen  
**Régimen Académico**



PIN de Validación: af760a71



## Categoría 8 Maquinaria y Equipos Especiales

### Alcance

- Naves, aeronaves, trenes, locomotoras, vagones, teleféricos y cualquier medio de transporte diferente del automotor descrito en la clase anterior.

Fecha de inscripción  
25 Oct 2021

Regimen  
**Régimen Académico**

## Categoría 9 Obras de Arte, Orfebrería, Patrimoniales y Similares

### Alcance

- Arte, joyas, orfebrería, artesanías, muebles con valor histórico, cultural, arqueológico, palenteológico y similares.

Fecha de inscripción  
25 Oct 2021

Regimen  
**Régimen Académico**

## Categoría 10 Semovientes y Animales

### Alcance

- Semovientes, animales y muebles no clasificados en otra especialidad.

Fecha de inscripción  
25 Oct 2021

Regimen  
**Régimen Académico**

## Categoría 11 Activos Operacionales y Establecimientos de Comercio

### Alcance

- Revalorización de activos, inventarios, materia prima, producto en proceso y producto terminado. Establecimientos de comercio.

Fecha de inscripción  
25 Oct 2021

Regimen  
**Régimen Académico**

## Categoría 12 Intangibles

### Alcance

- Marcas, patentes, secretos empresariales, derechos autor, nombres comerciales, derechos deportivos, espectro radioeléctrico, fondo de comercio, prima comercial y otros similares.



PIN de Validación: af760a71



<https://www.raa.org.co>



Fecha de inscripción  
25 Oct 2021

Regimen  
**Régimen Académico**

### Categoría 13 Intangibles Especiales

#### Alcance

- Daño emergente, lucro cesante, daño moral, servidumbres, derechos herenciales y litigiosos y demás derechos de indemnización o cálculos compensatorios y cualquier otro derecho no contemplado en las clases anteriores.

Fecha de inscripción  
25 Oct 2021

Regimen  
**Régimen Académico**

#### Los datos de contacto del Avaluador son:

Ciudad: IBAGUÉ, TOLIMA

Dirección: CALLE 66 NO. 20-23 APARTAMENTO 307

Teléfono: 3182302229

Correo Electrónico: juancamilohuergo1994@outlook.es

#### Títulos Académicos, Certificados de Aptitud Ocupacional y otros programas de formación:

Técnico Laboral por Competencias en Avalúos- Corporación Tecnológica Empresarial

Ingeniero Ambiental- Corporación Universitaria del Huila

**Que revisados los archivos de antecedentes de procesos disciplinarios de la ERA Corporación Autorregulador Nacional de Avaluadores - ANA; no aparece sanción disciplinaria alguna contra el(la) señor(a) JUAN CAMILO HUERGO CUENCA, identificado(a) con Cédula de ciudadanía No. 1075278606**

**El(la) señor(a) JUAN CAMILO HUERGO CUENCA se encuentra al día con el pago sus derechos de registro, así como con la cuota de autorregulación con Corporación Autorregulador Nacional de Avaluadores - ANA.**

Con el fin de que el destinatario pueda verificar este certificado se le asignó el siguiente código de QR, y puede escanearlo con un dispositivo móvil u otro dispositivo lector con acceso a internet, descargando previamente una aplicación de digitalización de código QR que son gratuitas. La verificación también puede efectuarse ingresando el PIN directamente en la página de RAA <http://www.raa.org.co>. Cualquier inconsistencia entre la información acá contenida y la que reporte la verificación con el código debe ser inmediatamente reportada a Corporación Autorregulador Nacional de Avaluadores - ANA.



PIN de Validación: af760a71



<https://www.raa.org.co>



## PIN DE VALIDACIÓN

**af760a71**

El presente certificado se expide en la República de Colombia de conformidad con la información que reposa en el Registro Abierto de Avaluadores RAA., a los dos (02) días del mes de Diciembre del 2024 y tiene vigencia de 30 días calendario, contados a partir de la fecha de expedición.

Firma: \_\_\_\_\_

Alexandra Suarez  
Representante Legal

RAA AVALUO: LRCAJA-5820611 M.I.: 350-304575

Ibagué, 14 de diciembre de 2024

Señores  
**CAJA HONOR**  
**LOS ROSALES CONSTRUCTORA INMOBILIARIA S.A.S**  
Ciudad

Asunto CARTA COMPROMISO INSTALACIÓN CONTADORES ELÉCTRICOS

Como representante legal de la **CONSTRUCTORA RENOVACION URBANA S.A.S** identificado con **NIT 900.771.555-8**, Me dirijo a ustedes con el fin de realizar un compromiso formal en el proceso de instalación de los contadores eléctricos del proyecto **TORRES DE MONTECARLO TORRE 2**, Los cuales serán instalados antes del 30 de diciembre de 2024.

Atentamente,

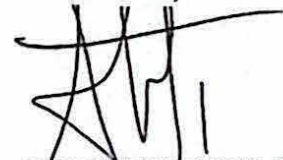

**ALEXANDER TORRES CALDERÓN**  
Representante Legal  
**CONSTRUCTORA RENOVACIÓN URBANA S.A.S**  
Centro Comercial Plazas del Bosque Oficina 201  
Teléfono (608)2656846  
E-mail: [contabilidadrenovacionurbana@gmail.com](mailto:contabilidadrenovacionurbana@gmail.com)

Centro comercial plazas del bosque oficina. 201  
Tels. 5151868



OFICINA DE REGISTRO DE INSTRUMENTOS PUBLICOS DE IBAGUE  
CERTIFICADO DE TRADICION  
MATRICULA INMOBILIARIA

Certificado generado con el Pin No: 2412047680105058611

Nro Matrícula: 350-304575

Pagina 1 TURNO: 2024-350-1-145419

Impreso el 4 de Diciembre de 2024 a las 04:48:04 PM

"ESTE CERTIFICADO REFLEJA LA SITUACION JURIDICA DEL INMUEBLE  
HASTA LA FECHA Y HORA DE SU EXPEDICION"

No tiene validez sin la firma del registrador en la ultima página

CIRCULO REGISTRAL: 350 - IBAGUE DEPTO: TOLIMA MUNICIPIO: IBAGUE VEREDA: IBAGUE

FECHA APERTURA: 22-11-2023 RADICACIÓN: 2023-350-6-21958 CON: ESCRITURA DE: 14-06-2023

CODIGO CATASTRAL: COD CATASTRAL ANT: SIN INFORMACION

NUPRE:

ESTADO DEL FOLIO: **ACTIVO**

=====

**DESCRIPCION: CABIDA Y LINDEROS**

APARTAMENTO 211 cuyos linderos y demas especificaciones obran en ESCRITURA 1715, 2023/06/14, NOTARIA TERCERA IBAGUE. Artículo 8 Parágrafo 1º. de la Ley 1579 de 2012

**AREA Y COEFICIENTE**

AREA - HECTAREAS: 0 METROS CUADRADOS: 52 CENTIMETROS CUADRADOS: 20

AREA PRIVADA - METROS CUADRADOS: CENTIMETROS CUADRADOS: / AREA CONSTRUIDA - METROS CUADRADOS: CENTIMETROS: CUADRADOS

COEFICIENTE : %

**COMPLEMENTACION:**

1. - ESCRITURA 2706 DEL 13/8/2021 NOTARIA TERCERA 3 DE IBAGUE REGISTRADA EL 3/3/2022 POR TRANSFERENCIA DE DOMINIO POR ADICION A FIDUCIA MERCANTIL DE: CONSTRUCTORA RENOVACION URBANA S.A.S. , A: FIDUCIARIA CENTRAL S.A. VOCERA Y ADMINISTRADORA FIDEICOMISO PROYECTO TORRES DE MONTECARLO NIT: 830.053.036 3 , REGISTRADA EN LA MATRÍCULA 350-8463 .--
2. - ESCRITURA 2630 DEL 31/10/2017 NOTARIA TERCERA 3 DE IBAGUE REGISTRADA EL 16/11/2017 POR COMPRAVENTA DERECHOS DE CUOTA DE: ALDUVAR ANTONIO CASTRO CRUZ , A: CONSTRUCTORA RENOVACION URBANA S.A.S. , REGISTRADA EN LA MATRÍCULA 350-8463 .--
3. - ESCRITURA 1719 DEL 8/8/2017 NOTARIA TERCERA 3 DE IBAGUE REGISTRADA EL 16/11/2017 POR COMPRAVENTA DERECHOS DE CUOTA DE: JANET GUZMAN GARCIA , A: CONSTRUCTORA RENOVACION URBANA S.A.S. , REGISTRADA EN LA MATRÍCULA 350-8463 .--

**DIRECCION DEL INMUEBLE**

Tipo Predio: SIN INFORMACIÓN

1) KR 9 # 126 - 27 Y CALLE 126 #9-44 BARRIO PEDRO IGNACIO MULTIFAMILIAR TORRES DE MONTECARLO III ETAPA APARTAMENTO 211

DETERMINACION DEL INMUEBLE: APARTAMENTO

DESTINACION ECONOMICA:

**MATRICULA ABIERTA CON BASE EN LA(s) SIGUIENTE(s) (En caso de integración y otros)**

350 - 8463

**ANOTACION: Nro 001** Fecha: 03-03-2022 Radicación: 2022-350-6-4146

Doc: ESCRITURA 2706 DEL 13-08-2021 NOTARIA TERCERA DE IBAGUE

VALOR ACTO: \$0

ESPECIFICACION: GRAVAMEN: 0219 HIPOTECA ABIERTA SIN LIMITE DE CUANTIA

**PERSONAS QUE INTERVIENEN EN EL ACTO (X-Titular de derecho real de dominio,I-Titular de dominio incompleto)**

DE: FIDUCIARIA CENTRAL S.A. VOCERA Y ADMINISTRADORA FIDEICOMISO PROYECTO TORRES DE MONTECARLO NIT: 830.053.036 3



OFICINA DE REGISTRO DE INSTRUMENTOS PUBLICOS DE IBAGUE  
CERTIFICADO DE TRADICION  
MATRICULA INMOBILIARIA

Certificado generado con el Pin No: 2412047680105058611

Nro Matrícula: 350-304575

Pagina 2 TURNO: 2024-350-1-145419

Impreso el 4 de Diciembre de 2024 a las 04:48:04 PM

"ESTE CERTIFICADO REFLEJA LA SITUACION JURIDICA DEL INMUEBLE  
HASTA LA FECHA Y HORA DE SU EXPEDICION"

No tiene validez sin la firma del registrador en la ultima página

A: PROSEGUIR SOLUCIONES DE LIQUIDEZ SAS NIT. 900354306-2

ANOTACION: Nro 002 Fecha: 09-11-2023 Radicación: 2023-350-6-21958

Doc: ESCRITURA 1715 DEL 14-06-2023 NOTARIA TERCERA DE IBAGUE

VALOR ACTO: \$0

ESPECIFICACION: LIMITACION AL DOMINIO: 0331 REFORMA REGLAMENTO DE PROPIEDAD HORIZONTAL EN CUANTO ADICIONAR LA ETAPA TRES  
(3) CONFORME A LA RESOLUCION #73001-2-22-0563 DEL 21/11/2022 Y MODIFICADA POR LA RESOLUCION #7300-1-2-23-0241 DEL 10/05/2023 DE LA  
CURADURIA URBANA 2 DE IBAGUÉ

PERSONAS QUE INTERVIENEN EN EL ACTO (X-Titular de derecho real de dominio,I-Titular de dominio incompleto)

A: FIDUCIARIA CENTRAL S.A. VOCERA Y ADMINISTRADORA FIDEICOMISO PROYECTO TORRES DE MONTECARLO NIT: 830.053.036 3

NRO TOTAL DE ANOTACIONES: \*2\*

SALVEDADES: (Información Anterior o Corregida)

Anotación Nro: 1

Nro corrección: 1

Radicación: 2024-350-3-1694

Fecha: 14-06-2024

SE CORRIGE ANOTACIÓN,VALE,ART.59 LEY 1579 DEL 2012

FIN DE ESTE DOCUMENTO

El interesado debe comunicar al registrador cualquier falla o error en el registro de los documentos

USUARIO: Realtech

TURNO: 2024-350-1-145419

FECHA: 04-12-2024

EXPEDIDO EN: BOGOTA

BERTHA FANNY HURTADO ARANGO

REGISTRADORA PRINCIPAL





TRAZABILIDAD DE FIRMAS

Fechas y horas en UTC-0500 | Bogotá. Flujo de firmasVersión 1.0 AvalSign.

	Estado:	Firmado
	Documento:	LRCAJA-5820611
	Hash documento:	b3ea17e80d
	Fecha creación:	2024-12-13 13:00:21

Firmas | Gestionado en Aval sign

Firmas: 1

<div>Perito actuante: </div> <div>JUAN CAMILO HUERGO CUENCA</div> <div>Documento: 1075278606</div> <div>Firmado electrónicamente en AvalSign. Token: 194255</div>	
<div>Puntos de autenticación: Correo electrónico: avaluosrosalestolima@gmail.com Celular: 3182302229</div> <div>Nivel de seguridad: Validado por código único enviado por correo y MSM</div> <div>IP registrada de: Perito 181.52.136.28   2024-12-13 15:00:00</div>	



Gestionado por avalsign.com

Documento firmado electrónicamente de acuerdo con la Ley 527 de 1999 y el Decreto 2364 de 2012. Trazabilidad de los datos y firmantes para garantía de la autenticidad e integridad.

Política de tratamiento de datos: <https://avalsign.com/politica>

