



QR validez del avalúo

INFORME DE AVALUO LRCAJA-1013598829

RESUMEN EJECUTIVO			ANTECEDENTES	
CLIENTE	EDWIN RAFAEL MENDEZ LEON		FECHA VISITA	03/12/2024
NIT / C.C CLIENTE	1013598829		FECHA INFORME	04/12/2024
DIRECCIÓN	CL 21 81B 30 IN 12 AP 402 GJ 306		DIRIGIDO A	Caja Promotora de Vivienda Militar y de Policía
SECTOR	Urbano Estrato 3		EDAD (AÑOS)	22 años
BARRIO	Ciudad Hayuelos		REMODELADO	
CIUDAD	Bogotá D.C.		OCUPANTE	Propietario
DEPARTAMENTO	Cundinamarca		TIPO DE INMUEBLE	Apartamento
PROPOSITO	Modelo 8-14		USO ACTUAL	Vivienda
TIPO AVALUO	valor comercial			
VALUADOR	ANDRES FERNANDO ROMERO BALAGUERA			
IDENTIFICACIÓN	14254793			

ASPECTOS JURIDICOS

PROPIETARIO	MENDEZ MENDEZ RAFAEL ANGEL				
NUM.	2751 EscrituraDe	NOTARIA	54	FECHA	12/12/2012
ESCRITURA	Propiedad				
CIUDAD	Bogotá D.C.		DEPTO	Cundinamarca	
ESCRITURA					
CEDULA CATASTRAL	AAA0168NHDE				
CHIP	AAA0168NHDE				
LICENCIA DE CONSTRUCCIÓN	S/I.				
NOMBRE DEL CONJUNTO/EDIFICIO	CONJUNTO RESIDENCIAL PORTAL DE MODELIA P.H.				
VALOR ADMINISTRACIÓN	Tiene	MENSUALIDAD	180000	VRxM2	3327.17
COEFICIENTE DE COPROPIEDAD	0.212%				

M. INMOB.	Nº
50C-1528142	AP 402
MATRICULA	NRO. GARAJE
50C-1528540	306

OBSERVACIONES GENERALES

Inmueble ubicado en: CL 21 81B 30
Al inmueble se llega así: El conjunto se ubica al respaldo del Centro Comercial Hayuelos.
Cuenta con servicios públicos (agua, energía y gas), contadores instalados y funcionales.

DEPENDENCIAS

Sala	1	Estudio	1	Alcobas	2
Comedor	1	Estar	1	B. priv	1
Cocina	Integral	AlcServ.	0	Terraza	
Zropa	1	BServ	0	Jardín	No
Patio	0	Bsocial	1	Balcón	0

Garajes	1	Exclusivo	NO	Sencillo	SI
Cubierto	SI	Privado	SI	Doble	NO
Descubierto	NO	Comunal	NO	Servidumb.	No

ACABADOS

DETALLE	CALIDAD	ESTADO
Sala	Normal	Bueno.
Comedor	Normal	Bueno.
Cocina	Normal	Bueno.
Baño	Normal	Bueno.
Piso	Normal	Bueno.
Techo	Normal	Bueno.
Muro	Normal	Bueno.
Carpinteria	Normal	Bueno.

DOTACIÓN COMUNAL

Porteria	Si	Bicicletero	Si	Acensores	No
Piscinas	No	TerrazaComunal	No	JardinInfantil	No
PlantaElect.	No	Calefaccion	No	Golfito	No
Gar.Visit.	Si	Gimnasio	No	BombaEyectora	Si
Porteria	Si	Tanque	Si	Cancha	No
ZonaVerde	Si	Shut	Si	Citofono	No
Aire	No	Teatrino	No	Sauna	No

VALOR COMERCIAL \$ COP 274,572,337

VALOR ASEGURABLE \$ COP 274,572,337

CALIFICACIÓN DE GARANTÍA

FAVORABLE: Si

Observación de Favorabilidad

El inmueble es FAVORABLE para Caja Promotora de Vivienda Militar y de Policía Modelo 8-14

NOMBRES Y FIRMAS

ANDRES FERNANDO ROMERO BALAGUERA
Perito Actuante
C.C: 14254793 RAA: AVAL-14254793
Firmado electrónicamente en AvalSign.
Fecha: 2024-12-04 12:11:00

Los Rosales Constructora Inmobiliaria S.A.S.
Nombre de la firma

Oficina: CI 151 #18A-34 OF. 505 Bogotá; PBX: 6019159007 Ext. 101
Página web: <https://losrosales.com/> Email: avaluos@losrosales.com

INFORMACIÓN DE ÁREAS / NORMATIVIDAD

INFORMACIÓN DE ÁREA P.H.	
Área de actividad	Residencial.
Uso principal	Vivienda
Tipo de proyecto	Apartamento
Total unidades de vivienda	761
Garajes	Si tiene No. 1
Tipo de Garaje	Privado

Inmueble sometido a régimen de propiedad horizontal; Ley 675 de agosto 3 de 2001, certificado de tradición adjunto.
Ordenamiento territorial vigente a la fecha del informe:
Decreto POT 555 de 2021.

CONSTRUCCIÓN

ÁREAS JURÍDICAS	UND	VALOR
AREA CONSTRUIDA	M2	57.23
AREA PRIVADA	M2	54.10

ÁREAS CATASTRAL	UND	VALOR
AVALUO CATASTRAL 2024 AP 402	PESOS	152.442.000
AVALUO CATASTRAL 2024 GJ 306	PESOS	12.768.000

ÁREAS MEDIDAS EN VISITA	UND	VALOR
AREA PRIVADA MEDIDA	M2	54

ÁREAS VALORADAS	UND	VALOR
AREA PRIVADA VALORADA AP 402	M2	54.10
AREA PRIVADA VALORADA AP 402	M2	9.99

OBSERVACIONES DE ÁREAS

CL 21 81B 30 IN 12 AP 402 | GJ 306 | Ciudad Hayuelos | Bogotá D.C. | Cundinamarca está sometido bajo régimen de propiedad horizontal según escritura publica No. 3905, fecha: 17/08/2001, Notaría: 37 y ciudad: Bogotá D.C..

SECTOR

Uso predominante	Residencial
Demanda / interés	Media

	Tiene / No tiene	Estado de conserv.
Andenes	SI	Bueno
Sardineles	SI	Bueno
Vias Pavimentadas	SI	Bueno
Transporte Público	Bueno	

	Nivel de equipamiento	Distancias aprox.
Comercial	Bueno	400-500
Escolar	Bueno	mas de 500
Asistencial	Bueno	mas de 500
Estacionamientos	Bueno	0-100
Áreas verdes	Bueno	0-100
Zonas recreativas	Bueno	0-100

	Sector	Predio
Acueducto	SI	SI
Alcantarillado	SI	SI
Energía Eléctrica	SI	SI
Gas Natural	SI	SI

Amoblamiento Urbano
Paradero: NO Zonas verdes: Si Arborización: SI
Impacto Ambiental
Aire: NO Basura: NO Ruido: NO Cond.seguridad: NO Aguas servidas: NO

EDIFICACIÓN - ESTRUCTURA...

Estado de construcción	Usada
Tipo	No VIS
Avance(En construcción)	100
Estado de conservación	Bueno
N° de Pisos	6
N° de Sótanos	1
Vida Util	100 años
Vida Remanente	78
Estructura	Tradicional
Material de Construcción	Bloque
Fecha de Remodelación	
Daños previos	NO
Ubicación	Apartamento Exterior

Ajuste sismo resistente	NO
Cubierta	Placa de concreto
Fachada	ladrillo a la vista
Ancho Fachada	Mayor 9 metros
Irregularidad Planta	No
Irregularidad Altura	No
Tipología Vivienda	Edificio en Altura - Piso en bloque aislado
Año de Construcción	2002

Comentarios de estructura

Estructura en aparente buen estado de conservación en el momento de la visita, no se observa grietas o fallas a simple vista.
La presente tasación no constituye un dictamen estructural, de cimentación o de cualquier otra rama de la ingeniería civil o la arquitectura, por lo tanto, no puede ser utilizado para fines relacionados con esas ramas; ni se asume responsabilidad por vicios ocultos u otras características del inmueble.

Oficina: CI 151 #18A-34 OF. 505 Bogotá; PBX: 6019159007 Ext. 101
Página web: <https://losrosales.com/> Email: avaluos@losrosales.com

CUADRO DE VALORACIÓN

Tipo de Área	Descripción	Área	Unidad	Valor unitario	%	Valor total
Area Privada	APARTAMENTO 402	54.10	M2	\$4,609,936.00	90.83%	\$249,397,537.60
Area Privada	GARAJE 306	9.99	M2	\$2,520,000.00	9.17%	\$25,174,800.00
TOTALES					100%	\$274,572,337
Valor en letras			Doscientos setenta y cuatro millones quinientos setenta y dos mil trescientos treinta y siete Pesos Colombianos			
TOTAL COMERCIAL					\$274,572,337	
OFERTA Y DEMANDA						

Tiempo esperado de comercialización (Meses):	12
Perspectivas de valoración:	De acuerdo a las condiciones del sector y a la dinámica de mercado del mismo, se consideran perspectivas de valoración medias
Comportamiento Oferta y Demanda:	Del análisis del segmento del mercado relativo a los inmuebles comparables con el que se valora se deduce que la oferta en la zona es media, y se considera que la demanda es media.
Actualidad edificadora:	No se observó actividad edificadora en su entorno inmediato.

SALVEDADES

Jurídica: La presente tasación no constituye un estudio de títulos, ni se asume responsabilidad por vicios ocultos u otras características del inmueble.

Garaje: El inmueble cuenta con el garaje privado número 306.

Entorno: La zona cuenta con buen amoblamiento urbano y vías de acceso en buen estado.

Propiedad horizontal: Escritura: 3905, Fecha escritura: 17/08/2001, Notaría escritura: 37, Ciudad escritura: Bogotá D.C., Administración: \$180.000, Total unidades: 761, Ubicación: Apartamento Exterior , Nro. Pisos: 6, Portería: Si, Horario vigilancia: 24 horas, Tanque: Si, Zonas verdes: Si, Shut: Si, Bomba eyectora: Si, Biciclétero: Si, Garaje visitante: Si, Nro. Sótanos: 1, Ascensores: No, Nro. Ascensores: 0

Dependencia: Apartamento. Consta de: sala: 1, Comedor: 1, Cocina: Integral, Baño social: 1, Habitaciones: 2, Closet: 2, Baño privado: 1, Estar: 1, Estudio: 1, Zona ropas: 1, Ventilación: Bueno, Iluminación: Bueno

Acabados: Inmueble con acabados normales, en buen estado de conservación, como se evidencia en registro fotográfico anexo.

-NOTA DE LIQUIDACIÓN: Inmueble bajo régimen propiedad horizontal; se liquidó en el presente informe el área privada registrada en documentos jurídicos suministrados.

EXPLICACIÓN METODOLOGÍA UTILIZADA

Para la determinación del valor comercial del inmueble objeto de avalúo, de acuerdo con lo establecido en el **Decreto 1420 del 24 de julio de 1998** y su correspondiente resolución reglamentaria **Resolución 620 del 23 de septiembre de 2008** expedida por el Instituto Geográfico Agustín Codazzi, por la cual se establecen los procedimientos para los avalúos ordenados dentro del marco de la **Ley 388 de 1997**; se utiliza el siguiente (s) método(s):

MÉTODO DE COMPARACIÓN O DE MERCADO: Es la técnica valuatoria que busca establecer el valor comercial del bien, a partir del estudio de las ofertas o transacciones recientes, de bienes semejantes y comparables al del objeto de avalúo. Tales ofertas o transacciones deberán ser clasificadas, analizadas e interpretadas para llegar a la estimación del valor comercial.

Firmado electrónicamente en Avalúo. Hash: c0ff210b52

MERCADO

#	DIRECCION	# PISO	VALOR VENTA	NEG	VALOR DEPURADO	# GARAJE	VALOR UNIDAD GARAJE	# DEPOSITO Y OTROS	VALOR DEPOSITO Y OTROS	VALOR M2	TELEFONO
1	MISMO CONJUNTO	2	\$400,000,000	0.95	\$380,000,000	1	\$25,000,000		\$	\$4,511,947.13	3246427433
2	MISMO CONJUNTO	5	\$300,000,000	0.95	\$285,000,000	1	\$25,000,000		\$	\$4,805,914.97	3208498197
3	MISMO CONJUNTO	4	\$400,000,000	0.95	\$380,000,000	1	\$25,000,000		\$	\$4,511,947.13	(601)3001158
Del inmueble		402		.	.	1		0			

#	EDAD	AREA CONSTRUIDA	AREA PRIVADA	FACTOR ACABADOS	FACTOR EDAD	FACTOR PISO	FACTOR TAMANO	FACTOR UBICACION	FACTOR HOMOLOGACION	RESULTADOS
1	22	84	78.68	1.0	1.0	1.0	1.0	1.0	1	\$4,511,947.13
2	22	57.23	54.10	1.0	1.0	1.0	1.0	1.0	1	\$4,805,914.97
3	22	85	78.68	1.0	1.0	1.0	1.0	1.0	1	\$4,511,947.13
	22 años									
									PROMEDIO	\$4,609,936.41
									DESV. STANDAR	\$169,722.41
									COEF. VARIACION	3.68%

VALOR MÁXIMO	POR Mt2	\$4,779,658.82	TOTAL	\$258,579,542.25
VALOR MÍNIMO	POR Mt2	\$4,440,214.00	TOTAL	\$240,215,577.32
VALOR TOTAL	\$249,397,537.60			

Observaciones:
De acuerdo al mercado inmobiliario, se estima un valor total para el garaje de \$38.000.000

Enlaces:
1-https://www.ciencuadras.com/inmueble/apartamento-en-venta-en-ci-portal-de-modelia-iii-bogota-3070837?utm_source=google&utm_medium=cpc&utm_campaign=brand&utm_content=search&utm_term=apartamento+en+venta+en+ci+portal+de+modelia+iii+bogota+3070837&ad_source=1&gclid=CjwKCAIAmMC6BhAgEiwAuhGILRaHRMyDxv7DYfyn:AgocKreB82eeZnW-iS2zbE8hkOnpV4NIT7GJboCmlIQAvQb3wF&ad=2
2-<https://www.ciencuadras.com/inmueble/apartamento-en-venta-en-el-litoral-a-s-d-bogota-3034812>
3-<https://www.ciencuadras.com/inmueble/apartamento-en-venta-en-el-litoral-a-s-d-bogota-2948646>

UBICACIÓN DEL INMUEBLE VALORADO

DIRECCIÓN:

CL 21 81B 30 IN 12 AP 402 | GJ 306 | Ciudad Hayuelos | Bogotá D.C. | Cundinamarca

COORDENADAS (DD)

Latitud: 4.6628580
Longitud:-74.1285844

COORDENADAS (DMS)

Latitud: 4° 39´ 46.2882´´
Longitud:74° 7´ 42.9024´´



PLANO DE DISTRIBUCIÓN

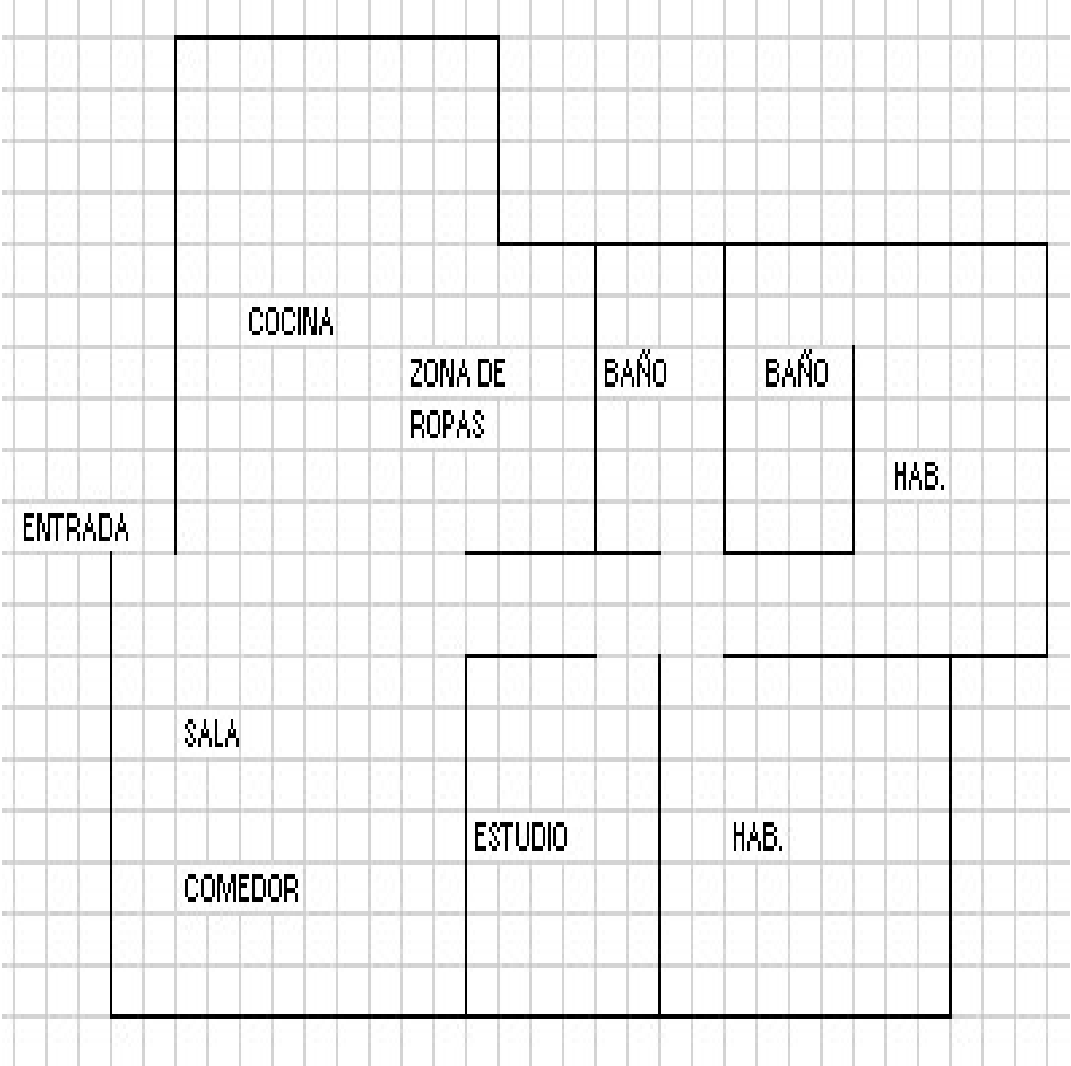

FOTOS General

Foto Selfie



Vía frente al inmueble



Contador de Energia



Contador de Agua



Contador de Gas



Inmueble Colindante



Fachada del Inmueble

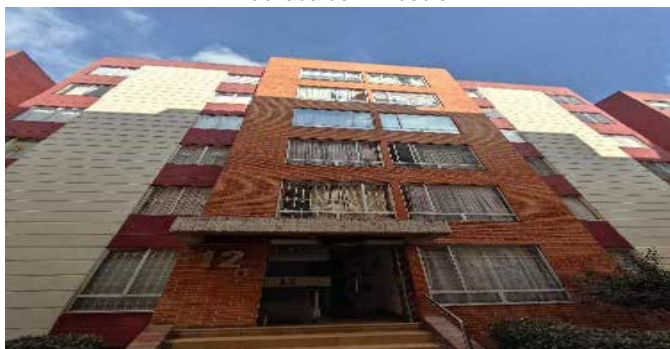

Nomenclatura



FOTOS General

Nomenclatura



Nomenclatura



Fachada del Conjunto



Puerta de entrada



Sala Comedor

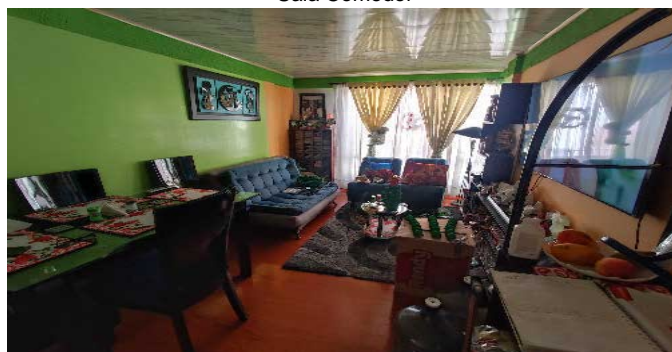

Cocina

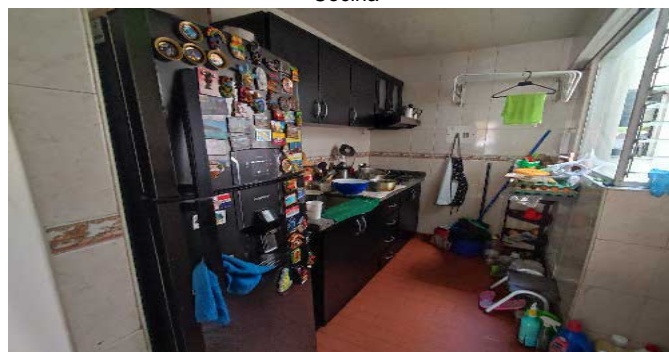

Zona de Ropas



Estudio



FOTOS General

Hall o Estar de Habitaciones



Habitación 1



Baño Privado Hab 1



Habitación 2



Closet 1



Closet 2



Baño Social 1



Baño Social 1



Firmado electrónicamente en AvalSign. Hash: c0ff210b52

FOTOS General

Garaje



Garaje

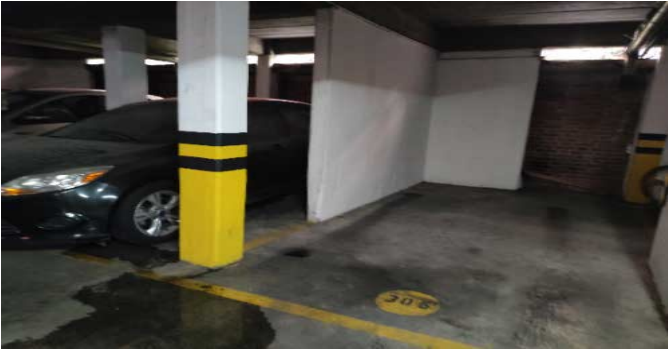

Garaje



Garajes Comunes-CJ



Garajes Comunes-CJ



Salón Social-CJ



Salón Social-CJ

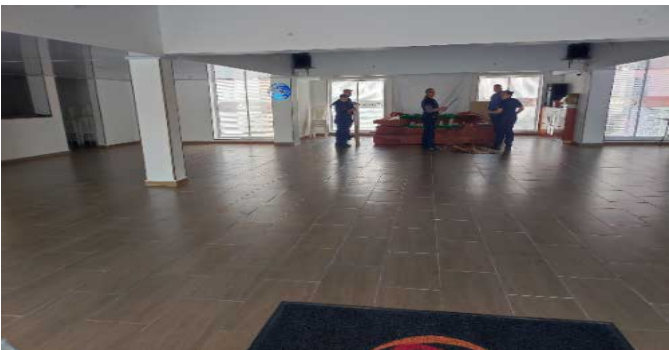

Juegos Infantiles-CJ



Firmado electrónicamente en AvalSign. Hash: c0ff210b52

FOTOS General

Juegos Infantiles-CJ



Otras Zonas Sociales-CJ



Otras Zonas Sociales-CJ



Firmado electrónicamente en AvalSign. Hash: c0ff210b52

CONSIDERACIONES FINALES PARA EL INFORME DE AVALÚO

VOCABULARIO: PRECIO: Es un término que se utiliza para la cuantía que se solicita, ofrece o paga por un bien o servicio. El precio de venta es un hecho histórico. **COSTO:** es el precio pagado por los bienes y servicios o la cantidad exigida para crear o producir el bien o el servicio. **MERCADO:** un mercado es el entorno en el que se comercializan bienes y servicios entre compradores y vendedores a través de un mecanismo de precios. --- **AVALÚO:** Es el estudio o proceso mediante el cual se estima y documenta el valor de un bien o bien inmueble, servicio, actividad, cosa u objeto, de acuerdo a la apreciación personal expresada por un profesional que cuenta con los conocimientos técnicos, aplique normas y procedimientos generalmente aceptados en esta especialidad. --- **VALOR COMERCIAL:** Es el precio más probable en que se podría comercializar un bien, en las circunstancias prevalecientes a la fecha del avalúo, en un plazo razonable de exposición, en una transacción llevada a cabo entre un oferente y un demandante libre de presiones, bien informados.

ABREVIACIONES: Apartamento: APTO ó AP --- **TORRE:** TO --- **LOTE:** LO --- **CASA:** CS o CA --- **AVENIDA:** AV --- **CALLE:** CL --- **CARRERA:** CRA ó KR --- **Diagonal:** Diag. --- **Conjunto:** CJ --- **Edificio:** ED --- **Residencial:** Res --- **Eta:** ET --- **SIN Estrato:** SE --- **Matrícula inmobiliaria:** M.I. --- **Certificado de libertad y tradición:** CLT --- **SIN INFORMACIÓN:** S/I

----- **METODOLOGÍA:** Para la determinación del valor comercial del inmueble objeto de avalúo, de acuerdo con lo establecido en el **Decreto 1420 del 24 de julio de 1998** y su correspondiente resolución reglamentaria **Resolución 620 del 23 de septiembre de 2008** expedida por el Instituto Geográfico Agustín Codazzi, por la cual se establecen los procedimientos para los avalúos ordenados dentro del marco de la **Ley 388 de 1997:**

1. Método de comparación o de mercado: Es la técnica valuatoria que busca establecer el valor comercial del bien, a partir del estudio de las ofertas o transacciones recientes, de bienes semejantes y comparables al del objeto de avalúo. Tales ofertas o transacciones deberán ser clasificadas, analizadas e interpretadas para llegar a la estimación del valor comercial.

2. Método de capitalización de rentas o ingresos: Es la técnica valuatoria que busca establecer el valor comercial de un bien, a partir de las rentas o ingresos que se puedan obtener del mismo bien, o inmuebles semejantes y comparables por sus características físicas, de uso y ubicación, trayendo a valor presente la suma de los probables ingresos o rentas generadas en la vida remanente del bien objeto de avalúo, con una tasa de capitalización o interés.

3. Método de costo de reposición: Es el que busca establecer el valor comercial del bien objeto de avalúo a partir de estimar el costo total de la construcción a precios de hoy, un bien semejante al del objeto de avalúo, y restarle la depreciación acumulada. Para la depreciación de las construcciones se deben emplear modelos continuos y no los discontinuos o en escalera. Deberá adoptarse un sistema que tenga en cuenta la edad y el estado de conservación, tal como lo establece Fitto y Corvini.

4-) Método o técnica Residual: Es el que busca establecer el valor comercial del bien, normalmente para el terreno, a partir de estimar el monto total de las ventas de un proyecto de construcción, acorde con la reglamentación urbanística vigente y de conformidad con el mercado del bien final vendible, en el terreno objeto de avalúo. Este método (técnica) debe desarrollarse bajo el principio de mayor y mejor uso.

Firmado electrónicamente en AvalúoSign. Hash: c0ff210b52

DECLARACION DE CUMPLIMIENTO

El valuador confirma que: el informe de valuación es confidencial para las partes, hacia quien está dirigido o sus asesores profesionales, para el propósito específico del encargo; no se acepta ninguna responsabilidad ante ninguna tercera parte, y el valuador no acepta ninguna responsabilidad por la utilización inadecuada del informe. Se prohíbe la publicación del informe en todo o en parte, o cualquier referencia al mismo, o a las cifras de valuación contenidas en él, o los nombres y afiliación profesional de los valuadores, sin el consentimiento escrito del Valuador. --- **El profesional que firma** declara que no tiene hoy, ni espera tener en el futuro, interés en la propiedad valorada; ni participación en los usos que se hagan del avalúo, ni con las personas que participen en la operación. Ha inspeccionado el inmueble personalmente y/o su equipo de trabajo con RAA vigente, y la información es la observada; los inconvenientes y limitaciones que pueda tener el bien y su vecindario, están mencionados. Además, se mantendrá un nivel de confidencialidad, acorde a las exigencias de **Los Rosales Constructora Inmobiliaria S.A.S.** --- No es responsabilidad del valuador, el uso de este informe, para un fin distinto al que fue solicitado. --- **La valuación se llevó a cabo conforme a un código de ética** y normas de conducta. El Valuador ha cumplido los requisitos de formación de su profesión. Se adjunta el registro RAA de evaluador en el presente informe. Las descripciones de hechos presentadas en el informe son correctas hasta donde el Valuador alcanza a conocer. Los análisis y resultados solamente se ven restringidos por las hipótesis y condiciones restrictivas que se describen en el informe.

CONDICIONANTES Y SALVEDADE AL AVALÚO

La compañía valuadora así como el valuador no serán responsables de la veracidad de la información urbanística que afecte o haya afectado el inmueble objeto del predio en el momento de la realización del avalúo. El avaluador deberá dejar consignadas las inconsistencias que observe. --- **La compañía valuadora** así como el valuador no serán responsables de la veracidad de la información y ubicación del bien, informada por el solicitante; los antecedentes de propiedad asentados en el presente Avalúo es la contenida en la documentación oficial proporcionada por el solicitante del propio Avalúo y/o propietario del bien a valuar y/o entidad pública o privada solicitante del avalúo, la cual asumimos como correcta y se recibe de buena fe. Entre ella, podemos mencionar la escritura de propiedad o propiedad horizontal, certificado de libertad y tradición, entre otros. --- **El presente Avalúo es de USO exclusivo del(os) solicitante(s)** para el destino o propósito expresado en el mismo, por lo que no podrá ser utilizado para fines distintos. ---- **La presente tasación no constituye un dictamen estructural, de cimentación, de hidrología, de suelos, de sismología,** o de cualquier otra rama de la ingeniería civil o la arquitectura, por lo tanto, no puede ser utilizado para fines relacionados con esas ramas ni se asume responsabilidad por vicios ocultos u otras características del inmueble que no puedan ser apreciadas en una visita normal de inspección física para efectos de tasación. Incluso cuando se aprecien algunas características que puedan constituir anomalías con respecto al estado de conservación normal **-según la vida útil consumida** de un inmueble o a su estructura, el valuador no asume mayor responsabilidad que así indicarlo cuando son detectadas, ya que aunque se presenten estados de conservación malos o ruinosos, es obligación del perito realizar la tasación según los criterios y normas vigentes y aplicables según el propósito del mismo. -- **No se han tenido** en cuenta en la elaboración del presente informe, posibles contingencias o afectaciones de orden jurídico, tales como: Titulación, Modos de Adquisición de Dominio, limitaciones de dominio, Contratos de Tenencia, Demandas Pendientes y en general cualquier asunto de carácter legal. El valor asignado se entiende como valor presente del inmueble tal y como se encontraba al momento de efectuar la visita de inspección. **Por tales motivos, el presente avalúo, no representa en ninguno de los casos un estudio de títulos.** --- Los valores comerciales asignados a los inmuebles, tienen que ver directamente con el área determinada en los documentos públicos suministrados por el interesado y/o áreas susceptibles de legalizar de acuerdo a la normatividad aplicable. --**Vigencia del avalúo: decretos 1420/1998 y 422/2000**, expedidos por el Ministerio de Hacienda y Crédito Público y ministerio de Desarrollo Económico, el presente avalúo tiene una **vigencia de un año**, contado desde la fecha expedición, siempre y cuando las condiciones físicas, intrínsecas, extrínsecas y normativas del inmueble valuado, no sufran cambios significativos, así como tampoco se presenten variaciones representativas del mercado inmobiliario comparable. Por otra parte, el **Decreto 145/2000**, "por medio del cual se establecen las condiciones de los créditos de vivienda individual a largo plazo, el avalúo practicado para tal fin, debe encontrarse dentro de los **seis (6) meses** anteriores al otorgamiento del crédito" --- **FAVORABILIDAD:** La finalidad de un proceso valuatorio, es dar valor, por tal motivo cuando se da un concepto de favorabilidad, este está sujeto al cumplimiento de las políticas exigidas por la entidad a la que se le está dirigiendo el avalúo, la cual establece los requisitos para dar un concepto, de acuerdo a los requerimientos internos de dicha entidad. La favorabilidad es un concepto independiente al valor del avalúo, el cual no se afecta por dicho concepto. NO es responsabilidad del perito y/o de Los Rosales dicho concepto, el cual se aporta de buena fe, es responsabilidad de a quien se dirige el avalúo verificar de acuerdo a sus políticas.

Firmado electrónicamente en AvalúoSign. Hash: c0ff210b52

FINAL DEL INFORME AVALÚO LRCAJA-1013598829



PIN de Validación: b79e0b2c



<https://www.raa.org.co>



Corporación Colombiana Autorreguladora de Avaluadores ANAV

NIT: 900870027-5

Entidad Reconocida de Autorregulación mediante la Resolución 26408 del 19 de Abril de 2018 de la Superintendencia de Industria y Comercio

El señor(a) ANDRES FERNANDO ROMERO BALAGUERA, identificado(a) con la Cédula de ciudadanía No. 14254793, se encuentra inscrito(a) en el Registro Abierto de Avaluadores, desde el 04 de Mayo de 2018 y se le ha asignado el número de avaluador AVAL-14254793.

Al momento de expedición de este certificado el registro del señor(a) ANDRES FERNANDO ROMERO BALAGUERA se encuentra **Activo** y se encuentra inscrito en las siguientes categorías y alcances:

Categoría 1 Inmuebles Urbanos

Alcance

- Casas, apartamentos, edificios, oficinas, locales comerciales, terrenos y bodegas situados total o parcialmente en áreas urbanas, lotes no clasificados en la estructura ecológica principal, lotes en suelo de expansión con plan parcial adoptado.

Fecha de inscripción
04 Mayo 2018

Regimen
Régimen Académico

Categoría 2 Inmuebles Rurales

Alcance

- Terrenos rurales con o sin construcciones, como viviendas, edificios, establos, galpones, cercas, sistemas de riego, drenaje, vías, adecuación de suelos, pozos, cultivos, plantaciones, lotes en suelo de expansión sin plan parcial adoptado, lotes para el aprovechamiento agropecuario y demás infraestructura de explotación situados totalmente en áreas rurales.

Fecha de inscripción
10 Mar 2020

Regimen
Régimen Académico

Categoría 4 Obras de Infraestructura

Alcance

- Estructuras especiales para proceso, acueductos y conducciones, presas, aeropuertos, muelles, demás construcciones civiles de infraestructura similar.

Fecha de inscripción
10 Mar 2020

Regimen
Régimen Académico



PIN de Validación: b79e0b2c

Categoría 6 Inmuebles Especiales

Alcance

- Incluye centros comerciales, hoteles, colegios, hospitales, clínicas y avance de obras. Incluye todos los inmuebles que no se clasifiquen dentro de los numerales anteriores.

Fecha de inscripción
10 Mar 2020

Regimen
Régimen Académico

Categoría 7 Maquinaria Fija, Equipos y Maquinaria Móvil

Alcance

- Equipos eléctricos y mecánicos de uso en la industria, motores, subestaciones de planta, tableros eléctricos, equipos de generación, subestaciones de transmisión y distribución, equipos e infraestructura de transmisión y distribución, maquinaria de construcción, movimiento de tierra, y maquinaria para producción y proceso. Equipos de cómputo: Microcomputadores, impresoras, monitores, módems y otros accesorios de estos equipos, redes, main frames, periféricos especiales y otros equipos accesorios de estos. Equipos de telefonía, electromedicina y radiocomunicación. Transporte Automotor: vehículos de transporte terrestre como automóviles, camperos, camiones, buses, tractores, camiones y remolques, motocicletas, motociclos, mototriciclos, cuatrimotos, bicicletas y similares.

Fecha de inscripción
10 Mar 2020

Regimen
Régimen Académico

Categoría 8 Maquinaria y Equipos Especiales

Alcance

- Naves, aeronaves, trenes, locomotoras, vagones, teleféricos y cualquier medio de transporte diferente del automotor descrito en la clase anterior.

Fecha de inscripción
10 Mar 2020

Regimen
Régimen Académico

Categoría 10 Semovientes y Animales

Alcance

- Semovientes, animales y muebles no clasificados en otra especialidad.

Fecha de inscripción
10 Mar 2020

Regimen
Régimen Académico



PIN de Validación: b79e0b2c



Adicionalmente, ha inscrito las siguientes certificaciones de calidad de personas (Norma ISO 17024) y experiencia:

- Certificación expedida por Lonja de Propiedad Raíz Avaluadores y Constructores de Colombia, en la categoría Inmuebles Urbanos vigente hasta el 09 de Abril de 2022, inscrito en el Registro Abierto de Avaluadores, en la fecha que se refleja en el anterior cuadro.

NOTA: LA FECHA DE VIGENCIA DE LOS DOCUMENTOS ACÁ RELACIONADOS, ES INDEPENDIENTE DE LA VIGENCIA DE ESTE CERTIFICADO Y DIFERENTE DE LA VIGENCIA DE INSCRIPCION EN EL RAA

Los datos de contacto del Avaluador son:

Ciudad: BOGOTÁ, CUNDINAMARCA

Dirección: CARRERA 89A # 77-12 APTO 506

Teléfono: 3124024102

Correo Electrónico: superinmobiliariac@gmail.com

RAA AVALUO: LRCAJA-1013598829 M.I.: 50C-1528142

TRASLADOS DE ERA

ERA Origen	ERA Destino	Fecha traslado
Corporación Autorregulador Nacional de Avaluadores - ANA	Corporación Colombiana Autorreguladora de Avaluadores ANAV	30 Abr 2019

Que revisados los archivos de antecedentes de procesos disciplinarios de la ERA Corporación Colombiana Autorreguladora de Avaluadores ANAV; no aparece sanción disciplinaria alguna contra el(la) señor(a) **ANDRES FERNANDO ROMERO BALAGUERA**, identificado(a) con Cédula de ciudadanía No. **14254793**

El(la) señor(a) **ANDRES FERNANDO ROMERO BALAGUERA** se encuentra al día con el pago sus derechos de registro, así como con la cuota de autorregulación con Corporación Colombiana Autorreguladora de Avaluadores ANAV.

Con el fin de que el destinatario pueda verificar este certificado se le asignó el siguiente código de QR, y puede escanearlo con un dispositivo móvil u otro dispositivo lector con acceso a internet, descargando previamente una aplicación de digitalización de código QR que son gratuitas. La verificación también puede efectuarse ingresando el PIN directamente en la página de RAA <http://www.raa.org.co>. Cualquier inconsistencia entre la información acá contenida y la que reporte la verificación con el código debe ser inmediatamente reportada a Corporación Colombiana Autorreguladora de Avaluadores ANAV.



PIN de Validación: b79e0b2c



PIN DE VALIDACIÓN

b79e0b2c

El presente certificado se expide en la República de Colombia de conformidad con la información que reposa en el Registro Abierto de Avaluadores RAA., a los veintiséis (26) días del mes de Noviembre del 2024 y tiene vigencia de 30 días calendario, contados a partir de la fecha de expedición.

Firma: _____
Antonio Heriberto Salcedo Pizarro
Representante Legal

RAA AVALUO: LRCAJA-1013598829 M.I.: 50C-1528142



OFICINA DE REGISTRO DE INSTRUMENTOS PUBLICOS DE BOGOTA ZONA
CENTRO
CERTIFICADO DE TRADICION
MATRICULA INMOBILIARIA

Certificado generado con el Pin No: 2411299695104789497

Nro Matrícula: 50C-1528142

Pagina 1 TURNO: 2024-805146

Impreso el 29 de Noviembre de 2024 a las 08:24:38 AM

"ESTE CERTIFICADO REFLEJA LA SITUACION JURIDICA DEL INMUEBLE
HASTA LA FECHA Y HORA DE SU EXPEDICION"

No tiene validez sin la firma del registrador en la ultima página

CIRCULO REGISTRAL: 50C - BOGOTA ZONA CENTRO DEPTO: BOGOTA D.C. MUNICIPIO: BOGOTA D. C. VEREDA: BOGOTA D. C.

FECHA APERTURA: 24-09-2001 RADICACIÓN: 2001-59023 CON: ESCRITURA DE: 30-08-2001

CODIGO CATASTRAL: AAA0168NHDECOD CATASTRAL ANT: SIN INFORMACION

NUPRE:

ESTADO DEL FOLIO: **ACTIVO**

DESCRIPCION: CABIDA Y LINDEROS

Contenidos en ESCRITURA Nro 3905 de fecha 17-08-2001 en NOTARIA 37 de BOGOTA D.C. APARTAMENTO 402 INT.12 con area de AREAS CONSTRUIDA 57.23 M2. Y PRIVADA 54.10 M2. con coeficiente de 0.212% (ART.11 DEL DECRETO 1711 DE JULIO 6/1984).

AREA Y COEFICIENTE

AREA - HECTAREAS: METROS CUADRADOS: CENTIMETROS CUADRADOS:

AREA PRIVADA - METROS CUADRADOS: CENTIMETROS CUADRADOS: / AREA CONSTRUIDA - METROS CUADRADOS: CENTIMETROS: CUADRADOS

COEFICIENTE : %

COMPLEMENTACION:

C.M.T. FINCA RAIZ S.A. ADQUIRIO POR COMPRA A CONSTRUCTORA LOS HAYUELOS S.A. POR MEDIO DE LA ESCRITURA # 3846 DE 27-12-2000 NOTARIA 30 DE BOGOTA. REGISTRADA AL FOLIO 050-1521199. COMPLEMENTACION: LOS AYUELOS S.A. ADQUIRIO TRES LOTES DE TERRENO QUE HOY FORMAN UNO SOLO ASI: UNA PARTE POR COMPRA DE ESTE Y OTROS AL BANCO DE LOS TRABAJADORES SEGUN ESCRITURA 9117 DE 27-12-89 NOTARIA 9A DE BOGOTA, ESTE HABIA ADQUIRIDO POR DACION EN PAGO DE ESTE Y 5 MAS A HENAO CASTRILLON Y CIA LTDA SEGUN ESCRITURA 8394 BIS DE 27-12-84 NOTARIA 27A DE BOGOTA; ESTA SOCIEDAD HABIA ADQUIRIDO POR COMPRA DE ESTE Y OTROS A INGENIERIA Y CONSTRUCCION LTDA SICO LTDA. POR MEDIO DE LA ESCRITURA 6103 DE 03-09-84, NOTARIA 9A. DE BOGOTA; ESTOS ADQUIRIERON POR COMPRA A MONTOYA JORGE, MONTOYA ANGEL SEGUN ESCRITURA 5195 DE 28-10-75 NOTARIA 9A. DE BOGOTA ESTE HABIA ADQUIRIDO POR ADJUDICACION EN LA DIVISION MATERIAL CELEBRADA CON ANGEL MONTOYA ALBERTO, ANGEL MONTOYA JORGE, ANGEL MONTOYA ALFONSO, ANGEL POMBO LUIS ENRIQUE, ANGEL POMBO MARIA ENRIQUETA POR MEDIO DE LA ESCRITURA 6561 DE 29-11-57 NOTARIA 9A DE BOGOTA, AL FOLIO 276936, OTRA PARTE LA ADQUIRIO LOS AYUELOS S.A. POR COMPRA DE ESTE Y DOS MAS A BANCO DE LOS TRABAJADORES SEGUN ESCRITURA 9117 DE 27-12-89 NOTARIA 9A DE BOGOTA, ESTE ADQUIRIO POR DACION EN PAGO DE ESTE Y 5 MAS DE HENAO CASTRILLON Y CIA LTDA SEGUN ESCRITURA 8394 BIS DE 27-12-84, NOTARIA 27A. DE BOGOTA; ESTE ADQUIRIO POR COMPRA DE ESTE Y OTRO A INGENIERIA Y CONSTRUCCION LTDA. SICO. LTDA POR ESCRITURA 6103 YA CITADA. ESTA ADQUIRIO POR PERMUTA CELEBRADA CON CONCRETO PREFORMADOS LTDA SEGUN ESCRITURA 1626 DE 10-04-76 NOTARIA 4A DE BOGOTA, ESTE ADQUIRIO POR COMPRA A ANGEL DE JARAMILLO MARIA ENRIQUETA, ANGEL POMBO LUIS ENRIQUE POR MEDIO DE LA ESCRITURA 5563 DE 27-09-74 NOTARIA 2A. DE BOGOTA; ESTOS ADQUIRIERON POR ADJUDICACION EN LA DIVISION MATERIAL CELEBRADA ENTRE ELLOS Y ANGEL MONTOYA ALBERTO, ANGEL MONTOYA JORGE, ANGEL MONTOYA ALFONSO, ANGEL POMBO LUIS ENRIQUE Y ANGEL DE POMBO MARIA ENRIQUETA POR MEDIO DE LA ESCRITURA 6561 DE 29-11-57 NOTARIA 5A. DE BOGOTA REGISTRADA AL FOLIO 240721; OTRA PARTE LA ADQUIRIO AYUELOS S.A. POR COMPRA DE ESTE Y OTROS A BANCO DE LOS TRABAJADORES POR ESCRITURA 9117 CITADA ANTERIORMENTE; ESTE ADQUIRIO POR DACION EN PAGO DE ESTE Y OTROS DE HENAO CASTRILLON Y CIA LTDA POR ESCRITURA 8394 BIS, YA CITADA, ESTE HUBO POR COMPRA A INGENIERIA Y CONSTRUCCION LTDA POR MEDIO DE LA ESCRITURA 6103 YA CITADA, ESTE ADQUIRIO POR ZANCEN MAX POR MEDIO DE LA ESCRITURA 2442 DE 30-05-77 NOTARIA 4A DE BOGOTA, REGISTRADA AL FOLIO 407545; ESTA ADQUIRIO EN MAYOR EXTENSION POR COMPRA A GUILLERMO ANGEL TAMAYO Y OTROS SEGUN ESCRITURA 2033 DE 23-07-54 NOTARIA 5A DE BOGOTA.

DIRECCION DEL INMUEBLE

Tipo Predio: URBANO

2) CL 21 81B 30 IN 12 AP 402 (DIRECCION CATASTRAL)

1) CALLE 30 79-30 "CONJUNTO RES.PORTAL DE MODELIA" PROPIE.HTAL APARTAMENTO 402 INT.12



OFICINA DE REGISTRO DE INSTRUMENTOS PUBLICOS DE BOGOTA ZONA
CENTRO
CERTIFICADO DE TRADICION
MATRICULA INMOBILIARIA

Certificado generado con el Pin No: 2411299695104789497

Nro Matrícula: 50C-1528142

Pagina 2 TURNO: 2024-805146

Impreso el 29 de Noviembre de 2024 a las 08:24:38 AM

"ESTE CERTIFICADO REFLEJA LA SITUACION JURIDICA DEL INMUEBLE
HASTA LA FECHA Y HORA DE SU EXPEDICION"

No tiene validez sin la firma del registrador en la ultima página

DETERMINACION DEL INMUEBLE:

DESTINACION ECONOMICA:

MATRICULA ABIERTA CON BASE EN LA(s) SIGUIENTE(s) (En caso de integración y otros)

50C - 1521199

ANOTACION: Nro 001 Fecha: 27-07-2001 Radicación: 2001-50555

Doc: ESCRITURA 3492 del 23-07-2001 NOTARIA 37 de BOGOTA D.C.

VALOR ACTO: \$

ESPECIFICACION: : 210 HIPOTECA DE CUERPO CIERTO

PERSONAS QUE INTERVIENEN EN EL ACTO (X-Titular de derecho real de dominio,I-Titular de dominio incompleto)

DE: C.M.T. FINCA RAIZ S.A.

NIT# 8300506874 X

A: CONAVI BANCO COMERCIAL Y DE AHORROS S.A. NIT.890.913.341.4

ANOTACION: Nro 002 Fecha: 30-08-2001 Radicación: 2001-59023

Doc: ESCRITURA 3905 del 17-08-2001 NOTARIA 37 de BOGOTA D.C.

VALOR ACTO: \$

ESPECIFICACION: : 360 CONSTITUCION DE PROPIEDAD HORIZONTAL

PERSONAS QUE INTERVIENEN EN EL ACTO (X-Titular de derecho real de dominio,I-Titular de dominio incompleto)

A: C.M.T. FINCA RAIZ S.A.

NIT# 8300506874 X

ANOTACION: Nro 003 Fecha: 06-03-2002 Radicación: 2002-17979

Doc: ESCRITURA 662 del 01-02-2002 NOTARIA 37 de BOGOTA D.C.

VALOR ACTO: \$

ESPECIFICACION: REFORMA REGLAMENTO DE PROPIEDAD HORIZONTAL: 0331 REFORMA REGLAMENTO DE PROPIEDAD HORIZONTAL EN EL SENTIDO EN QUE SE OMITIO LA ASIGNACION DE ALGUNAS TERRASAS COMUNES A VARIOS APARTAMENTOS.

PERSONAS QUE INTERVIENEN EN EL ACTO (X-Titular de derecho real de dominio,I-Titular de dominio incompleto)

A: C.M.T. FINCA RAIZ S.A.

NIT# 8300506874 X

ANOTACION: Nro 004 Fecha: 26-07-2002 Radicación: 2002-59868

Doc: ESCRITURA 3483 del 04-07-2002 NOTARIA 1 de BOGOTA

VALOR ACTO: \$41,500,000

ESPECIFICACION: COMPRAVENTA: 0125 COMPRAVENTA VIVIENDA DE INTERES SOCIAL

PERSONAS QUE INTERVIENEN EN EL ACTO (X-Titular de derecho real de dominio,I-Titular de dominio incompleto)

DE: C.M.T. FINCA RAIZ S.A.

NIT# 8300506874

A: OROZCO PINTO SIMON

CC# 79123330 X

ANOTACION: Nro 005 Fecha: 26-07-2002 Radicación: 2002-59868

Doc: ESCRITURA 3483 del 04-07-2002 NOTARIA 1 de BOGOTA

VALOR ACTO: \$

ESPECIFICACION: CONSTITUCION PATRIMONIO DE FAMILIA: 0315 CONSTITUCION PATRIMONIO DE FAMILIA

PERSONAS QUE INTERVIENEN EN EL ACTO (X-Titular de derecho real de dominio,I-Titular de dominio incompleto)



OFICINA DE REGISTRO DE INSTRUMENTOS PUBLICOS DE BOGOTA ZONA
CENTRO
CERTIFICADO DE TRADICION
MATRICULA INMOBILIARIA

Certificado generado con el Pin No: 2411299695104789497

Nro Matrícula: 50C-1528142

Pagina 3 TURNO: 2024-805146

Impreso el 29 de Noviembre de 2024 a las 08:24:38 AM

"ESTE CERTIFICADO REFLEJA LA SITUACION JURIDICA DEL INMUEBLE
HASTA LA FECHA Y HORA DE SU EXPEDICION"

No tiene validez sin la firma del registrador en la ultima página

DE: OROZCO PINTO SIMON

CC# 79123330

A: FAVOR SUYO, DE SU CONYUGE, O COMPA/ERO(A) PERMANENTE, DE MI(S) HIJO(S) MENOR(ES) ACTUAL(ES) O DE LOS QUE LLEGARE A
TENER

ANOTACION: Nro 006 Fecha: 26-07-2002 Radicación: 2002-59868

Doc: ESCRITURA 3483 del 04-07-2002 NOTARIA 1 de BOGOTA

VALOR ACTO: \$

ESPECIFICACION: HIPOTECA CON CUANTIA INDETERMINADA: 0205 HIPOTECA CON CUANTIA INDETERMINADA

PERSONAS QUE INTERVIENEN EN EL ACTO (X-Titular de derecho real de dominio,I-Titular de dominio incompleto)

DE: OROZCO PINTO SIMON

CC# 79123330 X

A: CONAVI BANCO COMERCIAL Y DE AHORROS S.A HOY BANCOLOMBIA S.A

NIT# 8909133414

ANOTACION: Nro 007 Fecha: 26-07-2002 Radicación: 2002-59868

Doc: ESCRITURA 3483 del 04-07-2002 NOTARIA 1 de BOGOTA

VALOR ACTO: \$4,664,000

Se cancela anotación No: 1

ESPECIFICACION: CANCELACION HIPOTECA RESPECTO DE ESTE INMUEBLE: 0783 CANCELACION HIPOTECA RESPECTO DE ESTE INMUEBLE

PERSONAS QUE INTERVIENEN EN EL ACTO (X-Titular de derecho real de dominio,I-Titular de dominio incompleto)

DE: CONAVI BANCO COMERCIAL Y DE AHORROS S.A HOY BANCOLOMBIA S.A

NIT# 8909133414

A: C.M.T. FINCA RAIZ S.A.

NIT# 8300506874

ANOTACION: Nro 008 Fecha: 03-10-2005 Radicación: 2005-95184

Doc: ESCRITURA 4982 del 08-09-2005 NOTARIA 1 de BOGOTA D.C.

VALOR ACTO: \$

ESPECIFICACION: REFORMA REGLAMENTO DE PROPIEDAD HORIZONTAL: 0331 REFORMA REGLAMENTO DE PROPIEDAD HORIZONTAL

ESCRITURA 3905 DE 17-08-2001 NOTARIA 37 DE BOGOTA EN EL SENTIDO DE ESTABLECER EL CAMBIO DE USO, LA VENTA Y ASIGNACION DE
USOS EXCLUSIVOS DE UNOS DEPOSITOS

PERSONAS QUE INTERVIENEN EN EL ACTO (X-Titular de derecho real de dominio,I-Titular de dominio incompleto)

A: CONJUNTO RESIDENCIAL PORTAL DE MODELIA I -PROPIEDAD HORIZONTAL

NIT# 8301009598

ANOTACION: Nro 009 Fecha: 16-02-2010 Radicación: 2010-14804

Doc: ESCRITURA 0151 del 22-01-2010 NOTARIA 1 de BOGOTA D.C.

VALOR ACTO: \$

Se cancela anotación No: 5

ESPECIFICACION: CANCELACION POR VOLUNTAD DE LAS PARTES: 0843 CANCELACION POR VOLUNTAD DE LAS PARTES DE PATRIMONIO

PERSONAS QUE INTERVIENEN EN EL ACTO (X-Titular de derecho real de dominio,I-Titular de dominio incompleto)

DE: OROZCO PINTO SIMON

CC# 79123330

A: OROZCO RODRIGUEZ FABIAN ANDRES

ANOTACION: Nro 010 Fecha: 16-02-2010 Radicación: 2010-14805



**OFICINA DE REGISTRO DE INSTRUMENTOS PUBLICOS DE BOGOTA ZONA
CENTRO
CERTIFICADO DE TRADICION
MATRICULA INMOBILIARIA**

Certificado generado con el Pin No: 2411299695104789497

Nro Matrícula: 50C-1528142

Pagina 4 TURNO: 2024-805146

Impreso el 29 de Noviembre de 2024 a las 08:24:38 AM

**"ESTE CERTIFICADO REFLEJA LA SITUACION JURIDICA DEL INMUEBLE
HASTA LA FECHA Y HORA DE SU EXPEDICION"**

No tiene validez sin la firma del registrador en la ultima página

Doc: ESCRITURA 411 del 11-02-2010 NOTARIA 1 de BOGOTA D.C.

VALOR ACTO: \$20,750,000

Se cancela anotación No: 6

ESPECIFICACION: CANCELACION POR VOLUNTAD DE LAS PARTES: 0843 CANCELACION POR VOLUNTAD DE LAS PARTES DE LA HIPOTECA

PERSONAS QUE INTERVIENEN EN EL ACTO (X-Titular de derecho real de dominio,I-Titular de dominio incompleto)

DE: BANCOLOMBIA S.A.

NIT# 8909039388

A: OROZCO PINTO SIMON

CC# 79123330

ANOTACION: Nro 011 Fecha: 01-03-2010 Radicación: 2010-19450

Doc: ESCRITURA 804 del 25-02-2010 NOTARIA 13 de BOGOTA D.C.

VALOR ACTO: \$110,000,000

ESPECIFICACION: COMPRAVENTA: 0125 COMPRAVENTA

PERSONAS QUE INTERVIENEN EN EL ACTO (X-Titular de derecho real de dominio,I-Titular de dominio incompleto)

DE: OROZCO PINTO SIMON

CC# 79123330

A: PE/A PEREZ LUIS ALEXANDER

CC# 17266896 X

ANOTACION: Nro 012 Fecha: 01-03-2010 Radicación: 2010-19450

Doc: ESCRITURA 804 del 25-02-2010 NOTARIA 13 de BOGOTA D.C.

VALOR ACTO: \$

ESPECIFICACION: HIPOTECA CON CUANTIA INDETERMINADA: 0205 HIPOTECA CON CUANTIA INDETERMINADA

PERSONAS QUE INTERVIENEN EN EL ACTO (X-Titular de derecho real de dominio,I-Titular de dominio incompleto)

DE: PE/A PEREZ LUIS ALEXANDER

CC# 17266896 X

A: BANCO BILBAO VIZCAYA ARGENTARIA COLOMBIA S.A. "BBVA COLOMBIA".

NIT# 8600030201

ANOTACION: Nro 013 Fecha: 03-01-2013 Radicación: 2013-424

Doc: ESCRITURA 2751 del 12-12-2012 NOTARIA CINCUENTA Y CUATRO de BOGOTA D. C. VALOR ACTO: \$142,000,000

ESPECIFICACION: COMPRAVENTA: 0125 COMPRAVENTA ESTE Y OTRO

PERSONAS QUE INTERVIENEN EN EL ACTO (X-Titular de derecho real de dominio,I-Titular de dominio incompleto)

DE: PE/A PEREZ LUIS ALEXANDER

CC# 17266896

A: MENDEZ MENDEZ RAFAEL ANGEL

CC# 19370685 X

ANOTACION: Nro 014 Fecha: 03-01-2013 Radicación: 2013-424

Doc: ESCRITURA 2751 del 12-12-2012 NOTARIA CINCUENTA Y CUATRO de BOGOTA D. C. VALOR ACTO: \$

ESPECIFICACION: HIPOTECA: 0203 HIPOTECA

PERSONAS QUE INTERVIENEN EN EL ACTO (X-Titular de derecho real de dominio,I-Titular de dominio incompleto)

DE: MENDEZ MENDEZ RAFAEL ANGEL

CC# 19370685

A: FONDO DE BIENESTAR SOCIAL DE LA CONTRALORIA GENERAL DE LA REPUBLICA

NIT# 8002526833

ANOTACION: Nro 015 Fecha: 28-06-2013 Radicación: 2013-57363



OFICINA DE REGISTRO DE INSTRUMENTOS PUBLICOS DE BOGOTA ZONA
CENTRO
CERTIFICADO DE TRADICION
MATRICULA INMOBILIARIA

Certificado generado con el Pin No: 2411299695104789497

Nro Matrícula: 50C-1528142

Pagina 6 TURNO: 2024-805146

Impreso el 29 de Noviembre de 2024 a las 08:24:38 AM

"ESTE CERTIFICADO REFLEJA LA SITUACION JURIDICA DEL INMUEBLE
HASTA LA FECHA Y HORA DE SU EXPEDICION"

No tiene validez sin la firma del registrador en la ultima página

FIN DE ESTE DOCUMENTO

El interesado debe comunicar al registrador cualquier falla o error en el registro de los documentos

USUARIO: Realtech

TURNO: 2024-805146

FECHA: 29-11-2024

EXPEDIDO EN: BOGOTA

SUPERINTENDENCIA DE NOTARIADO Y REGISTRO DE LA FE PÚBLICA OFICINA DE REGISTRO DE INSTRUMENTOS PUBLICOS DE BOGOTA ZONA CENTRO

JANETH CECILIA DIAZ CERVANTES
REGISTRADORA PRINCIPAL

SUPERINTENDENCIA
DE NOTARIADO
& REGISTRO
La guarda de la fe pública

Firmado electrónicamente en AvalSign. Hash: 20110b5





TRAZABILIDAD DE FIRMAS

Fechas y horas en UTC-0500 | Bogotá. Flujo de firmasVersión 1.0 AvalSign.

	Estado:	Firmado
	Documento:	LRCAJA-1013598829
	Hash documento:	c0ff210b52
	Fecha creación:	2024-12-04 11:36:27

Firmas | Gestionado en Aval sign Firmas: 1

<p>Perito actuante: </p> <p>ANDRES FERNANDO ROMERO BALAGUERA</p> <p>Documento: 14254793</p> <p>Firmado electrónicamente en AvalSign. Token: 621890</p>	
<p>Puntos de autenticación: Correo electrónico: superinmobiliariac@gmail.com Celular: 3124024102</p> <p>Nivel de seguridad: Validado por código único enviado por correo y MSM</p> <p>IP registrada de: Perito 186.31.22.2 2024-12-04 12:11:00</p>	



Gestionado por avalsign.com

Documento firmado electrónicamente de acuerdo con la Ley 527 de 1999 y el Decreto 2364 de 2012. Trazabilidad de los datos y firmantes para garantía de la autenticidad e integridad.

Política de tratamiento de datos: <https://avalsign.com/politica>

