



QR validez del avalúo

INFORME DE AVALUO LRCAJA-94040392-V2

RESUMEN EJECUTIVO		ANTECEDENTES	
CLIENTE	MARCOS AURELIO VARGAS GIRON	FECHA VISITA	25/11/2024
NIT / C.C CLIENTE	94040392	FECHA INFORME	25/11/2024
DIRECCIÓN	CL 11 SUR # 20 - 40 ACTUAL	DIRIGIDO A	Caja Promotora de Vivienda Militar y de Policía
SECTOR	Urbano Estrato 2	EDAD (AÑOS)	4 años
BARRIO	SANTA ISABEL	REMODELADO	
CIUDAD	Neiva	OCUPANTE	Desocupado
DEPARTAMENTO	Huila	TIPO DE INMUEBLE	Casa
PROPOSITO	Modelo 8-14	USO ACTUAL	Vivienda
TIPO AVALUO	valor comercial		
VALUADOR	SERGIO FERNANDO AYCARDI VILLANEDA		
IDENTIFICACIÓN	12136150		

ASPECTOS JURIDICOS

PROPIETARIO	LUZ ADRIANA BARRERA BUSTOS				
NUM.	1167 EscrituraDe	NOTARIA	4	FECHA	16/05/2024
ESCRITURA	Propiedad				
CIUDAD	Neiva	DEPTO		Huila	
ESCRITURA					
CEDULA	410010105000004130031000000000				
CATASTRAL					
LICENCIA DE CONSTRUCCIÓN	NO APORTADA				
NOMBRE DEL CONJUNTO/EDIFICIO	NO APLICA				
VALOR ADMINISTRACIÓN	No Tiene	MENSUALIDAD		VRxM2	

M. INMOB.	Nº
200-66098	casa
MATRICULA	NRO. GARAJE
Privado-Integral vivienda	1

OBSERVACIONES GENERALES

Inmueble ubicado en: Sector suroriental de la ciudad, destinación a vivienda estrato 1 y 2.

Al inmueble se llega así: Tomando la carrera 15 rumbo sur hasta la calle 2 sur, por esta a mano izquierda, rumbo oriente hasta la carrera 21, se gira a mano derecha, rumbo sur hasta la calle 11 sur, por esta a mano derecha, rumbo oriente, a mitad de cuadra se ubica el inmueble, costado izquierdo. Cuenta con servicios públicos (agua, energía y gas), contadores instalados y funcionales.

DEPENDENCIAS

Sala	1	Estudio	0	Alcobas	4
Comedor	1	Estar	0	B. priv	0
Cocina	Sencilla	AlcServ.	0	Terraza	
Zropa	1	BServ	0	Jardín	No
Patio	1	Bsocial	1	Balcón	0
Garajes		Exclusivo	NO	Sencillo	SI
Cubierto	SI	Privado	NO	Doble	NO
Descubierto	NO	Comunal	NO	Servidumb.	

ACABADOS

DETALLE	CALIDAD	ESTADO
Sala	Sin acabado	Bueno.
Comedor	Sin acabado	Bueno.
Cocina	Sin acabado	Bueno.
Baño	Sencillo	Bueno.
Piso	Sencillo	Bueno.
Techo	Sencillo	Bueno.
Muro	Sin acabado	Bueno.
Carpinteria	Sencillo	Bueno.

DOTACIÓN COMUNAL

Porteria	No	Bicicletero	No	Acensores	No
Piscinas	No	TerrazaComunal	No	JardinInfantil	No
PlantaElect.	No	Calefaccion	No	Golfito	No
Gar.Visit.	No	Ginmnasio	No	BombaEyectora	No
Porteria	No	Tanque	No	Cancha	No
ZonaVerde	No	Shut	No	Citofono	No
Aire	No	Teatrino	No	Sauna	No

VALOR COMERCIAL \$ COP 97,440,000

VALOR ASEGURABLE \$ COP 97,440,000

CALIFICACIÓN DE GARANTÍA

FAVORABLE: Si

Observación de Favorabilidad

El inmueble es FAVORABLE para Caja Promotora de Vivienda Militar y de Policía Modelo 8-14

NOMBRES Y FIRMAS

  
SERGIO FERNANDO AYCARDI VILLANEDA  
Perito Actuante  
C.C: 12136150 RAA: AVAL-12136150

  
Los Rosales Constructora Inmobiliaria S.A.S.  
Nombre de la firma

Oficina: Cl 151 #18A-34 OF. 505 Bogotá; PBX: 6019159007 Ext. 101  
Página web: <https://losrosales.com/> Email: [avaluos@losrosales.com](mailto:avaluos@losrosales.com)

## INFORMACIÓN DE ÁREAS / NORMATIVIDAD

<b>Uso Principal Según Norma</b>	VIVIENDA V3
<b>Uso Compatible Según Norma</b>	COMERCIO LOCAL
<b>Uso Condicionado Según Norma</b>	COMERCIO LOCAL
<b>Uso Prohibido Según Norma</b>	ACTIVIDADES DE PROSTITUCION O SIMILARES

Amenaza Riesgo Inundacion	NINGUNO
Amenaza Riesgo Movimiento en masa	NINGNO
Suelos De Proteccion	NO
Patrimonio	NO

Area Lote	120	Frente	6
Forma	RECTANGULAR	Fondo	20
Topografía	PLANA	Rel. Fte./Fdo.	1:3.34

## NORMAS DE USO DE SUELO

Decreto / Acuerdo	026 DE 2.009
Antejardín	0
Uso principal	VIVIENDA V3
Altura permitida pisos	5 PISOS
Aislamiento posterior	3
Índice de ocupación	0.7
Índice de construcción:	1.53
No. De Unidades:	1

## CONSTRUCCIÓN

ÁREAS JURÍDICAS	UND	VALOR
AREA DE TERRENO	M2	120
AREA CONSTRUIDA	M2	

ÁREAS CATASTRAL	UND	VALOR
AREA DE TERRENO	M2	128
AREA CONSTRUIDA	M2	89
AVALUO CATASTRAL 2024	PESOS	14894000

ÁREAS MEDIDAS EN VISITA	UND	VALOR
AREA DE TERRENO	M2	120
AREA CONSTRUIDA	M2	72

ÁREAS VALORADAS	UND	VALOR
AREA DE TERRENO	M2	120
AREA CONSTRUIDA	M2	72

### OBSERVACIONES DE ÁREAS

## SECTOR

Uso predominante	Residencial
Demanda / interés	Media

	Nivel de equipamiento	Distancias aprox.
Comercial	Bueno	0-100
Escolar	Bueno	400-500
Asistencial	Bueno	400-500
Estacionamientos	Bueno	100-200
Áreas verdes	Bueno	100-200
Zonas recreativas	Bueno	100-200

	Tiene / No tiene	Estado de conserv.
Andenes	SI	Bueno
Sardineles	SI	Bueno
Vías Pavimentadas	NO	Bueno
Transporte Público	Bueno	

	Sector	Predio
Acueducto	SI	SI
Alcantarillado	SI	SI
Energía Eléctrica	SI	SI
Gas Natural	SI	SI

## Amoblamiento Urbano

**Paradero:**

**Zonas verdes:**

**Arborización:**

NO

### Impacto A

## Aire:

**Basura:**

**Ruido:**

**Cond seguridad:**

**Aguas servidas:**

## EDIFICACIÓN - ESTRUCTURA

<b>Estado de construcción</b>	En obra
<b>Tipo</b>	VIP Vivienda Interes Prioritario
<b>Avance(En construcción)</b>	100%
<b>Estado de conservación</b>	Bueno
<b>N° de Pisos</b>	1
<b>N° de Sótanos</b>	
<b>Vida Útil</b>	100 años
<b>Vida Remanente</b>	96
<b>Estructura</b>	Tradicional
<b>Material de Construcción</b>	concreto reforzado
<b>Fecha de Remodelación</b>	
<b>Daños previos</b>	NO
<b>Ubicación</b>	CL 11 SUR # 20 - 40 ACTUAL

Ajuste sismo resistente	NO
Cubierta	Placa de concreto
Fachada	pañete y pintura
Ancho Fachada	3-6 metros
Irregularidad Planta	No
Irregularidad Altura	No
Tipología Vivienda	Casa Continua
Año de Construcción	2020

### **Comentarios de estructura**

Estructura en aparente buen estado de conservación en el momento de la visita, no se observa grietas o fallas a simple vista.

La presente tasación no constituye un dictamen estructural, de cimentación o de cualquier otra rama de la ingeniería civil o la arquitectura, por lo tanto, no puede ser utilizado para fines relacionados con esas ramas; ni se asume responsabilidad por vicios ocultos u otras características del inmueble.

Oficina: CI 151 #18A-34 OF. 505 Bogotá; PBX: 6019159007 Ext. 101

Página web: <https://losrosales.com/> Email: [avaluos@losrosales.com](mailto:avaluos@losrosales.com)

CUADRO DE VALORACIÓN

Tipo de Área	Descripción	Área	Unidad	Valor unitario	%	Valor total
Area de Terreno	terreno	120	M2	\$410,000.00	50.49%	\$49,200,000.00
Area Construida	casa	72	M2	\$670,000.00	49.51%	\$48,240,000.00
TOTALES					100%	\$97,440,000
Valor en letras			Noventa y siete millones cuatrocientos cuarenta mil Pesos Colombianos			

TOTAL COMERCIAL \$97,440,000

OFERTA Y DEMANDA

Tiempo esperado de comercialización (Meses):	12
Perspectivas de valoración:	De acuerdo a las condiciones del sector y a la dinámica de mercado del mismo, se consideran perspectivas de valoración bajas
Comportamiento Oferta y Demanda:	Del análisis del segmento del mercado relativo a los inmuebles comparables con el que se valora se deduce que la oferta en la zona es media, y se considera que la demanda es media.
Actualidad edificadora:	No se observó actividad edificadora en su entorno inmediato.

SALVEDADES

**Jurídica:** La presente tasación no constituye un estudio de títulos, ni se asume responsabilidad por vicios ocultos u otras características del inmueble.

**Garaje:** Posibilidad de guardar vehículo pequeño en área de salón comedor.

**Entorno:** Sector popular residencial con comercio de abarrotes a media cuadra, colegio departamental y asistencia aproximadamente a 6 cuadras.

**Dependencia:** Casa. Consta de: sala: 1, Comedor: 1, Cocina: Sencilla, Baño social: 1, Patio interior: 1, Habitaciones: 4, Zona ropas: 1, Ventilación: Bueno, Iluminación: Bueno

**Acabados:** Casa construida en ladrillo sin terminados, piso rústico, cubierta en placa de concreto para futuro segundo piso.

EXPLICACIÓN METODOLOGÍA UTILIZADA

Para la determinación del valor comercial del inmueble objeto de avalúo, de acuerdo con lo establecido en el **Decreto 1420 del 24 de julio de 1998** y su correspondiente resolución reglamentaria **Resolución 620 del 23 de septiembre de 2008** expedida por el Instituto Geográfico Agustín Codazzi, por la cual se establecen los procedimientos para los avalúos ordenados dentro del marco de la **Ley 388 de 1997**; se utiliza el siguiente (s) método(s):

**MÉTODO DE COMPARACIÓN O DE MERCADO:** Es la técnica valuatoria que busca establecer el valor comercial del bien, a partir del estudio de las ofertas o transacciones recientes, de bienes semejantes y comparables al del objeto de avalúo. Tales ofertas o transacciones deberán ser clasificadas, analizadas e interpretadas para llegar a la estimación del valor comercial.

**MÉTODO DE COSTO DE REPOSICIÓN:** Es el que busca establecer el valor comercial del bien objeto de avalúo a partir de estimar el costo total de la construcción a precios de hoy, un bien semejante al del objeto de avalúo, y restarle la depreciación acumulada. Para la depreciación de las construcciones se deben emplear modelos continuos y no los discontinuos o en escalera. Deberá adoptarse un sistema que tenga en cuenta la edad y el estado de conservación, tal como lo establece Fitto y Corvini.

MERCADO

#	DIRECCION	VALOR VENTA	NEG	VALOR DEPURADO	TELEFONO	TERRENO M2	TAMANO CONSTRUCCI ON M2	VALOR CONSTRUCCION M2	VALOR CONSTRUCCION
1	Casa Santa Isabel	\$95,000,000	0.95	\$90,250,000	3136442894	120	70	\$700,000	\$49,000,000
2	Casa Santa Isabel	\$110,000,000	0.95	\$104,500,000	3136442894	120	90	\$700,000	\$63,000,000
3	Casa Santa Isabel	\$95,000,000	0.95	\$90,250,000	3025491056	120	70	\$700,000	\$49,000,000
4	Casa Santa Isabel	\$140,000,000	0.9	\$126,000,000	3163659705	84	110	\$800,000	\$88,000,000
Del inmueble						120	72		

#	TOTAL SIN CONSTRUCCION	TERRENO M2	FACTOR TAMANO	FACTOR UBICACION	FACTOR HOMOLOGADO	RESULTADOS
1	\$41,250,000	\$343,750	1.0	1.15	1.15	\$395,313
2	\$41,500,000	\$345,833	1.0	1.15	1.15	\$397,708
3	\$41,250,000	\$343,750	1.0	1.15	1.15	\$395,313
4	\$38,000,000	\$452,381	1.0	1.0	1.00	\$452,381
					PROMEDIO	\$410,178.57
					DESV. STANDAR	\$28,157.58
					COEF. VARIACION	6.86%

TERRENO	ADOPTADOM2	\$410,000.00	AREA	120	TOTAL	\$49,200,000.00
CONSTRUCCION	ADOPTADOM2	\$670,000.00	AREA	72	TOTAL	\$48,240,000.00
VALOR TOTAL	\$97,440,000.00					

Observaciones:  
Valor propuesto de \$97'440.000.00

Enlaces:  
1.-[casahonor.inmobiliaria](#) 2.-[casahonor.inmobiliaria](#) 3.-[Facebook](#) 4.-[marketplace](#)

UBICACIÓN DEL INMUEBLE VALORADO

DIRECCIÓN:

CL 11 SUR # 20 - 40 ACTUAL | SANTA ISABEL | Neiva | Huila

COORDENADAS (DD)

Latitud: 2.914875

Longitud:-75.276357

COORDENADAS (DMS)

Latitud: 2° 54´ 53.5494´´

Longitud:75° 16´ 34.8852´´

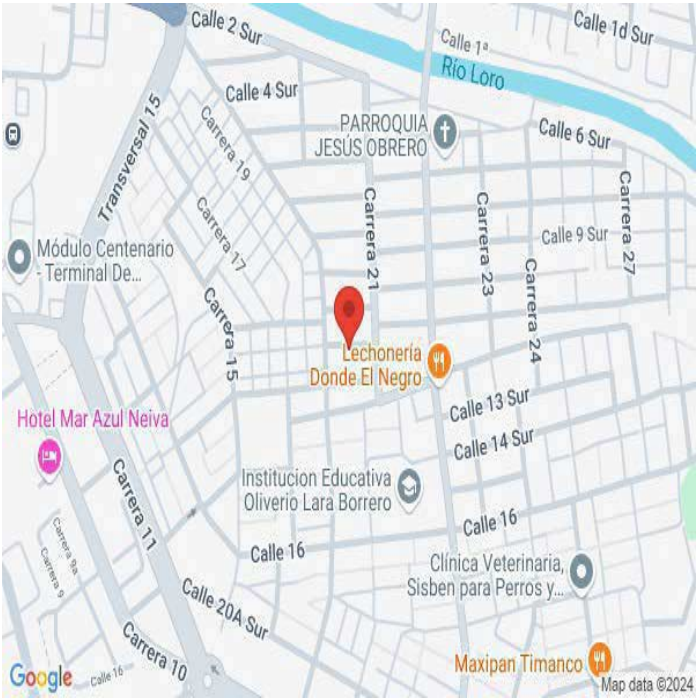

PLANO DE DISTRIBUCIÓN

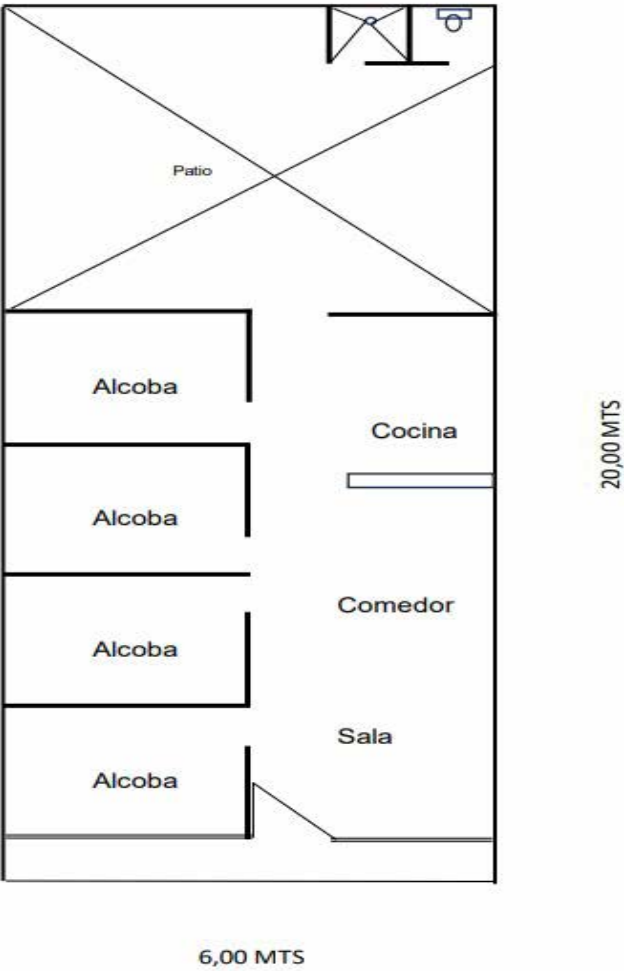



## FOTOS General

Foto Selfie



Vía frente al inmueble



Vía frente al inmueble



Contador de Energia



Contador de Agua



Contador de Gas



Fachada del Inmueble



Fachada del Inmueble





## FOTOS General

Nomenclatura



Nomenclatura



Puerta de entrada



Sala Comedor



Cocina



Cocina



Hab. 1 o Habitación Principal



Habitación 2



## FOTOS General

Habitación 3



Habitación 4



Baño Social 1



Patio Interior



Patio Interior





## CONSIDERACIONES FINALES PARA EL INFORME DE AVALÚO

**VOCABULARIO:** **PRECIO:** Es un término que se utiliza para la cuantía que se solicita, ofrece o paga por un bien o servicio. El precio de venta es un hecho histórico. **COSTO:** es el precio pagado por los bienes y servicios o la cantidad exigida para crear o producir el bien o el servicio. **MERCADO:** un mercado es el entorno en el que se comercializan bienes y servicios entre compradores y vendedores a través de un mecanismo de precios. --- **AVALÚO:** Es el estudio o proceso mediante el cual se estima y documenta el valor de un bien o bien inmueble, servicio, actividad, cosa u objeto, de acuerdo a la apreciación personal expresada por un profesional que cuenta con los conocimientos técnicos, aplique normas y procedimientos generalmente aceptados en esta especialidad. --- **VALOR COMERCIAL:** Es el precio más probable en que se podría comercializar un bien, en las circunstancias prevalecientes a la fecha del avalúo, en un plazo razonable de exposición, en una transacción llevada a cabo entre un oferente y un demandante libre de presiones, bien informados.

**ABREVIACIONES:** **Apartamento:** APTO ó AP --- **TORRE:** TO --- **LOTE:** LO --- **CASA:** CS o CA --- **AVENIDA:** AV --- **CALLE:** CL --- **CARRERA:** CRA ó KR --- **Diagonal:** Diag. --- **Conjunto:** CJ --- **Edificio:** ED --- **Residencial:** Res --- **Eta**

**Información:** S/I ----- **METODOLOGÍA:** Para la determinación del valor comercial del inmueble objeto de avalúo, de acuerdo con lo establecido en el **Decreto 1420 del 24 de julio de 1998** y su correspondiente resolución reglamentaria **Resolución 620 del 23 de septiembre de 2008** expedida por el Instituto Geográfico Agustín Codazzi, por la cual se establecen los procedimientos para los avalúos ordenados dentro del marco de la **Ley 388 de 1997:**

**1. Método de comparación o de mercado:** Es la técnica valuatoria que busca establecer el valor comercial del bien, a partir del estudio de las ofertas o transacciones recientes, de bienes semejantes y comparables al del objeto de avalúo. Tales ofertas o transacciones deberán ser clasificadas, analizadas e interpretadas para llegar a la estimación del valor comercial.

**2. Método de capitalización de rentas o ingresos:** Es la técnica valuatoria que busca establecer el valor comercial de un bien, a partir de las rentas o ingresos que se puedan obtener del mismo bien, o inmuebles semejantes y comparables por sus características físicas, de uso y ubicación, trayendo a valor presente la suma de los probables ingresos o rentas generadas en la vida remanente del bien objeto de avalúo, con una tasa de capitalización o interés.

**3. Método de costo de reposición:** Es el que busca establecer el valor comercial del bien objeto de avalúo a partir de estimar el costo total de la construcción a precios de hoy, un bien semejante al del objeto de avalúo, y restarle la depreciación acumulada. Para la depreciación de las construcciones se deben emplear modelos continuos y no los discontinuos o en escalera. Deberá adoptarse un sistema que tenga en cuenta la edad y el estado de conservación, tal como lo establece Fitto y Corvini.

**4-) Método o técnica Residual:** Es el que busca establecer el valor comercial del bien, normalmente para el terreno, a partir de estimar el monto total de las ventas de un proyecto de construcción, acorde con la reglamentación urbanística vigente y de conformidad con el mercado del bien final vendible, en el terreno objeto de avalúo. Este método (técnica) debe desarrollarse bajo el principio de mayor y mejor uso.

## DECLARACION DE CUMPLIMIENTO

**El valuador confirma que:** el informe de valuación es confidencial para las partes, hacia quien está dirigido o sus asesores profesionales, para el propósito específico del encargo; no se acepta ninguna responsabilidad ante ninguna tercera parte, y el valuador no acepta ninguna responsabilidad por la utilización inadecuada del informe. Se prohíbe la publicación del informe en todo o en parte, o cualquier referencia al mismo, o a las cifras de valuación contenidas en él, o los nombres y afiliación profesional de los valuadores, sin el consentimiento escrito del Valuador. --- **El profesional que firma** declara que no tiene hoy, ni espera tener en el futuro, interés en la propiedad valorada; ni participación en los usos que se hagan del avalúo, ni con las personas que participen en la operación. Ha inspeccionado el inmueble personalmente y/o su equipo de trabajo con RAA vigente, y la información es la observada; los inconvenientes y limitaciones que pueda tener el bien y su vecindario, están mencionados. Además, se mantendrá un nivel de confidencialidad, acorde a las exigencias de **Los Rosales Constructora Inmobiliaria S.A.S.** --- No es responsabilidad del valuador, el uso de este informe, para un fin distinto al que fue solicitado. --- **La valuación se llevó a cabo conforme a un código de ética** y normas de conducta. El Valuador ha cumplido los requisitos de formación de su profesión. Se adjunta el registro RAA de evaluador en el presente informe. Las descripciones de hechos presentadas en el informe son correctas hasta donde el Valuador alcanza a conocer. Los análisis y resultados solamente se ven restringidos por las hipótesis y condiciones restrictivas que se describen en el informe.

## CONDICIONANTES Y SALVEDADES AL AVALÚO

La compañía valuadora así como el valuador no serán responsables de la veracidad de la información urbanística que afecte o haya afectado el inmueble objeto del predio en el momento de la realización del avalúo. El avaluador deberá dejar consignadas las inconsistencias que observe. --- **La compañía valuadora** así como el valuador no serán responsables de la veracidad de la información y ubicación del bien, informada por el solicitante; los antecedentes de propiedad asentados en el presente Avalúo es la contenida en la documentación oficial proporcionada por el solicitante del propio Avalúo y/o propietario del bien a valuar y/o entidad pública o privada solicitante del avalúo, la cual asumimos como correcta y se recibe de buena fe. Entre ella, podemos mencionar la escritura de propiedad o propiedad horizontal, certificado de libertad y tradición, entre otros. --- **El presente Avalúo es de USO exclusivo del(os) solicitante(s)** para el destino o propósito expresado en el mismo, por lo que no podrá ser utilizado para fines distintos. ---- **La presente tasación no constituye un dictamen estructural, de cimentación, de hidrología, de suelos, de sismología,** o de cualquier otra rama de la ingeniería civil o la arquitectura, por lo tanto, no puede ser utilizado para fines relacionados con esas ramas ni se asume responsabilidad por vicios ocultos u otras características del inmueble que no puedan ser apreciadas en una visita normal de inspección física para efectos de tasación. Incluso cuando se aprecien algunas características que puedan constituir anomalías con respecto al estado de conservación normal **-según la vida útil consumida** de un inmueble o a su estructura, el valuador no asume mayor responsabilidad que así indicarlo cuando son detectadas, ya que aunque se presenten estados de conservación malos o ruinosos, es obligación del perito realizar la tasación según los criterios y normas vigentes y aplicables según el propósito del mismo. -- **No se han tenido** en cuenta en la elaboración del presente informe, posibles contingencias o afectaciones de orden jurídico, tales como: Titulación, Modos de Adquisición de Dominio, limitaciones de dominio, Contratos de Tenencia, Demandas Pendientes y en general cualquier asunto de carácter legal. El valor asignado se entiende como valor presente del inmueble tal y como se encontraba al momento de efectuar la visita de inspección. **Por tales motivos, el presente avalúo, no representa en ninguno de los casos un estudio de títulos.** --- Los valores comerciales asignados a los inmuebles, tienen que ver directamente con el área determinada en los documentos públicos suministrados por el interesado y/o áreas susceptibles de legalizar de acuerdo a la normatividad aplicable. --**Vigencia del avalúo: decretos 1420/1998 y 422/2000**, expedidos por el Ministerio de Hacienda y Crédito Público y ministerio de Desarrollo Económico, el presente avalúo tiene una **vigencia de un año**, contado desde la fecha expedición, siempre y cuando las condiciones físicas, intrínsecas, extrínsecas y normativas del inmueble valuado, no sufran cambios significativos, así como tampoco se presenten variaciones representativas del mercado inmobiliario comparable. Por otra parte, el **Decreto 145/2000**, "por medio del cual se establecen las condiciones de los créditos de vivienda individual a largo plazo, el avalúo practicado para tal fin, debe encontrarse dentro de los **seis (6) meses** anteriores al otorgamiento del crédito" --- **FAVORABILIDAD:** La finalidad de un proceso valuatorio, es dar valor, por tal motivo cuando se da un concepto de favorabilidad, este está sujeto al cumplimiento de las políticas exigidas por la entidad a la que se le está dirigiendo el avalúo, la cual establece los requisitos para dar un concepto, de acuerdo a los requerimientos internos de dicha entidad. La favorabilidad es un concepto independiente al valor del avalúo, el cual no se afecta por dicho concepto. NO es responsabilidad del perito y/o de Los Rosales dicho concepto, el cual se aporta de buena fe, es responsabilidad de a quien se dirige el avalúo verificar de acuerdo a sus políticas.

## FINAL DEL INFORME AVALÚO LRCAJA-94040392-V2



PIN de Validación: a43409b6



<https://www.raa.org.co>



## Corporación Autorregulador Nacional de Avaluadores - ANA

NIT: 900796614-2

### Entidad Reconocida de Autorregulación mediante la Resolución 20910 de 2016 de la Superintendencia de Industria y Comercio

El señor(a) SERGIO FERNANDO AYCARDI VILLANEDA, identificado(a) con la Cédula de ciudadanía No. 12136150, se encuentra inscrito(a) en el Registro Abierto de Avaluadores, desde el 21 de Febrero de 2017 y se le ha asignado el número de avaluador AVAL-12136150.

Al momento de expedición de este certificado el registro del señor(a) SERGIO FERNANDO AYCARDI VILLANEDA se encuentra **Activo** y se encuentra inscrito en las siguientes categorías y alcances:

#### Categoría 1 Inmuebles Urbanos

##### Alcance

- Casas, apartamentos, edificios, oficinas, locales comerciales, terrenos y bodegas situados total o parcialmente en áreas urbanas, lotes no clasificados en la estructura ecológica principal, lotes en suelo de expansión con plan parcial adoptado.

Fecha de inscripción  
**21 Feb 2017**

Regimen  
**Regimen de Transición**

Fecha de actualización  
**29 Abr 2022**

Regimen  
**Régimen Académico**

#### Categoría 2 Inmuebles Rurales

##### Alcance

- Terrenos rurales con o sin construcciones, como viviendas, edificios, establos, galpones, cercas, sistemas de riego, drenaje, vías, adecuación de suelos, pozos, cultivos, plantaciones, lotes en suelo de expansión sin plan parcial adoptado, lotes para el aprovechamiento agropecuario y demás infraestructura de explotación situados totalmente en áreas rurales.

Fecha de inscripción  
**21 Feb 2017**

Regimen  
**Regimen de Transición**

Fecha de actualización  
**29 Abr 2022**

Regimen  
**Régimen Académico**

#### Categoría 3 Recursos Naturales y Suelos de Protección

##### Alcance

- Bienes ambientales, minas, yacimientos y explotaciones minerales. Lotes incluidos en la estructura ecológica principal, lotes definidos o contemplados en el Código de recursos Naturales Renovables y daños ambientales.

Fecha de inscripción  
**05 Mayo 2022**

Regimen  
**Régimen Académico**





PIN de Validación: a43409b6



#### Categoría 4 Obras de Infraestructura

##### Alcance

- Estructuras especiales para proceso, puentes, túneles, acueductos y conducciones, presas, aeropuertos, muelles y demás construcciones civiles de infraestructura similar.

Fecha de inscripción  
**05 Mayo 2022**

Regimen  
**Régimen Académico**

#### Categoría 5 Edificaciones de Conservación Arqueológica y Monumentos Históricos

##### Alcance

- Edificaciones de conservación arquitectónica y monumentos históricos.

Fecha de inscripción  
**05 Mayo 2022**

Regimen  
**Régimen Académico**

#### Categoría 6 Inmuebles Especiales

##### Alcance

- Incluye centros comerciales, hoteles, colegios, hospitales, clínicas y avance de obras. Incluye todos los inmuebles que no se clasifiquen dentro de los numerales anteriores.

Fecha de inscripción  
**21 Feb 2017**

Regimen  
**Regimen de Transición**

Fecha de actualización  
**29 Abr 2022**

Regimen  
**Régimen Académico**

#### Categoría 7 Maquinaria Fija, Equipos y Maquinaria Móvil

##### Alcance

- Equipos eléctricos y mecánicos de uso en la industria, motores, subestaciones de planta, tableros eléctricos, equipos de generación, subestaciones de transmisión y distribución, equipos e infraestructura de transmisión y distribución, maquinaria de construcción, movimiento de tierra, y maquinaria para producción y proceso. Equipos de cómputo: Microcomputadores, impresoras, monitores, módems y otros accesorios de estos equipos, redes, main frames, periféricos especiales y otros equipos accesorios de estos. Equipos de telefonía, electromedicina y radiocomunicación. Transporte Automotor: vehículos de transporte terrestre como automóviles, camperos, camiones, buses, tractores, camiones y remolques, motocicletas, motociclos, mototriciclos, cuatrimotos, bicicletas y similares.

Fecha de inscripción  
**05 Mayo 2022**

Regimen  
**Régimen Académico**



PIN de Validación: a43409b6



<https://www.raa.org.co>



## Categoría 8 Maquinaria y Equipos Especiales

### Alcance

- Naves, aeronaves, trenes, locomotoras, vagones, teleféricos y cualquier medio de transporte diferente del automotor descrito en la clase anterior.

Fecha de inscripción  
**05 Mayo 2022**

Regimen  
**Régimen Académico**

## Categoría 9 Obras de Arte, Orfebrería, Patrimoniales y Similares

### Alcance

- Arte, joyas, orfebrería, artesanías, muebles con valor histórico, cultural, arqueológico, palenteológico y similares.

Fecha de inscripción  
**05 Mayo 2022**

Regimen  
**Régimen Académico**

## Categoría 10 Semovientes y Animales

### Alcance

- Semovientes, animales y muebles no clasificados en otra especialidad.

Fecha de inscripción  
**05 Mayo 2022**

Regimen  
**Régimen Académico**

## Categoría 11 Activos Operacionales y Establecimientos de Comercio

### Alcance

- Revalorización de activos, inventarios, materia prima, producto en proceso y producto terminado. Establecimientos de comercio.

Fecha de inscripción  
**05 Mayo 2022**

Regimen  
**Régimen Académico**

## Categoría 12 Intangibles

### Alcance

- Marcas, patentes, secretos empresariales, derechos autor, nombres comerciales, derechos deportivos, espectro radioeléctrico, fondo de comercio, prima comercial y otros similares.



PIN de Validación: a43409b6



<https://www.raa.org.co>



Fecha de inscripción  
**05 Mayo 2022**

Regimen  
**Régimen Académico**

### Categoría 13 Intangibles Especiales

#### Alcance

- Daño emergente, lucro cesante, daño moral, servidumbres, derechos herenciales y litigiosos y demás derechos de indemnización o cálculos compensatorios y cualquier otro derecho no contemplado en las clases anteriores.

Fecha de inscripción  
**05 Mayo 2022**

Regimen  
**Régimen Académico**

Adicionalmente, ha inscrito las siguientes certificaciones de calidad de personas (Norma ISO 17024) y experiencia:

- Certificación expedida por Registro Nacional de Avaluadores R.N.A, en la categoría Inmuebles Urbanos con el Código URB-0118, vigente desde el 01 de Agosto de 2015 hasta el 31 de Octubre de 2017, inscrito en el Registro Abierto de Avaluadores, en la fecha que se refleja en el anterior cuadro.
- Certificación expedida por Registro Nacional de Avaluadores R.N.A, en la categoría Inmuebles Rurales con el Código RUR-0584, vigente desde el 01 de Junio de 2017 hasta el 30 de Junio de 2021, inscrito en el Registro Abierto de Avaluadores, en la fecha que se refleja en el anterior cuadro.
- Certificación expedida por Registro Nacional de Avaluadores R.N.A, en la categoría Inmuebles Especiales con el Código ESP-0078, vigente desde el 01 de Diciembre de 2017 hasta el 31 de Diciembre de 2021, inscrito en el Registro Abierto de Avaluadores, en la fecha que se refleja en el anterior cuadro.

NOTA: LA FECHA DE VIGENCIA DE LOS DOCUMENTOS ACÁ RELACIONADOS, ES INDEPENDIENTE DE LA VIGENCIA DE ESTE CERTIFICADO Y DIFERENTE DE LA VIGENCIA DE INSCRIPCIÓN EN EL RAA

#### Los datos de contacto del Avaluador son:

Ciudad: NEIVA, HUILA  
Dirección: CARRERA 5 # 6 - 44 OFIC 310  
Teléfono: 3006023024  
Correo Electrónico: saycardi@hotmail.com

#### Experiencia verificada:

- INMOBILIARIA Y SERVICIOS ADMINISTRATIVOS LIMITADA - AVALÚOS URBANOS Y RURALES - 2007.

#### Títulos Académicos, Certificados de Aptitud Ocupacional y otros programas de formación:

Técnico Laboral por Competencias en Avalúos- Corporación Tecnológica Empresarial





PIN de Validación: a43409b6



<https://www.raa.org.co>



Que revisados los archivos de antecedentes de procesos disciplinarios de la ERA Corporación Autorregulador Nacional de Avaluadores - ANA; no aparece sanción disciplinaria alguna contra el(la) señor(a) **SERGIO FERNANDO AYCARDI VILLANEDA**, identificado(a) con Cédula de ciudadanía No. 12136150

El(la) señor(a) **SERGIO FERNANDO AYCARDI VILLANEDA** se encuentra al día con el pago sus derechos de registro, así como con la cuota de autorregulación con Corporación Autorregulador Nacional de Avaluadores - ANA.

Con el fin de que el destinatario pueda verificar este certificado se le asignó el siguiente código de QR, y puede escanearlo con un dispositivo móvil u otro dispositivo lector con acceso a internet, descargando previamente una aplicación de digitalización de código QR que son gratuitas. La verificación también puede efectuarse ingresando el PIN directamente en la página de RAA <http://www.raa.org.co>. Cualquier inconsistencia entre la información acá contenida y la que reporte la verificación con el código debe ser inmediatamente reportada a Corporación Autorregulador Nacional de Avaluadores - ANA.



PIN DE VALIDACIÓN

a43409b6

El presente certificado se expide en la República de Colombia de conformidad con la información que reposa en el Registro Abierto de Avaluadores RAA., a los un (01) días del mes de Noviembre del 2024 y tiene vigencia de 30 días calendario, contados a partir de la fecha de expedición.

Firma: \_\_\_\_\_  
Alexandra Suarez  
Representante Legal



OFICINA DE REGISTRO DE INSTRUMENTOS PUBLICOS DE NEIVA  
CERTIFICADO DE TRADICION  
MATRICULA INMOBILIARIA

Certificado generado con el Pin No: 2410012175101574189

Nro Matrícula: 200-66098

Pagina 1 TURNO: 2024-200-1-103175

Impreso el 1 de Octubre de 2024 a las 09:06:18 AM

"ESTE CERTIFICADO REFLEJA LA SITUACION JURIDICA DEL INMUEBLE  
HASTA LA FECHA Y HORA DE SU EXPEDICION"

No tiene validez sin la firma del registrador en la ultima página

CIRCULO REGISTRAL: 200 - NEIVA DEPTO: HUILA MUNICIPIO: NEIVA VEREDA: NEIVA

FECHA APERTURA: 22-02-1988 RADICACIÓN: 88-01676 CON: DECLARACIONES DE: 22-02-1988

CODIGO CATASTRAL: 410010105000004130031000000000 COD CATASTRAL ANT: 41001010504130031000

NUPRE: BFP0004JZJD

ESTADO DEL FOLIO: **ACTIVO**

**DESCRIPCION: CABIDA Y LINDEROS**

CONTENIDOS EN LA ESCRITURA #1022 DE FECHA 19 DE MARZO DE 1997 OTORGADA EN LA NOTARIA TERCERA DE NEIVA, LOTE CON AREA DE 120.00 M2 (SEGUN DECRETO 1711 DE JULIO 6 DE 1984). UNA CASA DE HABITACION, CONSTRUIDA SOBRE UN LOTE DE PROPIEDAD DEL MUNICIPIO, DETERMINADO TODO EN LA DECLARACION JUDICIAL DE FECHA VEINTIDOS (22) DE FEBRERO DE MIL NOVECIENTOS OCHENTA Y OCHO (1.988) DEL JUZGADO SEGUNDO (2x) CIVIL MUNICIPAL DE NEIVA

**AREA Y COEFICIENTE**

AREA - HECTAREAS: METROS CUADRADOS: CENTIMETROS CUADRADOS:

AREA PRIVADA - METROS CUADRADOS: CENTIMETROS CUADRADOS: / AREA CONSTRUIDA - METROS CUADRADOS: CENTIMETROS: CUADRADOS

COEFICIENTE : %

**COMPLEMENTACION:**

SEGUN CONSTA EN LA CERTIFICACION EXPEDIDA POR LA EMPRESA DE VIVIENDA POPULAR DE NEIVA, EL LOTE DONDE ESTAN UBICADAS LAS MEJORAS HACE PARTE DE LOS TERRENOS EN MAYOR EXTENSION ADQUIRIDOS POR EL MUNICIPIO DE NEIVA, MEDIANTE DONACION QUE LE HIZO MAXIMILIANO DUQUE GOMEZ, SEGUN ESCRITURA Nx.261 DE FEBRERO 25 DE 1963, EXPEDIDA EN LA NOTARIA PRIMERA (1a.) DE NEIVA, INSCRITA EN ABRIL 15 DE 1963 EN EL LIBRO 1x., TOMO 2x. PAGINA 215, #1026 A: MUNICIPIO DE NEIVA. X.

**DIRECCION DEL INMUEBLE**

Tipo Predio: URBANO

1) CALLE 11 SUR NX.20-44

2) CL 11 SUR # 20 - 40 ACTUAL

DETERMINACION DEL INMUEBLE:

DESTINACION ECONOMICA:

**MATRICULA ABIERTA CON BASE EN LA(s) SIGUIENTE(s) (En caso de integración y otros)**

**ANOTACION: Nro 001** Fecha: 22-02-1988 Radicación: 88-1676

Doc: DECLARACIONES 9999999999 DEL 22-02-1988 JUZGADO 2.CIVIL MUNICIPAL DE NEIVA

VALOR ACTO: \$0

ESPECIFICACION: OTRO: 999 DECLARACIONES ACREDITANDO CONSTRUCCION

**PERSONAS QUE INTERVIENEN EN EL ACTO (X-Titular de derecho real de dominio,I-Titular de dominio incompleto)**

**A: GUTIERREZ ARCENIO**

**CC# 2259336**

**ANOTACION: Nro 002** Fecha: 03-05-1996 Radicación: 1996-6691

Doc: ESCRITURA 1084 DEL 30-04-1996 NOTARIA 1 DE NEIVA

VALOR ACTO: \$



**OFICINA DE REGISTRO DE INSTRUMENTOS PUBLICOS DE NEIVA**  
**CERTIFICADO DE TRADICION**  
**MATRICULA INMOBILIARIA**

**Certificado generado con el Pin No: 2410012175101574189**

**Nro Matrícula: 200-66098**

Pagina 2 TURNO: 2024-200-1-103175

Impreso el 1 de Octubre de 2024 a las 09:06:18 AM

**"ESTE CERTIFICADO REFLEJA LA SITUACION JURIDICA DEL INMUEBLE  
HASTA LA FECHA Y HORA DE SU EXPEDICION"**

No tiene validez sin la firma del registrador en la ultima página

ESPECIFICACION: OTRO: 916 ACLARACION NOMENCLATURA

**PERSONAS QUE INTERVIENEN EN EL ACTO (X-Titular de derecho real de dominio,I-Titular de dominio incompleto)**

**A: GUTIERREZ ARSENIO**

**CC# 1653550**

**ANOTACION: Nro 003** Fecha: 03-05-1996 Radicación: 1996-6691

Doc: ESCRITURA 1084 DEL 30-04-1996 NOTARIA 1 DE NEIVA

VALOR ACTO: \$3,000,000

ESPECIFICACION: FALSA TRADICION: 612 COMPRAVENTA MEJORAS SUELO AJENO FALSA TRADICION

**PERSONAS QUE INTERVIENEN EN EL ACTO (X-Titular de derecho real de dominio,I-Titular de dominio incompleto)**

DE: GUTIERREZ ARSENIO

**CC# 1653550**

**A: PAREDES DE NUÑEZ LUCILA**

**CC# 41531879**

**ANOTACION: Nro 004** Fecha: 21-04-1997 Radicación: 1997-6556

Doc: ESCRITURA 2801 DEL 25-07-1994 NOTARIA 3 DE NEIVA

VALOR ACTO: \$

ESPECIFICACION: OTRO: 920 CESION A TITULO GRATUITO

**PERSONAS QUE INTERVIENEN EN EL ACTO (X-Titular de derecho real de dominio,I-Titular de dominio incompleto)**

DE: MUNICIPIO DE NEIVA

**A: EMPRESA DE VIVIENDA DE INTERES SOCIAL Y REFORMA URBANA DE NEIVA "EMVINEIVA"**

**X**

**ANOTACION: Nro 005** Fecha: 21-04-1997 Radicación: 1997-6556

Doc: ESCRITURA 1022 DEL 19-03-1997 NOTARIA 3 DE NEIVA

VALOR ACTO: \$1,402,560

ESPECIFICACION: MODO DE ADQUISICION: 101 COMPRAVENTA

**PERSONAS QUE INTERVIENEN EN EL ACTO (X-Titular de derecho real de dominio,I-Titular de dominio incompleto)**

DE: EMPRESA DE VIVIENDA DE INTERES SOCIAL Y REFORMA URBANA DE NEIVA "EMVINEIVA"

**A: PAREDES DE NUÑEZ LUCILA**

**CC# 41531879 X**

**ANOTACION: Nro 006** Fecha: 04-05-2005 Radicación: 2005-6458

Doc: ESCRITURA 1164 DEL 03-05-2005 NOTARIA TERCERA DE NEIVA

VALOR ACTO: \$8,950,000

ESPECIFICACION: MODO DE ADQUISICION: 0125 COMPRAVENTA CON SUBSIDIO DEL MINISTERIO DE AMBIENTE,VIVIENDA Y DESARROLLO TERRITORIAL

**PERSONAS QUE INTERVIENEN EN EL ACTO (X-Titular de derecho real de dominio,I-Titular de dominio incompleto)**

DE: PAREDES DE NUÑEZ LUCILA

**CC# 41531879**

**A: BUSTOS RIVERA LUZ HERMINIA**

**CC# 55161456 X**

**ANOTACION: Nro 007** Fecha: 04-05-2005 Radicación: 2005-6458

Doc: ESCRITURA 1164 DEL 03-05-2005 NOTARIA TERCERA DE NEIVA

VALOR ACTO: \$

ESPECIFICACION: LIMITACION AL DOMINIO: 0311 CONDICION RESOLUTORIA EXPRESA DE NO ENAJENAR POR 5 A/OS

**PERSONAS QUE INTERVIENEN EN EL ACTO (X-Titular de derecho real de dominio,I-Titular de dominio incompleto)**





**OFICINA DE REGISTRO DE INSTRUMENTOS PUBLICOS DE NEIVA**  
**CERTIFICADO DE TRADICION**  
**MATRICULA INMOBILIARIA**

**Certificado generado con el Pin No: 2410012175101574189**

**Nro Matrícula: 200-66098**

Pagina 3 TURNO: 2024-200-1-103175

Impreso el 1 de Octubre de 2024 a las 09:06:18 AM

**"ESTE CERTIFICADO REFLEJA LA SITUACION JURIDICA DEL INMUEBLE  
HASTA LA FECHA Y HORA DE SU EXPEDICION"**

No tiene validez sin la firma del registrador en la ultima página

**A: BUSTOS RIVERA LUZ HERMINIA**

**CC# 55161456 X**

**ANOTACION: Nro 008** Fecha: 04-05-2005 Radicación: 2005-6458

Doc: ESCRITURA 1164 DEL 03-05-2005 NOTARIA TERCERA DE NEIVA

VALOR ACTO: \$

ESPECIFICACION: LIMITACION AL DOMINIO: 0315 CONSTITUCION PATRIMONIO DE FAMILIA

**PERSONAS QUE INTERVIENEN EN EL ACTO (X-Titular de derecho real de dominio,I-Titular de dominio incompleto)**

**A: BUSTOS RIVERA LUZ HERMINIA**

**CC# 55161456 X**

**A: DE SU ESPOSO, DE SUS HIJOS Y DE LOS QUE LLEGARE A TENER**

**ANOTACION: Nro 009** Fecha: 12-06-2024 Radicación: 2024-200-6-10953

Doc: ESCRITURA 1167 DEL 16-05-2024 NOTARIA CUARTA DE NEIVA

VALOR ACTO: \$0

Se cancela anotación No: 8

ESPECIFICACION: CANCELACION: 0843 CANCELACION POR VOLUNTAD DE LAS PARTES ----CONSTITUCION PATRIMONIO DE FAMILIA,  
CONSTITUIDO POR ESCRITURA PUBLICA NUMERO: 1164 DE FECHA: 03/5/2005 DE LA NOTARIA TERCERA (3) DEL CIRCULO DE NEIVA HUILA.

**PERSONAS QUE INTERVIENEN EN EL ACTO (X-Titular de derecho real de dominio,I-Titular de dominio incompleto)**

**A: BARRERA BUSTOS FENER**

**CC# 7705449**

**A: BARRERA BUSTOS LUZ ADRIANA**

**CC# 26586152**

**A: BARRERA SANCHEZ NICOLAS**

**CC# 4879156**

**A: BUSTOS RIVERA LUZ HERMINIA**

**CC# 55161456 X**

**ANOTACION: Nro 010** Fecha: 12-06-2024 Radicación: 2024-200-6-10953

Doc: ESCRITURA 1167 DEL 16-05-2024 NOTARIA CUARTA DE NEIVA

VALOR ACTO: \$15,000,000

ESPECIFICACION: MODO DE ADQUISICION: 0109 ADJUDICACION EN SUCESION

**PERSONAS QUE INTERVIENEN EN EL ACTO (X-Titular de derecho real de dominio,I-Titular de dominio incompleto)**

DE: BARRERA SANCHEZ NICOLAS

**CC# 4879156**

DE: BUSTOS RIVERA LUZ HERMINIA

**CC# 55161456**

**A: BARRERA BUSTOS LUZ ADRIANA**

**CC# 26586152 X**

**ANOTACION: Nro 011** Fecha: 10-09-2024 Radicación: 2024-200-6-17012

Doc: CERTIFICADO 205 DEL 05-09-2024 NOTARIA CUARTA DE NEIVA

VALOR ACTO: \$0

Se cancela anotación No: 7

ESPECIFICACION: CANCELACION: 0843 CANCELACION POR VOLUNTAD DE LAS PARTES CONDICION RESOLUTORIA EXPRESA- CONSTITUIDA CON  
ESCRITURA N°. 1164 DEL 03/05/2005 NOTARIA TERCERA DE NEIVA

**PERSONAS QUE INTERVIENEN EN EL ACTO (X-Titular de derecho real de dominio,I-Titular de dominio incompleto)**

**A: BUSTOS RIVERA LUZ HERMINIA**

**CC# 55161456**

**NRO TOTAL DE ANOTACIONES: \*11\***



OFICINA DE REGISTRO DE INSTRUMENTOS PUBLICOS DE NEIVA  
CERTIFICADO DE TRADICION  
MATRICULA INMOBILIARIA

Certificado generado con el Pin No: 2410012175101574189

Nro Matrícula: 200-66098

Pagina 4 TURNO: 2024-200-1-103175

Impreso el 1 de Octubre de 2024 a las 09:06:18 AM

"ESTE CERTIFICADO REFLEJA LA SITUACION JURIDICA DEL INMUEBLE  
HASTA LA FECHA Y HORA DE SU EXPEDICION"

No tiene validez sin la firma del registrador en la ultima página

**SALVEDADES: (Información Anterior o Corregida)**

Anotación Nro: 5 Nro corrección: 1 Radicación: TCI99-149 Fecha: 05-03-1999

"UNIFICACION Y TRASLADO ORDENADO POR RESOL.#071 DE 04-03-99" SI VALE.

Anotación Nro: 0 Nro corrección: 1 Radicación: 2011-200-3-870 Fecha: 16-07-2011

SE ACTUALIZA FICHA CATASTRAL CON LA SUMINISTRADA POR EL I.G.A.C., SEGUN RES. NO. 8589 DE 27-11-2008 PROFERIDA POR LA S.N.R (CONVENIO IGAC-SNR DE 23-09-2008)

Anotación Nro: 0 Nro corrección: 2 Radicación: ICARE-2023 Fecha: 13-07-2023

SE ACTUALIZA/INCLUYE FICHA CATASTRAL Y/O NUPRE, CON EL SUMINISTRADO POR EL GC NEIVA, RES. RESOLUCION 005 DE 2022 PROFERIDA POR ESA ENTIDAD, RES. NO. 09089 DE 29/10/2020 EXPEDIDA POR LA S.N.R.

**FIN DE ESTE DOCUMENTO**

El interesado debe comunicar al registrador cualquier falla o error en el registro de los documentos

USUARIO: Realtech

**TURNO: 2024-200-1-103175**

**FECHA: 01-10-2024**

EXPEDIDO EN: BOGOTA

**JAIRO CUSTODIO SANCHEZ SOLER**  
REGISTRADOR PRINCIPAL

SUPERINTENDENCIA  
DE NOTARIADO  
& REGISTRO  
La guarda de la fe pública