



QR validez del avalúo



AVALÚOS - CONSTRUCTORA - INTERVENTORIA
Informe de Valuación de un Inmueble de uso Vivienda Urbano



Fecha del avalúo		Fecha de visita	06/11/2024
Dirigido a	Caja Promotora de Vivienda Militar y de Policía		
Dirección	KR 9 # 126 - 27 Y CL 126 # 9 - 44 CONJUNTO TORRES MONTECARLO APARTAMENTO 1412 ET III		
Barrio	PEDRO IGNACIO VILLA MARIN		
Ciudad	Ibagué		
Departamento	Tolima		
Propietario	FIDUCIARIA CENTRAL S A		

MIEMBROS DE LA LONJA DE BOGOTÁ-Oficina: Cl 151 #18A-34 OF. 505 Bogotá; PBX: 6019159007 Ext. 101
Página web: www.losrosales.com Email: avaluos@losrosales.com
Bogotá D.C.-COLOMBIA



AVALÚOS - CONSTRUCTORA - INTERVENTORIA

Bogotá D.C.,

Señor(es):

Caja Promotora de Vivienda Militar y de Policía

Avalúo solicitado por: JORGE ANDRES CARDONA ZULUAGA

Ciudad

Apreciado(s) Señor(es)

Atendiendo su amable solicitud, adjunto a la presente le estamos enviando el informe de Valuación correspondiente al Valor de Mercado del bien inmueble de propiedad de **FIDUCIARIA CENTRAL S A** ubicado en la KR 9 # 126 - 27 Y CL 126 # 9 - 44 CONJUNTO TORRES MONTECARLO APARTAMENTO 1412 ET III PEDRO IGNACIO VILLA MARIN, de la ciudad de Ibagué.

Para la determinación del valor comercial del inmueble objeto de avalúo, de acuerdo con lo establecido en el Decreto 1420 del 24 de julio de 1998 y su correspondiente resolución reglamentaria Resolución 620 del 23 de septiembre de 2008 expedida por el Instituto Geográfico Agustín Codazzi, por la cual se establecen los procedimientos para los avalúos ordenados dentro del marco de la Ley 388 de 1997.

Según los criterios analizados, nuestro Avalúo arrojó un valor de \$160,615,380.60 pesos m/cte (Ciento sesenta millones seiscientos quince mil trescientos ochenta).

Atentamente,

Los Rosales Constructora Inmobiliaria S.A.S.

MIEMBROS DE LA LONJA DE BOGOTÁ-Oficina: Cl 151 #18A-34 OF. 505 Bogotá; PBX: 6019159007 Ext. 101

Página web: www.losrosales.com Email: avaluos@losrosales.com

Bogotá D.C.-COLOMBIA

VALOR COMERCIAL

Tipo de Área	Descripción	Área	Unidad	Valor unitario	%	Valor total
Area Privada	APTO 1412	52.20	M2	\$3,076,923.00	100.00%	\$160,615,380.60
TOTALES					100%	\$160,615,380

Valor en letras

Ciento sesenta millones seiscientos quince mil trescientos ochenta Pesos Colombianos

Perito actuante

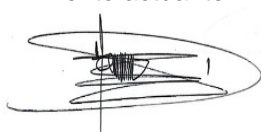

HERNEY SANTANILLA CAMPOS
RAA Nro: AVAL-79369058
C.C: 79369058

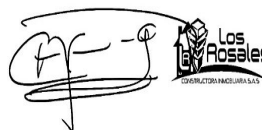

Los Rosales Constructora Inmobiliaria S.A.S.
CESAR ALFONSO JIMENEZ QUINTERO
C.C.:88229287
RAA : AVAL-88229287

VALORES/TIPO DE AREA.

INFORMACIÓN UVR

	Terreno	Construcción	Valor UVR	359.7374
Integral	0	2,653,846	Valor del avalúo en UVR	446,479.52
Proporcional	0	160,615,380	Valor asegurable	160,615,380
% valor proporcional	0	100	Tiempo esperado comercialización	12

Calificación garantía

No Favorable

Observación calificación

El inmueble es NO FAVORABLE para Caja Promotora de Vivienda Militar y de Policía Modelo 8-14. NOTA 1: Nomenclatura del apartamento no esa instalada, debe hacerlo en material acrílico, metálico, no perecedero, NOTA 2: Limitaciones al dominio: anotación 1, del certificado de tradición suministrado, se recomienda levantar.

Observación

Jurídica: La presente tasación no constituye un estudio de títulos, ni se asume responsabilidad por vicios ocultos u otras características del inmueble. Limitaciones al dominio: anotación 1, del certificado de tradición suministrado, se recomienda levantar.

Garaje: El inmueble objeto de avalúo, no cuenta con garaje, ni depósito, qué se encuentre registrado en los documentos suministrados. El conjunto donde se efectuó el avalúo tiene parqueaderos privados y para visitantes, al momento de la visita, el apartamento no cuenta con parqueadero privado. El afiliado afirma que está en trámite la compra del parqueadero.

Entorno: No se observan afectaciones ambientales, de orden público o de seguridad negativas, más que las normales del municipio.

Propiedad horizontal: Escritura: 1715, Fecha escritura: 14/06/2023, Notaría escritura: 3, Ciudad escritura: IBAGUE, Administración: 136000, Total unidades: 105, Ubicación: Apartamento Interior, Nro. Pisos: 16, Portería: Si, Horario vigilancia: 24 horas, Tanque: Si,

Zonas verdes: Si, Shut: Si, Citófono: Si, Garaje visitante: Si, Planta eléctrica: Si, Jardín infantil: Si, Terraza comunal: Si, Piscina: Si, Nro. Sótanos: 1, Ascensores: Si, Nro. Ascensores: 2

Dependencia: Apartamento. Consta de: sala: 1, Comedor: 1, Cocina: Sencilla, Baño social: 1, Habitaciones: 3, Baño privado: 1, Zona ropas: 1, Balcón: 1, Ventilación: Bueno, Iluminación: Bueno

Acabados: El apartamento se encuentra en obra gris, con paredes estucadas.

-NOTA DE LIQUIDACIÓN: Inmueble bajo régimen propiedad horizontal; se liquidó en el presente informe el área privada registrada en documentos jurídicos suministrados.

Código	LRCAJA-1053772170	Propósito	Modelo 8-14	Tipo avalúo	valor comercial
Datos del dirigido a:					
Dirigido A	Caja Promotora de Vivienda Militar y de Policía				
Tipo identificación	NIT.	Documento	NIT 860021967-7	Email	
Datos del solicitante:					
Solicitante	JORGE ANDRES CARDONA ZULUAGA				
Tipo identificación	C.C.	Documento	1053772170	Teléfono	3107988961
Email	jacardonazu@gmail.com				
Datos del propietario:					
Propietario	FIDUCIARIA CENTRAL S A				
Tipo identificación	NIT.	Documento	8300530363	Ocupante	Desocupado
Datos del inmueble objeto de avalúo:					
Dirección	KR 9 # 126 - 27 Y CL 126 # 9 - 44 CONJUNTO TORRES MONTECARLO APARTAMENTO 1412 ET III				
Conjunto	MULTIFAMILIAR TORRES DE MONTECARLO				
Ciudad	Ibagué	Departamento	Tolima	Estrato	3
Sector	Urbano	Barrio	PEDRO IGNACIO VILLA MARIN	Ubicación	Construcción
Tipo Inmueble	Apartamento	Tipo subsidio	VIS vivienda de interes Social	Sometido a PH	Si
Observación	El conjunto residencial donde se encuentra el predio objeto de este avalúo se encuentra localizado en la calle 126 N. 9-44 Al inmueble se llega por la calle 126 Cuenta con servicios públicos (agua, energía y gas), contadores instalados y funcionales.				

Uso actual	Vivienda	Piso inmueble	1																																												
Clase inmueble	Multifamiliar	Otro		Método evaluación	MERCADO																																										
Justificación de Metodología	Para la determinación del valor comercial del inmueble objeto de avalúo, de acuerdo con lo establecido en el Decreto 1420 del 24 de julio de 1998 y su correspondiente resolución reglamentaria Resolución 620 del 23 de septiembre de 2008 expedida por el Instituto Geográfico Agustín Codazzi, por la cual se establecen los procedimientos para los avalúos ordenados dentro del marco de la Ley 388 de 1997 ; se utiliza el siguiente (s) método(s): MÉTODO DE COMPARACIÓN O DE MERCADO: Es la técnica valuatoria que busca establecer el valor comercial del bien, a partir del estudio de las ofertas o transacciones recientes, de bienes semejantes y comparables al del objeto de avalúo. Tales ofertas o transacciones deberán ser clasificadas, analizadas e interpretadas para llegar a la estimación del valor comercial.																																														
<table><tr><td colspan="3">ÁREAS JURÍDICAS</td><td colspan="3">ÁREAS CATASTRAL</td></tr><tr><td>AREA CONSTRUIDA</td><td>UND</td><td>VALOR</td><td>AVALUO CATASTRAL 2024</td><td>UND</td><td>VALOR</td></tr><tr><td>AREA PRIVADA</td><td>M2</td><td>56</td><td></td><td>PESOS</td><td>S/I</td></tr><tr><td></td><td>M2</td><td>52.20</td><td></td><td></td><td></td></tr></table> <table><tr><td colspan="3">ÁREAS MEDIDAS EN VISITA</td><td colspan="3">ÁREAS VALORADAS</td></tr><tr><td>AREA PRIVADA MEDIDA</td><td>UND</td><td>VALOR</td><td>AREA PRIVADA VALORADA</td><td>UND</td><td>VALOR</td></tr><tr><td></td><td>M2</td><td>52.20</td><td></td><td>M2</td><td>52.20</td></tr></table>						ÁREAS JURÍDICAS			ÁREAS CATASTRAL			AREA CONSTRUIDA	UND	VALOR	AVALUO CATASTRAL 2024	UND	VALOR	AREA PRIVADA	M2	56		PESOS	S/I		M2	52.20				ÁREAS MEDIDAS EN VISITA			ÁREAS VALORADAS			AREA PRIVADA MEDIDA	UND	VALOR	AREA PRIVADA VALORADA	UND	VALOR		M2	52.20		M2	52.20
ÁREAS JURÍDICAS			ÁREAS CATASTRAL																																												
AREA CONSTRUIDA	UND	VALOR	AVALUO CATASTRAL 2024	UND	VALOR																																										
AREA PRIVADA	M2	56		PESOS	S/I																																										
	M2	52.20																																													
ÁREAS MEDIDAS EN VISITA			ÁREAS VALORADAS																																												
AREA PRIVADA MEDIDA	UND	VALOR	AREA PRIVADA VALORADA	UND	VALOR																																										
	M2	52.20		M2	52.20																																										
Perspectivas de valoración	De acuerdo a las condiciones del sector y a la dinámica de mercado del mismo, se consideran perspectivas de valoración medias																																														
Actualidad edificadora	No se observó actividad edificadora en su entorno inmediato.																																														
Comportamiento Oferta y Demanda	Del análisis del segmento del mercado relativo a los inmuebles comparables con el que se valora se deduce que la oferta en la zona es media, y se considera que la demanda es media.																																														
Reglamentación urbanística:	Inmueble sometido a régimen de propiedad horizontal; Ley 675 de agosto 3 de 2001, certificado de tradición adjunto. Ordenamiento territorial vigente a la fecha del informe: DECRETO 0823 DE 23 DE DICIEMBRE DE 2014.																																														

ESCRITURAS

Nro. escritura	Tipo	Fecha	Notaria	Ciudad
1715	EscrituraPH	14/06/2023	3	Ibagué

MATRÍCULAS

Nro. Matrícula	Fecha	Coeficiente	Cédula catastral	Detalle
350-304659	09/09/2024	S/I	011004080001000	APTO 1412

Observación	La presente tasación no constituye un estudio de títulos, ni se asume responsabilidad por vicios ocultos u otras características del inmueble. Limitaciones al dominio: anotación 1, del certificado de tradición suministrado, se recomienda levantar.
-------------	--

Observación	El inmueble objeto de avalúo, no cuenta con garaje, ni depósito, qué se encuentre registrado en los documentos suministrados. El conjunto donde se efectuó el avalúo tiene parqueaderos privados y para visitantes, al momento de la visita, el apartamento no cuenta con parqueadero privado. El afiliado afirma que está en trámite la compra del parqueadero.
-------------	---

SERVICIOS PÚBLICOS

AMOBLAMIENTO URBANO

	Sector	Inmueble		Sector
Energía	SI	SI	Alumbrado	SI
Acueducto	SI	SI	Arborizacion	SI
Alcantarillado	SI	SI	Alamedas	NO
Gas	SI	SI	Ciclo rutas	NO

CARACTERISTICAS

Uso predominante	Residencial	Área de actividad	Residencial.	Demanda / Interés	Media
Estrato	3	Barrio legal	Si	Topografia	Plana

Transporte	Bueno	Condiciones de salubridad	Bueno				
EQUIPAMIENTO			VIAS, ANDENES Y SARDINELES				
	Nivel	Nivel Distancia		Sector	Conservación		
Zonas recreativas	Bueno	0-100	Andenes	SI	Bueno		
Áreas verdes	Bueno	0-100	Sardineles	NO	Bueno		
Estacionamiento	Bueno	0-100	Vías pavimentadas	NO	Bueno		
Asistencial	Bueno	300-400	Tipo de vía	Asfaltada			
Escolar	Bueno	300-400					
Comercial	Bueno	300-400					
IMPACTO AMBIENTAL							
Aire	NO	Basura	NO	Inseguridad	NO		
Ruido	NO	Aguas	NO	Otro	NO		
Observación:	No se observan afectaciones ambientales, de orden público o de seguridad negativas, más que las normales del municipio.						

Escritura de Propiedad Horizontal	1715	Fecha escritura	14/06/2023		
Notaría escritura	3	Ciudad escritura	IBAGUE		
Valor administración	136000	Total unidades	105	Terraza comunal	Si
Ubicación	Apartamento Interior	# Pisos edificio	16	Porteria	Si
Horario vigilancia	24 horas	Tanque	Si	Cancha	No
Zonas verdes	Si	Shut	Si	Citófono	Si
Aire acondicionado	No	Teatrino	No	Sauna	No

Club	No	Bomba eyectora	No	Gimnasio	No
Bicicletero	No	Garaje visitante	Si	Golfito	No
Calefacción	No	Planta eléctrica	Si	Jardín infantil	Si
Piscinas	Si	Ascensores	Si	#Ascensores	2
#Sotanos	1				
Observación	Escritura: 1715, Fecha escritura: 14/06/2023, Notaría escritura: 3, Ciudad escritura: IBAGUE, Administración: 136000, Total unidades: 105, Ubicación: Apartamento Interior, Nro. Pisos: 16, Portería: Si, Horario vigilancia: 24 horas, Tanque: Si, Zonas verdes: Si, Shut: Si, Citófono: Si, Garaje visitante: Si, Planta eléctrica: Si, Jardín infantil: Si, Terraza comunal: Si, Piscina: Si, Nro. Sótanos: 1, Ascensores: Si, Nro. Ascensores: 2				

Estado de la conservación	Bueno	Estructura	Mixto	Estructura reforzada	NO
Material construcción	Bloque	Tipo estructura	sistema dual o combinado		
Daños por Sismos	NO	Ajustes sismos resistentes	SI	Cubierta	Placa de concreto
Fachada	graniplast	Ancho fachada	Mayor 9 metros	Irregularidad planta	No
Irregularidad altura	No	Tipología vivienda	Edificio en Altura - Piso en bloque aislado	Otro tipología vivienda	
Año construcción	2024	Edad Inmueble	0 años	Vida útil	100 años
Estado construcción	Nueva	%Avance	100		
Licencia construcción	RESOLUCION 730011240202 DEL 23 ABRIL 2024				
Observación	Estructura en aparente buen estado de conservación en el momento de la visita, no se observa grietas o fallas a simple vista. La presente tasación no constituye un dictamen estructural, de cimentación o de cualquier otra rama de la ingeniería civil o la arquitectura, por lo tanto, no puede ser utilizado para fines relacionados con esas ramas; ni se asume responsabilidad por vicios ocultos u otras características del inmueble.				

INFORMACIÓN DEPENDENCIAS					
Sala	1	Comedor	1	Cocina	Sencilla
Baños Sociales	1	Patio interior	0	Habitaciones	3
Closet	0	Baños privados	1	Estar	0
Bodega	0	Estudio	0	Cuarto servicio	0

Baños servicio	0	Zona ropas	1	Local	0
Balcón	1	Jardin	No	Zona verde	No
Oficina	0	Ventilación	Bueno	Iluminación	Bueno
Observación	Apartamento. Consta de: sala: 1, Comedor: 1, Cocina: Sencilla, Baño social: 1, Habitaciones: 3, Baño privado: 1, Zona ropas: 1, Balcón: 1, Ventilación: Bueno, Iluminación: Bueno				

	Sala	Comedor	Cocina	Baño	Piso	Techo	Muro	Carpintería
Calidad	Sin acabado	Sin acabado	Sencillo	Normal	Sin acabado	Sin acabado	Normal	Sencillo
Estado	Bueno.	Bueno.	Bueno.	Bueno.	Bueno.	Bueno.	Bueno.	Bueno.
Observación	El apartamento se encuentra en obra gris, con paredes estucadas.							

Dirección: KR 9 # 126 - 27 Y CL 126 # 9 - 44 CONJUNTO TORRES MONTECARLO APARTAMENTO 1412 ET III | PEDRO IGNACIO VILLA MARIN | Ibagué | Tolima

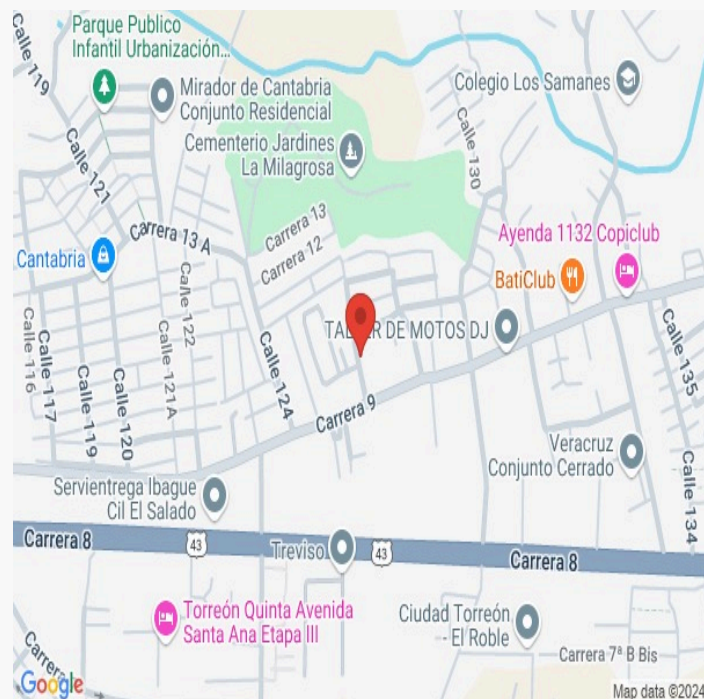
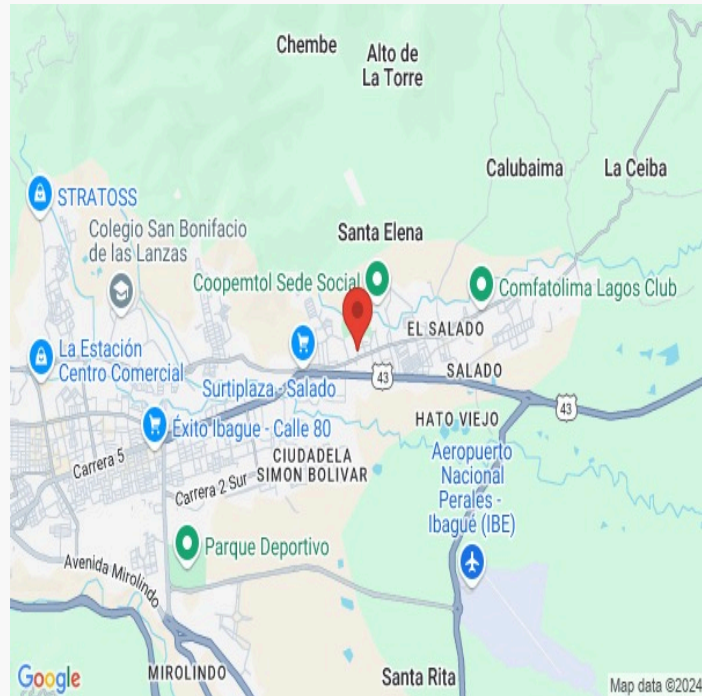

LATITUD

MAGNA SIRGAS: 4.448384

GEOGRAFICAS : 4° 26' 54.1818''

LONGITUD

MAGNA SIRGAS: -75.157916

GEOGRAFICAS : 75° 9' 28.4976''

#	DIRECCION	# PISO	VALOR VENTA	NEG	VALOR DEPURADO	# GARAJE	VALOR UNIDAD GARAJE	# DEPOSITO Y OTROS	VALOR DEPOSITO Y OTROS	VALOR M2	TELEFONO
1	APTO CONJ KUNDAE	3	\$160,000,000	1	\$160,000,000		\$		\$	\$3,076,923.08	3153846678
2	APTO CONJ KUNDAE	4	\$158,000,000	1	\$158,000,000		\$		\$	\$3,038,461.54	3112918132
3	APTO CONJ KUNDAE	5	\$160,000,000	1	\$160,000,000		\$		\$	\$3,076,923.08	3143441047
4	APTO CONJ KUNDAE	6	\$162,000,000	1	\$162,000,000		\$		\$	\$3,115,384.62	3156420569
Del inmueble		1		.	.	0		0			

#	EDAD	AREA CONSTRUIDA	AREA PRIVADA	FACTOR ACABADOS	FACTOR EDAD	FACTOR PISO	FACTOR TAMANO	FACTOR UBICACION	FACTOR HOMOLOGACION	RESULTADOS
1	2	58	52	1.0	1.0	1.0	1.0	1.0	1	\$3,076,923.08
2	5	58	52	1.0	1.0	1.0	1.0	1.0	1	\$3,038,461.54
3	5	58	52	1.0	1.0	1.0	1.0	1.0	1	\$3,076,923.08
4	5	58	52	1.0	1.0	1.0	1.0	1.0	1	\$3,115,384.62
	0 años									
									PROMEDIO	\$3,076,923.08
									DESV. STANDAR	\$31,403.72
									COEF. VARIACION	1.02%

VALOR MÁXIMO	POR Mt2	\$3,108,326.80	TOTAL	\$162,254,658.75
VALOR MÍNIMO	POR Mt2	\$3,045,519.36	TOTAL	\$158,976,110.81
VALOR TOTAL	\$160,615,380.60			

Observaciones:
Las ofertas se tomaron de un conjunto aledaño en el mismo sector, con las mismas características, ya que en el conjunto no hay ofertas, apenas están empezando a entregar los apartamentos.
Enlaces:

Plano



Foto Selfie



Vía frente al inmueble

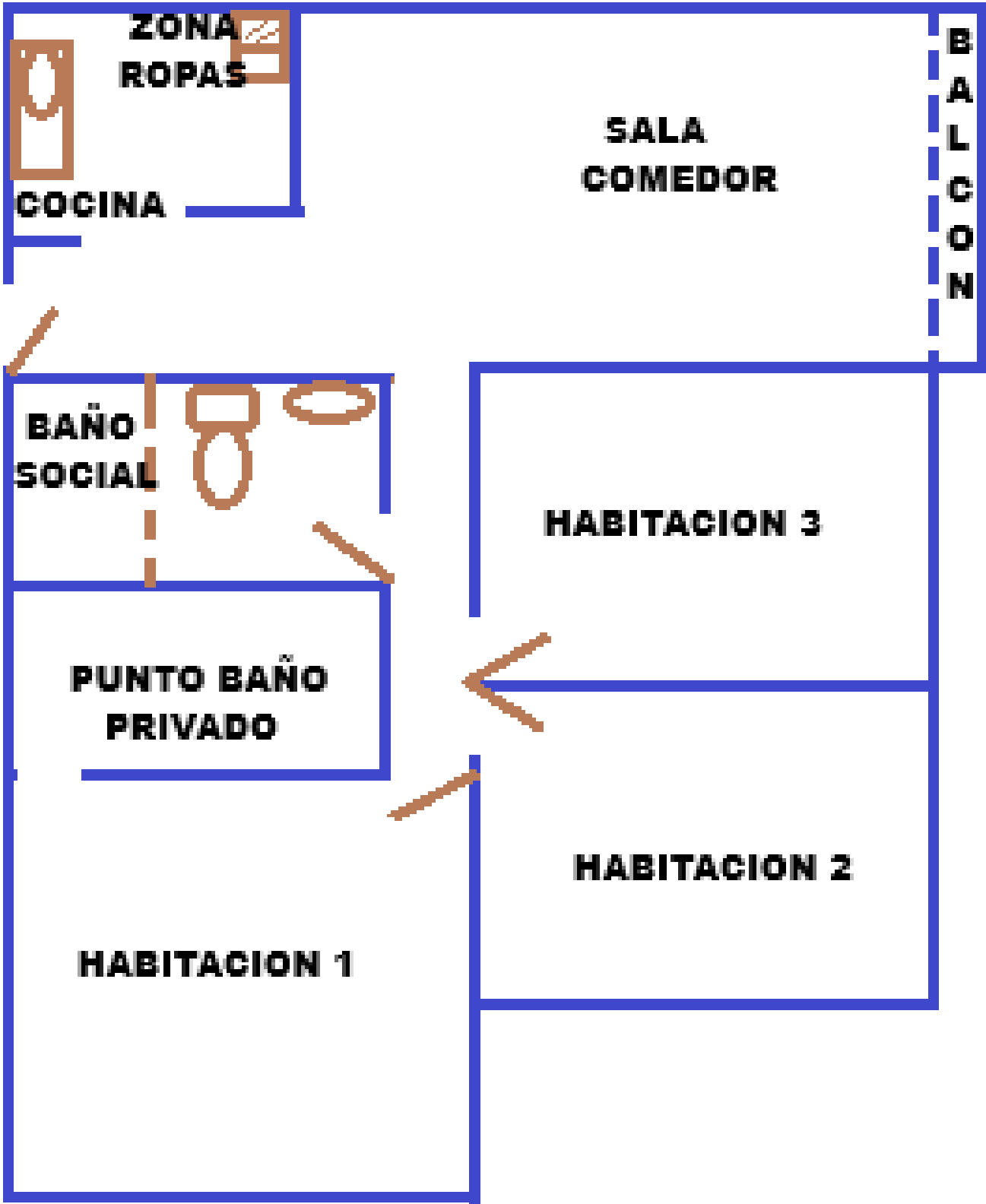

Contador de Energia



Contador de Agua



Contador de Gas



Fachada del Inmueble



Nomenclatura



Nomenclatura del Conjunto



Sala Comedor



Cocina



Zona de Ropas



Hab. 1 o Habitación Principal



Baño Privado Hab 1



Habitación 2



Habitación 3



Baño Social 1



Ascensor-CJ



Garajes Comunes-CJ



Salón Social-CJ



Piscinas-CJ



VOCABULARIO: PRECIO: Es un término que se utiliza para la cuantía que se solicita, ofrece o paga por un bien o servicio. El precio de venta es un hecho histórico. **COSTO:** es el precio pagado por los bienes y servicios o la cantidad exigida para crear o producir el bien o el servicio. **MERCADO:** un mercado es el entorno en el que se comercializan bienes y servicios entre compradores y vendedores a través de un mecanismo de precios. --- **AVALÚO:** Es el estudio o proceso mediante el cual se estima y documenta el valor de un bien o bien inmueble, servicio, actividad, cosa u objeto, de acuerdo a la apreciación personal expresada por un profesional que cuenta con los conocimientos técnicos, aplique normas y procedimientos generalmente aceptados en esta especialidad. --- **VALOR COMERCIAL:** Es el precio más probable en que se podría comercializar un bien, en las circunstancias prevalecientes a la fecha del avalúo, en un plazo razonable de exposición, en una transacción llevada a cabo entre un oferente y un demandante libre de presiones, bien informados.

ABREVIACIONES: Apartamento: APTO ó AP --- TORRE: TO --- LOTE: LO --- CASA: CS o CA --- AVENIDA: AV --- CALLE: CL --- CARRERA: CRA ó KR--- Diagonal: Diag. --- Conjunto: CJ --- Edificio: ED --- Residencial: Res --- Etapa: ET --- SIN Estrato: SE---Matrícula inmobiliaria: M.I.--- Certificado de libertad y tradición: CLT---- SIN INFORMACIÓN: S/I

----- **METODOLOGÍA:** Para la determinación del valor comercial del inmueble objeto de avalúo, de acuerdo con lo establecido en el **Decreto 1420 del 24 de julio de 1998** y su correspondiente resolución reglamentaria **Resolución 620 del 23 de septiembre de 2008** expedida por el Instituto Geográfico Agustín Codazzi, por la cual se establecen los procedimientos para los avalúos ordenados dentro del marco de la **Ley 388 de 1997:**

1. Método de comparación o de mercado: Es la técnica valuatoria que busca establecer el valor comercial del bien, a partir del estudio de las ofertas o transacciones recientes, de bienes semejantes y comparables al del objeto de avalúo. Tales ofertas o transacciones deberán ser clasificadas, analizadas e interpretadas para llegar a la estimación del valor comercial.

2. Método de capitalización de rentas o ingresos: Es la técnica valuatoria que busca establecer el valor comercial de un bien, a partir de las rentas o ingresos que se puedan obtener del mismo bien, o inmuebles semejantes y comparables por sus características físicas, de uso y ubicación, trayendo a valor presente la suma de los probables ingresos o rentas generadas en la vida remanente del bien objeto de avalúo, con una tasa de capitalización o interés.

3. Método de costo de reposición: Es el que busca establecer el valor comercial del bien objeto de avalúo a partir de estimar el costo total de la construcción a precios de hoy, un bien semejante al del objeto de avalúo, y restarle la depreciación acumulada. Para la depreciación de las construcciones se deben emplear modelos continuos y no los discontinuos o en escalera. Deberá adoptarse un sistema que tenga en cuenta la edad y el estado de conservación, tal como lo establece Fitto y Corvini.

4-) Método o técnica Residual: Es el que busca establecer el valor comercial del bien, normalmente para el terreno, a partir de estimar el monto total de las ventas de un proyecto de construcción, acorde con la reglamentación urbanística vigente y de conformidad con el mercado del bien final vendible, en el terreno objeto de avalúo. Este método (técnica) debe desarrollarse bajo el principio de mayor y mejor uso.

El valuador confirma que: el informe de valuación es confidencial para las partes, hacia quien está dirigido o sus asesores profesionales, para el propósito específico del encargo; no se acepta ninguna responsabilidad ante ninguna tercera parte, y el valuador no acepta ninguna responsabilidad por la utilización inadecuada del informe. Se prohíbe la publicación del informe en todo o en parte, o cualquier referencia al mismo, o a las cifras de valuación contenidas en él, o los nombres y afiliación profesional de los valuadores, sin el consentimiento escrito del Valuador. ---- **El profesional que firma** declara que no tiene hoy, ni espera tener en el futuro, interés en la propiedad valorada; ni participación en los usos que se hagan del avalúo, ni con las personas que participen en la operación. Ha inspeccionado el inmueble personalmente y/o su equipo de trabajo con RAA vigente, y la información es la observada; los inconvenientes y limitaciones que pueda tener el bien y su

vecindario, están mencionados. Además, se mantendrá un nivel de confidencialidad, acorde a las exigencias de **Los Rosales Constructora Inmobiliaria S.A.S.** ----No es responsabilidad del valuador, el uso de este informe, para un fin distinto al que fue solicitado. --- **La valuación se llevó a cabo conforme a un código de ética** y normas de conducta. El Valuador ha cumplido los requisitos de formación de su profesión. Se adjunta el registro RAA de evaluador en el presente informe. Las descripciones de hechos presentadas en el informe son correctas hasta donde el Valuador alcanza a conocer. Los análisis y resultados solamente se ven restringidos por las hipótesis y condiciones restrictivas que se describen en el informe.

La compañía valuadora así como el valuador no serán responsables de la veracidad de la información urbanística que afecte o haya afectado el inmueble objeto del predio en el momento de la realización del avalúo. El evaluador deberá dejar consignadas las inconsistencias que observe. --- **La compañía valuadora** así como el valuador no serán responsables de la veracidad de la información y ubicación del bien, informada por el solicitante; los antecedentes de propiedad asentados en el presente Avalúo es la contenida en la documentación oficial proporcionada por el solicitante del propio Avalúo y/o propietario del bien a valorar y/o entidad pública o privada solicitante del avalúo, la cual asumimos como correcta y se recibe de buena fe. Entre ella, podemos mencionar la escritura de propiedad o propiedad horizontal, certificado de libertad y tradición, entre otros. --- **El presente Avalúo es de USO exclusivo del(os) solicitante(s)** para el destino o propósito expresado en el mismo, por lo que no podrá ser utilizado para fines distintos. ---- **La presente tasación no constituye un dictamen estructural, de cimentación, de hidrología, de suelos, de sismología,** o de cualquier otra rama de la ingeniería civil o la arquitectura, por lo tanto, no puede ser utilizado para fines relacionados con esas ramas ni se asume responsabilidad por vicios ocultos u otras características del inmueble que no puedan ser apreciadas en una visita normal de inspección física para efectos de tasación. Incluso cuando se aprecien algunas características que puedan constituir anomalías con respecto al estado de conservación normal -**según la vida útil consumida** de un inmueble o a su estructura, el valuador no asume mayor responsabilidad que así indicarlo cuando son detectadas, ya que aunque se presenten estados de conservación malos o ruinosos, es obligación del perito realizar la tasación según los criterios y normas vigentes y aplicables según el propósito del mismo. -- **No se han tenido** en cuenta en la elaboración del presente informe, posibles contingencias o afectaciones de orden jurídico, tales como: Titulación, Modos de Adquisición de Dominio, limitaciones de dominio, Contratos de Tenencia, Demandas Pendientes y en general cualquier asunto de carácter legal. El valor asignado se entiende como valor presente del inmueble tal y como se encontraba al momento de efectuar la visita de inspección. **Por tales motivos, el presente avalúo, no representa en ninguno de los casos un estudio de títulos.** --- Los valores comerciales asignados a los inmuebles, tienen que ver directamente con el área determinada en los documentos públicos suministrados por el interesado y/o áreas susceptibles de legalizar de acuerdo a la normatividad aplicable. --**Vigencia del avalúo: decretos 1420/1998 y 422/2000**, expedidos por el Ministerio de Hacienda y Crédito Público y ministerio de Desarrollo Económico, el presente avalúo tiene una **vigencia de un año**, contado desde la fecha expedición, siempre y cuando las condiciones físicas, intrínsecas, extrínsecas y normativas del inmueble valuado, no sufran cambios significativos, así como tampoco se presenten variaciones representativas del mercado inmobiliario comparable. Por otra parte, el **Decreto 145/2000**, "por medio del cual se establecen las condiciones de los créditos de vivienda individual a largo plazo, el avalúo practicado para tal fin, debe encontrarse dentro de los **seis (6) meses** anteriores al otorgamiento del crédito" --- **FAVORABILIDAD:** La finalidad de un proceso valuatorio, es dar valor, por tal motivo cuando se da un concepto de favorabilidad, este está sujeto al cumplimiento de las políticas exigidas por la entidad a la que se le está dirigiendo el avalúo, la cual establece los requisitos para dar un concepto, de acuerdo a los requerimientos internos de dicha entidad. La favorabilidad es un concepto independiente al valor del avalúo, el cual no se afecta por dicho concepto. NO es responsabilidad del perito y/o de Los Rosales dicho concepto, el cual se aporta de buena fe, es responsabilidad de a quien se dirige el avalúo verificar de acuerdo a sus políticas.

FINAL DEL INFORME AVALÚO LRCAJA-1053772170



PIN de Validación: ae640a12

<https://www.raa.org.co>**Corporación Colombiana Autorreguladora de Avaluadores ANAV**

NIT: 900870027-5

Entidad Reconocida de Autorregulación mediante la Resolución 26408 del 19 de Abril de 2018 de la Superintendencia de Industria y Comercio

El señor(a) HERNEY SANTANILLA CAMPOS, identificado(a) con la Cédula de ciudadanía No. 79369058, se encuentra inscrito(a) en el Registro Abierto de Avaluadores, desde el 28 de Septiembre de 2018 y se le ha asignado el número de avaluador AVAL-79369058.

Al momento de expedición de este certificado el registro del señor(a) HERNEY SANTANILLA CAMPOS se encuentra **Activo** y se encuentra inscrito en las siguientes categorías y alcances:

Categoría 1 Inmuebles Urbanos**Alcance**

- Casas, apartamentos, edificios, oficinas, locales comerciales, terrenos y bodegas situados total o parcialmente en áreas urbanas, lotes no clasificados en la estructura ecológica principal, lotes en suelo de expansión con plan parcial adoptado.

Fecha de inscripción
28 Sep 2018

Regimen
Régimen Académico

Categoría 2 Inmuebles Rurales**Alcance**

- Terrenos rurales con o sin construcciones, como viviendas, edificios, establos, galpones, cercas, sistemas de riego, drenaje, vías, adecuación de suelos, pozos, cultivos, plantaciones, lotes en suelo de expansión sin plan parcial adoptado, lotes para el aprovechamiento agropecuario y demás infraestructura de explotación situados totalmente en áreas rurales.

Fecha de inscripción
28 Sep 2018

Regimen
Régimen Académico

Categoría 6 Inmuebles Especiales**Alcance**

- Incluye centros comerciales, hoteles, colegios, hospitales, clínicas y avance de obras. Incluye todos los inmuebles que no se clasifiquen dentro de los numerales anteriores.

Fecha de inscripción
28 Sep 2018

Regimen
Régimen Académico

Página 1 de 3



PIN de Validación: ae640a12

**Categoría 7 Maquinaria Fija, Equipos y Maquinaria Móvil****Alcance**

- Equipos eléctricos y mecánicos de uso en la industria, motores, subestaciones de planta, tableros eléctricos, equipos de generación, subestaciones de transmisión y distribución, equipos e infraestructura de transmisión y distribución, maquinaria de construcción, movimiento de tierra, y maquinaria para producción y proceso. Equipos de cómputo: Microcomputadores, impresoras, monitores, módems y otros accesorios de estos equipos, redes, main frames, periféricos especiales y otros equipos accesorios de estos. Equipos de telefonía, electromedicina y radiocomunicación. Transporte Automotor: vehículos de transporte terrestre como automóviles, camperos, camiones, buses, tractores, camiones y remolques, motocicletas, motociclos, otros, triciclos, cuatrimotos, bicicletas y similares.

Fecha de inscripción
28 Sep 2018

Regimen Académico

Categoría 10 Semovientes y Animales**Alcance**

- Semovientes, animales y muebles no clasificados en otra especialidad.

Fecha de inscripción
28 Sep 2018

Regimen Académico

Los datos de contacto del Avaluador son:

Ciudad: IBAGUÉ, TOLIMA

Dirección: MZNA K CASA NUMERO 6 PRADERAS DEL NORTE

Teléfono: 3157952334

Correo Electrónico: hsantacampes@hotmail.com

TRASLADOS DE ERA

ERA Origen	ERA Destino	Fecha traslado
Corporación Autorregulador Nacional de Avaluadores - ANA	Corporación Colombiana Autorreguladora de Avaluadores ANAV	13 Mayo 2019



PIN de Validación: ae640a12



Que revisados los archivos de antecedentes de procesos disciplinarios de la ERA Corporación Colombiana Autorreguladora de Avaluadores ANAV; no aparece sanción disciplinaria alguna contra el(la) señor(a) **HERNEY SANTANILLA CAMPOS**, identificado(a) con Cédula de ciudadanía No. 79369058

El(la) señor(a) **HERNEY SANTANILLA CAMPOS** se encuentra al día con el pago sus derechos de registro, así como con la cuota de autorregulación con Corporación Colombiana Autorreguladora de Avaluadores ANAV.

Con el fin de que el destinatario pueda verificar este certificado se le asignó el siguiente código de QR, y puede escanearlo con un dispositivo móvil u otro dispositivo lector con acceso a internet, descargando previamente una aplicación de digitalización de código QR que son gratuitas. La verificación también puede efectuarse ingresando el PIN directamente en la página de RAA <http://www.raa.org.co>. Cualquier inconsistencia entre la información acá con la que reporte la verificación con el código debe ser inmediatamente reportada a Corporación Colombiana Autorreguladora de Avaluadores ANAV.



PIN DE VERIFICACIÓN

ae640a12

El presente certificado se expide en la República de Colombia de conformidad con la información que reposa en el Registro Abierto de Avaluadores RAA., a los veintiocho (28) días del mes de Octubre del 2024 y tiene vigencia de 30 días calendario, contados a partir de la fecha de expedición.



Firma: _____
Antonio Heriberto Salcedo Pizarro
Representante Legal



OFICINA DE REGISTRO DE INSTRUMENTOS PUBLICOS DE IBAGUE
CERTIFICADO DE TRADICION
MATRICULA INMOBILIARIA

Certificado generado con el Pin No: 2409093735100268390

Nro Matrícula: 350-304659

Pagina 1 TURNO: 2024-350-1-108513

Impreso el 9 de Septiembre de 2024 a las 09:23:44 AM

"ESTE CERTIFICADO REFLEJA LA SITUACION JURIDICA DEL INMUEBLE
HASTA LA FECHA Y HORA DE SU EXPEDICION"

No tiene validez sin la firma del registrador en la ultima página

CIRCULO REGISTRAL: 350 - IBAGUE DEPTO: TOLIMA MUNICIPIO: IBAGUE VEREDA: IBAGUE
FECHA APERTURA: 22-11-2023 RADICACIÓN: 2023-350-6-21958 CON: ESCRITURA DE: 14-06-2023
CODIGO CATASTRAL: COD CATASTRAL ANT: SIN INFORMACION
NUPRE:

ESTADO DEL FOLIO: **ACTIVO**

DESCRIPCION: **CABIDA Y LINDEROS**

APARTAMENTO 1412 cuyos linderos y demas especificaciones obran en ESCRITURA 1715, 2023/06/14, NOTARIA TERCERA IBAGUE. Artículo 8 Parágrafo 1º de la Ley 1579 de 2012

AREA Y COEFICIENTE

AREA - HECTAREAS: 0 METROS CUADRADOS: 52 CENTIMETROS CUADRADOS: 20
AREA PRIVADA - METROS CUADRADOS: CENTIMETROS CUADRADOS: / AREA CONSTRUIDA - METROS CUADRADOS: CENTIMETROS:
CUADRADOS
COEFICIENTE : %

COMPLEMENTACION:

1. - ESCRITURA 2706 DEL 13/8/2021 NOTARIA TERCERA 3 DE IBAGUE REGISTRADA EL 3/3/2022 POR TRANSFERENCIA DE DOMINIO POR ADICION A FIDUCIA MERCANTIL DE: CONSTRUCTORA RENOVACION URBANA S.A.S. , A: FIDUCIARIA CENTRAL S.A. VOCERA Y ADMINISTRADORA FIDEICOMISO PROYECTO TORRES DE MONTECARLO NIT: 830.053.036 3 , REGISTRADA EN LA MATRÍCULA 350-8463 .-
2. - ESCRITURA 2630 DEL 31/10/2017 NOTARIA TERCERA 3 DE IBAGUE REGISTRADA EL 16/11/2017 POR COMPRAVENTA DERECHOS DE CUOTA DE: ALDUVAR ANTONIO CASTRO CRUZ , A: CONSTRUCTORA RENOVACION URBANA S.A.S. , REGISTRADA EN LA MATRÍCULA 350-8463 .-
3. - ESCRITURA 1719 DEL 8/8/2017 NOTARIA TERCERA 3 DE IBAGUE REGISTRADA EL 16/11/2017 POR COMPRAVENTA DERECHOS DE CUOTA DE: JANET GUZMAN GARCIA , A: CONSTRUCTORA RENOVACION URBANA S.A.S. , REGISTRADA EN LA MATRÍCULA 350-8463 .-

DIRECCION DEL INMUEBLE

Tipo Predio: SIN INFORMACIÓN

1) KR 9 # 126 - 27 Y CALLE 126 #9-44 BARRIO PEDRO IGNACIO MULTIFAMILIAR TORRES DE MONTECARLO III ETAPA APARTAMENTO 1412

DETERMINACION DEL INMUEBLE: APARTAMENTO

DESTINACION ECONOMICA:

MATRICULA ABIERTA CON BASE EN LA(s) SIGUIENTE(s) (En caso de integración y otros)

350 - 8463

ANOTACION: Nro 001 Fecha: 03-03-2022 Radicación: 2022-350-6-4146

Doc: ESCRITURA 2706 DEL 13-08-2021 NOTARIA TERCERA DE IBAGUE

VALOR ACTO: \$0

ESPECIFICACION: GRAVAMEN: 0219 HIPOTECA ABIERTA SIN LIMITE DE CUANTIA

PERSONAS QUE INTERVIENEN EN EL ACTO (X-Titular de derecho real de dominio, I-Titular de dominio incompleto)

DE: FIDUCIARIA CENTRAL S.A. VOCERA Y ADMINISTRADORA FIDEICOMISO PROYECTO TORRES DE MONTECARLO NIT: 830.053.036 3



OFICINA DE REGISTRO DE INSTRUMENTOS PUBLICOS DE IBAGUE
CERTIFICADO DE TRADICION
MATRICULA INMOBILIARIA

Certificado generado con el Pin No: 2409093735100268390

Nro Matrícula: 350-304659

Pagina 2 TURNO: 2024-350-1-108513

Impreso el 9 de Septiembre de 2024 a las 09:23:44 AM

**"ESTE CERTIFICADO REFLEJA LA SITUACION JURIDICA DEL INMUEBLE
HASTA LA FECHA Y HORA DE SU EXPEDICION"**

No tiene validez sin la firma del registrador en la ultima página

A: PROSEGUIR SOLUCIONES DE LIQUIDEZ SAS NIT. 900354306-2

ANOTACION: Nro 002 Fecha: 09-11-2023 Radicación: 2023-350-6-21958

Doc: ESCRITURA 1715 DEL 14-06-2023 NOTARIA TERCERA DE IBAGUE

VALOR ACTO: \$0

**ESPECIFICACION: LIMITACION AL DOMINIO: 0331 REFORMA REGLAMENTO DE PROPIEDAD HORIZONTAL EN CUANTO ADICIONAR LA ETAPA TRES
(3) CONFORME A LA RESOLUCION #73001-2-22-0563 DEL 21/11/2022 Y MODIFICADA POR LA RESOLUCION #7300-1-2-23-0241 DEL 10/05/2023 DE LA
CURADURIA URBANA 2 DE IBAGUE**

PERSONAS QUE INTERVIENEN EN EL ACTO (X-Titular de derecho real de dominio, L-Titular de dominio incompleto)

A: FIDUCIARIA CENTRAL S.A. VOCERA Y ADMINISTRADORA FIDEICOMISO PROYECTO TORRES DE MONTECARLO NIT: 830.053.036 3

NRO TOTAL DE ANOTACIONES: *2*

SALVEDADES: (Información Anterior o Corregida)

Anotación Nro: 1

Nro corrección: 1

Radicación: 2024-350-3-1694

Fecha: 17-06-2024

SE CORRIGE ANOTACIÓN, VALE, ART. 59 LEY 1579 DEL 2012

FIN DE ESTE DOCUMENTO

El interesado debe comunicar al registrador cualquier falla o error en el registro de los documentos

USUARIO: Realtech

TURNO: 2024-350-1-108513

FECHA: 09-09-2024

EXPEDIDO EN: BOGOTA

BERTHA FANNY HURTADO ARANGO
REGISTRADORA PRINCIPAL