



QR validez del avalúo

INFORME DE AVALUO LRCAJA-1121827012

RESUMEN EJECUTIVO

CLIENTE	EDINSON ORLANDO RUBIO CADENA
NIT / C.C CLIENTE	1121827012
DIRECCIÓN	KR 70D 65 60 SUR TO 2 AP 1806
SECTOR	Urbano Estrato 3
BARRIO	El Ensueño
CIUDAD	Bogotá D.C.
DEPARTAMENTO	Cundinamarca
PROPOSITO	Modelo 8-14
TIPO AVALUO	valor comercial
VALUADOR	ANDRES FERNANDO ROMERO BALAGUERA
IDENTIFICACIÓN	14254793

ANTECEDENTES

FECHA VISITA	21/10/2024
FECHA INFORME	23/10/2024
DIRIGIDO A	Caja Promotora de Vivienda Militar y de Policía
EDAD (AÑOS)	9 años
REMODELADO	
OCUPANTE	Desocupado
TIPO DE INMUEBLE	Apartamento
USO ACTUAL	Vivienda

ASPECTOS JURIDICOS

PROPIETARIO	ZAINEA CAMPEROS DIEGO ARMANDO				
NUM.	4685 EscrituraDe	NOTARIA	1	FECHA	06/11/2015
ESCRITURA	Propiedad				
CIUDAD	Bogotá D.C.	DEPTO		Cundinamarca	
ESCRITURA					
CEDULA CATASTRAL	AAA0280YLMR				
CHIP	AAA0280YLMR				
LICENCIA DE CONSTRUCCIÓN	S/l.				
NOMBRE DEL CONJUNTO/EDIFICIO	CONJUNTO RESIDENCIAL TORRES DE BELLAVISTA P.H.				
VALOR ADMINISTRACIÓN	Tiene	MENSUALIDAD	150000	VRxM2	2772.64
COEFICIENTE DE COPROPIEDAD	0.061%				

M. INMOB.	N°
50S-40697100	AP.18-06 TO.2 ET.2

OBSERVACIONES GENERALES

Inmueble ubicado en: KR 70D 65 60 SUR
Al inmueble se llega así: El inmueble se encuentra a una cuadra de la Avenida Villavicencio.
Cuenta con servicios públicos (agua, energía y gas), contadores instalados y funcionales.

DEPENDENCIAS

Sala	1	Estudio	0	Alcobas	3
Comedor	1	Estar	1	B. priv	1
Cocina	SemInt	AlcServ.	0	Terraza	
Zropa	1	BServ	0	Jardín	No
Patio	0	Bsocial	1	Balcón	0
Garajes		Exclusivo	NO	Sencillo	
Cubierto	NO	Privado	NO	Doble	
Descubierto	NO	Comunal	NO	Servidumb.	

ACABADOS

DETALLE	CALIDAD	ESTADO
Sala	Normal	Bueno.
Comedor	Normal	Bueno.
Cocina	Normal	Bueno.
Baño	Normal	Bueno.
Piso	Normal	Bueno.
Techo	Normal	Bueno.
Muro	Normal	Bueno.
Carpinteria	Normal	Bueno.

DOTACIÓN COMUNAL

Porteria	Si	Bicicletero	No	Acensores	Si
Piscinas	No	TerrazaComunal	No	JardinInfantil	No
PlantaElect.	Si	Calefaccion	No	Golfito	No
Gar.Visit.	Si	Gimnasio	No	BombaEyectora	Si
Porteria	Si	Tanque	Si	Cancha	Si
ZonaVerde	Si	Shut	Si	Citofono	No
Aire	No	Teatrino	No	Sauna	No

VALOR COMERCIAL \$ COP 170,976,449

VALOR ASEGURABLE \$ COP 170,976,449

CALIFICACIÓN DE GARANTÍA

FAVORABLE: Si

Observación de Favorabilidad

El inmueble es FAVORABLE para Caja Promotora de Vivienda Militar y de Policía Modelo 8-14. Limitaciones al dominio: ANOTACIÓN: Nro. 007 HIPOTECA ABIERTA, del certificado de tradición suministrado, se recomienda levantar.

NOMBRES Y FIRMAS

ANDRES FERNANDO ROMERO
BALAGUERA
Perito Actuante
C.C: 14254793
RAA: AVAL-14254793

Los Rosales Constructora Inmobiliaria
S.A.S.
Nombre de la firma

MIEMBROS DE LA LONJA DE BOGOTÁ-Oficina: CI 151 #18A-34 OF. 505 Bogotá; PBX: 6019159007 Ext. 101
Página web: www.losrosales.com Email: avaluos@losrosales.com



INFORMACIÓN DE ÁREAS / NORMATIVIDAD

INFORMACIÓN DE ÁREA P.H.	
Área de actividad	Residencial.
Uso principal	Vivienda
Tipo de proyecto	Apartamento
Total unidades de vivienda	1500
Garajes	No tiene No.
Tipo de Garaje	

Inmueble objeto de avalúo sometido a propiedad horizontal: ESCRITURA 3724 del 26-08-2014 NOTARIA PRIMERA de BOGOTÁ D. C.
Ordenamiento territorial vigente a la fecha del informe: Decreto POT 555 de 2021.

CONSTRUCCIÓN

ÁREAS JURÍDICAS	UND	VALOR	ÁREAS CATASTRAL	UND	VALOR
AREA CONSTRUIDA	M2	62.33	AREA	M2	S/l.
AREA PRIVADA	M2	54.10	AVALUO CATASTRAL 2024	PESOS	S/l.
ÁREAS MEDIDAS EN VISITA	UND	VALOR	ÁREAS VALORADAS	UND	VALOR
AREA PRIVADA MEDIDA	M2	54	AREA PRIVADA VALORADA	M2	54.10

OBSERVACIONES DE ÁREAS

KR 70D 65 60 SUR TO 2 AP 1806 | El Ensueño | Bogotá D.C. | Cundinamarca está sometido bajo régimen de propiedad horizontal según escritura publica No. 3724, fecha: 26/08/2014, Notaría: 1 y ciudad: Bogotá D.C..

SECTOR

Uso predominante	Residencial
Demanda / interés	Media

	Nivel de equipamiento	Distancias aprox.
Comercial	Bueno	100-200
Escolar	Bueno	100-200
Asistencial	Bueno	mas de 500
Estacionamientos	Bueno	0-100
Áreas verdes	Bueno	0-100
Zonas recreativas	Bueno	0-100

	Tiene / No tiene	Estado de conserv.
Andenes	SI	Bueno
Sardineles	SI	Bueno
Vías Pavimentadas	SI	Bueno
Transporte Público		

	Sector	Predio
Acueducto	SI	SI
Alcantarillado	SI	SI
Energía Eléctrica	SI	SI
Gas Natural	SI	SI

Amoblamiento Urbano

Paradero: NO Zonas verdes: Si Arborización: SI

Impacto Ambiental

Aire: NO Basura: NO Ruido: NO Cond.seguridad: NO Aguas servidas: NO

EDIFICACIÓN - ESTRUCTURA...

Estado de construcción	Usada
Tipo	VIS vivienda de interes Social
Avance(En construcción)	100
Estado de conservación	Bueno
N° de Pisos	30
N° de Sótanos	0
Vida Util	100 años
Vida Remanente	91
Estructura	Industrializado
Material de Construcción	concreto reforzado
Fecha de Remodelación	
Daños previos	NO
Ubicación	Apartamento Exterior

Ajuste sismo resistente	NO
Cubierta	Placa de concreto
Fachada	graniplast
Ancho Fachada	Mayor 9 metros
Irregularidad Planta	No
Irregularidad Altura	No
Tipología Vivienda	Edificio en Altura - Piso en bloque aislado
Año de Construcción	2015

Comentarios de estructura

Estructura en aparente buen estado de conservación en el momento de la visita, no se observa grietas o fallas a simple vista.
La presente tasación no constituye un dictamen estructural, de cimentación o de cualquier otra rama de la ingeniería civil o la arquitectura, por lo tanto, no puede ser utilizado para fines relacionados con esas ramas; ni se asume responsabilidad por vicios ocultos u otras características del inmueble.

MIEMBROS DE LA LONJA DE BOGOTÁ-Oficina: CI 151 #18A-34 OF. 505 Bogotá; PBX: 6019159007 Ext. 101
Página web: www.losrosales.com Email: avaluos@losrosales.com



CUADRO DE VALORACIÓN

Tipo de Área	Descripción	Área	Unidad	Valor unitario	%	Valor total
Area Privada	APARTAMENTO 1806	54.10	M2	\$3,160,378.00	100.00%	\$170,976,449.80
TOTALES					100%	\$170,976,449
Valor en letras			Ciento setenta millones novecientos setenta y seis mil cuatrocientos cuarenta y nueve Pesos Colombianos			

TOTAL COMERCIAL \$170,976,449

OFERTA Y DEMANDA

Tiempo esperado de comercialización (Meses):	12
Perspectivas de valoración:	De acuerdo a las condiciones del sector y a la dinámica de mercado del mismo, se consideran perspectivas de valoración medias
Comportamiento Oferta y Demanda:	Del análisis del segmento del mercado relativo a los inmuebles comparables con el que se valora se deduce que la oferta en la zona es media, y se considera que la demanda es media.
Actualidad edificadora:	No se observó actividad edificadora en su entorno inmediato.

SALVEDADES

Jurídica: La presente tasación no constituye un estudio de títulos, ni se asume responsabilidad por vicios ocultos u otras características del inmueble. Limitaciones al dominio: ANOTACIÓN: Nro. 007 HIPOTECA ABIERTA, del certificado de tradición suministrado, se recomienda levantar.

Garaje: El inmueble no cuenta con garaje ni depósito privado, de acuerdo a lo que se menciona en la escritura pública suministrada.

Entorno: El vecindario cuenta con buen amoblamiento urbano, y vías de acceso en buen estado. Impacto ambiental negativo evidente en el momento de la visita.

Propiedad horizontal: Escritura: 3724, Fecha escritura: 26/08/2014, Notaría escritura: 1, Ciudad escritura: Bogotá D.C., Administración: \$150.000, Total unidades: 1500, Ubicación: Apartamento Exterior, Nro. Pisos: 30, Portería: Si, Horario vigilancia: 24 horas, Tanque: Si, Cancha: Si, Zonas verdes: Si, Shut: Si, Bomba eyectora: Si, Garaje visitante: Si, Planta eléctrica: Si, Nro. Sótanos: 0, Ascensores: Si, Nro. Ascensores: 3

Dependencia: Apartamento. Consta de: sala: 1, Comedor: 1, Cocina: Semi integral, Baño social: 1, Habitaciones: 3, Closet: 3, Baño privado: 1, Estar: 1, Zona ropas: 1, Ventilación: Bueno, Iluminación: Bueno

Acabados: Inmueble con acabados normales, en buen estado de conservación, como se evidencia en registro fotográfico anexo.

-NOTA DE LIQUIDACIÓN: Inmueble bajo régimen propiedad horizontal; se liquidó en el presente informe el área privada registrada en documentos jurídicos suministrados.

EXPLICACIÓN METODOLOGÍA UTILIZADA

Para la determinación del valor comercial del inmueble objeto de avalúo, de acuerdo con lo establecido en el **Decreto 1420 del 24 de julio de 1998** y su correspondiente resolución reglamentaria **Resolución 620 del 23 de septiembre de 2008** expedida por el Instituto Geográfico Agustín Codazzi, por la cual se establecen los procedimientos para los avalúos ordenados dentro del marco de la **Ley 388 de 1997**; se utiliza el siguiente (s) método(s):

MÉTODO DE COMPARACIÓN O DE MERCADO: Es la técnica valuatoria que busca establecer el valor comercial del bien, a partir del estudio de las ofertas o transacciones recientes, de bienes semejantes y comparables al del objeto de avalúo. Tales ofertas o transacciones deberán ser clasificadas, analizadas e interpretadas para llegar a la estimación del valor comercial.

MERCADO

#	DIRECCION	# PISO	VALOR VENTA	NEG	VALOR DEPURADO	# GARAJE	VALOR UNIDAD GARAJE	# DEPOSITO Y OTROS	VALOR DEPOSITO Y OTROS	VALOR M2	TELEFONO
1	MISMO CONJUNTO	3	\$244,000,000	0.90	\$219,600,000	1	\$35,000,000		\$	\$3,412,199.63	3134972107
2	MISMO CONJUNTO	17	\$207,000,000	0.95	\$196,650,000	1	\$35,000,000		\$	\$2,987,985.21	3192593917
3	MISMO CONJUNTO	21	\$205,000,000	0.95	\$194,750,000	1	\$35,000,000		\$	\$2,952,865.06	3134371655
4	CONJUNTO CONTIGUO	17	\$180,000,000	0.95	\$171,000,000		\$		\$	\$3,288,461.54	3002610715
Del inmueble		1806		.	.	0		0			

#	EDAD	AREA CONSTRUIDA	AREA PRIVADA	FACTOR ACABADOS	FACTOR EDAD	FACTOR PISO	FACTOR TAMANO	FACTOR UBICACION	FACTOR HOMOLOGACION	RESULTADOS
1	9	62.33	54.10	1.0	1.0	1.0	1.0	1.0	1	\$3,412,199.63
2	9	62.33	54.10	1.0	1.0	1.0	1.0	1.0	1	\$2,987,985.21
3	9	62.33	54.10	1.0	1.0	1.0	1.0	1.0	1	\$2,952,865.06
4	9	59.57	52	1.0	1.0	1.0	1.0	1.0	1	\$3,288,461.54
	9 años									
									PROMEDIO	\$3,160,377.86
									DESV. STANDAR	\$225,536.71
									COEF. VARIACION	7.14%

VALOR MÁXIMO	POR Mt2	\$3,385,914.57	TOTAL	\$183,177,978.16
VALOR MÍNIMO	POR Mt2	\$2,934,841.15	TOTAL	\$158,774,906.29
VALOR TOTAL	\$170,976,449.80			

Observaciones:

Enlaces:

1-<https://apartamento.mercadolibre.com.co/MCO-1488864299-torres-de-bellavista-apartamento-en-venta-en-madelenas-ciudad-bolivar...>

2-<https://www.metrocuadrado.com/inmueble/venta-apartamento-bogota-bogota-d.c.-3-habitaciones-2-banos-1-garajes/5506-M4507804>

3-<https://www.metrocuadrado.com/inmueble/venta-apartamento-bogota-cj-bonavista-2-3-habitaciones-2-banos-1-garajes/16979-M5254943>

4-<https://www.metrocuadrado.com/inmueble/venta-apartamento-bogota-cj-bonavista-2-3-habitaciones-2-banos/MC5286167>



UBICACIÓN DEL INMUEBLE VALORADO

DIRECCIÓN:

KR 70D 65 60 SUR TO 2 AP 1806 | El Ensueño | Bogotá D.C. | Cundinamarca

COORDENADAS (DD)

Latitud: 4.5861330902859185

Longitud: -74.16131560880788

COORDENADAS (DMS)

Latitud: 4° 35´ 10.0788´´

Longitud: 74° 9´ 40.737´´

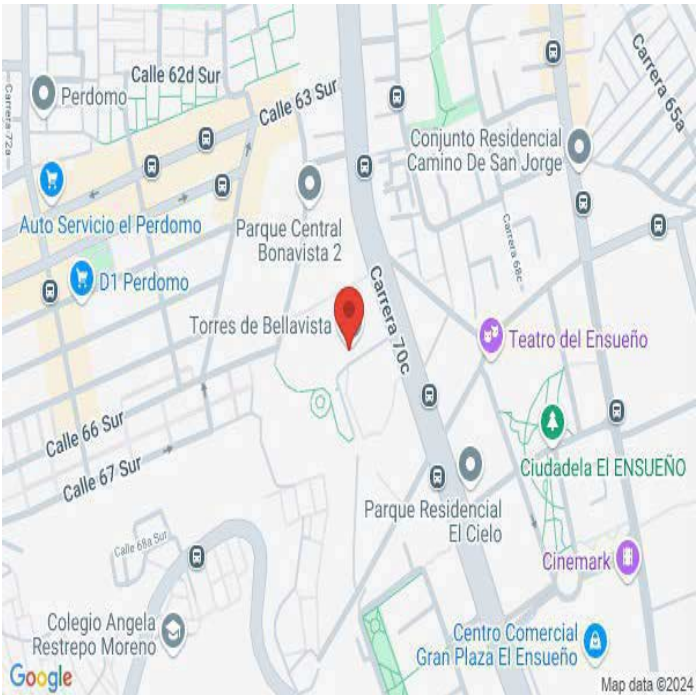

PLANO DE DISTRIBUCIÓN

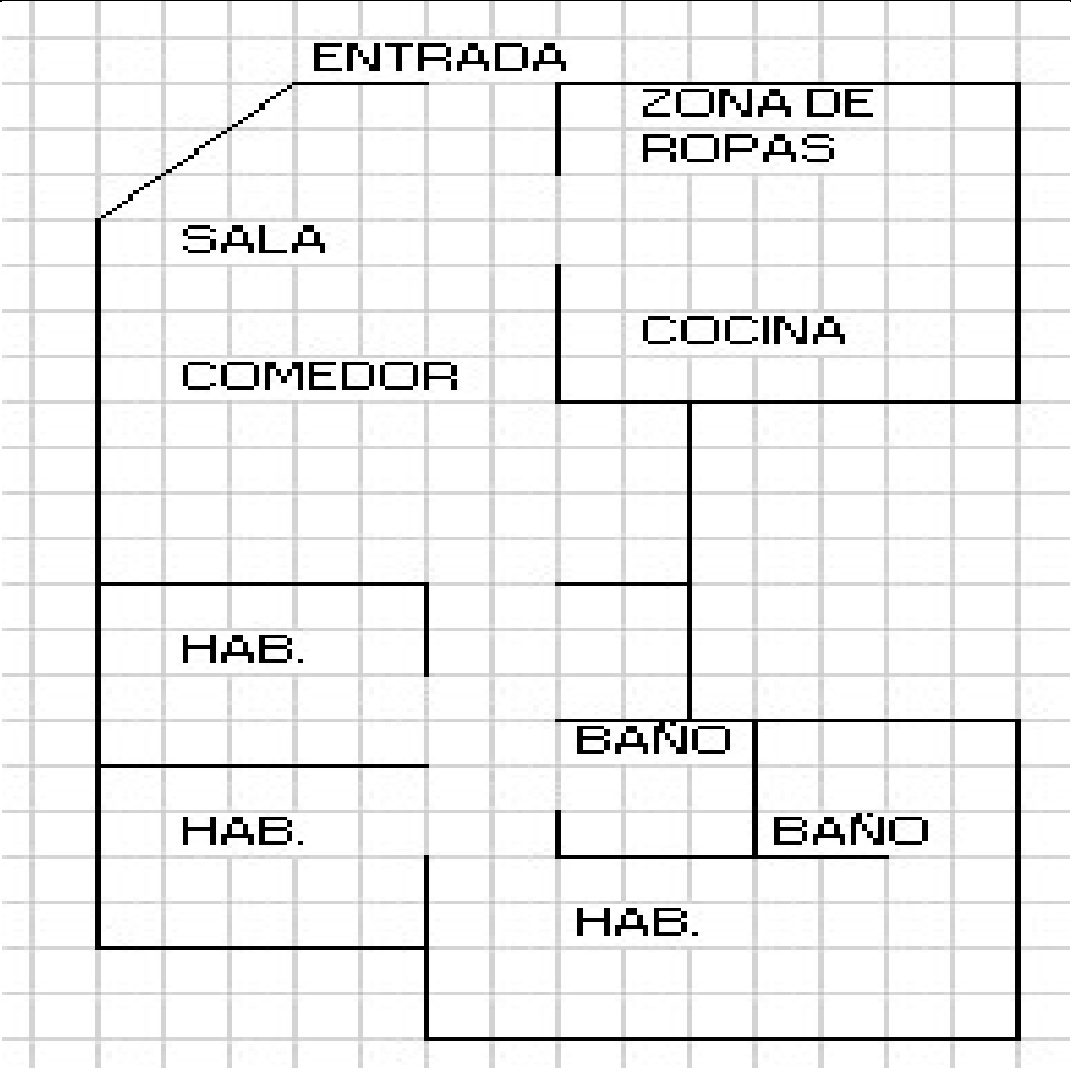

FOTOS General

Foto Selfie



Foto Selfie



Vía frente al inmueble



Contador de Energia



Contador de Agua



Contador de Gas



Vista Inmueble Contiguo



Fachada del Inmueble



FOTOS General

Nomenclatura



Nomenclatura



Nomenclatura



Nomenclatura



Nomenclatura



Fachada del Conjunto



Fachada del Conjunto

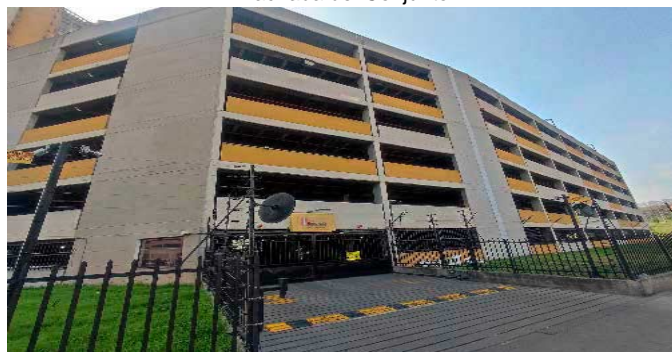

Puerta de entrada

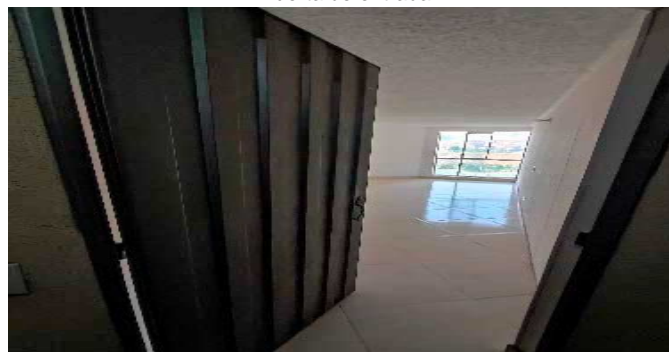

FOTOS General

Sala Comedor



Cocina



Cocina



Zona de Ropas



Hall o Estar de Habitaciones



Hab. 1 o Habitación Principal



Closet hab. Principal



Baño Privado Hab 1

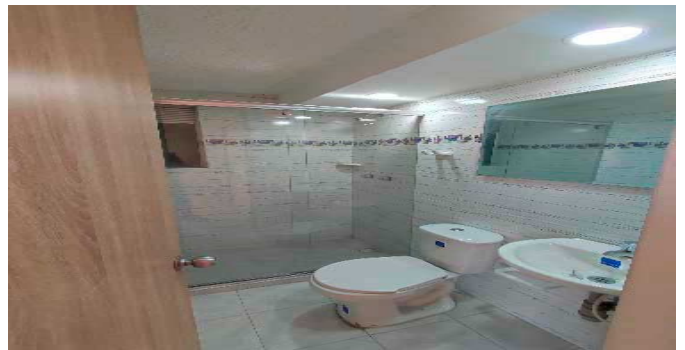

FOTOS General

Habitación 2



Habitación 3



Closet 2



Closet 3



Baño Social 1



Ascensor-CJ



Garajes Comunes-CJ



Garajes Comunes-CJ

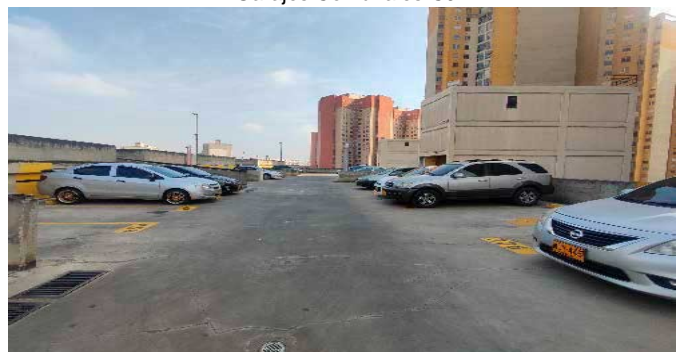

FOTOS General

Salón Social-CJ



Salón Social-CJ



Canchas-CJ



Canchas-CJ



CONSIDERACIONES FINALES PARA EL INFORME DE AVALÚO

VOCABULARIO: PRECIO: Es un término que se utiliza para la cuantía que se solicita, ofrece o paga por un bien o servicio. El precio de venta es un hecho histórico. **COSTO:** es el precio pagado por los bienes y servicios o la cantidad exigida para crear o producir el bien o el servicio. **MERCADO:** un mercado es el entorno en el que se comercializan bienes y servicios entre compradores y vendedores a través de un mecanismo de precios. --- **AVALÚO:** Es el estudio o proceso mediante el cual se estima y documenta el valor de un bien o bien inmueble, servicio, actividad, cosa u objeto, de acuerdo a la apreciación personal expresada por un profesional que cuenta con los conocimientos técnicos, aplique normas y procedimientos generalmente aceptados en esta especialidad. --- **VALOR COMERCIAL:** Es el precio más probable en que se podría comercializar un bien, en las circunstancias prevalecientes a la fecha del avalúo, en un plazo razonable de exposición, en una transacción llevada a cabo entre un oferente y un demandante libre de presiones, bien informados.

ABREVIACIONES: **Apartamento:** APTO ó AP --- **TORRE:** TO --- **LOTE:** LO --- **CASA:** CS o CA --- **AVENIDA:** AV --- **CALLE:** CL --- **CARRERA:** CRA ó KR --- **Diagonal:** Diag. --- **Conjunto:** CJ --- **Edificio:** ED --- **Residencial:** Res --- **Eta**

Información: S/I ----- **METODOLOGÍA:** Para la determinación del valor comercial del inmueble objeto de avalúo, de acuerdo con lo establecido en el **Decreto 1420 del 24 de julio de 1998** y su correspondiente resolución reglamentaria **Resolución 620 del 23 de septiembre de 2008** expedida por el Instituto Geográfico Agustín Codazzi, por la cual se establecen los procedimientos para los avalúos ordenados dentro del marco de la **Ley 388 de 1997:**

1. Método de comparación o de mercado: Es la técnica valuatoria que busca establecer el valor comercial del bien, a partir del estudio de las ofertas o transacciones recientes, de bienes semejantes y comparables al del objeto de avalúo. Tales ofertas o transacciones deberán ser clasificadas, analizadas e interpretadas para llegar a la estimación del valor comercial.

2. Método de capitalización de rentas o ingresos: Es la técnica valuatoria que busca establecer el valor comercial de un bien, a partir de las rentas o ingresos que se puedan obtener del mismo bien, o inmuebles semejantes y comparables por sus características físicas, de uso y ubicación, trayendo a valor presente la suma de los probables ingresos o rentas generadas en la vida remanente del bien objeto de avalúo, con una tasa de capitalización o interés.

3. Método de costo de reposición: Es el que busca establecer el valor comercial del bien objeto de avalúo a partir de estimar el costo total de la construcción a precios de hoy, un bien semejante al del objeto de avalúo, y restarle la depreciación acumulada. Para la depreciación de las construcciones se deben emplear modelos continuos y no los discontinuos o en escalera. Deberá adoptarse un sistema que tenga en cuenta la edad y el estado de conservación, tal como lo establece Fitto y Corvini.

4-) Método o técnica Residual: Es el que busca establecer el valor comercial del bien, normalmente para el terreno, a partir de estimar el monto total de las ventas de un proyecto de construcción, acorde con la reglamentación urbanística vigente y de conformidad con el mercado del bien final vendible, en el terreno objeto de avalúo. Este método (técnica) debe desarrollarse bajo el principio de mayor y mejor uso.

DECLARACION DE CUMPLIMIENTO

El valuador confirma que: el informe de valuación es confidencial para las partes, hacia quien está dirigido o sus asesores profesionales, para el propósito específico del encargo; no se acepta ninguna responsabilidad ante ninguna tercera parte, y el valuador no acepta ninguna responsabilidad por la utilización inadecuada del informe. Se prohíbe la publicación del informe en todo o en parte, o cualquier referencia al mismo, o a las cifras de valuación contenidas en él, o los nombres y afiliación profesional de los valuadores, sin el consentimiento escrito del Valuador. --- **El profesional que firma** declara que no tiene hoy, ni espera tener en el futuro, interés en la propiedad valorada; ni participación en los usos que se hagan del avalúo, ni con las personas que participen en la operación. Ha inspeccionado el inmueble personalmente y/o su equipo de trabajo con RAA vigente, y la información es la observada; los inconvenientes y limitaciones que pueda tener el bien y su vecindario, están mencionados. Además, se mantendrá un nivel de confidencialidad, acorde a las exigencias de **Los Rosales Constructora Inmobiliaria S.A.S.** --- No es responsabilidad del valuador, el uso de este informe, para un fin distinto al que fue solicitado. --- **La valuación se llevó a cabo conforme a un código de ética** y normas de conducta. El Valuador ha cumplido los requisitos de formación de su profesión. Se adjunta el registro RAA de evaluador en el presente informe. Las descripciones de hechos presentadas en el informe son correctas hasta donde el Valuador alcanza a conocer. Los análisis y resultados solamente se ven restringidos por las hipótesis y condiciones restrictivas que se describen en el informe.

CONDICIONANTES Y SALVEDADES AL AVALÚO

La compañía valuadora así como el valuador no serán responsables de la veracidad de la información urbanística que afecte o haya afectado el inmueble objeto del predio en el momento de la realización del avalúo. El avaluador deberá dejar consignadas las inconsistencias que observe. --- **La compañía valuadora** así como el valuador no serán responsables de la veracidad de la información y ubicación del bien, informada por el solicitante; los antecedentes de propiedad asentados en el presente Avalúo es la contenida en la documentación oficial proporcionada por el solicitante del propio Avalúo y/o propietario del bien a valuar y/o entidad pública o privada solicitante del avalúo, la cual asumimos como correcta y se recibe de buena fe. Entre ella, podemos mencionar la escritura de propiedad o propiedad horizontal, certificado de libertad y tradición, entre otros. --- **El presente Avalúo es de USO exclusivo del(os) solicitante(s)** para el destino o propósito expresado en el mismo, por lo que no podrá ser utilizado para fines distintos. ---- **La presente tasación no constituye un dictamen estructural, de cimentación, de hidrología, de suelos, de sismología,** o de cualquier otra rama de la ingeniería civil o la arquitectura, por lo tanto, no puede ser utilizado para fines relacionados con esas ramas ni se asume responsabilidad por vicios ocultos u otras características del inmueble que no puedan ser apreciadas en una visita normal de inspección física para efectos de tasación. Incluso cuando se aprecien algunas características que puedan constituir anomalías con respecto al estado de conservación normal **-según la vida útil consumida** de un inmueble o a su estructura, el valuador no asume mayor responsabilidad que así indicarlo cuando son detectadas, ya que aunque se presenten estados de conservación malos o ruinosos, es obligación del perito realizar la tasación según los criterios y normas vigentes y aplicables según el propósito del mismo. -- **No se han tenido** en cuenta en la elaboración del presente informe, posibles contingencias o afectaciones de orden jurídico, tales como: Titulación, Modos de Adquisición de Dominio, limitaciones de dominio, Contratos de Tenencia, Demandas Pendientes y en general cualquier asunto de carácter legal. El valor asignado se entiende como valor presente del inmueble tal y como se encontraba al momento de efectuar la visita de inspección. **Por tales motivos, el presente avalúo, no representa en ninguno de los casos un estudio de títulos.** --- Los valores comerciales asignados a los inmuebles, tienen que ver directamente con el área determinada en los documentos públicos suministrados por el interesado y/o áreas susceptibles de legalizar de acuerdo a la normatividad aplicable. --**Vigencia del avalúo: decretos 1420/1998 y 422/2000**, expedidos por el Ministerio de Hacienda y Crédito Público y ministerio de Desarrollo Económico, el presente avalúo tiene una **vigencia de un año**, contado desde la fecha expedición, siempre y cuando las condiciones físicas, intrínsecas, extrínsecas y normativas del inmueble valuado, no sufran cambios significativos, así como tampoco se presenten variaciones representativas del mercado inmobiliario comparable. Por otra parte, el **Decreto 145/2000**, "por medio del cual se establecen las condiciones de los créditos de vivienda individual a largo plazo, el avalúo practicado para tal fin, debe encontrarse dentro de los **seis (6) meses** anteriores al otorgamiento del crédito" --- **FAVORABILIDAD:** La finalidad de un proceso valuatorio, es dar valor, por tal motivo cuando se da un concepto de favorabilidad, este está sujeto al cumplimiento de las políticas exigidas por la entidad a la que se le está dirigiendo el avalúo, la cual establece los requisitos para dar un concepto, de acuerdo a los requerimientos internos de dicha entidad. La favorabilidad es un concepto independiente al valor del avalúo, el cual no se afecta por dicho concepto. NO es responsabilidad del perito y/o de Los Rosales dicho concepto, el cual se aporta de buena fe, es responsabilidad de a quien se dirige el avalúo verificar de acuerdo a sus políticas.

FINAL DEL INFORME AVALÚO LRCAJA-1121827012



PIN de Validación: b4680ad1



<https://www.raa.org.co>



Corporación Colombiana Autorreguladora de Avaluadores ANAV

NIT: 900870027-5

Entidad Reconocida de Autorregulación mediante la Resolución 26408 del 19 de Abril de 2018 de la Superintendencia de Industria y Comercio

El señor(a) ANDRES FERNANDO ROMERO BALAGUERA, identificado(a) con la Cédula de ciudadanía No. 14254793, se encuentra inscrito(a) en el Registro Abierto de Avaluadores, desde el 04 de Mayo de 2018 y se le ha asignado el número de avaluador AVAL-14254793.

Al momento de expedición de este certificado el registro del señor(a) ANDRES FERNANDO ROMERO BALAGUERA se encuentra **Activo** y se encuentra inscrito en las siguientes categorías y alcances:

Categoría 1 Inmuebles Urbanos

Alcance

- Casas, apartamentos, edificios, oficinas, locales comerciales, terrenos y bodegas situados total o parcialmente en áreas urbanas, lotes no clasificados en la estructura ecológica principal, lotes en suelo de expansión con plan parcial adoptado.

Fecha de inscripción
04 Mayo 2018

Regimen
Régimen Académico

Categoría 2 Inmuebles Rurales

Alcance

- Terrenos rurales con o sin construcciones, como viviendas, edificios, establos, galpones, cercas, sistemas de riego, drenaje, vías, adecuación de suelos, pozos, cultivos, plantaciones, lotes en suelo de expansión sin plan parcial adoptado, lotes para el aprovechamiento agropecuario y demás infraestructura de explotación situados totalmente en áreas rurales.

Fecha de inscripción
10 Mar 2020

Regimen
Régimen Académico

Categoría 4 Obras de Infraestructura

Alcance

- Estructuras especiales para proceso, acueductos y conducciones, presas, aeropuertos, muelles, demás construcciones civiles de infraestructura similar.

Fecha de inscripción
10 Mar 2020

Regimen
Régimen Académico



PIN de Validación: b4680ad1



<https://www.raa.org.co>



Categoría 6 Inmuebles Especiales

Alcance

- Incluye centros comerciales, hoteles, colegios, hospitales, clínicas y avance de obras. Incluye todos los inmuebles que no se clasifiquen dentro de los numerales anteriores.

Fecha de inscripción
10 Mar 2020

Regimen
Régimen Académico

Categoría 7 Maquinaria Fija, Equipos y Maquinaria Móvil

Alcance

- Equipos eléctricos y mecánicos de uso en la industria, motores, subestaciones de planta, tableros eléctricos, equipos de generación, subestaciones de transmisión y distribución, equipos e infraestructura de transmisión y distribución, maquinaria de construcción, movimiento de tierra, y maquinaria para producción y proceso. Equipos de cómputo: Microcomputadores, impresoras, monitores, módems y otros accesorios de estos equipos, redes, main frames, periféricos especiales y otros equipos accesorios de estos. Equipos de telefonía, electromedicina y radiocomunicación. Transporte Automotor: vehículos de transporte terrestre como automóviles, camperos, camiones, buses, tractores, camiones y remolques, motocicletas, motociclos, mototriciclos, cuatrimotos, bicicletas y similares.

Fecha de inscripción
10 Mar 2020

Regimen
Régimen Académico

Categoría 8 Maquinaria y Equipos Especiales

Alcance

- Naves, aeronaves, trenes, locomotoras, vagones, teleféricos y cualquier medio de transporte diferente del automotor descrito en la clase anterior.

Fecha de inscripción
10 Mar 2020

Regimen
Régimen Académico

Categoría 10 Semovientes y Animales

Alcance

- Semovientes, animales y muebles no clasificados en otra especialidad.

Fecha de inscripción
10 Mar 2020

Regimen
Régimen Académico



PIN de Validación: b4680ad1



Adicionalmente, ha inscrito las siguientes certificaciones de calidad de personas (Norma ISO 17024) y experiencia:

- Certificación expedida por Lonja de Propiedad Raíz Avaluadores y Constructores de Colombia, en la categoría Inmuebles Urbanos vigente hasta el 09 de Abril de 2022, inscrito en el Registro Abierto de Avaluadores, en la fecha que se refleja en el anterior cuadro.

NOTA: LA FECHA DE VIGENCIA DE LOS DOCUMENTOS ACÁ RELACIONADOS, ES INDEPENDIENTE DE LA VIGENCIA DE ESTE CERTIFICADO Y DIFERENTE DE LA VIGENCIA DE INSCRIPCION EN EL RAA

Los datos de contacto del Avaluador son:

Ciudad: BOGOTÁ, CUNDINAMARCA

Dirección: CARRERA 89A # 77-12 APTO 506

Teléfono: 3124024102

Correo Electrónico: superinmobiliariac@gmail.com

RAA AVALUO: LRCAJA-1121827012 M.I.: 50S-40697100

TRASLADOS DE ERA

ERA Origen	ERA Destino	Fecha traslado
Corporación Autorregulador Nacional de Avaluadores - ANA	Corporación Colombiana Autorreguladora de Avaluadores ANAV	30 Abr 2019

Que revisados los archivos de antecedentes de procesos disciplinarios de la ERA Corporación Colombiana Autorreguladora de Avaluadores ANAV; no aparece sanción disciplinaria alguna contra el(la) señor(a) **ANDRES FERNANDO ROMERO BALAGUERA**, identificado(a) con Cédula de ciudadanía No. **14254793**

El(la) señor(a) **ANDRES FERNANDO ROMERO BALAGUERA** se encuentra al día con el pago sus derechos de registro, así como con la cuota de autorregulación con Corporación Colombiana Autorreguladora de Avaluadores ANAV.

Con el fin de que el destinatario pueda verificar este certificado se le asignó el siguiente código de QR, y puede escanearlo con un dispositivo móvil u otro dispositivo lector con acceso a internet, descargando previamente una aplicación de digitalización de código QR que son gratuitas. La verificación también puede efectuarse ingresando el PIN directamente en la página de RAA <http://www.raa.org.co>. Cualquier inconsistencia entre la información acá contenida y la que reporte la verificación con el código debe ser inmediatamente reportada a Corporación Colombiana Autorreguladora de Avaluadores ANAV.



PIN de Validación: b4680ad1



<https://www.raa.org.co>



PIN DE VALIDACIÓN

b4680ad1

El presente certificado se expide en la República de Colombia de conformidad con la información que reposa en el Registro Abierto de Avaluadores RAA., a los veintitres (23) días del mes de Septiembre del 2024 y tiene vigencia de 30 días calendario, contados a partir de la fecha de expedición.

Firma: _____
Antonio Heriberto Salcedo Pizarro
Representante Legal

RAA AVALUO: LRCAJA-1121827012 M.I.: 50S-40697100



OFICINA DE REGISTRO DE INSTRUMENTOS PUBLICOS DE BOGOTA ZONA SUR
CERTIFICADO DE TRADICION
MATRICULA INMOBILIARIA

Certificado generado con el Pin No: 2410075151101917018

Nro Matrícula: 50S-40697100

Pagina 1 TURNO: 2024-378702

Impreso el 7 de Octubre de 2024 a las 04:06:28 PM

**"ESTE CERTIFICADO REFLEJA LA SITUACION JURIDICA DEL INMUEBLE
HASTA LA FECHA Y HORA DE SU EXPEDICION"**

No tiene validez sin la firma del registrador en la ultima página

CIRCULO REGISTRAL: 50S - BOGOTA ZONA SUR DEPTO: BOGOTA D.C. MUNICIPIO: BOGOTA D. C. VEREDA: BOGOTA D. C.

FECHA APERTURA: 10-08-2015 RADICACIÓN: 2015-54688 CON: ESCRITURA DE: 03-07-2015

CODIGO CATASTRAL: **AAA0280YLM** COD CATASTRAL ANT: SIN INFORMACION

NUPRE:

ESTADO DEL FOLIO: **ACTIVO**

DESCRIPCION: CABIDA Y LINDEROS

AP.18-06 TO.2 ET.2 CO.RES.TORRES DE BELLAVISTA PH CON AREA DE CONSTRUIDA 62.33 M2 Y AREA PRIVADA 54.10 M2 CON COEFICIENTE DE 0.133% CUYOS LINDEROS Y DEMAS ESPECIFICACIONES OBRAN EN ESCRITURA NRO.2341 DE FECHA 24-06-2015 EN NOTARIA PRIMERA DE BOGOTA D. C. (ARTICULO 8 PARAGRAFO 1 DE LA LEY 1579 DE 2012) SE ACTUALIZA EL COEFICIENTE DE ESTE PREDIO: 0.095%, MEDIANTE E. 380 DEL 16-02-16 NOTARIA 1 DE BOGOTA D.C., ART. 59 LEY 1579/12. SE ACTUALIZA EL COEFICIENTE DE ESTE PREDIO ASI: 0.074%, MEDIANTE E. 114 DEL 18-01-2017 NOTARIA 1 DE BOGOTA D.C., ART. 59 LEY 1579/12. SE ACTUALIZA EL COEFICIENTE DE ESTE PREDIO ASI: 0.061%, MEDIANTE E. 2573 DEL 23-06-2017 NOTARIA 1 DE BOGOTA D.C., LEY 1579/12.

AREA Y COEFICIENTE

AREA - HECTAREAS: METROS CUADRADOS: CENTIMETROS CUADRADOS:

AREA PRIVADA - METROS CUADRADOS: CENTIMETROS CUADRADOS: / AREA CONSTRUIDA - METROS CUADRADOS: CENTIMETROS CUADRADOS

COEFICIENTE : %

COMPLEMENTACION:

FIDUCIARIA COLMENA S.A. (ACTUA UNICA Y EXCLUSIVAMENTE COMO VOCERA DEL PATRIMONIO AUTONOMO FIDEICOMISO DENOMINADO AR PARQUE CENTRAL BONAVISTA) ENGLOBO POR ESCR. 1809 DEL 30-04-14 NOTARIA 1 DE BOGOTA D.C., CON REGISTRO AL FOLIO 050-40664242. ADQUIRIO ESTOS PREDIOS ASI: CELEBRO DIVISION MATERIAL POR ESCR. 1574 DEL 23-03-11 NOTARIA 24 DE BOGOTA D.C. CON REGISTRO A LOS FOLIOS 050-40569640, 642 Y 649. ENGLOBO POR ESCR. 3915 DEL 12-07-10 NOTARIA 24 DE BOGOTA, CON REGISTRO AL FOLIO 050-40551943. ADQUIRIO ESTOS PREDIOS ASI: UN PRIMER PREDIO: POR CONSTITUCION DE FIDUCIA MERCANTIL DE FORERO PULIDO SANDRA PATRICIA Y EDNA MARGARITA, ANDRES EDUARDO HIGUERA FORERO Y CIA. S. EN C. Y FORERO GLADEL Y CIA. S. EN C. POR ESCR. 496 DEL 29-01-10 NOTARIA 24 DE BOGOTA D.C. (ESTA ESCR. FUE ACLARADA EN CUANTO A CITAR EL AREA CORRECTA DEL PREDIO, POR ESCR. 2471 DEL 05-05-10 NOTARIA 24 DE BOGOTA D.C.; CON REGISTRO AL FOLIO 050-278552) FORERO GLADEL Y CIA. S. EN C., ADQUIRIO POR COMPRA A CONSTRUCTORA GLASTEDIV LTDA. (ANTES FORERO FALLA Y CIA. S. EN C.) POR ESCR. 1290 DEL 22-11-01 NOTARIA 1 DE SOACHA, ESTA ADQUIRIO POR COMPRA A FALLA DELGADILLO MAURICIO POR ESCR. 190 DEL 08-03-99 NOTARIA 1 DE SOACHA, ESTE ADQUIRIO POR COMPRA A SOCIEDAD DE INGENIERIA Y CONSTRUCCION LTDA. SICO LTDA., POR ESCR. 807 DEL 13-06-97 NOTARIA 1 DE SOACHA, CON REGISTRO AL FOLIO 050-969501. ESTA ADQUIRIO POR COMPRA A SARMIENTO PRIETO MARIA CRISTINA, GONZALO, CAMILO, JUAN PABLO, HURTADO DE PRIETO EMMA Y PRIETO HURTADO JOSE POR ESCR. 3226 DEL 27-06-79 NOTARIA 7 DE BOGOTA (ESTA ESCR. FUE ACLARADA (MOTIVO NO CONSTA) POR ESCR. 494 DEL 02-03-84 NOTARIA 11 DE BOGOTA, A SU VEZ ESTA ESCR. FUE ACLARADA EN CUANTO A CORREGIR EN LO PERTINENTE DEL LINDERO J AL LINDERO K Y DEL K AL L., POR ESCR. 2748 DEL 10-05-84 NOTARIA 9 DE BOGOTA) CON REGISTRO AL FOLIO 050-525271. UN SEGUNDO PREDIO: FORERO GLADEL Y CIA. S. EN C., ADQUIRIO UN 40% SOBRE DERECHOS DE CUOTA POR COMPRA A FORERO PULIDO GLADYS POR ESCR. 1434 DEL 16-05-07 NOTARIA 8 DE BOGOTA D.C., ESTA ADQUIRIO UN 20% SOBRE DERECHOS DE CUOTA POR COMPRA A FORERO PULIDO OLGA LUCIA POR ESCR. 1665 DEL 14-09-05 NOTARIA 1 DE SOACHA, ANDRES EDUARDO HIGUERA FORERO Y CIA. S. EN C., ADQUIRIO POR COMPRA DERECHOS DE CUOTA A PULIDO SANCHEZ MARGARITA POR ESCR. 1949 DEL 19-10-04 NOTARIA 1 DE BOGOTA D.C., ESTA ADQUIRIO JUNTO CON FORERO PULIDO GLADYS, OLGA LUCIA, SANDRA PATRICIA Y EDNA MARGARITA POR COMPRA PARTE RESTANTE A FORERO PULIDO Y CIA. S.C.S., POR ESCR. 1446 DEL 17-09-03 NOTARIA 1 DE SOACHA (ESTA ESCR. FUE ACLARADA EN CUANTO A DETERMINAR EL AREA RESTANTE OBJETO DE LA VENTA, POR ESCR. 1786 DEL 14-11-03 NOTARIA 1 DE SOACHA) FORERO PULIDO Y CIA. S.C.S. ADQUIRIO POR COMPRA A SOCIEDAD LA INDEPENDENCIA LTDA., POR ESCR. 396 DEL 21-03-97 NOTARIA 1 DE SOACHA, ESTA ADQUIRIO POR COMPRA A LOPEZ VASQUEZ IGNACIO POR ESCR. 1612 DEL 20-09-83 NOTARIA 25 DE BOGOTA, CON REGISTRO AL FOLIO 050-278552.

DIRECCION DEL INMUEBLE



OFICINA DE REGISTRO DE INSTRUMENTOS PUBLICOS DE BOGOTA ZONA SUR
CERTIFICADO DE TRADICION
MATRICULA INMOBILIARIA

Certificado generado con el Pin No: 2410075151101917018

Nro Matrícula: 50S-40697100

Pagina 2 TURNO: 2024-378702

Impreso el 7 de Octubre de 2024 a las 04:06:28 PM

**"ESTE CERTIFICADO REFLEJA LA SITUACION JURIDICA DEL INMUEBLE
HASTA LA FECHA Y HORA DE SU EXPEDICION"**

No tiene validez sin la firma del registrador en la ultima página

Tipo Predio: URBANO

2) KR 70D 65 60 SUR TO 2 AP 1806 (DIRECCION CATASTRAL)

1) TRANSVERSAL 70G 63-52 SUR AP.18-06 TO.2 ET.2 CO.RES.TORRES DE BELLAVISTA PH

DETERMINACION DEL INMUEBLE:

DESTINACION ECONOMICA:

MATRICULA ABIERTA CON BASE EN LA(s) SIGUIENTE(s) (En caso de integración y otros)

50S - 40671658

ANOTACION: Nro 001 Fecha: 30-08-2013 Radicación: 2013-84545

Doc: ESCRITURA 4703 del 22-08-2013 NOTARIA PRIMERA de BOGOTA D.C. VALOR ACTO: \$

ESPECIFICACION: HIPOTECA ABIERTA: 0204 HIPOTECA ABIERTA SIN LIMITE DE CUANTIA VALOR DEL CREDITO APROBADO \$ 860.600.000
MILLONES

PERSONAS QUE INTERVIENEN EN EL ACTO (X-Titular de derecho real de dominio,I-Titular de dominio incompleto)

DE: FIDUCIARIA COLMENA S.A. VOCERA DEL PATRIMONIO AUTONOMO DENOMINADO FIDEICOMISO AR PARQUE CENTRAL BONAVISTA

NIT.830.054-090-6

X

A: BANCOLOMBIA S.A.

NIT# 8909039388

ANOTACION: Nro 002 Fecha: 27-08-2014 Radicación: 2014-76322

Doc: ESCRITURA 3724 del 26-08-2014 NOTARIA PRIMERA de BOGOTA D. C. VALOR ACTO: \$

ESPECIFICACION: CONSTITUCION REGLAMENTO DE PROPIEDAD HORIZONTAL: 0317 CONSTITUCION REGLAMENTO DE PROPIEDAD HORIZONTAL

PERSONAS QUE INTERVIENEN EN EL ACTO (X-Titular de derecho real de dominio,I-Titular de dominio incompleto)

A: FIDUCIARIA COLMENA S.A. VOCERA DEL PATRIMONIO AUTONOMO DENOMINADO FIDEICOMISO AR PARQUE CENTRAL BONAVISTA

NIT.830.054.090-6

X

ANOTACION: Nro 003 Fecha: 02-10-2014 Radicación: 2014-88645

Doc: ESCRITURA 4413 del 01-10-2014 NOTARIA PRIMERA de BOGOTA D. C. VALOR ACTO: \$

ESPECIFICACION: ADICION REGIMEN DE PROPIEDAD HORIZONTAL: 0347 ADICION REGIMEN DE PROPIEDAD HORIZONTAL CONJUNTO

RESIDENCIAL TORRES DE BELLAVISTA ETAPA 1 EN UN AREA DE 5.130.420 MTS2 AREA RESTANTE 6.667.215 MTS2

PERSONAS QUE INTERVIENEN EN EL ACTO (X-Titular de derecho real de dominio,I-Titular de dominio incompleto)

A: FIDUCIARIA COLMENA S.A ACTUA UNICA Y EXCLUSIVAMENTE COMO VOCERA DEL PATRIMONIO AUTONOMO FIDEICOMISO DENOMINADO AR

PARQUE CENTRAL BONAVISTA NIT 830.054.090-6

X

ANOTACION: Nro 004 Fecha: 03-07-2015 Radicación: 2015-54688

Doc: ESCRITURA 2341 del 24-06-2015 NOTARIA PRIMERA de BOGOTA D. C. VALOR ACTO: \$

ESPECIFICACION: ADICION REGIMEN DE PROPIEDAD HORIZONTAL: 0347 ADICION REGIMEN DE PROPIEDAD HORIZONTAL

PERSONAS QUE INTERVIENEN EN EL ACTO (X-Titular de derecho real de dominio,I-Titular de dominio incompleto)

A: FIDUCIARIA COLMENA S.A ACTUA UNICA Y EXCLUSIVAMENTE COMO VOCERA DEL PATRIMONIO AUTONOMO FIDEICOMISO DENOMINADO AR



OFICINA DE REGISTRO DE INSTRUMENTOS PUBLICOS DE BOGOTA ZONA SUR
CERTIFICADO DE TRADICION
MATRICULA INMOBILIARIA

Certificado generado con el Pin No: 2410075151101917018

Nro Matrícula: 50S-40697100

Pagina 3 TURNO: 2024-378702

Impreso el 7 de Octubre de 2024 a las 04:06:28 PM

**"ESTE CERTIFICADO REFLEJA LA SITUACION JURIDICA DEL INMUEBLE
HASTA LA FECHA Y HORA DE SU EXPEDICION"**

No tiene validez sin la firma del registrador en la ultima página

PARQUE CENTRAL

X BONAVISTA NIT

830.054.090-6

ANOTACION: Nro 005 Fecha: 29-01-2016 Radicación: 2016-6372

Doc: ESCRITURA 4685 del 06-11-2015 NOTARIA PRIMERA de BOGOTA D. C.

VALOR ACTO: \$1,144,598

Se cancela anotación No: 1

ESPECIFICACION: CANCELACION POR VOLUNTAD DE LAS PARTES: 0843 CANCELACION POR VOLUNTAD DE LAS PARTES LIBERACION PARCIAL DE HIPOTECA RESPECTO DE ESTE INMUEBLE

PERSONAS QUE INTERVIENEN EN EL ACTO (X-Titular de derecho real de dominio,I-Titular de dominio incompleto)

DE: BANCOLOMBIA S.A.

NIT# 8909039388

A: FIDUCIARIA COLMENA S.A. VOCERA DEL FIDEICOMISO DENOMINADOPATRIMONIO AUTONOMO AR PARQUE CENTRAL BONAVISTA

X NIT 830.054.090-6

ANOTACION: Nro 006 Fecha: 29-01-2016 Radicación: 2016-6372

Doc: ESCRITURA 4685 del 06-11-2015 NOTARIA PRIMERA de BOGOTA D. C.

VALOR ACTO: \$86,987,250

ESPECIFICACION: COMPRAVENTA: 0125 COMPRAVENTA V.I.S

PERSONAS QUE INTERVIENEN EN EL ACTO (X-Titular de derecho real de dominio,I-Titular de dominio incompleto)

DE: FIDUCIARIA COLMENA S.A. VOCERA DEL FIDEICOMISO DENOMINADOPATRIMONIO AUTONOMO AR PARQUE CENTRAL BONAVISTA

NIT 830.054.090-6

A: ZAINEA CAMPEROS DIEGO ARMANDO

CC# 1026554835 X

ANOTACION: Nro 007 Fecha: 29-01-2016 Radicación: 2016-6372

Doc: ESCRITURA 4685 del 06-11-2015 NOTARIA PRIMERA de BOGOTA D. C.

VALOR ACTO: \$

ESPECIFICACION: HIPOTECA ABIERTA: 0204 HIPOTECA ABIERTA SIN LIMITE DE CUANTIA VALOR DEL CREDITO APROBADO \$ 30.000.000

PERSONAS QUE INTERVIENEN EN EL ACTO (X-Titular de derecho real de dominio,I-Titular de dominio incompleto)

DE: ZAINEA CAMPEROS DIEGO ARMANDO

CC# 1026554835 X

A: BANCOLOMBIA S.A.

NIT# 8909039388

ANOTACION: Nro 008 Fecha: 29-01-2016 Radicación: 2016-6372

Doc: ESCRITURA 4685 del 06-11-2015 NOTARIA PRIMERA de BOGOTA D. C.

VALOR ACTO: \$

ESPECIFICACION: CONSTITUCION PATRIMONIO DE FAMILIA: 0315 CONSTITUCION PATRIMONIO DE FAMILIA

PERSONAS QUE INTERVIENEN EN EL ACTO (X-Titular de derecho real de dominio,I-Titular de dominio incompleto)

DE: ZAINEA CAMPEROS DIEGO ARMANDO

CC# 1026554835 X

A: FAVOR SUYO, DE SUS HIJOS MENORES ACTUALES Y DE LOS QUE LLEGAREN A TENER.

ANOTACION: Nro 009 Fecha: 18-02-2016 Radicación: 2016-11209

Doc: ESCRITURA 380 del 16-02-2016 NOTARIA PRIMERA de BOGOTA D. C.

VALOR ACTO: \$



OFICINA DE REGISTRO DE INSTRUMENTOS PUBLICOS DE BOGOTA ZONA SUR
CERTIFICADO DE TRADICION
MATRICULA INMOBILIARIA

Certificado generado con el Pin No: 2410075151101917018

Nro Matrícula: 50S-40697100

Pagina 4 TURNO: 2024-378702

Impreso el 7 de Octubre de 2024 a las 04:06:28 PM

**"ESTE CERTIFICADO REFLEJA LA SITUACION JURIDICA DEL INMUEBLE
HASTA LA FECHA Y HORA DE SU EXPEDICION"**

No tiene validez sin la firma del registrador en la ultima página

ESPECIFICACION: ADICION REGIMEN DE PROPIEDAD HORIZONTAL: 0347 ADICION REGIMEN DE PROPIEDAD HORIZONTAL PROYECTO VIS
"CONJUNTO RESIDENCIAL TORRES DE BELLAVISTA P.H."

PERSONAS QUE INTERVIENEN EN EL ACTO (X-Titular de derecho real de dominio,I-Titular de dominio incompleto)

A: FIDUCIARIA COLMENA S.A. VOCERA DEL PATRIMONIO AUTONOMO DENOMINADO FIDEICOMISO AR PARQUE CENTRAL BONAIVISTA

NIT: 830054090-6

ANOTACION: Nro 010 Fecha: 19-01-2017 Radicación: 2017-2426

Doc: ESCRITURA 114 del 18-01-2017 NOTARIA PRIMERA de BOGOTA D. C. VALOR ACTO: \$

ESPECIFICACION: ADICION REGIMEN DE PROPIEDAD HORIZONTAL: 0347 ADICION REGIMEN DE PROPIEDAD HORIZONTAL PROYECTO VIS
CONJUNTO RESIDENCIAL TORRES DE BELLAVISTA PROPIEDAD HORIZONTAL ETAPA 4 TORRE 4 AREA 1174.035 M2 QUEDA UN AREA DE 1174.035
M2

PERSONAS QUE INTERVIENEN EN EL ACTO (X-Titular de derecho real de dominio,I-Titular de dominio incompleto)

A: FIDUCIARIA COLMENA S.A. VOCERA DEL PATRIMONIO AUTONOMO AR PARQUE CENTRAL BONAIVISTA NIT. 830.054.090-6 NIT. 830.054.090-6

X

ANOTACION: Nro 011 Fecha: 19-07-2017 Radicación: 2017-42356

Doc: ESCRITURA 2573 del 23-06-2017 NOTARIA PRIMERA de BOGOTA D. C. VALOR ACTO: \$

ESPECIFICACION: ADICION REGIMEN DE PROPIEDAD HORIZONTAL: 0347 ADICION REGIMEN DE PROPIEDAD HORIZONTAL PROYECTO VIS
CONJUNTO RESIDENCIAL TORRES DE BELLAVISTA PH ET 5 TO 5 AREA 1.174.035

PERSONAS QUE INTERVIENEN EN EL ACTO (X-Titular de derecho real de dominio,I-Titular de dominio incompleto)

**A: FIDUCIARIA COLMENA S.A. VOCERA DEL PATRIMONIO AUTONOMO DENOMINADO FIDEICOMISO AR PARQUE CENTRAL BONAIVISTA NIT.
8300540906**

ANOTACION: Nro 012 Fecha: 21-10-2020 Radicación: 2020-40576

Doc: CERTIFICADO 166 del 28-09-2020 NOTARIA CUARTA de BOGOTA D. C. VALOR ACTO: \$

Se cancela anotación No: 8

ESPECIFICACION: CANCELACION POR VOLUNTAD DE LAS PARTES: 0843 CANCELACION POR VOLUNTAD DE LAS PARTES PATRIMONIO DE
FAMILIA

PERSONAS QUE INTERVIENEN EN EL ACTO (X-Titular de derecho real de dominio,I-Titular de dominio incompleto)

DE: ZAINEA CAMPEROS DIEGO ARMANDO

CC# 1026554835 X

A: FAVOR SUYO, DE SU CONYUGE O COMPA/ERO PERMANENTE Y DE SUS HIJOS MENORES QUE TIENE O LOS QUE LLEGARE A TENER.

NRO TOTAL DE ANOTACIONES: *12*

SALVEDADES: (Información Anterior o Corregida)

Anotación Nro: 0

Nro corrección: 1

Radicación:

Fecha: 22-07-2023



OFICINA DE REGISTRO DE INSTRUMENTOS PUBLICOS DE BOGOTA ZONA SUR
CERTIFICADO DE TRADICION
MATRICULA INMOBILIARIA

Certificado generado con el Pin No: 2410075151101917018

Nro Matrícula: 50S-40697100

Pagina 5 TURNO: 2024-378702

Impreso el 7 de Octubre de 2024 a las 04:06:28 PM

"ESTE CERTIFICADO REFLEJA LA SITUACION JURIDICA DEL INMUEBLE
HASTA LA FECHA Y HORA DE SU EXPEDICION"

No tiene validez sin la firma del registrador en la ultima página

SE ACTUALIZA NOMENCLATURA Y/O CHIP, CON LOS SUMINISTRADOS POR LA U.A.E.C.D., RES. 2023-33917 PROFERIDA POR ESA ENTIDAD, RES. NO. 09089 DE 29/10/2020 EXPEDIDA POR LA S.N.R.

FIN DE ESTE DOCUMENTO

El interesado debe comunicar al registrador cualquier falla o error en el registro de los documentos

USUARIO: Realtech

TURNO: 2024-378702

FECHA: 07-10-2024

EXPEDIDO EN: BOGOTA

GLADYS URIBE ALDANA
REGISTRADORA PRINCIPAL (E)

SUPERINTENDENCIA
DE NOTARIADO
& REGISTRO
La guarda de la fe pública