



QR validez del avalúo



AVALÚOS - CONSTRUCTORA - INTERVENTORIA
Informe de Valuación de un Inmueble de uso Vivienda Urbano

Fecha del avalúo		Fecha de visita	11/10/2024
Dirigido a	Caja Promotora de Vivienda Militar y de Policía		
Dirección	CL 38A SUR 50A 48 AP 602		
Barrio	AUTOPISTA SUR		
Ciudad	Bogotá D.C.		
Departamento	Cundinamarca		
Propietario	AVENDA/O BENITEZ JOSE MANUEL		

MIEMBROS DE LA LONJA DE BOGOTÁ-Oficina: CI 151 #18A-34 OF. 505 Bogotá; PBX: 6019159007 Ext. 101
Página web: www.losrosales.com Email: avaluos@losrosales.com
Bogotá D.C.-COLOMBIA



AVALÚOS - CONSTRUCTORA - INTERVENTORIA

Bogotá D.C.,

Señor(es):

Caja Promotora de Vivienda Militar y de Policía

Avalúo solicitado por: JOHN ALEXANDER GUZMAN

Ciudad

Apreciado(s) Señor(es)

Atendiendo su amable solicitud, adjunto a la presente le estamos enviando el informe de Valuación correspondiente al Valor de Mercado del bien inmueble de propiedad de **AVENDA/O BENITEZ JOSE MANUEL** ubicado en la CL 38A SUR 50A 48 AP 602 AUTOPISTA SUR, de la ciudad de Bogotá D.C..

Para la determinación del valor comercial del inmueble objeto de avalúo, de acuerdo con lo establecido en el Decreto 1420 del 24 de julio de 1998 y su correspondiente resolución reglamentaria Resolución 620 del 23 de septiembre de 2008 expedida por el Instituto Geográfico Agustín Codazzi, por la cual se establecen los procedimientos para los avalúos ordenados dentro del marco de la Ley 388 de 1997.

Según los criterios analizados, nuestro Avalúo arrojó un valor de \$293,657,216.85 pesos m/cte (Doscientos noventa y tres millones seiscientos cincuenta y siete mil doscientos dieciséis).

Atentamente,

Los Rosales Constructora Inmobiliaria S.A.S.

MIEMBROS DE LA LONJA DE BOGOTÁ-Oficina: Cl 151 #18A-34 OF. 505 Bogotá; PBX: 6019159007 Ext. 101

Página web: www.losrosales.com Email: avaluos@losrosales.com

Bogotá D.C.-COLOMBIA

VALOR COMERCIAL

Tipo de Área	Descripción	Área	Unidad	Valor unitario	%	Valor total
Area Privada	apartamento 602	57.15	M2	\$5,138,359.00	100.00%	\$293,657,216.85
TOTALES					100%	\$293,657,216

Valor en letras
Doscientos noventa y tres millones seiscientos cincuenta y siete mil doscientos dieciséis Pesos Colombianos

Perito actuante



FERNANDO PEÑUELA BARBOSA
RAA Nro: AVAL-79537697
C.C: 79537697



ING. CESAR ALFONSO JIMENEZ QUINTERO
RAANro: AVAL-88229287
C.C: 88.229.287
Visador

VALORES/TIPO DE AREA.

INFORMACIÓN UVR

	Terreno	Construcción	Valor UVR	359.7374
Integral	0	5,138,359	Valor del avalúo en UVR	816,309.94
Proporcional	0	293,657,216	Valor asegurable	293,657,216
% valor proporcional	0	100	Tiempo esperado comercialización	12

Calificación garantía

Favorable

Observación calificación

El inmueble es FAVORABLE para Caja Promotora de Vivienda Militar y de Policía Modelo 8-14

Observación

Jurídica: La presente tasación no constituye un estudio de títulos, ni se asume responsabilidad por vicios ocultos u otras características del inmueble. No tiene ninguna Limitación al dominio

Garaje:

Entorno: Es un sector residencial donde se observa varias construcciones "Edificios" donde están comprando casas de dos plantas para estos proyectos constructivos. No se observan afectaciones ambientales, de orden público o de seguridad negativas, más que las normales del municipio.

Propiedad horizontal: Escritura: 281, Fecha escritura: 09/02/2016, Notaría escritura: 54, Ciudad escritura: bogota, Administración: 80000, Total unidades: 10, Ubicación: Apartamento Exterior , Nro. Pisos: 6, Portería: No, Horario vigilancia: 0 horas, Tanque: Si, Citófono: Si, Bomba eyectora: Si, Biciclétero: Si, Terraza comunal: Si, Nro. Sótanos: No, Ascensores: No

Dependencia: Apartamento. Consta de: sala: 1, Comedor: 1, Cocina: Integral, Baño social: 1, Habitaciones: 3, Closet: 3, Baño privado: 1, Estudio: 1, Zona ropas: 1, Ventilación: Bueno, Iluminación: Bueno

Acabados: En la entrada del apartamento se observa una puerta metálica con una chapa, los pisos de todo el apartamento lo que son hall, sal y comedor es en cerámica, los techos de todo el apartamento están en Driwall con lámpara de luz Led, las paredes de todo el apartamento son estucadas y pintadas, ya las dependencias como son las tres habitaciones tiene pisos laminados con puertas en madera techo driwal con luz led, ventanas en aluminio y sus vidrios, las tres habitaciones tienen closets con dos y tres puertas. Los baños son totalmente enchapados con su división en vidrio, inodoro y lavamanos con su ducha, La cocina esta totalmente integral con extractor, estufa a gas y horno eléctrico, en la zona de ropas tiene una división en puertas de aluminio donde está totalmente enchapados y hay un lavadero en acrílico, hay está el calentador. Por último está la zona de estudio donde hay un mueble en madera con dos repisas.

-NOTA DE LIQUIDACIÓN: Inmueble bajo régimen propiedad horizontal; se liquidó en el presente informe el área privada registrada en documentos jurídicos suministrados.

Código	LRCAJA-1013593383	Propósito	Modelo 8-14	Tipo avalúo	valor comercial
Datos del dirigido a:					
Dirigido A	Caja Promotora de Vivienda Militar y de Policía				
Tipo identificación	NIT.	Documento	NIT 860021967-7	Email	
Datos del solicitante:					
Solicitante	JOHN ALEXANDER GUZMAN				
Tipo identificación	C.C.	Documento	1013593383	Teléfono	3023467880
Email	john.guzman3383@correo.policia.gov.co,xela4545@hotmail.com				
Datos del propietario:					
Propietario	AVENDA/O BENITEZ JOSE MANUEL				
Tipo identificación	C.C.	Documento	79305303	Ocupante	Desocupado
Datos del inmueble objeto de avalúo:					
Dirección	CL 38A SUR 50A 48 AP 602				
Conjunto	EDIF EMMANUEL VIII P.H.				
Ciudad	Bogotá D.C.	Departamento	Cundinamarca	Estrato	3
Sector	Urbano	Barrio	AUTOPISTA SUR	Ubicación	Construcción
Tipo Inmueble	Apartamento	Tipo subsidio	No VIS	Sometido a PH	Si
Observación	Inmueble ubicado en: CL 38 A SUR 50 A 48 Al inmueble se llega así: Se toma como partida el portal suba y se toma un transmilenio NQS que llegue a la parada de la General Santander, de ahí se dirige a la carrera 50 vía norte hasta llegar a la calle 38 A sur, el edificio queda a mitad de cuadrada Cuenta con servicios públicos (agua, energía y gas), contadores instalados y funcionales. El predio tiene los contadores de la luz, agua y gas totalmente funcionando				

Uso actual	Vivienda	Piso inmueble	602																				
Clase inmueble	Multifamiliar	Otro		Método evaluación	MERCADO																		
Justificación de Metodología	Para la determinación del valor comercial del inmueble objeto de avalúo, de acuerdo con lo establecido en el Decreto 1420 del 24 de julio de 1998 y su correspondiente resolución reglamentaria Resolución 620 del 23 de septiembre de 2008 expedida por el Instituto Geográfico Agustín Codazzi, por la cual se establecen los procedimientos para los avalúos ordenados dentro del marco de la Ley 388 de 1997 ; se utiliza el siguiente (s) método(s): MÉTODO DE COMPARACIÓN O DE MERCADO: Es la técnica valuatoria que busca establecer el valor comercial del bien, a partir del estudio de las ofertas o transacciones recientes, de bienes semejantes y comparables al del objeto de avalúo. Tales ofertas o transacciones deberán ser clasificadas, analizadas e interpretadas para llegar a la estimación del valor comercial.																						
<table><tr><th>ÁREAS JURÍDICAS</th><th>UND</th><th>VALOR</th><th>ÁREAS CATASTRAL</th><th>UND</th><th>VALOR</th></tr><tr><td>AREA CONSTRUIDA</td><td>M2</td><td>62.50</td><td>AVALUO CATASTRAL 2024</td><td>PESOS</td><td>S/I</td></tr><tr><td>AREA PRIVADA</td><td>M2</td><td>57.15</td><td></td><td></td><td></td></tr></table>						ÁREAS JURÍDICAS	UND	VALOR	ÁREAS CATASTRAL	UND	VALOR	AREA CONSTRUIDA	M2	62.50	AVALUO CATASTRAL 2024	PESOS	S/I	AREA PRIVADA	M2	57.15			
ÁREAS JURÍDICAS	UND	VALOR	ÁREAS CATASTRAL	UND	VALOR																		
AREA CONSTRUIDA	M2	62.50	AVALUO CATASTRAL 2024	PESOS	S/I																		
AREA PRIVADA	M2	57.15																					
<table><tr><th>ÁREAS MEDIDAS EN VISITA</th><th>UND</th><th>VALOR</th><th>ÁREAS VALORADAS</th><th>UND</th><th>VALOR</th></tr><tr><td>AREA PRIVADA MEDIDA</td><td>M2</td><td>58.45</td><td>AREA PRIVADA VALORADA</td><td>M2</td><td>57.15</td></tr></table>						ÁREAS MEDIDAS EN VISITA	UND	VALOR	ÁREAS VALORADAS	UND	VALOR	AREA PRIVADA MEDIDA	M2	58.45	AREA PRIVADA VALORADA	M2	57.15						
ÁREAS MEDIDAS EN VISITA	UND	VALOR	ÁREAS VALORADAS	UND	VALOR																		
AREA PRIVADA MEDIDA	M2	58.45	AREA PRIVADA VALORADA	M2	57.15																		
Perspectivas de valoración	De acuerdo a las condiciones del sector y a la dinámica de mercado del mismo, se consideran perspectivas de valoración altas																						
Actualidad edificadora	De tipología similar al objeto de avalúo.																						
Comportamiento Oferta y Demanda	Del análisis del segmento del mercado relativo a los inmuebles comparables con el que se valora se deduce que la oferta en la zona es alta, y se considera que la demanda es alta.																						
Reglamentación urbanística:	Inmueble objeto de avalúo sometido a propiedad horizontal: Escritura 281 09/02/2016 notaria 55 Bogotá Ordenamiento territorial vigente a la fecha del informe: Decreto Distrital 555 del 29 de diciembre de 2021																						

Areas o Documentos

 República de Colombia <small>Boletín notarial para uso exclusivo de copias de escrituras públicas, certificados y documentos del archivo notarial</small>	<p>Apartamento 401, siguiendo sin excepción alguna los lineamientos dispuestos de las áreas comunes, consagrados en el presente reglamento.</p> <p>PARQUEADERO CUATRO (4). Con acceso por la Calle 38A Sur. ÁREA: Área total construida de P-4, Nueve punto Ochenta y uno metros cuadrados (9.81 m2). LINDEROS: demarcado en los planos de Propiedad Horizontal, que hacen parte integral de este reglamento, como área común de uso o dominio exclusivo del Apartamento 602, siguiendo sin excepción alguna los lineamientos dispuestos de las áreas comunes, consagrados en el presente reglamento.</p> <p>PARQUEADERO CINCO (5). Con acceso por la Calle 38A Sur. ÁREA: Área total construida de P-5, Nueve punto Ochenta y uno metros cuadrados (9.81 m2). LINDEROS: demarcado en los planos de Propiedad Horizontal, que hacen parte integral de este reglamento, como área común de uso o dominio exclusivo del Apartamento 201, siguiendo sin excepción alguna los lineamientos dispuestos de las áreas comunes, consagrados en el presente reglamento.</p> <p>PARQUEADERO SEIS (6). Con acceso por la Calle 38A Sur. ÁREA: Área total construida de P-6, Nueve punto Ochenta y uno metros cuadrados (9.81 m2). LINDEROS: demarcado en los planos de Propiedad Horizontal, que hacen parte integral de este reglamento, como área común de uso o dominio exclusivo del</p>	ALEJANDRO F. NOY
--	--	------------------

ESCRITURAS

Nro. escritura	Tipo	Fecha	Notaria	Ciudad
281	EscrituraDePropiedad	09/02/2016	54	Bogotá D.C.

MATRÍCULAS

Nro. Matrícula	Fecha	Chip	Coeficiente	Cédula catastral	Detalle
50S-40712394	18/09/2024	AAA0257ARTD	10.42%	AAA0257ARTD	Apartamento 602

Observación

La presente tasación no constituye un estudio de títulos, ni se asume responsabilidad por vicios ocultos u otras características del inmueble.
No tiene ninguna Limitación al dominio

INFORMACIÓN GARAJES

Número	Tipo	Matrícula	Area(mts 2)	Unidad	Capacidad	Forma	Cubierto	Servidumbre	Total Garajes
#v 4	Común uso exclusivo	Común uso exclusivo	9.81	Mt2	Sencillo	Lineal	Si	NO	1

Observación

SERVICIOS PÚBLICOS			AMOBLAMIENTO URBANO	
	Sector	Inmueble		Sector
Energía	SI	SI	Alumbrado	SI
Acueducto	SI	SI	Arborizacion	SI
Alcantarillado	SI	SI	Alamedas	SI

Gas	SI	SI	Ciclo rutas	SI
-----	----	----	-------------	----

CARACTERISTICAS					
Uso predominante	Residencial	Área de actividad	Residencial.	Demanda / Interés	Fuerte
Estrato	3	Barrio legal	Si	Topografia	Plana
Transporte	Bueno	Condiciones de salubridad	Bueno		

EQUIPAMIENTO			VIAS, ANDENES Y SARDINELES		
	Nivel	Nivel Distancia		Sector	Conservación
Zonas recreativas	Bueno	0-100	Andenes	SI	Bueno
Áreas verdes	Bueno	0-100	Sardineles	SI	Bueno
Estacionamiento	Bueno	0-100	Vías pavimentadas	SI	Bueno
Asistencial	Bueno	300-400	Tipo de vía		
Escolar	Bueno	100-200			
Comercial	Bueno	400-500			

IMPACTO AMBIENTAL					
Aire	NO	Basura	NO	Inseguridad	NO
Ruido	NO	Aguas	NO	Otro	NO
Observación:	<p>Es un sector residencial donde se observa varias construcciones "Edificios" donde están comprando casas de dos plantas para estos proyectos constructivos.</p> <p>No se observan afectaciones ambientales, de orden público o de seguridad negativas, más que las normales del municipio.</p>				

Escritura de Propiedad Horizontal	281	Fecha escritura	09/02/2016		
Notaria escritura	54	Ciudad escritura	bogota		
Valor administración	80000	Total unidades	10	Terraza comunal	Si

Ubicación	Apartamento Exterior	# Pisos edificio	6	Porteria	No
Horario vigilancia	0 horas	Tanque	Si	Cancha	No
Zonas verdes	No	Shut	No	Citéfono	Si
Aire acondicionado	No	Teatrino	No	Sauna	No
Club	No	Bomba eyectora	Si	Gimnasio	No
Bicicletero	Si	Garaje visitante	No	Golfito	No
Calefacción	No	Planta eléctrica	No	Jardín infantil	No
Piscinas	No	Ascensores	No	#Ascensores	
#Sotanos	No				
Observación	Escritura: 281, Fecha escritura: 09/02/2016, Notaría escritura: 54, Ciudad escritura: bogota, Administración: 80000, Total unidades: 10, Ubicación: Apartamento Exterior , Nro. Pisos: 6, Portería: No, Horario vigilancia: 0 horas, Tanque: Si, Citéfono: Si, Bomba eyectora: Si, Biciclétero: Si, Terraza comunal: Si, Nro. Sótanos: No, Ascensores: No				

Estado de la conservación	Bueno	Estructura	Tradicional	Estructura reforzada	SI
Material construcción	concreto reforzado	Tipo estructura	Porticos:Vigas_ Columnas		
Daños por Sismos	NO	Ajustes sismos resistentes	SI	Cubierta	Placa de concreto
Fachada	ladrillo a la vista	Ancho fachada	3-6 metros	Irregularidad planta	No
Irregularidad altura	No	Tipologia vivienda	Edificio en Altura - Piso en bloque aislado	Otro tipologia vivienda	
Año construcción	2016	Edad Inmueble	8 años	Vida útil	100 años
Estado construcción	Usada	%Avance	100%		
Licencia construcción	NO APORTADA				
Observación	La presente tasación no constituye un dictamen estructural, de cimentación o de cualquier otra rama de la ingeniería civil o la arquitectura, por lo tanto, no puede ser utilizado para fines relacionados con esas ramas; ni se asume responsabilidad por vicios ocultos u otras características del inmueble.				

INFORMACIÓN DEPENDENCIAS					
Sala	1	Comedor	1	Cocina	Integral
Baños Sociales	1	Patio interior	0	Habitaciones	3
Closet	3	Baños privados	1	Estar	0
Bodega	0	Estudio	1	Cuarto servicio	0

Baños servicio	0	Zona ropas	1	Local	0
Balcón	0	Jardín	No	Zona verde	No
Oficina	0	Ventilación	Bueno	Iluminación	Bueno
Observación	Apartamento. Consta de: sala: 1, Comedor: 1, Cocina: Integral, Baño social: 1, Habitaciones: 3, Closet: 3, Baño privado: 1, Estudio: 1, Zona ropas: 1, Ventilación: Bueno, Iluminación: Bueno				

	Sala	Comedor	Cocina	Baño	Piso	Techo	Muro	Carpintería
Calidad	Lujoso.	Lujoso.	Lujoso.	Lujoso.	Lujoso.	Lujoso.	Lujoso.	Lujoso.
Estado	Bueno.	Bueno.	Bueno.	Bueno.	Bueno.	Bueno.	Bueno.	Bueno.

Observación	En la entrada del apartamento se observa una puerta metálica con una chapa, los pisos de todo el apartamento lo que son hall, sal y comedor es en cerámica, los techos de todo el apartamento están en Driwall con lámpara de luz Led, las paredes de todo el apartamento son estucadas y pintadas, ya las dependencias como son las tres habitaciones tiene pisos laminados con puertas en madera techo driwal con luz led, ventanas en aluminio y sus vidrios, las tres habitaciones tienen closets con dos y tres puertas. Los baños son totalmente enchapados con su división en vidrio, inodoro y lavamanos con su ducha, La cocina esta totalmente integral con extractor, estufa a gas y horno eléctrico, en la zona de ropas tiene una división en puertas de aluminio donde está totalmente enchapados y hay un lavadero en acrílico, hay está el calentador. Por último está la zona de estudio donde hay un mueble en madera con dos repisas.
-------------	--

Dirección:

CL 38A SUR 50A 48 AP 602 | AUTOPISTA SUR | Bogotá D.C. | Cundinamarca

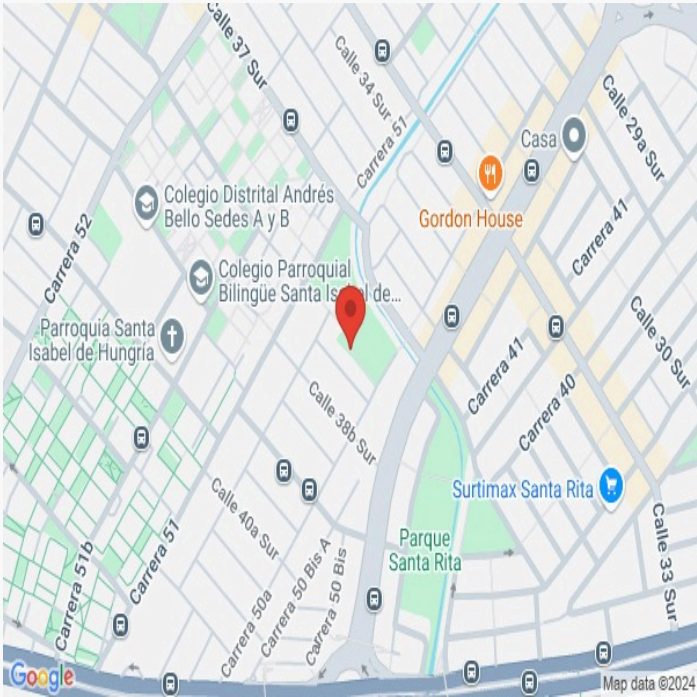
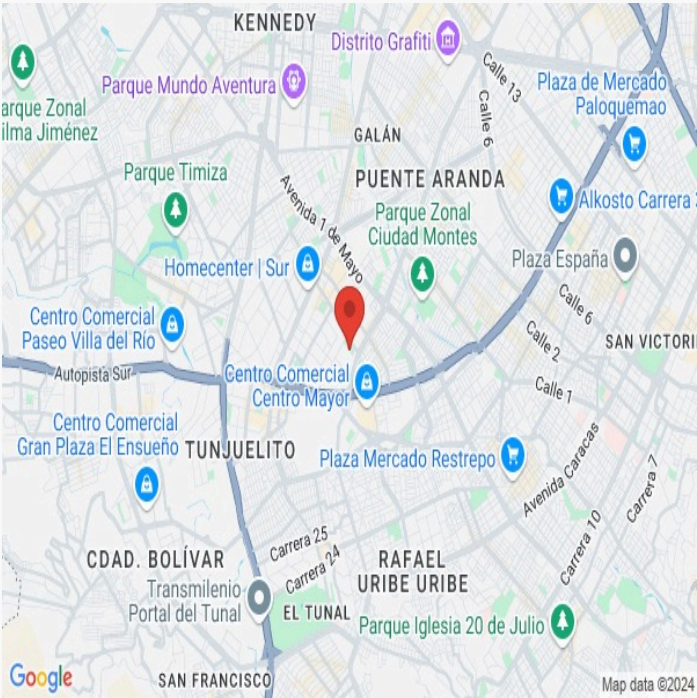

LATITUD

MAGNA SIRGAS: 4.5979054

GEOGRAFICAS : 4° 35' 52.4574''

LONGITUD

MAGNA SIRGAS: -74.1267102

GEOGRAFICAS : 74° 7' 36.156''

#	DIRECCION	# PISO	VALOR VENTA	NEG	VALOR DEPURADO	# GARAJE	VALOR UNIDAD GARAJE	# DEPOSITO Y OTROS	VALOR DEPOSITO Y OTROS	VALOR M2	TELEFONO
1	Muzu, Autopista sur, Autopista del sur	2	\$384,000,000	0.95	\$364,800,000	1	\$		\$	\$4,990,424.08	3045794788
2	Apartamento en Venta, AUTOPISTA MUZU	3	\$370,000,000	0.95	\$351,500,000	1	\$		\$	\$5,021,428.57	313 2696728
3	Apartamento en Venta, SANTA RITA Puente Aranda	5	\$315,000,000	0.95	\$299,250,000	1	\$		\$	\$5,284,301.61	3124614766
4	Autopista muzu Oriental	3	\$360,000,000	0.95	\$342,000,000	1	\$		\$	\$5,825,242.72	3192648977
Del inmueble		602				1		0			

#	EDAD	AREA CONSTRUIDA	AREA PRIVADA	FACTOR ACABADOS	FACTOR EDAD	FACTOR PISO	FACTOR TAMANO	FACTOR UBICACION	FACTOR HOMOLOGACION	RESULTADOS
1	8	80.13	73.1	1.0	1.0	1.0	1.0	1.0	1	\$4,990,424.08
2	6	80	70	1.0	1.0	1.0	1.0	1.0	1	\$5,021,428.57
3	6	64.53	56.63	1.0	1.0	1.0	1.0	1.0	1	\$5,284,301.61
4	7	64.18	58.71	0.95	1.0	1.0	0.95	1.0	0.9	\$5,257,281.55
	8 años									
									PROMEDIO	\$5,138,358.95
									DESV. STANDAR	\$153,838.97
									COEF. VARIACION	2.99%

VALOR MÁXIMO	POR Mt2	\$5,292,197.92	TOTAL	\$302,449,111.16
VALOR MÍNIMO	POR Mt2	\$4,984,519.98	TOTAL	\$284,865,317.11
VALOR TOTAL	\$293,657,216.85			

Observaciones:

1 Descripción: Como para estrenar este acogedor apartamento ubicado en edificio pequeño, bien habitado y de agradable diseño, tres amplias habitaciones con closet, la principal con baño privado. Sector residencial tranquilo con cercanía al Centro Comercial Centro Mayor, sector de Venecia y comercio de barrio con abundante oferta. Acceso por la Autopista Sur, Carrera 50, Avenida 68, Listo para traspaso. Para obtener mayor información y para agendar cita se puede comunicar al 302 362 7013.

2. Descripción: Este apartamento te ofrece una experiencia de vida cómoda y moderna en un entorno residencial de alto crecimiento. Con 70 m², cuenta con 3 habitaciones, sala-comedor, cocina integral, zona de ropas y 2 baños, todo en excelente estado de conservación. Además, disfrutarás de un parqueadero privado y depósito. Su estratégica ubicación sobre la Autopista Sur te brinda fácil acceso a vías principales y la Estación, y lo mejor, estarás a solo minutos de Centro Mayor y la general Santander

3. Descripción: Apartamento para estrenar, dos alcobas, dos baños amplio, a dos cuadras del Centro Comercial Mayor, de una estación de Transmilenio, cerca al parque del barrio de la zona comercial.

4. Descripción EXCELENTE UBICACIÓN, EDIFICIO SOBRE AUTOPISTA SUR, A POCOS PASOS DEL PARADERO NQS-CL 30 SUR, TRANSMILENIO, MUY CERCA A ESTACIONES PROYECTADAS DEL METRO, AV PRIMERO DE MAYO, PARQUE CIUDAD MONTES, CENTRO COMERCIAL CENTRO MAYOR, ESCUELA DE LA POLICÍA GENERAL SANTANDER, MUY CERCA AL COMERCIO DEL

RESTREPO, RICAURTE, VENECIA, CONSTRUCCIÓN MENOS DE 2 AÑOS, APTO INTERIOR, DE 3 ALCOBAS CON CLOSET, PRINCIPAL CON BAÑO, BAÑO DE ALCOBAS, COCINA INTEGRAL ABIERTA, ZONA DE LAVANDERÍA, SALA COMEDOR, PORTERÍA INTELIGENTE, GARAJE PROPIO CUBIERTO, ASCENSOR, TERRAZA CON VISTA 360 GRADOS Y BBQ. EN LA ACTUALIDAD SE ENCUENTRA ARRENDADO EN \$1.600.000. Información al 3192648977 - 3114608271 - 3195280341

Enlaces:

- 1.-<https://www.fincaraiz.com.co/apartamento-en-venta/10707649>
- 2.-<https://www.metrocuadrado.com/inmueble/venta-apartamento-bogota-autopista-del-sur-3-habitaciones-2-banos-1-garaies/MC5131912>
- 3.-<https://www.metrocuadrado.com/inmueble/venta-apartamento-bogota-autopista-muzu-edif-39-2-habitaciones-2-banos-1-garaies/MC5088724>
- 4.-<https://www.fincaraiz.com.co/apartamento-en-venta/191100568>

Plano

AREA PRIVADA:57,15Metros 2

AREA CONSTRUCCION :62,50 Metros 2

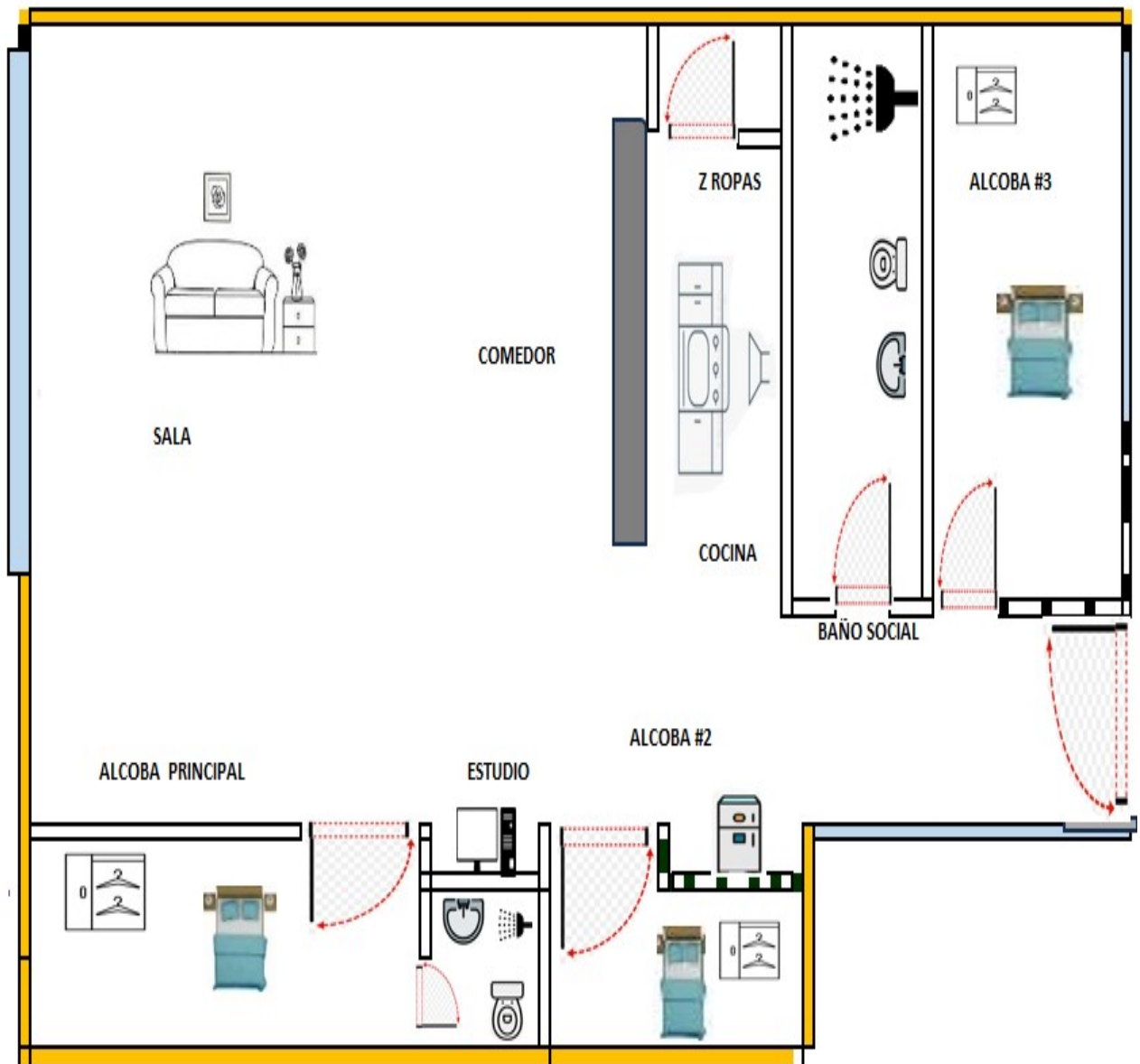

EDIFICIO EMMANUEL VIII
CL 38A SUR 50A 48 AP 602

Foto Selfie



Foto Selfie



Vía frente al inmueble



Vía frente al inmueble



Entorno



Entorno



Entorno



Contador de Energia



Contador de Agua



Contador de Gas



Fachada del Inmueble

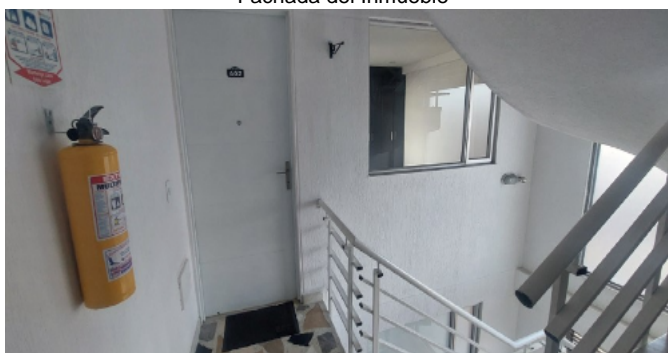

Nomenclatura



Fachada del Conjunto

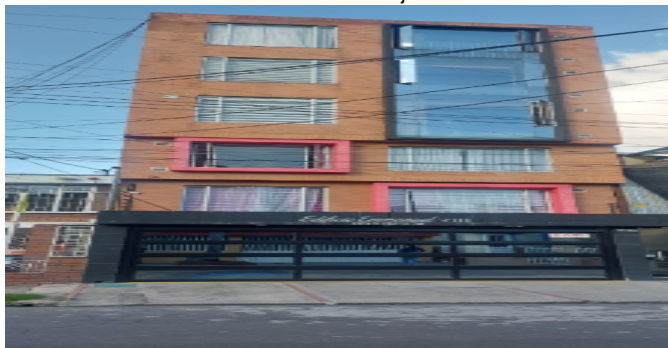

Fachada del Conjunto



Nomenclatura del Conjunto



Nomenclatura del Conjunto



Nomenclatura del Conjunto



Puerta de entrada

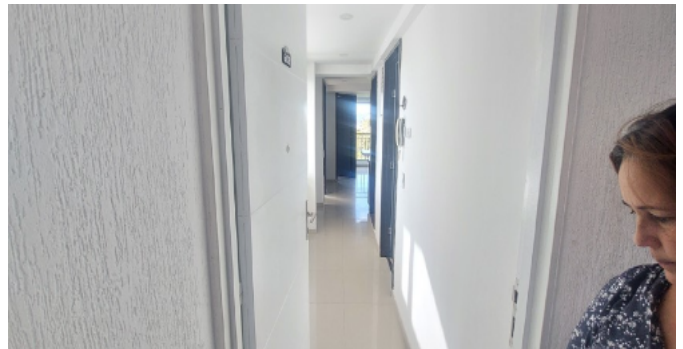

Citofono



Citofono



Sala Comedor



Sala



Sala



Comedor



Cocina



Cocina



Zona de Ropas



Zona de Ropas



Zona de Ropas



Zona de Ropas



Estudio

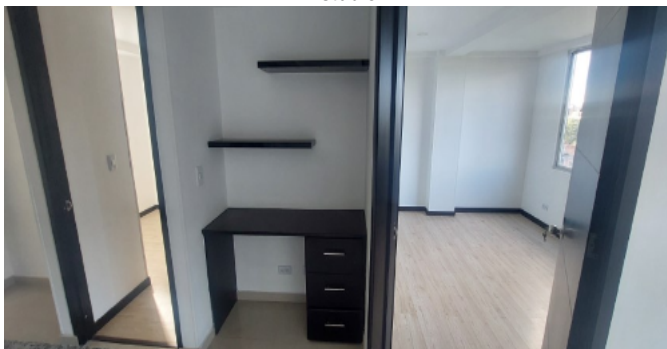

Hall o Estar de Habitaciones

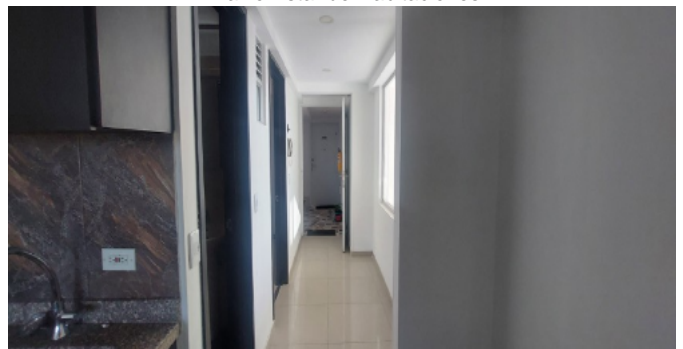

Hab. 1 o Habitación Principal



Hab. 1 o Habitación Principal



Hab. 1 o Habitación Principal

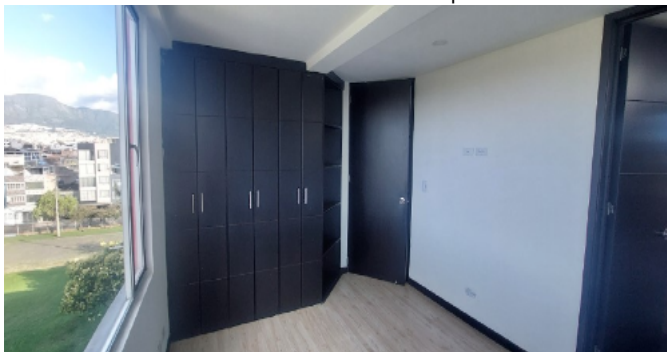

Closet hab. Principal



Baño Privado Hab 1



Baño Privado Hab 1



Baño Privado Hab 1

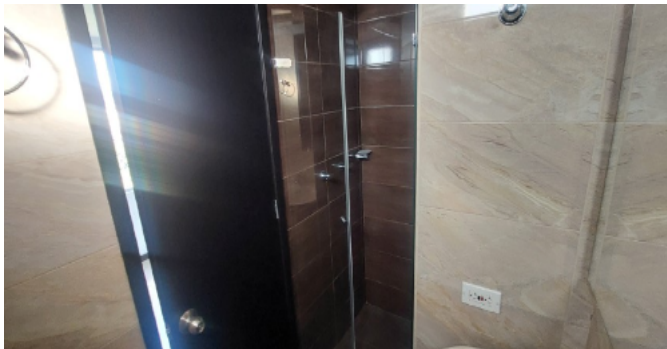

Baño Privado Hab 1

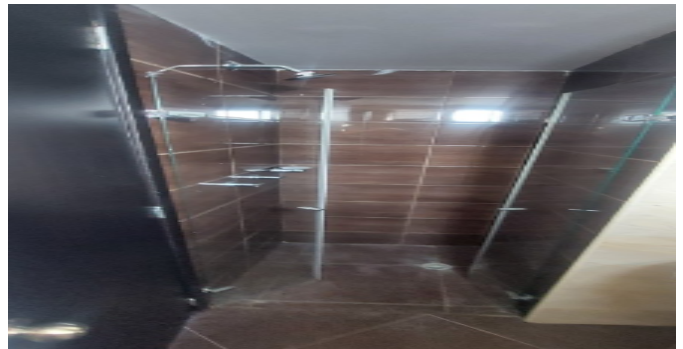

Habitación 2



Habitación 2



Habitación 2



Closet 1



Habitación 3

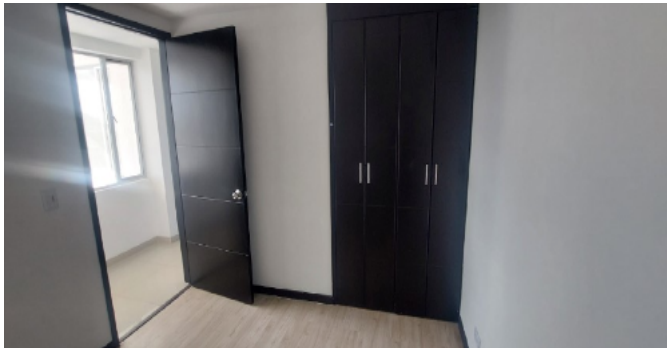

Closet 2

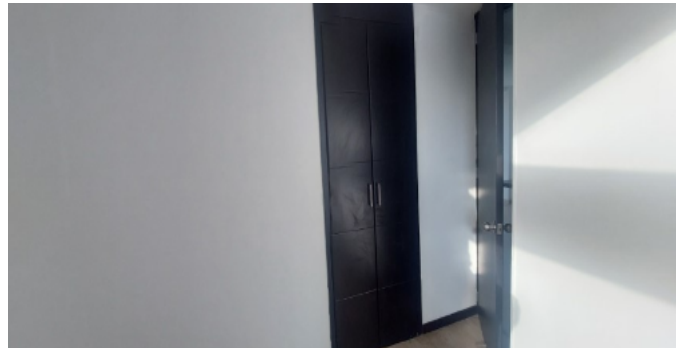

Closet 3



Baño Social 1



Baño Social 1



Baño Social 1



Baño Social 1



Garaje

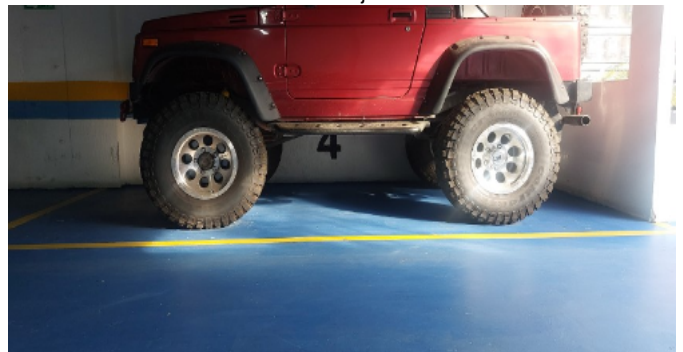

Garajes Comunes-CJ



Escalera común - CJ



Bicicletero-CJ



Terrazas CJ

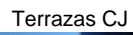
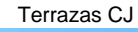

24 / 31

VOCABULARIO: PRECIO: Es un término que se utiliza para la cuantía que se solicita, ofrece o paga por un bien o servicio. El precio de venta es un hecho histórico. **COSTO:** es el precio pagado por los bienes y servicios o la cantidad exigida para crear o producir el bien o el servicio. **MERCADO:** un mercado es el entorno en el que se comercializan bienes y servicios entre compradores y vendedores a través de un mecanismo de precios. --- **AVALÚO:** Es el estudio o proceso mediante el cual se estima y documenta el valor de un bien o bien inmueble, servicio, actividad, cosa u objeto, de acuerdo a la apreciación personal expresada por un profesional que cuenta con los conocimientos técnicos, aplique normas y procedimientos generalmente aceptados en esta especialidad. --- **VALOR COMERCIAL:** Es el precio más probable en que se podría comercializar un bien, en las circunstancias prevalecientes a la fecha del avalúo, en un plazo razonable de exposición, en una transacción llevada a cabo entre un oferente y un demandante libre de presiones, bien informados.

ABREVIACIONES: Apartamento: APTO ó AP --- TORRE: TO --- LOTE: LO --- CASA: CS o CA --- AVENIDA: AV --- CALLE: CL --- CARRERA: CRA ó KR--- Diagonal: Diag. --- Conjunto: CJ --- Edificio: ED --- Residencial: Res --- Etapa: ET --- SIN Estrato: SE---Matrícula inmobiliaria: M.I.--- Certificado de libertad y tradición: CLT---- SIN INFORMACIÓN: S/I

----- **METODOLOGÍA:** Para la determinación del valor comercial del inmueble objeto de avalúo, de acuerdo con lo establecido en el **Decreto 1420 del 24 de julio de 1998** y su correspondiente resolución reglamentaria **Resolución 620 del 23 de septiembre de 2008** expedida por el Instituto Geográfico Agustín Codazzi, por la cual se establecen los procedimientos para los avalúos ordenados dentro del marco de la **Ley 388 de 1997:**

1. Método de comparación o de mercado: Es la técnica valuatoria que busca establecer el valor comercial del bien, a partir del estudio de las ofertas o transacciones recientes, de bienes semejantes y comparables al del objeto de avalúo. Tales ofertas o transacciones deberán ser clasificadas, analizadas e interpretadas para llegar a la estimación del valor comercial.

2. Método de capitalización de rentas o ingresos: Es la técnica valuatoria que busca establecer el valor comercial de un bien, a partir de las rentas o ingresos que se puedan obtener del mismo bien, o inmuebles semejantes y comparables por sus características físicas, de uso y ubicación, trayendo a valor presente la suma de los probables ingresos o rentas generadas en la vida remanente del bien objeto de avalúo, con una tasa de capitalización o interés.

3. Método de costo de reposición: Es el que busca establecer el valor comercial del bien objeto de avalúo a partir de estimar el costo total de la construcción a precios de hoy, un bien semejante al del objeto de avalúo, y restarle la depreciación acumulada. Para la depreciación de las construcciones se deben emplear modelos continuos y no los discontinuos o en escalera. Deberá adoptarse un sistema que tenga en cuenta la edad y el estado de conservación, tal como lo establece Fitto y Corvini.

4-) Método o técnica Residual: Es el que busca establecer el valor comercial del bien, normalmente para el terreno, a partir de estimar el monto total de las ventas de un proyecto de construcción, acorde con la reglamentación urbanística vigente y de conformidad con el mercado del bien final vendible, en el terreno objeto de avalúo. Este método (técnica) debe desarrollarse bajo el principio de mayor y mejor uso.

El valuador confirma que: el informe de valuación es confidencial para las partes, hacia quien está dirigido o sus asesores profesionales, para el propósito específico del encargo; no se acepta ninguna responsabilidad ante ninguna tercera parte, y el valuador no acepta ninguna responsabilidad por la utilización inadecuada del informe. Se prohíbe la publicación del informe en todo o en parte, o cualquier referencia al mismo, o a las cifras de valuación contenidas en él, o los nombres y afiliación profesional de los valuadores, sin el consentimiento escrito del Valuador. ---- **El profesional que firma** declara que no tiene hoy, ni espera tener en el futuro, interés en la propiedad valorada; ni participación en los usos que se hagan del avalúo, ni con las personas que participen en la operación. Ha inspeccionado el inmueble personalmente y/o su equipo de trabajo con RAA vigente, y la información es la observada; los inconvenientes y limitaciones que pueda tener el bien y su

vecindario, están mencionados. Además, se mantendrá un nivel de confidencialidad, acorde a las exigencias de **Los Rosales Constructora Inmobiliaria S.A.S.** ---No es responsabilidad del valuador, el uso de este informe, para un fin distinto al que fue solicitado. --- **La valuación se llevó a cabo conforme a un código de ética** y normas de conducta. El Valuador ha cumplido los requisitos de formación de su profesión. Se adjunta el registro RAA de evaluador en el presente informe. Las descripciones de hechos presentadas en el informe son correctas hasta donde el Valuador alcanza a conocer. Los análisis y resultados solamente se ven restringidos por las hipótesis y condiciones restrictivas que se describen en el informe.

La compañía valuadora así como el valuador no serán responsables de la veracidad de la información urbanística que afecte o haya afectado el inmueble objeto del predio en el momento de la realización del avalúo. El evaluador deberá dejar consignadas las inconsistencias que observe. --- **La compañía valuadora** así como el valuador no serán responsables de la veracidad de la información y ubicación del bien, informada por el solicitante; los antecedentes de propiedad asentados en el presente Avalúo es la contenida en la documentación oficial proporcionada por el solicitante del propio Avalúo y/o propietario del bien a valorar y/o entidad pública o privada solicitante del avalúo, la cual asumimos como correcta y se recibe de buena fe. Entre ella, podemos mencionar la escritura de propiedad o propiedad horizontal, certificado de libertad y tradición, entre otros. --- **El presente Avalúo es de USO exclusivo del(os) solicitante(s)** para el destino o propósito expresado en el mismo, por lo que no podrá ser utilizado para fines distintos. --- **La presente tasación no constituye un dictamen estructural, de cimentación, de hidrología, de suelos, de sismología,** o de cualquier otra rama de la ingeniería civil o la arquitectura, por lo tanto, no puede ser utilizado para fines relacionados con esas ramas ni se asume responsabilidad por vicios ocultos u otras características del inmueble que no puedan ser apreciadas en una visita normal de inspección física para efectos de tasación. Incluso cuando se aprecien algunas características que puedan constituir anomalías con respecto al estado de conservación normal -**según la vida útil consumida** de un inmueble o a su estructura, el valuador no asume mayor responsabilidad que así indicarlo cuando son detectadas, ya que aunque se presenten estados de conservación malos o ruinosos, es obligación del perito realizar la tasación según los criterios y normas vigentes y aplicables según el propósito del mismo. -- **No se han tenido** en cuenta en la elaboración del presente informe, posibles contingencias o afectaciones de orden jurídico, tales como: Titulación, Modos de Adquisición de Dominio, limitaciones de dominio, Contratos de Tenencia, Demandas Pendientes y en general cualquier asunto de carácter legal. El valor asignado se entiende como valor presente del inmueble tal y como se encontraba al momento de efectuar la visita de inspección. **Por tales motivos, el presente avalúo, no representa en ninguno de los casos un estudio de títulos.** --- Los valores comerciales asignados a los inmuebles, tienen que ver directamente con el área determinada en los documentos públicos suministrados por el interesado y/o áreas susceptibles de legalizar de acuerdo a la normatividad aplicable. --**Vigencia del avalúo: decretos 1420/1998 y 422/2000**, expedidos por el Ministerio de Hacienda y Crédito Público y ministerio de Desarrollo Económico, el presente avalúo tiene una **vigencia de un año**, contado desde la fecha expedición, siempre y cuando las condiciones físicas, intrínsecas, extrínsecas y normativas del inmueble valuado, no sufran cambios significativos, así como tampoco se presenten variaciones representativas del mercado inmobiliario comparable. Por otra parte, el **Decreto 145/2000**, "por medio del cual se establecen las condiciones de los créditos de vivienda individual a largo plazo, el avalúo practicado para tal fin, debe encontrarse dentro de los **seis (6) meses** anteriores al otorgamiento del crédito" --- **FAVORABILIDAD:** La finalidad de un proceso valuatorio, es dar valor, por tal motivo cuando se da un concepto de favorabilidad, este está sujeto al cumplimiento de las políticas exigidas por la entidad a la que se le está dirigiendo el avalúo, la cual establece los requisitos para dar un concepto, de acuerdo a los requerimientos internos de dicha entidad. La favorabilidad es un concepto independiente al valor del avalúo, el cual no se afecta por dicho concepto. NO es responsabilidad del perito y/o de Los Rosales dicho concepto, el cual se aporta de buena fe, es responsabilidad de a quien se dirige el avalúo verificar de acuerdo a sus políticas.

FINAL DEL INFORME AVALÚO LRCAJA-1013593383



PIN de Validación: b7d80ae5



Corporación Autorregulador Nacional de Avaluadores - ANA

NIT: 900796614-2

Entidad Reconocida de Autorregulación mediante la Resolución 20910 de 2016 de la Superintendencia de Industria y Comercio

El señor(a) FERNANDO PEÑUELA BARBOSA, identificado(a) con la Cédula de ciudadanía No. 79537697, se encuentra inscrito(a) en el Registro Abierto de Avaluadores, desde el 09 de Agosto de 2022 y se le ha asignado el número de avaluador AVAL-79537697.

Al momento de expedición de este certificado el registro del señor(a) FERNANDO PEÑUELA BARBOSA se encuentra actualizado y encuentra inscrito en las siguientes categorías y alcances:

Categoría 1 Inmuebles Urbanos

Alcance

- Casas, apartamentos, edificios, oficinas, locales comerciales, terrenos y bodegas situados total o parcialmente en áreas urbanas, lotes no clasificados en la estructura ecológica principal, lotes en suelo de expansión con plan parcial adoptado.

Fecha de inscripción
09 Ago 2022

Regimen
Régimen Académico

Categoría 2 Inmuebles Rurales

Alcance

- Terrenos rurales con o sin construcciones, como viviendas, edificios, establos, galpones, cercas, sistemas de riego, drenaje, vías, adecuación de suelos, pozos, cultivos, plantaciones, lotes en suelo de expansión sin plan parcial adoptado, lotes para el aprovechamiento agropecuario y demás infraestructura de explotación situados totalmente en áreas rurales.

Fecha de inscripción
09 Ago 2022

Regimen
Régimen Académico

Categoría 3 Recursos Naturales y Suelos de Protección

Alcance

- Bienes ambientales, minas, yacimientos y explotaciones minerales. Lotes incluidos en la estructura ecológica principal, lotes definidos o contemplados en el Código de recursos Naturales Renovables y daños ambientales.

Fecha de inscripción
09 Ago 2022

Regimen
Régimen Académico

Página 1 de 5



PIN de Validación: b7d80ae5



Categoría 4 Obras de Infraestructura

Alcance

- Estructuras especiales para proceso, puentes, túneles, acueductos y conducciones, presas, aeropuertos, muelles y demás construcciones civiles de infraestructura similar.

Fecha de inscripción
09 Ago 2022

Regimen
Régimen Académico

Categoría 5 Edificaciones de conservación Arqueológica y Monumentos Históricos

Alcance

- Edificaciones de conservación arquitectónica y monumentos históricos.

Fecha de inscripción
09 Ago 2022

Regimen
Régimen Académico

Categoría 6 Inmuebles Especiales

Alcance

- Incluye centros comerciales, hoteles, colegios, hospitales, clínicas y avance de obras. Incluye todos los inmuebles que no se clasifiquen dentro de los numerales anteriores.

Fecha de inscripción
09 Ago 2022

Regimen
Régimen Académico

Categoría 7 Maquinaria Fija, Equipos y Maquinaria Móvil

Alcance

- Equipos eléctricos y mecánicos de uso en la industria, motores, subestaciones de planta, tableros eléctricos, equipos de generación, subestaciones de transmisión y distribución, equipos e infraestructura de transmisión y distribución, maquinaria de construcción, movimiento de tierra, y maquinaria para producción y proceso. Equipos de cómputo: Microcomputadores, impresoras, monitores, módems y otros accesorios de estos equipos, redes, main frames, periféricos especiales y otros equipos accesorios de estos. Equipos de telefonía, electromedicina y radiocomunicación. Transporte Automotor: vehículos de transporte terrestre como automóviles, camperos, camiones, buses, tractores, camiones y remolques, motocicletas, motociclos, mototriciclos, cuatrimotos, bicicletas y similares.

Fecha de inscripción
09 Ago 2022

Regimen
Régimen Académico



PIN de Validación: b7d80ae5



<https://www.raa.org.co>



Categoría 8 Maquinaria y Equipos Especiales

Alcance

- Naves, aeronaves, trenes, locomotoras, vagones, teleféricos y cualquier medio de transporte diferente del automotor descrito en la clase anterior.

Fecha de inscripción
09 Ago 2022

Regimen
Régimen Académico

Categoría 9 Obras de Arte, Orfebrería, Patrimoniales y Similares

Alcance

- Arte, joyas, orfebrería, artesanías, muebles con valor histórico, cultural, arqueológico, paleontológico y similares.

Fecha de inscripción
09 Ago 2022

Regimen
Régimen Académico

Categoría 10 Semovientes y Animales

Alcance

- Semovientes, animales y muebles no clasificados en otra especialidad.

Fecha de inscripción
09 Ago 2022

Regimen
Régimen Académico

Categoría 11 Activos Operacionales y Establecimientos de Comercio

Alcance

- Revalorización de activos, inventarios, materia prima, producto en proceso y producto terminado. Establecimientos de comercio.

Fecha de inscripción
09 Ago 2022

Regimen
Régimen Académico

Categoría 12 Intangibles

Alcance

- Marcas, patentes, secretos empresariales, derechos autor, nombres comerciales, derechos deportivos, espectro radioeléctrico, fondo de comercio, prima comercial y otros similares.



PIN de Validación: b7d80ae5



Fecha de inscripción 09 Ago 2022	Regimen Régimen Académico
-------------------------------------	------------------------------

Categoría 13 Intangibles Especiales

Alcance

- Daño emergente, lucro cesante, daño moral, servidumbres, derechos herenciales y litigiosos y demás derechos de indemnización o cálculos compensatorios y cualquier otro derecho no contemplado en las clases anteriores.

RAA AVALUO: LRCAJA-1013593383 M.I.: 50S-40712394

Los datos de contacto del Avaluador son:

Ciudad: BOGOTÁ, BOGOTÁ DC
Dirección: CARRERA 102 # 155 - 50 TÖRRE2 APTÖ306
Teléfono: 3233970771
Correo Electrónico: fernandounad@gmail.com

Títulos Académicos, Certificados de Aptitud Ocupacional y otros programas de formación:
Técnico Laboral por Competencias en Avalúos-Corporación Tecnológica Empresarial

Que revisados los archivos de antecedentes de procesos disciplinarios de la ERA Corporación Autorregulador Nacional de Avaluadores - ANA; no aparece sanción disciplinaria alguna contra el(la) señor(a) FERNANDO PEÑUELA BARBOSA, identificado(a) con Cédula de ciudadanía No. 79537697

El(la) señor(a) FERNANDO PEÑUELA BARBOSA se encuentra al día con el pago sus derechos de registro, así como con la cuota de autorregulación con Corporación Autorregulador Nacional de Avaluadores - ANA.

Con el fin de que el destinatario pueda verificar este certificado se le asignó el siguiente código de QR, y puede escanearlo con un dispositivo móvil u otro dispositivo lector con acceso a internet, descargando previamente una aplicación de digitalización de código QR que son gratuitas. La verificación también puede efectuarse ingresando el PIN directamente en la página de RAA <http://www.raa.org.co>. Cualquier inconsistencia entre la información acá contenida y la que reporte la verificación con el código debe ser inmediatamente reportada a Corporación Autorregulador Nacional de Avaluadores - ANA.



PIN de Validación: b7d80ae5



PIN DE VALIDACIÓN

b7 d80 ae6

El presente certificado se expide en la República de Colombia de conformidad con la información que reposa en el Registro Abierto de Avaluadores RAA., a los un (01) días del mes de Octubre del 2024 y tiene vigencia de 30 días calendario, contados a partir de la fecha de expedición.

Alexandra Suarez
Firma: Alexandra Suarez
Representante Legal

RAA AVALUO: LRCAJA-1013593383 M.I.: 50S-40712394



OFICINA DE REGISTRO DE INSTRUMENTOS PUBLICOS DE BOGOTA ZONA SUR
CERTIFICADO DE TRADICION
MATRICULA INMOBILIARIA

Certificado generado con el Pin No: 2409184391100859324

Nro Matrícula: 50S-40712394

Pagina 1 TURNO: 2024-354414

Impreso el 18 de Septiembre de 2024 a las 02:50:38 PM

**"ESTE CERTIFICADO REFLEJA LA SITUACION JURIDICA DEL INMUEBLE
HASTA LA FECHA Y HORA DE SU EXPEDICION"**

No tiene validez sin la firma del registrador en la ultima página

CIRCULO REGISTRAL: 50S - BOGOTA ZONA SUR DEPTO: BOGOTA D.C. MUNICIPIO: BOGOTA D. C. VEREDA: BOGOTA D. C.

FECHA APERTURA: 25-02-2016 RADICACIÓN: 2016-12173 CON: ESCRITURA DE: 23-02-2016

CODIGO CATASTRAL: **AAA0257ART** COD CATASTRAL ANT: SIN INFORMACION

NUPRE:

ESTADO DEL FOLIO: **ACTIVO**

DESCRIPCION: CABIDA Y LINDEROS

APARTAMENTO 602 CON AREA DE 57.15 MT2 AREA CONSTRUIDA 62.50 MTS2 CON COEFICIENTE DE 10.42% CUYOS LINDEROS Y DEMAS ESPECIFICACIONES OBRAN EN ESCRITURA NRO.281 DE FECHA 09-02-2016 EN NOTARIA CINCUENTA Y CUATRO DE BOGOTA D. C. (ARTICULO 8 PARAGRAFO 1 DE LA LEY 1579 DE 2012)

AREA Y COEFICIENTE

AREA - HECTAREAS: METROS CUADRADOS: CENTIMETROS CUADRADOS:

AREA PRIVADA - METROS CUADRADOS: CENTIMETROS CUADRADOS: / AREA CONSTRUIDA - METROS CUADRADOS: CENTIMETROS: CUADRADOS

COEFICIENTE : %

COMPLEMENTACION:

AVENDA/O BENITEZ JOSE MANUEL ADQUIRIO POR COMPRA A BARACALDO DE MORALES AGRIPINA POR E. 1195 DEL 27-05-14 NOTARIA 57 DE BOGOTA D.C., ESTA ADQUIRIO POR COMPRA A ANTONIO M. SUAREZ RIVADENEIRA E HIJOS LTDA., POR E. 7510 DEL 31-10-73 NOTARIA 1 DE BOGOTA, CON REGISTRO AL FOLIO 50S-208961.

DIRECCION DEL INMUEBLE

Tipo Predio: URBANO

2) CL 38A SUR 50A 48 AP 602 (DIRECCION CATASTRAL)

1) CALLE 38 A SUR #50 A - 48 EDIF EMMANUEL VIII P.H. APTO 602

DETERMINACION DEL INMUEBLE:

DESTINACION ECONOMICA:

MATRICULA ABIERTA CON BASE EN LA(s) SIGUIENTE(s) (En caso de integración y otros)

50S - 208961

ANOTACION: Nro 001 Fecha: 23-02-2016 Radicación: 2016-12173

Doc: ESCRITURA 281 del 09-02-2016 NOTARIA CINCUENTA Y CUATRO de BOGOTA D. C. VALOR ACTO: \$

ESPECIFICACION: CONSTITUCION REGLAMENTO DE PROPIEDAD HORIZONTAL: 0317 CONSTITUCION REGLAMENTO DE PROPIEDAD HORIZONTAL

EDIFICIO MULTIFAMILIAR EMMANUEL VIII

PERSONAS QUE INTERVIENEN EN EL ACTO (X-Titular de derecho real de dominio,I-Titular de dominio incompleto)

A: AVENDA/O BENITEZ JOSE MANUEL

CC# 79305303 X

NRO TOTAL DE ANOTACIONES: *1*

SALVEDADES: (Información Anterior o Corregida)

Anotación Nro: 0

Nro corrección: 1

Radicación: C2016-3336

Fecha: 08-04-2016



OFICINA DE REGISTRO DE INSTRUMENTOS PUBLICOS DE BOGOTA ZONA SUR
CERTIFICADO DE TRADICION
MATRICULA INMOBILIARIA

Certificado generado con el Pin No: 2409184391100859324

Nro Matrícula: 50S-40712394

Pagina 2 TURNO: 2024-354414

Impreso el 18 de Septiembre de 2024 a las 02:50:38 PM

"ESTE CERTIFICADO REFLEJA LA SITUACION JURIDICA DEL INMUEBLE
HASTA LA FECHA Y HORA DE SU EXPEDICION"

No tiene validez sin la firma del registrador en la ultima página

EN DESCRIPCION INCLUIDA AREA CONSTRUIDA SI VALE LEY 1579/12 ART.59 OF.COR32

Anotación Nro: 0

Nro corrección: 2

Radicación:

Fecha: 02-02-2019

SE ACTUALIZA NOMENCLATURA Y/O CHIP, CON LOS SUMINISTRADOS POR LA U.A.E.C.D., RES. 2017-3324 PROFERIDA POR ESA ENTIDAD, RES. NO. 5386 DE 14/08/2007 EXPEDIDA POR LA S.N.R.

Superintendencia de Notariado y Registro de la Fe Pública Oficina de Registro de Instrumentos Públicos de Bogotá Zona Sur (SNR) Superintendencia de Notariado y Registro de la Fe Pública Oficina de Registro de Instrumentos Públicos de Bogotá Zona Sur (SNR) Superintendencia de Notariado y Registro de la Fe Pública Oficina de Registro de Instrumentos Públicos de Bogotá Zona Sur (SNR) Superintendencia de Notariado y Registro de la Fe Pública Oficina de Registro de Instrumentos Públicos de Bogotá Zona Sur (SNR) Superintendencia de Notariado y Registro de la Fe Pública Oficina de Registro de Instrumentos Públicos de Bogotá Zona Sur (SNR) Superintendencia de Notariado y Registro de la Fe Pública Oficina de Registro de Instrumentos Públicos de Bogotá Zona Sur (SNR) Superintendencia de Notariado y Registro de la Fe Pública Oficina de Registro de Instrumentos Públicos de Bogotá Zona Sur (SNR) Superintendencia de Notariado y Registro de la Fe Pública Oficina de Registro de Instrumentos Públicos de Bogotá Zona Sur (SNR) Superintendencia de Notariado y Registro de la Fe Pública Oficina de Registro de Instrumentos Públicos de Bogotá Zona Sur (SNR)

=====

FIN DE ESTE DOCUMENTO

El interesado debe comunicar al registrador cualquier falla o error en el registro de los documentos

USUARIO: Realtech

TURNO: 2024-354414

FECHA: 18-09-2024

EXPEDIDO EN: BOGOTA

GLADYS URIBE ALDANA
REGISTRADORA PRINCIPAL (E)

Superintendencia de Notariado y Registro de la Fe Pública Oficina de Registro de Instrumentos Públicos de Bogotá Zona Sur (SNR) Superintendencia de Notariado y Registro de la Fe Pública Oficina de Registro de Instrumentos Públicos de Bogotá Zona Sur (SNR) Superintendencia de Notariado y Registro de la Fe Pública Oficina de Registro de Instrumentos Públicos de Bogotá Zona Sur (SNR) Superintendencia de Notariado y Registro de la Fe Pública Oficina de Registro de Instrumentos Públicos de Bogotá Zona Sur (SNR) Superintendencia de Notariado y Registro de la Fe Pública Oficina de Registro de Instrumentos Públicos de Bogotá Zona Sur (SNR) Superintendencia de Notariado y Registro de la Fe Pública Oficina de Registro de Instrumentos Públicos de Bogotá Zona Sur (SNR) Superintendencia de Notariado y Registro de la Fe Pública Oficina de Registro de Instrumentos Públicos de Bogotá Zona Sur (SNR) Superintendencia de Notariado y Registro de la Fe Pública Oficina de Registro de Instrumentos Públicos de Bogotá Zona Sur (SNR) Superintendencia de Notariado y Registro de la Fe Pública Oficina de Registro de Instrumentos Públicos de Bogotá Zona Sur (SNR)

SUPERINTENDENCIA
DE NOTARIADO
& REGISTRO
La guarda de la fe pública