



QR validez del avalúo

INFORME DE AVALUO LRCAJA-18130620

RESUMEN EJECUTIVO

CLIENTE	ROBINSON CALDERON CLAROS
NIT / C.C CLIENTE	18130620
DIRECCIÓN	SIN DIRECCION CONJUNTO RESIDENCIAL SAN ANGELO RESERVA. CASA 15 MANZANA F
SECTOR	Urbano Estrato 3
BARRIO	CIUDELA MESOPOTAMIA
CIUDAD	Neiva
DEPARTAMENTO	Huila
PROPOSITO	Modelo 8-14
TIPO AVALUO	valor comercial
VALUADOR	SERGIO FERNANDO AYCARDI VILLANEDA
IDENTIFICACIÓN	12136150

ANTECEDENTES

FECHA VISITA	03/10/2024
FECHA INFORME	10/10/2024
DIRIGIDO A	Caja Promotora de Vivienda Militar y de Policía
EDAD (AÑOS)	0 años
REMODELADO	
OCUPANTE	Desocupado
TIPO DE INMUEBLE	Casa
USO ACTUAL	Vivienda

ASPECTOS JURIDICOS

PROPIETARIO	FIDEICOMISO PROYECTO SAN ANGELO RESERVA				
NUM.	1051	#NOTARIA	QUINTA	FECHA	03/05/2018
ESCRITURA	EscrituraPH				
CIUDAD	Neiva	DEPTO	Huila		
ESCRITURA					
CEDULA	410010002000000111540800000159				
CATASTRAL					
LICENCIA DE CONSTRUCCIÓN	No aportada				
NOMBRE DEL CONJUNTO/EDIFICIO	CONJUNTO RESIDENCIAL SAN ANGELO RESERVA				
VALOR ADMINISTRACIÓN	No Tiene	MENSUALIDAD	S/I	VRxM2	
COEFICIENTE DE COPROPIEDAD	0.399489174336573				

M. INMOB.	N°
200-266745	CASA 15 MANZANA F
MATRICULA	NRO. GARAJE
Privado-Integral vivienda	1

OBSERVACIONES GENERALES

Inmueble ubicado en: Ciudadela Mesopotamia

Al inmueble se llega así: Vía arteria denominada avenida Máx. Duque (carrera 33), rumbo sur oriente hasta la calle 41 sur (acceso al sector de Mesopotamia), se toma esta vía rumbo norte hasta que finaliza, luego girando a mano derecha hasta la calle 48 sur, se gira a la izquierda y al final de esta se encuentra el conjunto.

Cuenta con servicios públicos (agua, energía), contadores instalados y funcionales.

DEPENDENCIAS

Sala	1	Estudio	0	Alcobas	3
Comedor	1	Estar	1	B. priv	0
Cocina	Sencilla	AlcServ.	0	Terraza	
Zropa	1	BServ	0	Jardín	No
Patio	1	Bsocial	2	Balcón	1
Garajes	1	Exclusivo	NO	Sencillo	SI
Cubierto	SI	Privado	NO	Doble	NO
Descubierto	NO	Comunal	NO	Servidumb.	No

ACABADOS

DETALLE	CALIDAD	ESTADO
Sala	Normal	Bueno.
Comedor	Normal	Bueno.
Cocina	Sencillo	Bueno.
Baño	Sencillo	Bueno.
Piso	Sin acabado	Bueno.
Techo	Normal	Bueno.
Muro	Normal	Bueno.
Carpintería	Normal	Bueno.

DOTACIÓN COMUNAL

Portería	Si	Bicicletero	No	Acensores	No
Piscinas	Si	TerrazaComunal	No	JardinInfantil	No
PlantaElect.	No	Calefaccion	No	Golfito	No
Gar.Visit.	Si	Gimnasio	No	BombaEyetora	Si
Porteria	Si	Tanque	Si	Cancha	No
ZonaVerde	Si	Shut	Si	Citofono	No
Aire	No	Teatrino	No	Sauna	No

VALOR COMERCIAL \$ COP 150,000,063

VALOR ASEGURABLE \$ COP 150,000,063

CALIFICACIÓN DE GARANTÍA

FAVORABLE: Si

Observación de Favorabilidad

El inmueble es FAVORABLE para Caja Promotora de Vivienda Militar y de Policía Modelo 8-14. Avalúo actualizado, se adjunta certificado de nomenclatura, dirección C 48 S 41 94 cs 15 mz F. Se recomienda protocolizar para así actualizar la dirección en el certificado de tradición.

NOMBRES Y FIRMAS

Sergio Fernando Aycardi Villaneda

SERGIO FERNANDO AYCARDI VILLANEDA
Perito Actuante
C.C: 12136150
RAA: AVAL-12136150

Gladys Lucia Jimenez Quintero

GLADYS LUCIA JIMENEZ QUINTERO
RAA: AVAL-30050594
C.C: 30050594
Visador

MIEMBROS DE LA LONJA DE BOGOTÁ-Oficina: CI 151 #18A-34 OF. 505 Bogotá; PBX: 6019159007 Ext. 101

Página web: www.losrosales.com Email: avaluos@losrosales.com



INFORMACIÓN DE ÁREAS / NORMATIVIDAD

INFORMACIÓN DE ÁREA P.H.		Inmueble objeto de avalúo sometido a propiedad horizontal: ESCRITURA 1051 DEL 03-05-2018 NOTARIA QUINTA DE NEIVA. Ordenamiento territorial vigente a la fecha del informe: ACUERDO 026 de 2.009
Area de actividad	Residencial.	
Uso principal	Vivienda	
Tipo de proyecto	Casa	
Total unidades de vivienda	248	
Garajes	Si tiene No. 1	
Tipo de Garaje	Privado-Integral vivienda	

CONSTRUCCIÓN

ÁREAS JURÍDICAS	UND	VALOR	ÁREAS CATASTRAL	UND	VALOR
AREA CONSTRUIDA	M2	83.31	AVALUO CATASTRAL 2024	PESOS	S/I
AREA PRIVADA	M2	76.14			
ÁREAS MEDIDAS EN VISITA	UND	VALOR	ÁREAS VALORADAS	UND	VALOR
AREA PRIVADA MEDIDA	M2	76	AREA PRIVADA VALORADA	M2	76.14

OBSERVACIONES DE ÁREAS

SIN DIRECCION CONJUNTO RESIDENCIAL SAN ANGELO RESERVA. CASA 15 MANZANA F | CIUADELA MESOPOTAMIA | Neiva | Huila está sometido bajo régimen de propiedad horizontal según escritura publica No. 1051, fecha: 03/05/2018, Notaría: QUINTA y ciudad: NEIVA.

SECTOR

Uso predominante	Residencial	
Demanda / interés	Media	

	Nivel de equipamiento	Distancias aprox.
Comercial	Bueno	mas de 500
Escolar	Bueno	mas de 500
Asistencial	Bueno	mas de 500
Estacionamientos	Bueno	0-100
Áreas verdes	Bueno	0-100
Zonas recreativas	Bueno	0-100

	Tiene / No tiene	Estado de conserv.
Andenes	SI	Bueno
Sardineles	SI	Bueno
Vías Pavimentadas	SI	Bueno
Transporte Público	Regular	

	Sector	Predio
Acueducto	SI	SI
Alcantarillado	SI	SI
Energía Eléctrica	SI	SI
Gas Natural	SI	SI

Amoblamiento Urbano				
Paradero:	Zonas verdes:	Arborización:		
NO	Si	SI		
Impacto Ambiental				
Aire:	Basura:	Ruido:	Cond.seguridad:	Aguas servidas:
NO	NO	NO	NO	NO

EDIFICACIÓN - ESTRUCTURA...

Estado de construcción	Nueva	Ajuste sismo resistente	NO
Tipo	VIS vivienda de interes Social	Cubierta	teja metalica
Avance(En construcción)	100	Fachada	graniplast
Estado de conservación	Bueno	Ancho Fachada	3-6 metros
N° de Pisos	2	Irregularidad Planta	No
N° de Sótanos	0	Irregularidad Altura	No
Vida Útil	100 años	Tipología Vivienda	Casa Continua
Vida Remanente	100	Año de Construcción	2024
Estructura	Tradicional	Comentarios de estructura	
Material de Construcción	Ladrillo		
Fecha de Remodelación			
Daños previos	NO		
Ubicación	Casa Medianera		

La presente tasación no constituye un dictamen estructural, de cimentación o de cualquier otra rama de la ingeniería civil o la arquitectura, por lo tanto, no puede ser utilizado para fines relacionados con esas ramas; ni se asume responsabilidad por vicios ocultos u otras características del inmueble. Aunque la PH se constituye en 2018, el inmueble es nuevo construido en 2024, como se evidencia en registro fotográfico adjunto.



CUADRO DE VALORACIÓN

Tipo de Área	Descripción	Área	Unidad	Valor unitario	%	Valor total
Area Privada	casa 15 MZ F	76.14	M2	\$1,970,056.00	100.00%	\$150,000,063.84
TOTALES					100%	\$150,000,063

Valor en letras

Ciento cincuenta millones sesenta y tres Pesos Colombianos

TOTAL COMERCIAL**\$150,000,063**

OFERTA Y DEMANDA

Tiempo esperado de comercialización (Meses):

12

Perspectivas de valoración:

De acuerdo a las condiciones del sector y a la dinámica de mercado del mismo, se consideran perspectivas de valoración medias

Comportamiento Oferta y Demanda:

Del análisis del segmento del mercado relativo a los inmuebles comparables con el que se valora se deduce que la oferta en la zona es media, y se considera que la demanda es media.

Actualidad edificadora:

No se observó actividad edificadora en su entorno inmediato.

SALVEDADES

Jurídica: La presente tasación no constituye un estudio de títulos, ni se asume responsabilidad por vicios ocultos u otras características del inmueble.

Garaje: El garaje se ubica dentro de los linderos, integral a la vivienda, por tanto, forma parte de la misma.

Entorno: Vecindario con buen amueblamiento urbano, vías pavimentadas en concreto flexible, en buen estado. No se observan afectaciones ambientales, de orden público o de seguridad negativas, más que las normales del municipio.

Propiedad horizontal: Escritura: 1051, Fecha escritura: 03/05/2018, Notaría escritura: QUINTA, Ciudad escritura: NEIVA, Administración: S/I, Total unidades: 248, Ubicación: Casa Medianera, Nro. Pisos: 2, Portería: Si, Horario vigilancia: 24 horas, Tanque: Si, Zonas verdes: Si, Shut: Si, Bomba eyectora: Si, Garaje visitante: Si, Piscina: Si, Nro. Sótanos: 0, Ascensores: No

Dependencia: Casa. Consta de: sala: 1, Comedor: 1, Cocina: Sencilla, Baño social: 2, Patio interior: 1, Habitaciones: 3, Estar: 1, Zona ropas: 1, Balcón: 1, Ventilación: Bueno, Iluminación: Bueno

Acabados: Casa con muros pañetados y pintados, pisos en concreto rústico sin acabados, cubierta en teja metálica, cieloraso en PVC, un baño enchapado en zona húmeda. Acabados en aparente buen estado de conservación.

-NOTA DE LIQUIDACIÓN: Inmueble bajo régimen propiedad horizontal; se liquidó en el presente informe el área privada registrada en documentos jurídicos suministrados.

EXPLICACIÓN METODOLOGÍA UTILIZADA

Para la determinación del valor comercial del inmueble objeto de avalúo, de acuerdo con lo establecido en el **Decreto 1420 del 24 de julio de 1998** y su correspondiente resolución reglamentaria **Resolución 620 del 23 de septiembre de 2008** expedida por el Instituto Geográfico Agustín Codazzi, por la cual se establecen los procedimientos para los avalúos ordenados dentro del marco de la **Ley 388 de 1997**; se utiliza el siguiente (s) método(s):

MÉTODO DE COMPARACIÓN O DE MERCADO: Es la técnica valuatoria que busca establecer el valor comercial del bien, a partir del estudio de las ofertas o transacciones recientes, de bienes semejantes y comparables al del objeto de avalúo. Tales ofertas o transacciones deberán ser clasificadas, analizadas e interpretadas para llegar a la estimación del valor comercial.

MERCADO

#	DIRECCION	# PISO	VALOR VENTA	NEG	VALOR DEPURADO	# GARAJE	VALOR UNIDAD GARAJE	# DEPOSITO Y OTROS	VALOR DEPOSITO Y OTROS	VALOR M2	TELEFONO
1	Casa San Angelo	1	\$150,000,000	1	\$150,000,000		\$		\$	\$1,970,055.16	6088666881
2	Casa San Angelo	1	\$150,000,000	1	\$150,000,000		\$		\$	\$1,970,055.16	6088666881
3	Casa San Angelo	1	\$150,000,000	1	\$150,000,000		\$		\$	\$1,970,055.16	6088666881
4	Casa San Angelo	1	\$150,000,000	1	\$150,000,000		\$		\$	\$1,970,055.16	6088666881
Del inmueble		2		.	.	1		0			

#	EDAD	AREA CONSTRUIDA	AREA PRIVADA	FACTOR ACABADOS	FACTOR EDAD	FACTOR PISO	FACTOR TAMANO	FACTOR UBICACION	FACTOR HOMOLOGACION	RESULTADOS
1	1	83.31	76.14	1.0	1.0	1.0	1.0	1.0	1	\$1,970,055.16
2	1	83.31	76.14	1.0	1.0	1.0	1.0	1.0	1	\$1,970,055.16
3	1	83.31	76.14	1.0	1.0	1.0	1.0	1.0	1	\$1,970,055.16
4	1	83.31	76.14	1.0	1.0	1.0	1.0	1.0	1	\$1,970,055.16
	0 años									
									PROMEDIO	\$1,970,055.16
									DESV. STANDAR	\$0.00
									COEF. VARIACION	0.00%

VALOR MÁXIMO	POR Mt2	\$1,970,055.16	TOTAL	\$149,999,999.88
VALOR MÍNIMO	POR Mt2	\$1,970,055.16	TOTAL	\$149,999,999.88
VALOR TOTAL	\$150,000,063.84			

Observaciones:
Las ofertas son chequeadas, de la constructora, verificando que se entregan en obra gris.

Enlaces:

PLANO DE DISTRIBUCIÓN

Plano

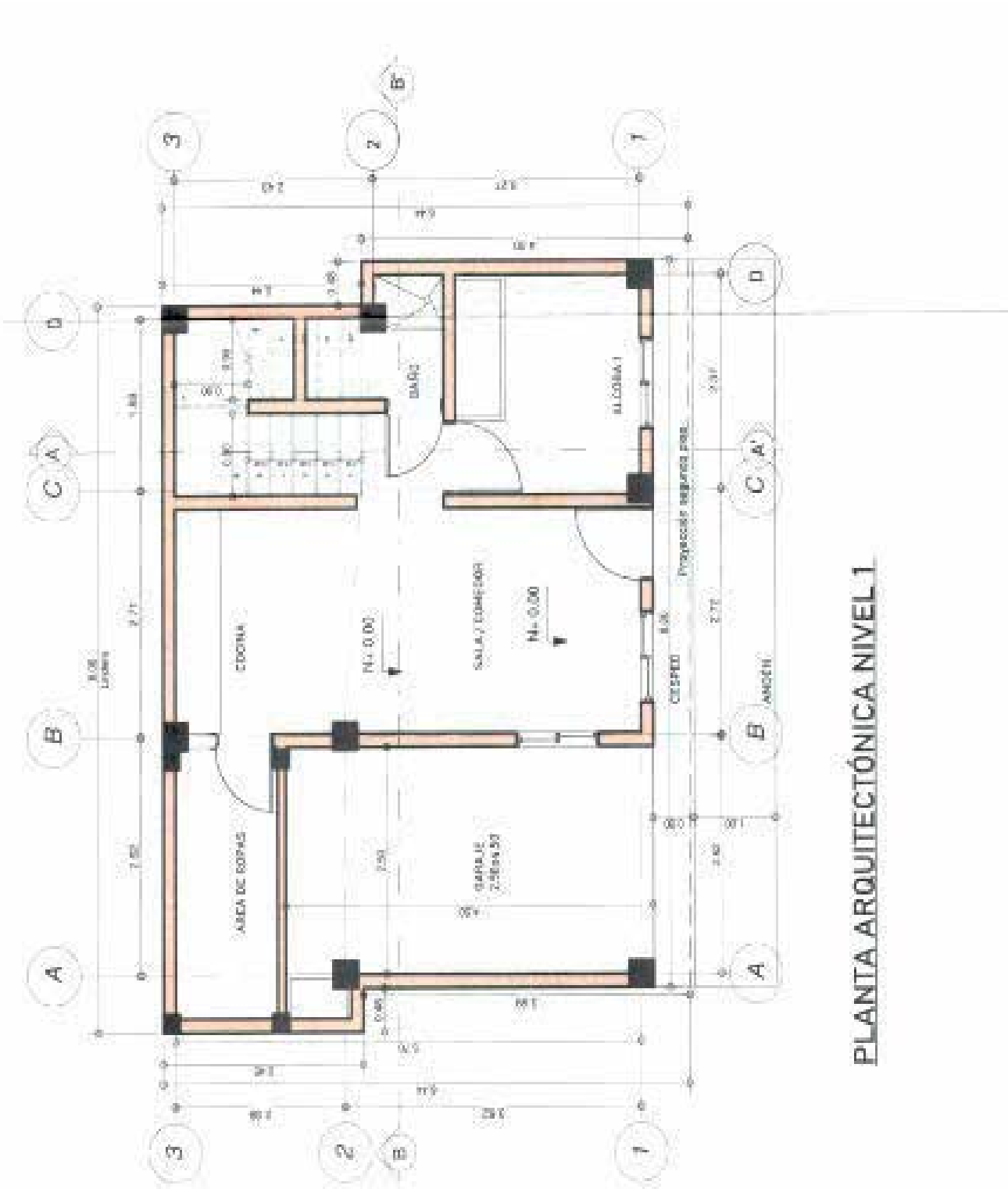

PLANTA ARQUITECTÓNICA NIVEL 1

FOTOS General

Foto Selfie



Vía frente al inmueble



Contador de Energia



Contador de Agua



Fachada del Inmueble



Nomenclatura



Nomenclatura



Nomenclatura

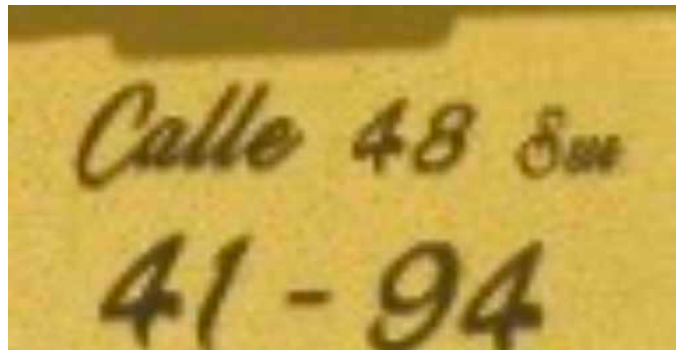

FOTOS General

Nomenclatura



Fachada del Conjunto



Nomenclatura del Conjunto

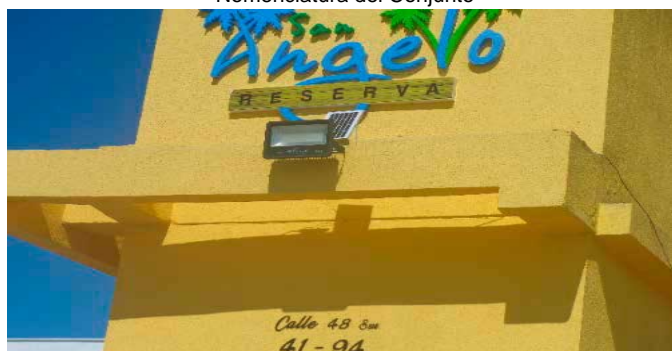

Sala



Comedor



Cocina



Balcón



Hab. 1 o Habitación Principal



FOTOS General

Habitación 2



Habitación 3



Baño Social 1



Baño Social 2



Patio Interior



CRUCE CARTOGRÁFICO

Areas o Documentos

CASA 18	83.31	76.14
MANZANA F		
CASA 1	83.31	76.14
CASA 2	83.31	76.14
CASA 3	83.31	76.14
CASA 4	83.31	76.14
CASA 5	83.31	76.14
CASA 6	83.31	76.14
CASA 7	83.31	76.14
CASA 8	83.31	76.14
CASA 9	83.31	76.14
CASA 10	83.31	76.14
CASA 11	83.31	76.14
CASA 12	83.31	76.14
CASA 13	83.31	76.14
CASA 14	83.31	76.14
CASA 15	83.31	76.14
CASA 16	83.31	76.14
CASA 17	83.31	76.14

Papel notarial para uso exclusivo en la escritura pública - No tiene costo para el usuario

Areas o Documentos

La validez de este documento podrá verificarse en la página certificados.supernotariado.gov.co

SNR

SUPERINTENDENCIA DE NOTARIADO & REGISTRO

el garante de la fe pública

OFICINA DE REGISTRO DE INSTRUMENTOS PUBLICOS DE NEIVA

CERTIFICADO DE TRADICION

MATRICULA INMOBILIARIA

Certificado generado con el Pin No: 2409098086100297150

Nro Matrícula: 200-266745

Pagina 1

TURNO: 2024-200-1-94778

Impreso el 9 de Septiembre de 2024 a las 12:59:53 PM

"ESTE CERTIFICADO REFLEJA LA SITUACION JURIDICA DEL INMUEBLE HASTA LA FECHA Y HORA DE SU EXPEDICION"

No tiene validez sin la firma del registrador en la ultima página

CIRCULO REGISTRAL: 200 - NEIVA DEPTO: HUILA MUNICIPIO: NEIVA VEREDA: EL CAGUAN

FECHA APERTURA: 22-06-2018 RADICACIÓN: 2018-200-6-7925 CON: ESCRITURA DE: 03-05-2018

CODIGO CATASTRAL: 410010002000000111540800000159COD CATASTRAL ANT: SIN INFORMACION

NUPRE: BFP0014KOTA

ESTADO DEL FOLIO: **ACTIVO**

=====

DESCRIPCION: CABIDA Y LINDEROS

CASA 15 MANZANA F con area de CONSTRUIDA 83.31M2 AREA PRIVADA 76.14M2 coeficiente de propiedad 0.399489174336573% cuyos linderos y demas especificaciones obran en ESCRITURA 1051, 2018/05/03, NOTARIA QUINTA NEIVA. Artículo 8 Parágrafo 1°. de la Ley 1579 de 2012

AREA Y COEFICIENTE

AREA - HECTAREAS: METROS CUADRADOS: CENTIMETROS CUADRADOS:

AREA PRIVADA - METROS CUADRADOS: CENTIMETROS CUADRADOS: / AREA CONSTRUIDA - METROS CUADRADOS: CENTIMETROS CUADRADOS

COEFICIENTE : %

COMPLEMENTACION:

ESCRITURA 1051 DEL 10/04/2017 NOTARIA QUINTA Y CUATRO FOLIOS REGISTRADA EL 10/04/2017 POR TRANSFERENCIA DE

CONSIDERACIONES FINALES PARA EL INFORME DE AVALÚO

VOCABULARIO: PRECIO: Es un término que se utiliza para la cuantía que se solicita, ofrece o paga por un bien o servicio. El precio de venta es un hecho histórico. **COSTO:** es el precio pagado por los bienes y servicios o la cantidad exigida para crear o producir el bien o el servicio. **MERCADO:** un mercado es el entorno en el que se comercializan bienes y servicios entre compradores y vendedores a través de un mecanismo de precios. --- **AVALÚO:** Es el estudio o proceso mediante el cual se estima y documenta el valor de un bien o bien inmueble, servicio, actividad, cosa u objeto, de acuerdo a la apreciación personal expresada por un profesional que cuenta con los conocimientos técnicos, aplique normas y procedimientos generalmente aceptados en esta especialidad. --- **VALOR COMERCIAL:** Es el precio más probable en que se podría comercializar un bien, en las circunstancias prevalecientes a la fecha del avalúo, en un plazo razonable de exposición, en una transacción llevada a cabo entre un oferente y un demandante libre de presiones, bien informados.

ABREVIACIONES: Apartamento: APTO ó AP --- **TORRE:** TO --- **LOTE:** LO --- **CASA:** CS o CA --- **AVENIDA:** AV --- **CALLE:** CL --- **CARRERA:** CRA ó KR --- **Diagonal:** Diag. --- **Conjunto:** CJ --- **Edificio:** ED --- **Residencial:** Res --- **Eta**

Información: S/I ----- **METODOLOGÍA:** Para la determinación del valor comercial del inmueble objeto de avalúo, de acuerdo con lo establecido en el **Decreto 1420 del 24 de julio de 1998** y su correspondiente resolución reglamentaria **Resolución 620 del 23 de septiembre de 2008** expedida por el Instituto Geográfico Agustín Codazzi, por la cual se establecen los procedimientos para los avalúos ordenados dentro del marco de la **Ley 388 de 1997:**

1. Método de comparación o de mercado: Es la técnica valuatoria que busca establecer el valor comercial del bien, a partir del estudio de las ofertas o transacciones recientes, de bienes semejantes y comparables al del objeto de avalúo. Tales ofertas o transacciones deberán ser clasificadas, analizadas e interpretadas para llegar a la estimación del valor comercial.

2. Método de capitalización de rentas o ingresos: Es la técnica valuatoria que busca establecer el valor comercial de un bien, a partir de las rentas o ingresos que se puedan obtener del mismo bien, o inmuebles semejantes y comparables por sus características físicas, de uso y ubicación, trayendo a valor presente la suma de los probables ingresos o rentas generadas en la vida remanente del bien objeto de avalúo, con una tasa de capitalización o interés.

3. Método de costo de reposición: Es el que busca establecer el valor comercial del bien objeto de avalúo a partir de estimar el costo total de la construcción a precios de hoy, un bien semejante al del objeto de avalúo, y restarle la depreciación acumulada. Para la depreciación de las construcciones se deben emplear modelos continuos y no los discontinuos o en escalera. Deberá adoptarse un sistema que tenga en cuenta la edad y el estado de conservación, tal como lo establece Fitto y Corvini.

4-) Método o técnica Residual: Es el que busca establecer el valor comercial del bien, normalmente para el terreno, a partir de estimar el monto total de las ventas de un proyecto de construcción, acorde con la reglamentación urbanística vigente y de conformidad con el mercado del bien final vendible, en el terreno objeto de avalúo. Este método (técnica) debe desarrollarse bajo el principio de mayor y mejor uso.

DECLARACION DE CUMPLIMIENTO

El valuador confirma que: el informe de valuación es confidencial para las partes, hacia quien está dirigido o sus asesores profesionales, para el propósito específico del encargo; no se acepta ninguna responsabilidad ante ninguna tercera parte, y el valuador no acepta ninguna responsabilidad por la utilización inadecuada del informe. Se prohíbe la publicación del informe en todo o en parte, o cualquier referencia al mismo, o a las cifras de valuación contenidas en él, o los nombres y afiliación profesional de los valuadores, sin el consentimiento escrito del Valuador. --- **El profesional que firma** declara que no tiene hoy, ni espera tener en el futuro, interés en la propiedad valorada; ni participación en los usos que se hagan del avalúo, ni con las personas que participen en la operación. Ha inspeccionado el inmueble personalmente y/o su equipo de trabajo con RAA vigente, y la información es la observada; los inconvenientes y limitaciones que pueda tener el bien y su vecindario, están mencionados. Además, se mantendrá un nivel de confidencialidad, acorde a las exigencias de **Los Rosales Constructora Inmobiliaria S.A.S.** --- No es responsabilidad del valuador, el uso de este informe, para un fin distinto al que fue solicitado. --- **La valuación se llevó a cabo conforme a un código de ética** y normas de conducta. El Valuador ha cumplido los requisitos de formación de su profesión. Se adjunta el registro RAA de evaluador en el presente informe. Las descripciones de hechos presentadas en el informe son correctas hasta donde el Valuador alcanza a conocer. Los análisis y resultados solamente se ven restringidos por las hipótesis y condiciones restrictivas que se describen en el informe.

CONDICIONANTES Y SALVEDADES AL AVALÚO

La compañía valuadora así como el valuador no serán responsables de la veracidad de la información urbanística que afecte o haya afectado el inmueble objeto del predio en el momento de la realización del avalúo. El avaluador deberá dejar consignadas las inconsistencias que observe. --- **La compañía valuadora** así como el valuador no serán responsables de la veracidad de la información y ubicación del bien, informada por el solicitante; los antecedentes de propiedad asentados en el presente Avalúo es la contenida en la documentación oficial proporcionada por el solicitante del propio Avalúo y/o propietario del bien a valuar y/o entidad pública o privada solicitante del avalúo, la cual asumimos como correcta y se recibe de buena fe. Entre ella, podemos mencionar la escritura de propiedad o propiedad horizontal, certificado de libertad y tradición, entre otros. --- **El presente Avalúo es de USO exclusivo del(os) solicitante(s)** para el destino o propósito expresado en el mismo, por lo que no podrá ser utilizado para fines distintos. ---- **La presente tasación no constituye un dictamen estructural, de cimentación, de hidrología, de suelos, de sismología,** o de cualquier otra rama de la ingeniería civil o la arquitectura, por lo tanto, no puede ser utilizado para fines relacionados con esas ramas ni se asume responsabilidad por vicios ocultos u otras características del inmueble que no puedan ser apreciadas en una visita normal de inspección física para efectos de tasación. Incluso cuando se aprecien algunas características que puedan constituir anomalías con respecto al estado de conservación normal **-según la vida útil consumida** de un inmueble o a su estructura, el valuador no asume mayor responsabilidad que así indicarlo cuando son detectadas, ya que aunque se presenten estados de conservación malos o ruinosos, es obligación del perito realizar la tasación según los criterios y normas vigentes y aplicables según el propósito del mismo. -- **No se han tenido** en cuenta en la elaboración del presente informe, posibles contingencias o afectaciones de orden jurídico, tales como: Titulación, Modos de Adquisición de Dominio, limitaciones de dominio, Contratos de Tenencia, Demandas Pendientes y en general cualquier asunto de carácter legal. El valor asignado se entiende como valor presente del inmueble tal y como se encontraba al momento de efectuar la visita de inspección. **Por tales motivos, el presente avalúo, no representa en ninguno de los casos un estudio de títulos.** --- Los valores comerciales asignados a los inmuebles, tienen que ver directamente con el área determinada en los documentos públicos suministrados por el interesado y/o áreas susceptibles de legalizar de acuerdo a la normatividad aplicable. --**Vigencia del avalúo: decretos 1420/1998 y 422/2000**, expedidos por el Ministerio de Hacienda y Crédito Público y ministerio de Desarrollo Económico, el presente avalúo tiene una **vigencia de un año**, contado desde la fecha expedición, siempre y cuando las condiciones físicas, intrínsecas, extrínsecas y normativas del inmueble valuado, no sufran cambios significativos, así como tampoco se presenten variaciones representativas del mercado inmobiliario comparable. Por otra parte, el **Decreto 145/2000**, "por medio del cual se establecen las condiciones de los créditos de vivienda individual a largo plazo, el avalúo practicado para tal fin, debe encontrarse dentro de los **seis (6) meses** anteriores al otorgamiento del crédito" --- **FAVORABILIDAD:** La finalidad de un proceso valuatorio, es dar valor, por tal motivo cuando se da un concepto de favorabilidad, este está sujeto al cumplimiento de las políticas exigidas por la entidad a la que se le está dirigiendo el avalúo, la cual establece los requisitos para dar un concepto, de acuerdo a los requerimientos internos de dicha entidad. La favorabilidad es un concepto independiente al valor del avalúo, el cual no se afecta por dicho concepto. NO es responsabilidad del perito y/o de Los Rosales dicho concepto, el cual se aporta de buena fe, es responsabilidad de a quien se dirige el avalúo verificar de acuerdo a sus políticas.

FINAL DEL INFORME AVALÚO LRCAJA-18130620



PIN de Validación: baa10ae5



<https://www.raa.org.co>



Corporación Autorregulador Nacional de Avaluadores - ANA

NIT: 900796614-2

Entidad Reconocida de Autorregulación mediante la Resolución 20910 de 2016 de la Superintendencia de Industria y Comercio

El señor(a) SERGIO FERNANDO AYCARDI VILLANEDA, identificado(a) con la Cédula de ciudadanía No. 12136150, se encuentra inscrito(a) en el Registro Abierto de Avaluadores, desde el 21 de Febrero de 2017 y se le ha asignado el número de avaluador AVAL-12136150.

Al momento de expedición de este certificado el registro del señor(a) SERGIO FERNANDO AYCARDI VILLANEDA se encuentra **Activo** y se encuentra inscrito en las siguientes categorías y alcances:

Categoría 1 Inmuebles Urbanos

Alcance

- Casas, apartamentos, edificios, oficinas, locales comerciales, terrenos y bodegas situados total o parcialmente en áreas urbanas, lotes no clasificados en la estructura ecológica principal, lotes en suelo de expansión con plan parcial adoptado.

Fecha de inscripción
21 Feb 2017

Regimen
Regimen de Transición

Fecha de actualización
29 Abr 2022

Regimen
Régimen Académico

Categoría 2 Inmuebles Rurales

Alcance

- Terrenos rurales con o sin construcciones, como viviendas, edificios, establos, galpones, cercas, sistemas de riego, drenaje, vías, adecuación de suelos, pozos, cultivos, plantaciones, lotes en suelo de expansión sin plan parcial adoptado, lotes para el aprovechamiento agropecuario y demás infraestructura de explotación situados totalmente en áreas rurales.

Fecha de inscripción
21 Feb 2017

Regimen
Regimen de Transición

Fecha de actualización
29 Abr 2022

Regimen
Régimen Académico

Categoría 3 Recursos Naturales y Suelos de Protección

Alcance

- Bienes ambientales, minas, yacimientos y explotaciones minerales. Lotes incluidos en la estructura ecológica principal, lotes definidos o contemplados en el Código de recursos Naturales Renovables y daños ambientales.

Fecha de inscripción
05 Mayo 2022

Regimen
Régimen Académico



PIN de Validación: baa10ae5



<https://www.raa.org.co>



Categoría 4 Obras de Infraestructura

Alcance

- Estructuras especiales para proceso, puentes, túneles, acueductos y conducciones, presas, aeropuertos, muelles y demás construcciones civiles de infraestructura similar.

Fecha de inscripción
05 Mayo 2022

Regimen
Régimen Académico

Categoría 5 Edificaciones de Conservación Arqueológica y Monumentos Históricos

Alcance

- Edificaciones de conservación arquitectónica y monumentos históricos.

Fecha de inscripción
05 Mayo 2022

Regimen
Régimen Académico

Categoría 6 Inmuebles Especiales

Alcance

- Incluye centros comerciales, hoteles, colegios, hospitales, clínicas y avance de obras. Incluye todos los inmuebles que no se clasifiquen dentro de los numerales anteriores.

Fecha de inscripción
21 Feb 2017

Regimen
Regimen de Transición

Fecha de actualización
29 Abr 2022

Regimen
Régimen Académico

Categoría 7 Maquinaria Fija, Equipos y Maquinaria Móvil

Alcance

- Equipos eléctricos y mecánicos de uso en la industria, motores, subestaciones de planta, tableros eléctricos, equipos de generación, subestaciones de transmisión y distribución, equipos e infraestructura de transmisión y distribución, maquinaria de construcción, movimiento de tierra, y maquinaria para producción y proceso. Equipos de cómputo: Microcomputadores, impresoras, monitores, módems y otros accesorios de estos equipos, redes, main frames, periféricos especiales y otros equipos accesorios de estos. Equipos de telefonía, electromedicina y radiocomunicación. Transporte Automotor: vehículos de transporte terrestre como automóviles, camperos, camiones, buses, tractores, camiones y remolques, motocicletas, motociclos, mototriciclos, cuatrimotos, bicicletas y similares.

Fecha de inscripción
05 Mayo 2022

Regimen
Régimen Académico



PIN de Validación: baa10ae5



<https://www.raa.org.co>



Categoría 8 Maquinaria y Equipos Especiales

Alcance

- Naves, aeronaves, trenes, locomotoras, vagones, teleféricos y cualquier medio de transporte diferente del automotor descrito en la clase anterior.

Fecha de inscripción
05 Mayo 2022

Regimen
Régimen Académico

Categoría 9 Obras de Arte, Orfebrería, Patrimoniales y Similares

Alcance

- Arte, joyas, orfebrería, artesanías, muebles con valor histórico, cultural, arqueológico, palenteológico y similares.

Fecha de inscripción
05 Mayo 2022

Regimen
Régimen Académico

Categoría 10 Semovientes y Animales

Alcance

- Semovientes, animales y muebles no clasificados en otra especialidad.

Fecha de inscripción
05 Mayo 2022

Regimen
Régimen Académico

Categoría 11 Activos Operacionales y Establecimientos de Comercio

Alcance

- Revalorización de activos, inventarios, materia prima, producto en proceso y producto terminado. Establecimientos de comercio.

Fecha de inscripción
05 Mayo 2022

Regimen
Régimen Académico

Categoría 12 Intangibles

Alcance

- Marcas, patentes, secretos empresariales, derechos autor, nombres comerciales, derechos deportivos, espectro radioeléctrico, fondo de comercio, prima comercial y otros similares.



PIN de Validación: baa10ae5



<https://www.raa.org.co>



Fecha de inscripción
05 Mayo 2022

Regimen
Régimen Académico

Categoría 13 Intangibles Especiales

Alcance

- Daño emergente, lucro cesante, daño moral, servidumbres, derechos herenciales y litigiosos y demás derechos de indemnización o cálculos compensatorios y cualquier otro derecho no contemplado en las clases anteriores.

Fecha de inscripción
05 Mayo 2022

Regimen
Régimen Académico

Adicionalmente, ha inscrito las siguientes certificaciones de calidad de personas (Norma ISO 17024) y experiencia:

- Certificación expedida por Registro Nacional de Avaluadores R.N.A, en la categoría Inmuebles Urbanos con el Código URB-0118, vigente desde el 01 de Agosto de 2015 hasta el 31 de Octubre de 2017, inscrito en el Registro Abierto de Avaluadores, en la fecha que se refleja en el anterior cuadro.
- Certificación expedida por Registro Nacional de Avaluadores R.N.A, en la categoría Inmuebles Rurales con el Código RUR-0584, vigente desde el 01 de Junio de 2017 hasta el 30 de Junio de 2021, inscrito en el Registro Abierto de Avaluadores, en la fecha que se refleja en el anterior cuadro.
- Certificación expedida por Registro Nacional de Avaluadores R.N.A, en la categoría Inmuebles Especiales con el Código ESP-0078, vigente desde el 01 de Diciembre de 2017 hasta el 31 de Diciembre de 2021, inscrito en el Registro Abierto de Avaluadores, en la fecha que se refleja en el anterior cuadro.

NOTA: LA FECHA DE VIGENCIA DE LOS DOCUMENTOS ACÁ RELACIONADOS, ES INDEPENDIENTE DE LA VIGENCIA DE ESTE CERTIFICADO Y DIFERENTE DE LA VIGENCIA DE INSCRIPCIÓN EN EL RAA

Los datos de contacto del Avaluador son:

Ciudad: NEIVA, HUILA
Dirección: CARRERA 5 # 6 - 44 OFIC 310
Teléfono: 3006023024
Correo Electrónico: saycardi@hotmail.com

Experiencia verificada:

- INMOBILIARIA Y SERVICIOS ADMINISTRATIVOS LIMITADA - AVALÚOS URBANOS Y RURALES - 2007.

Títulos Académicos, Certificados de Aptitud Ocupacional y otros programas de formación:

Técnico Laboral por Competencias en Avalúos- Corporación Tecnológica Empresarial



PIN de Validación: baa10ae5



<https://www.raa.org.co>



Que revisados los archivos de antecedentes de procesos disciplinarios de la ERA Corporación Autorregulador Nacional de Avaluadores - ANA; no aparece sanción disciplinaria alguna contra el(la) señor(a) **SERGIO FERNANDO AYCARDI VILLANEDA**, identificado(a) con Cédula de ciudadanía No. **12136150**

El(la) señor(a) **SERGIO FERNANDO AYCARDI VILLANEDA** se encuentra al día con el pago sus derechos de registro, así como con la cuota de autorregulación con Corporación Autorregulador Nacional de Avaluadores - ANA.

Con el fin de que el destinatario pueda verificar este certificado se le asignó el siguiente código de QR, y puede escanearlo con un dispositivo móvil u otro dispositivo lector con acceso a internet, descargando previamente una aplicación de digitalización de código QR que son gratuitas. La verificación también puede efectuarse ingresando el PIN directamente en la página de RAA <http://www.raa.org.co>. Cualquier inconsistencia entre la información acá contenida y la que reporte la verificación con el código debe ser inmediatamente reportada a Corporación Autorregulador Nacional de Avaluadores - ANA.



PIN DE VALIDACIÓN

baa10ae5

El presente certificado se expide en la República de Colombia de conformidad con la información que reposa en el Registro Abierto de Avaluadores RAA., a los un (01) días del mes de Septiembre del 2024 y tiene vigencia de 30 días calendario, contados a partir de la fecha de expedición.

Firma: _____

Alexandra Suarez
Representante Legal



Alcaldía de
Neiva

CERTIFICADO DE NOMENCLATURA

FOR-GDAPPOT-08

Versión: 03

Vigente desde:
Enero 29 del 2024



CERTIFICADO DE NOMENCLATURA

FECHA

04-10-2024

Número

1503

SOLICITANTE

PROYECTO SAN ANGELO RESERVA

DIRECCIÓN ACTUAL

C 48 S 41 94 Cs 15 Mz F

BARRIO

CONJUNTO RESIDENCIAL RESERVA DE SAN ANGELO

TIPO DE PREDIO

LOTE ☐

CASA ☐

SI ☒

APTO ☐

EDIFICIO ☐

CONJ RES ☐

OTRO ☐

DISTANCIA ESQUINA

94,00

Mts

NÚMERO PLACAS

UNA

Recibo No

16271

DIRECCIÓN(ES) ANTERIOR

SIN DIRECCION

Número Catastral
Actual:

41-001-0002-00000011-15408000-00159

Número Catastral
Anterior:

XXXXXXXXXXXXXXXXXXXXXXXXXXXXXXXXXXXX

Número Matricula
Inmobiliaria:

200-266745

Nota:

Jorge Humberto Zuluaga Delgado

Tecnico

Proyecto: Marielvy Carvajal Olaya

"La Presente certificación tiene caducidad de seis (6) meses"



OFICINA DE REGISTRO DE INSTRUMENTOS PUBLICOS DE NEIVA
CERTIFICADO DE TRADICION
MATRICULA INMOBILIARIA

Certificado generado con el Pin No: 2409098086100297150

Nro Matrícula: 200-266745

Pagina 2 TURNO: 2024-200-1-94778

Impreso el 9 de Septiembre de 2024 a las 12:59:53 PM

"ESTE CERTIFICADO REFLEJA LA SITUACION JURIDICA DEL INMUEBLE
HASTA LA FECHA Y HORA DE SU EXPEDICION"

No tiene validez sin la firma del registrador en la ultima página

DIRECCION DEL INMUEBLE

Tipo Predio: URBANO

1) SIN DIRECCION CONJUNTO RESIDENCIAL SAN ANGELO RESERVA. CASA 15 MANZANA F

DETERMINACION DEL INMUEBLE:

DESTINACION ECONOMICA:

MATRICULA ABIERTA CON BASE EN LA(s) SIGUIENTE(s) (En caso de integración y otros)

200 - 259343

ANOTACION: Nro 001 Fecha: 30-05-2018 Radicación: 2018-200-6-7925

Doc: ESCRITURA 1051 DEL 03-05-2018 NOTARIA QUINTA DE NEIVA

VALOR ACTO: \$0

ESPECIFICACION: LIMITACION AL DOMINIO: 0317 CONSTITUCION REGLAMENTO DE PROPIEDAD HORIZONTAL

PERSONAS QUE INTERVIENEN EN EL ACTO (X-Titular de derecho real de dominio,I-Titular de dominio incompleto)

A: ACCION SOCIEDAD FIDUCIARIA S.A VOCERA Y ADMINISTRADORA DEL PATRIMONIO AUTONOMO DENOMINADO FIDEICOMISO PROYECTO SAN ANGELO RESERVA NIT 805012921-0 X

ANOTACION: Nro 002 Fecha: 30-05-2018 Radicación: 2018-200-6-7925

Doc: ESCRITURA 1051 DEL 03-05-2018 NOTARIA QUINTA DE NEIVA

VALOR ACTO: \$0

ESPECIFICACION: OTRO: 0960 CERTIFICACIÓN TÉCNICA DE OCUPACIÓN

PERSONAS QUE INTERVIENEN EN EL ACTO (X-Titular de derecho real de dominio,I-Titular de dominio incompleto)

A: ACCION SOCIEDAD FIDUCIARIA S.A VOCERA Y ADMINISTRADORA DEL PATRIMONIO AUTONOMO DENOMINADO FIDEICOMISO PROYECTO SAN ANGELO RESERVA NIT 805012921-0 X

ANOTACION: Nro 003 Fecha: 30-05-2018 Radicación: 2018-200-6-7927

Doc: ESCRITURA 1277 DEL 25-05-2018 NOTARIA QUINTA DE NEIVA

VALOR ACTO: \$0

ESPECIFICACION: OTRO: 0901 ACLARACION ESCRITURA N° 1051 DEL 3 DE MAYO DE 2018 DE LA NOTARIA 5 DE NEIVA HUILA, EN EL SENTIDO DE PRECISAR EL CERTIFICADO TÉCNICO DE OCUPACIÓN, ÁREA TOTAL CONSTRUIDA, ÍNDICE DE COPROPIEDAD DE LOS LOCALES E INCLUSIÓN DE LA MANZANA I.

PERSONAS QUE INTERVIENEN EN EL ACTO (X-Titular de derecho real de dominio,I-Titular de dominio incompleto)

A: ACCION SOCIEDAD FIDUCIARIA S.A VOCERA Y ADMINISTRADORA DEL PATRIMONIO AUTONOMO DENOMINADO FIDEICOMISO PROYECTO SAN ANGELO RESERVA NIT 805012921-0 X

NRO TOTAL DE ANOTACIONES: *3*

SALVEDADES: (Información Anterior o Corregida)

Anotación Nro: 0

Nro corrección: 1

Radicación: ICARE-2023

Fecha: 13-07-2023

SE ACTUALIZA/INCLUYE FICHA CATASTRAL Y/O NUPRE, CON EL SUMINISTRADO POR EL GC NEIVA, RES. RESOLUCION 005 DE 2022 PROFERIDA POR ESA ENTIDAD, RES. NO. 09089 DE 29/10/2020 EXPEDIDA POR LA S.N.R.



OFICINA DE REGISTRO DE INSTRUMENTOS PUBLICOS DE NEIVA
CERTIFICADO DE TRADICION
MATRICULA INMOBILIARIA

Certificado generado con el Pin No: 2409098086100297150

Nro Matrícula: 200-266745

Pagina 3 TURNO: 2024-200-1-94778

Impreso el 9 de Septiembre de 2024 a las 12:59:53 PM

"ESTE CERTIFICADO REFLEJA LA SITUACION JURIDICA DEL INMUEBLE
HASTA LA FECHA Y HORA DE SU EXPEDICION"

No tiene validez sin la firma del registrador en la ultima página

=====

FIN DE ESTE DOCUMENTO

El interesado debe comunicar al registrador cualquier falla o error en el registro de los documentos

USUARIO: Realtech

TURNO: 2024-200-1-94778

FECHA: 09-09-2024

EXPEDIDO EN: BOGOTA

JAIRO CUSTODIO SANCHEZ SOLER
REGISTRADOR PRINCIPAL

SUPERINTENDENCIA
DE NOTARIADO
& REGISTRO
La guarda de la fe pública