



QR validez del avalúo

INFORME DE AVALUO LRCAJA-1022931732

RESUMEN EJECUTIVO

CLIENTE	EDIER HUMBERTO ARENAS ARIAS
NIT / C.C CLIENTE	1022931732
DIRECCIÓN	CALLE 101A SUR 14 51 TO 9 AP 702
SECTOR	Urbano Estrato 2
BARRIO	DESARROLLO BRAZUELOS I
CIUDAD	Bogotá D.C.
DEPARTAMENTO	Cundinamarca
PROPOSITO	Modelo 8-14
TIPO AVALUO	valor comercial
VALUADOR	ANDRES FERNANDO ROMERO BALAGUERA
IDENTIFICACIÓN	14254793

ANTECEDENTES

FECHA VISITA	01/10/2024
FECHA INFORME	02/10/2024
DIRIGIDO A	Caja Promotora de Vivienda Militar y de Policía
EDAD (AÑOS)	7 años
REMODELADO	
OCUPANTE	Desocupado
TIPO DE INMUEBLE	Apartamento
USO ACTUAL	Vivienda

ASPECTOS JURIDICOS

PROPIETARIO	LOPEZ SIERRA LUIS MARIA				
NUM.	1598 Escritura De	NOTARIA	17	FECHA	27/06/2024
ESCRITURA	Propiedad				
CIUDAD	Bogotá D.C.		DEPTO	Cundinamarca	
ESCRITURA					
CEDULA CATASTRAL	S/I.				
CHIP	AAA0266CUNN				
LICENCIA DE CONSTRUCCIÓN	S/I.				
NOMBRE DEL CONJUNTO/EDIFICIO	AGRUPACIÓN DE VIVIENDA CANTARRANA P.H. V.I.P.				
VALOR ADMINISTRACIÓN	Tiene	MENSUALIDAD	62000	VRxM2	1625.16
COEFICIENTE DE COPROPIEDAD	0.1247%				

M. INMOB.	Nº
50S-40734612	AP 702 TO 9

OBSERVACIONES GENERALES

Inmueble ubicado en: CALLE 101A SUR 14 51

Al inmueble se llega así: El conjunto se ubica a pocas cuadras de la Estación Quinta de Policía de Usme.
Cuenta con servicios públicos (agua, energía y gas), contadores instalados y funcionales.

DEPENDENCIAS

Sala	1	Estudio	1	Alcobas	2
Comedor	1	Estar	1	B. priv	1
Cocina	SemInt	AlcServ.	0	Terraza	
Zropa	1	BServ	0	Jardín	No
Patio	0	Bsocial	1	Balcón	0

Garajes		Exclusivo	NO	Sencillo	
Cubierto	NO	Privado	NO	Doble	
Descubierto	NO	Comunal	NO	Servidumb.	

ACABADOS

DETALLE	CALIDAD	ESTADO
Sala	Normal	Bueno.
Comedor	Normal	Bueno.
Cocina	Normal	Bueno.
Baño	Normal	Bueno.
Piso	Normal	Bueno.
Techo	Normal	Bueno.
Muro	Normal	Bueno.
Carpinteria	Normal	Bueno.

DOTACIÓN COMUNAL

Porteria	Si	Bicicletero	No	Acensores	Si
Piscinas	No	TerrazaComunal	No	JardinInfantil	No
PlantaElect.	Si	Calefaccion	No	Golfito	No
Gar.Visit.	Si	Gimnasio	No	BombaEyectora	Si
Porteria	Si	Tanque	Si	Cancha	No
ZonaVerde	Si	Shut	Si	Citofono	No
Aire	No	Teatrino	No	Sauna	No

VALOR COMERCIAL \$ COP 97,004,958

VALOR ASEGURABLE \$ COP 97,004,958

CALIFICACIÓN DE GARANTÍA

FAVORABLE: Si

Observación de Favorabilidad

El inmueble es FAVORABLE para Caja Promotora de Vivienda Militar y de Policía Modelo 8-14

NOMBRES Y FIRMAS

ANDRES FERNANDO ROMERO
BALAGUERA
Perito Actuante
C.C: 14254793
RAA: AVAL-14254793

Los Rosales Constructora Inmobiliaria
S.A.S.
Nombre de la firma

MIEMBROS DE LA LONJA DE BOGOTÁ-Oficina: CI 151 #18A-34 OF. 505 Bogotá; PBX: 6019159007 Ext. 101
Página web: www.losrosales.com Email: avaluos@losrosales.com

INFORMACIÓN DE ÁREAS / NORMATIVIDAD

INFORMACIÓN DE ÁREA P.H.	
Área de actividad	Residencial.
Uso principal	Vivienda
Tipo de proyecto	Apartamento
Total unidades de vivienda	1120
Garajes	No tiene No.
Tipo de Garaje	

Inmueble objeto de avalúo sometido a propiedad horizontal: Escritura 506 del 10/05/2017 de la Notaría 15 de Bogotá D.C.
Ordenamiento territorial vigente a la fecha del informe: Decreto POT 555 de 2021

CONSTRUCCIÓN

ÁREAS JURÍDICAS	UND	VALOR	ÁREAS CATASTRAL	UND	VALOR
AREA CONSTRUIDA	M2	43.22	AREA	M2	S/l.
AREA PRIVADA	M2	38.15	AVALUO CATASTRAL 2024	PESOS	\$68.378.000
ÁREAS MEDIDAS EN VISITA	UND	VALOR	ÁREAS VALORADAS	UND	VALOR
AREA PRIVADA MEDIDA	M2	39	AREA PRIVADA VALORADA	M2	38.15

OBSERVACIONES DE ÁREAS

CALLE 101A SUR 14 51 TO 9 AP 702 | DESARROLLO BRAZUELOS I | Bogotá D.C. | Cundinamarca está sometido bajo régimen de propiedad horizontal según escritura publica No. 506, fecha: 10/05/2017, Notaría: 15 y ciudad: Bogotá D.C..

SECTOR

Uso predominante	Residencial
Demanda / interés	Media

	Tiene / No tiene	Estado de conserv.
Andenes	SI	Bueno
Sardineles	SI	Bueno
Vías Pavimentadas	SI	Bueno
Transporte Público		

	Nivel de equipamiento	Distancias aprox.
Comercial	Bueno	100-200
Escolar	Bueno	400-500
Asistencial	Bueno	mas de 500
Estacionamientos	Bueno	0-100
Áreas verdes	Bueno	0-100
Zonas recreativas	Bueno	0-100

	Sector	Predio
Acueducto	SI	SI
Alcantarillado	SI	SI
Energía Eléctrica	SI	SI
Gas Natural	SI	SI

Amoblamiento Urbano

Paradero: NO Zonas verdes: Si Arborización: SI

Impacto Ambiental

Aire: NO Basura: NO Ruido: NO Cond.seguridad: NO Aguas servidas: NO

EDIFICACIÓN - ESTRUCTURA...

Estado de construcción	Usada
Tipo	VIP Vivienda Interes Prioritario
Avance(En construcción)	100
Estado de conservación	Bueno
N° de Pisos	8
N° de Sótanos	0
Vida Útil	100 años
Vida Remanente	93
Estructura	Industrializado
Material de Construcción	concreto reforzado
Fecha de Remodelación	
Daños previos	NO
Ubicación	Apartamento Exterior

Ajuste sismo resistente	NO
Cubierta	Placa de concreto
Fachada	ladrillo a la vista
Ancho Fachada	Mayor 9 metros
Irregularidad Planta	No
Irregularidad Altura	No
Tipología Vivienda	Edificio en Altura - Piso en bloque aislado
Año de Construcción	2017

Comentarios de estructura

Estructura en aparente buen estado de conservación en el momento de la visita, no se observa grietas o fallas a simple vista.
 La presente tasación no constituye un dictamen estructural, de cimentación o de cualquier otra rama de la ingeniería civil o la arquitectura, por lo tanto, no puede ser utilizado para fines relacionados con esas ramas; ni se asume responsabilidad por vicios ocultos u otras características del inmueble.



CUADRO DE VALORACIÓN

Tipo de Área	Descripción	Área	Unidad	Valor unitario	%	Valor total
Area Privada	APARTAMENTO 702	38.15	M2	\$2,542,725.00	100.00%	\$97,004,958.75
TOTALES					100%	\$97,004,958
Valor en letras			Noventa y siete millones cuatro mil novecientos cincuenta y ocho Pesos Colombianos			

TOTAL COMERCIAL \$97,004,958

OFERTA Y DEMANDA

Tiempo esperado de comercialización (Meses):	12
Perspectivas de valoración:	De acuerdo a las condiciones del sector y a la dinámica de mercado del mismo, se consideran perspectivas de valoración medias
Comportamiento Oferta y Demanda:	Del análisis del segmento del mercado relativo a los inmuebles comparables con el que se valora se deduce que la oferta en la zona es media, y se considera que la demanda es media.
Actualidad edificadora:	No se observó actividad edificadora en su entorno inmediato.

SALVEDADES

Jurídica: La presente tasación no constituye un estudio de títulos, ni se asume responsabilidad por vicios ocultos u otras características del inmueble.

Garaje: De acuerdo a información en visita, el conjunto cuenta con 90 parqueaderos comunales para vehículos y 128 parqueaderos comunales para motocicletas.

Entorno: El vecindario cuenta con buen amoblamiento urbano, y vías de acceso en buen estado. Impacto ambiental negativo evidente en el momento de la visita.

Propiedad horizontal: Escritura: 506, Fecha escritura: 10/05/2017, Notaría escritura: 15, Ciudad escritura: Bogotá D.C., Administración: \$62.000, Total unidades: 1120, Ubicación: Apartamento Exterior, Nro. Pisos: 8, Portería: Si, Horario vigilancia: 24 horas, Tanque: Si, Zonas verdes: Si, Shut: Si, Bomba eyectora: Si, Garaje visitante: Si, Planta eléctrica: Si, Nro. Sótanos: 0, Ascensores: Si, Nro. Ascensores: 1

Dependencia: Apartamento. Consta de: sala: 1, Comedor: 1, Cocina: Semi integral, Baño social: 1, Habitaciones: 2, Baño privado: 1, Estar: 1, Estudio: 1, Zona ropas: 1, Ventilación: Bueno, Iluminación: Bueno

Acabados: Inmueble con acabados normales, en buen estado de conservación, como se evidencia en registro fotográfico anexo.

-NOTA DE LIQUIDACIÓN: Inmueble bajo régimen propiedad horizontal; se liquidó en el presente informe el área privada registrada en documentos jurídicos suministrados.

EXPLICACIÓN METODOLOGÍA UTILIZADA

Para la determinación del valor comercial del inmueble objeto de avalúo, de acuerdo con lo establecido en el **Decreto 1420 del 24 de julio de 1998** y su correspondiente resolución reglamentaria **Resolución 620 del 23 de septiembre de 2008** expedida por el Instituto Geográfico Agustín Codazzi, por la cual se establecen los procedimientos para los avalúos ordenados dentro del marco de la **Ley 388 de 1997**; se utiliza el siguiente (s) método(s):

MÉTODO DE COMPARACIÓN O DE MERCADO: Es la técnica valuatoria que busca establecer el valor comercial del bien, a partir del estudio de las ofertas o transacciones recientes, de bienes semejantes y comparables al del objeto de avalúo. Tales ofertas o transacciones deberán ser clasificadas, analizadas e interpretadas para llegar a la estimación del valor comercial.

MERCADO

#	DIRECCION	# PISO	VALOR VENTA	NEG	VALOR DEPURADO	# GARAJE	VALOR UNIDAD GARAJE	# DEPOSITO Y OTROS	VALOR DEPOSITO Y OTROS	VALOR M2	TELEFONO
1	MISMO CONJUNTO	3	\$95,000,000	0.97	\$92,150,000		\$		\$	\$2,415,465.27	3103168729
2	CONJUNTO CONTIGUO	1	\$120,000,000	0.97	\$116,400,000		\$		\$	\$2,530,434.78	3212431690
3	CONJUNTO CONTIGUO	3	\$110,000,000	0.97	\$106,700,000		\$		\$	\$2,425,000.00	3132962823
4	CONJUNTO CONTIGUO	7	\$140,000,000	0.94	\$131,600,000		\$		\$	\$2,800,000.00	3102063992
Del inmueble		702		.	.	0		0			

#	EDAD	AREA CONSTRUIDA	AREA PRIVADA	FACTOR ACABADOS	FACTOR EDAD	FACTOR PISO	FACTOR TAMANO	FACTOR UBICACION	FACTOR HOMOLOGACION	RESULTADOS
1	7	43.22	38.15	1.0	1.0	1.0	1.0	1.0	1	\$2,415,465.27
2	7	46	46	1.0	1.0	1.0	1.0	1.0	1	\$2,530,434.78
3	7	44	44	1.0	1.0	1.0	1.0	1.0	1	\$2,425,000.00
4	7	50	47	1.0	1.0	1.0	1.0	1.0	1	\$2,800,000.00
	7 años									
									PROMEDIO	\$2,542,725.01
									DESV. STANDAR	\$179,253.72
									COEF. VARIACION	7.05%

VALOR MÁXIMO	POR Mt2	\$2,721,978.73	TOTAL	\$103,843,488.69
VALOR MÍNIMO	POR Mt2	\$2,363,471.29	TOTAL	\$90,166,429.77
VALOR TOTAL	\$97,004,958.75			

Observaciones:

Enlaces:

- 1.-
https://web.facebook.com/marketplace/item/1850187195465344/?ref=search&referral_code=null&referral_story_type=post&tracking=browse_serp%3Acb5df6fd-c428-4012-817b-369e9f5770c8
- 2.-<https://www.lincaraiz.com.co/apartamento-en-venta/10405387>
- 3.-<https://www.lincaraiz.com.co/apartamento-en-venta-bogot-usme/776023911>
- 4.-<https://www.lincaraiz.com.co/apartamento-en-venta/191333131>



UBICACIÓN DEL INMUEBLE VALORADO

DIRECCIÓN:

CALLE 101A SUR 14 51 TO 9 AP 702 | DESARROLLO
BRAZUELOS I | Bogotá D.C. | Cundinamarca

COORDENADAS (DD)

Latitud: 4.4965996

Longitud:-74.1185208

COORDENADAS (DMS)

Latitud: 4° 29´ 47.7594´´

Longitud:74° 7´ 6.6756´´

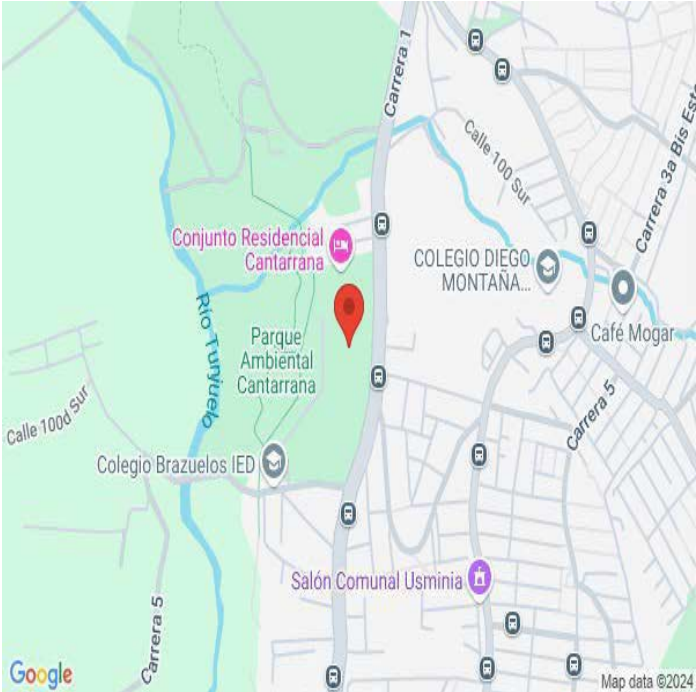

PLANO DE DISTRIBUCIÓN

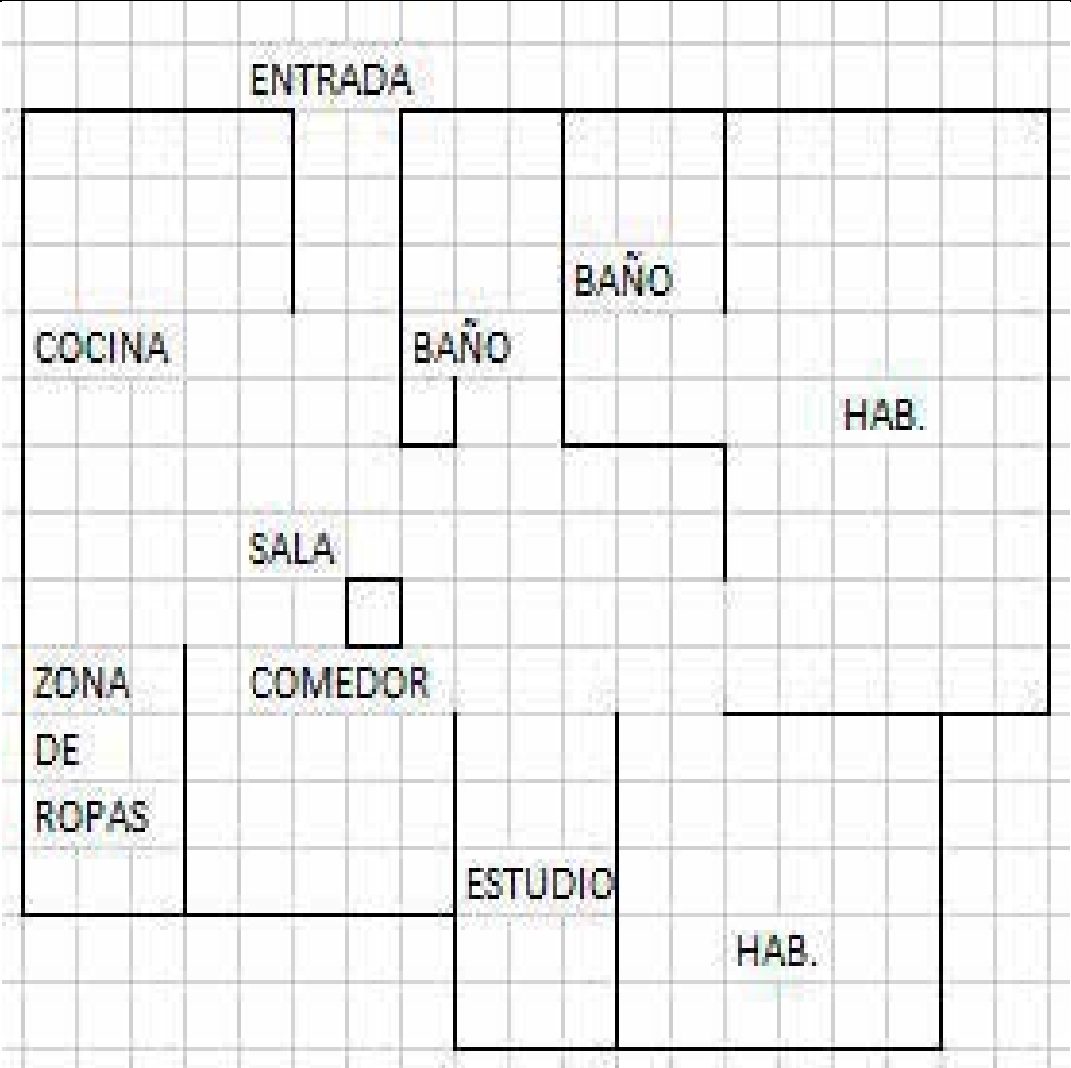

FOTOS General

Foto Selfie



Vía frente al inmueble



Contador de Energia

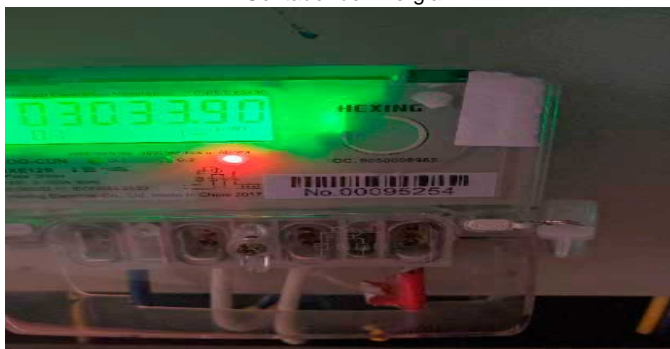

Contador de Agua



Contador de Gas



Vista Inmueble Contiguo



Fachada del Inmueble



Nomenclatura



FOTOS General

Nomenclatura

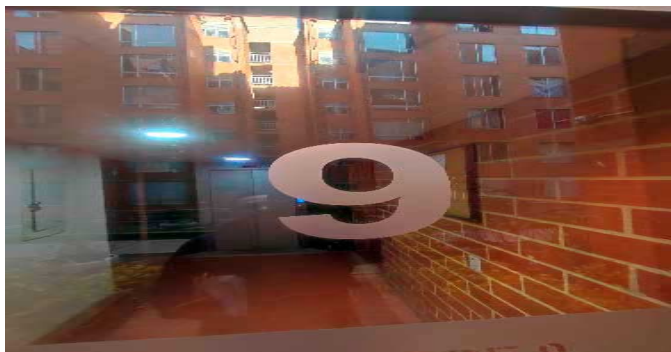

Nomenclatura



Fachada del Conjunto



Puerta de entrada



Sala Comedor



Cocina



Zona de Ropas



Estudio



FOTOS General

Hall o Estar de Habitaciones



Hab. 1 o Habitación Principal



Baño Privado Hab 1



Habitación 2



Baño Social 1



Ascensor-CJ



Garajes Comunes-CJ

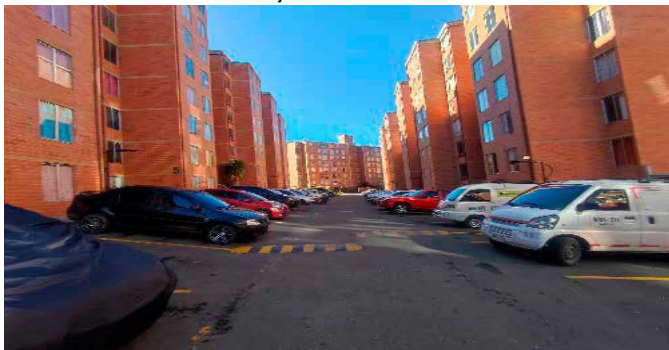

Salón Social-CJ



FOTOS General

Salón Social-CJ



Garajes para motos-CJ



Otras Zonas Sociales-CJ



Otras Zonas Sociales-CJ



CONSIDERACIONES FINALES PARA EL INFORME DE AVALÚO

VOCABULARIO: **PRECIO:** Es un término que se utiliza para la cuantía que se solicita, ofrece o paga por un bien o servicio. El precio de venta es un hecho histórico. **COSTO:** es el precio pagado por los bienes y servicios o la cantidad exigida para crear o producir el bien o el servicio. **MERCADO:** un mercado es el entorno en el que se comercializan bienes y servicios entre compradores y vendedores a través de un mecanismo de precios. --- **AVALÚO:** Es el estudio o proceso mediante el cual se estima y documenta el valor de un bien o bien inmueble, servicio, actividad, cosa u objeto, de acuerdo a la apreciación personal expresada por un profesional que cuenta con los conocimientos técnicos, aplique normas y procedimientos generalmente aceptados en esta especialidad. --- **VALOR COMERCIAL:** Es el precio más probable en que se podría comercializar un bien, en las circunstancias prevalecientes a la fecha del avalúo, en un plazo razonable de exposición, en una transacción llevada a cabo entre un oferente y un demandante libre de presiones, bien informados.

ABREVIACIONES: **Apartamento:** APTO ó AP --- **TORRE:** TO --- **LOTE:** LO --- **CASA:** CS o CA --- **AVENIDA:** AV --- **CALLE:** CL --- **CARRERA:** CRA ó KR --- **Diagonal:** Diag. --- **Conjunto:** CJ --- **Edificio:** ED --- **Residencial:** Res --- **Eta**

Información: S/I ----- **METODOLOGÍA:** Para la determinación del valor comercial del inmueble objeto de avalúo, de acuerdo con lo establecido en el **Decreto 1420 del 24 de julio de 1998** y su correspondiente resolución reglamentaria **Resolución 620 del 23 de septiembre de 2008** expedida por el Instituto Geográfico Agustín Codazzi, por la cual se establecen los procedimientos para los avalúos ordenados dentro del marco de la **Ley 388 de 1997:**

1. Método de comparación o de mercado: Es la técnica valuatoria que busca establecer el valor comercial del bien, a partir del estudio de las ofertas o transacciones recientes, de bienes semejantes y comparables al del objeto de avalúo. Tales ofertas o transacciones deberán ser clasificadas, analizadas e interpretadas para llegar a la estimación del valor comercial.

2. Método de capitalización de rentas o ingresos: Es la técnica valuatoria que busca establecer el valor comercial de un bien, a partir de las rentas o ingresos que se puedan obtener del mismo bien, o inmuebles semejantes y comparables por sus características físicas, de uso y ubicación, trayendo a valor presente la suma de los probables ingresos o rentas generadas en la vida remanente del bien objeto de avalúo, con una tasa de capitalización o interés.

3. Método de costo de reposición: Es el que busca establecer el valor comercial del bien objeto de avalúo a partir de estimar el costo total de la construcción a precios de hoy, un bien semejante al del objeto de avalúo, y restarle la depreciación acumulada. Para la depreciación de las construcciones se deben emplear modelos continuos y no los discontinuos o en escalera. Deberá adoptarse un sistema que tenga en cuenta la edad y el estado de conservación, tal como lo establece Fitto y Corvini.

4-) Método o técnica Residual: Es el que busca establecer el valor comercial del bien, normalmente para el terreno, a partir de estimar el monto total de las ventas de un proyecto de construcción, acorde con la reglamentación urbanística vigente y de conformidad con el mercado del bien final vendible, en el terreno objeto de avalúo. Este método (técnica) debe desarrollarse bajo el principio de mayor y mejor uso.

DECLARACION DE CUMPLIMIENTO

El valuador confirma que: el informe de valuación es confidencial para las partes, hacia quien está dirigido o sus asesores profesionales, para el propósito específico del encargo; no se acepta ninguna responsabilidad ante ninguna tercera parte, y el valuador no acepta ninguna responsabilidad por la utilización inadecuada del informe. Se prohíbe la publicación del informe en todo o en parte, o cualquier referencia al mismo, o a las cifras de valuación contenidas en él, o los nombres y afiliación profesional de los valuadores, sin el consentimiento escrito del Valuador. --- **El profesional que firma** declara que no tiene hoy, ni espera tener en el futuro, interés en la propiedad valorada; ni participación en los usos que se hagan del avalúo, ni con las personas que participen en la operación. Ha inspeccionado el inmueble personalmente y/o su equipo de trabajo con RAA vigente, y la información es la observada; los inconvenientes y limitaciones que pueda tener el bien y su vecindario, están mencionados. Además, se mantendrá un nivel de confidencialidad, acorde a las exigencias de **Los Rosales Constructora Inmobiliaria S.A.S.** --- No es responsabilidad del valuador, el uso de este informe, para un fin distinto al que fue solicitado. --- **La valuación se llevó a cabo conforme a un código de ética** y normas de conducta. El Valuador ha cumplido los requisitos de formación de su profesión. Se adjunta el registro RAA de evaluador en el presente informe. Las descripciones de hechos presentadas en el informe son correctas hasta donde el Valuador alcanza a conocer. Los análisis y resultados solamente se ven restringidos por las hipótesis y condiciones restrictivas que se describen en el informe.

CONDICIONANTES Y SALVEDADES AL AVALÚO

La compañía valuadora así como el valuador no serán responsables de la veracidad de la información urbanística que afecte o haya afectado el inmueble objeto del predio en el momento de la realización del avalúo. El avaluador deberá dejar consignadas las inconsistencias que observe. --- **La compañía valuadora** así como el valuador no serán responsables de la veracidad de la información y ubicación del bien, informada por el solicitante; los antecedentes de propiedad asentados en el presente Avalúo es la contenida en la documentación oficial proporcionada por el solicitante del propio Avalúo y/o propietario del bien a valuar y/o entidad pública o privada solicitante del avalúo, la cual asumimos como correcta y se recibe de buena fe. Entre ella, podemos mencionar la escritura de propiedad o propiedad horizontal, certificado de libertad y tradición, entre otros. --- **El presente Avalúo es de USO exclusivo del(os) solicitante(s)** para el destino o propósito expresado en el mismo, por lo que no podrá ser utilizado para fines distintos. ---- **La presente tasación no constituye un dictamen estructural, de cimentación, de hidrología, de suelos, de sismología,** o de cualquier otra rama de la ingeniería civil o la arquitectura, por lo tanto, no puede ser utilizado para fines relacionados con esas ramas ni se asume responsabilidad por vicios ocultos u otras características del inmueble que no puedan ser apreciadas en una visita normal de inspección física para efectos de tasación. Incluso cuando se aprecien algunas características que puedan constituir anomalías con respecto al estado de conservación normal **-según la vida útil consumida** de un inmueble o a su estructura, el valuador no asume mayor responsabilidad que así indicarlo cuando son detectadas, ya que aunque se presenten estados de conservación malos o ruinosos, es obligación del perito realizar la tasación según los criterios y normas vigentes y aplicables según el propósito del mismo. -- **No se han tenido** en cuenta en la elaboración del presente informe, posibles contingencias o afectaciones de orden jurídico, tales como: Titulación, Modos de Adquisición de Dominio, limitaciones de dominio, Contratos de Tenencia, Demandas Pendientes y en general cualquier asunto de carácter legal. El valor asignado se entiende como valor presente del inmueble tal y como se encontraba al momento de efectuar la visita de inspección. **Por tales motivos, el presente avalúo, no representa en ninguno de los casos un estudio de títulos.** --- Los valores comerciales asignados a los inmuebles, tienen que ver directamente con el área determinada en los documentos públicos suministrados por el interesado y/o áreas susceptibles de legalizar de acuerdo a la normatividad aplicable. --**Vigencia del avalúo: decretos 1420/1998 y 422/2000**, expedidos por el Ministerio de Hacienda y Crédito Público y ministerio de Desarrollo Económico, el presente avalúo tiene una **vigencia de un año**, contado desde la fecha expedición, siempre y cuando las condiciones físicas, intrínsecas, extrínsecas y normativas del inmueble valuado, no sufran cambios significativos, así como tampoco se presenten variaciones representativas del mercado inmobiliario comparable. Por otra parte, el **Decreto 145/2000**, "por medio del cual se establecen las condiciones de los créditos de vivienda individual a largo plazo, el avalúo practicado para tal fin, debe encontrarse dentro de los **seis (6) meses** anteriores al otorgamiento del crédito" --- **FAVORABILIDAD:** La finalidad de un proceso valuatorio, es dar valor, por tal motivo cuando se da un concepto de favorabilidad, este está sujeto al cumplimiento de las políticas exigidas por la entidad a la que se le está dirigiendo el avalúo, la cual establece los requisitos para dar un concepto, de acuerdo a los requerimientos internos de dicha entidad. La favorabilidad es un concepto independiente al valor del avalúo, el cual no se afecta por dicho concepto. NO es responsabilidad del perito y/o de Los Rosales dicho concepto, el cual se aporta de buena fe, es responsabilidad de a quien se dirige el avalúo verificar de acuerdo a sus políticas.

FINAL DEL INFORME AVALÚO LRCAJA-1022931732



PIN de Validación: b4680ad1



<https://www.raa.org.co>



Corporación Colombiana Autorreguladora de Avaluadores ANAV

NIT: 900870027-5

Entidad Reconocida de Autorregulación mediante la Resolución 26408 del 19 de Abril de 2018 de la Superintendencia de Industria y Comercio

El señor(a) ANDRES FERNANDO ROMERO BALAGUERA, identificado(a) con la Cédula de ciudadanía No. 14254793, se encuentra inscrito(a) en el Registro Abierto de Avaluadores, desde el 04 de Mayo de 2018 y se le ha asignado el número de avaluador AVAL-14254793.

Al momento de expedición de este certificado el registro del señor(a) ANDRES FERNANDO ROMERO BALAGUERA se encuentra **Activo** y se encuentra inscrito en las siguientes categorías y alcances:

Categoría 1 Inmuebles Urbanos

Alcance

- Casas, apartamentos, edificios, oficinas, locales comerciales, terrenos y bodegas situados total o parcialmente en áreas urbanas, lotes no clasificados en la estructura ecológica principal, lotes en suelo de expansión con plan parcial adoptado.

Fecha de inscripción
04 Mayo 2018

Regimen
Régimen Académico

Categoría 2 Inmuebles Rurales

Alcance

- Terrenos rurales con o sin construcciones, como viviendas, edificios, establos, galpones, cercas, sistemas de riego, drenaje, vías, adecuación de suelos, pozos, cultivos, plantaciones, lotes en suelo de expansión sin plan parcial adoptado, lotes para el aprovechamiento agropecuario y demás infraestructura de explotación situados totalmente en áreas rurales.

Fecha de inscripción
10 Mar 2020

Regimen
Régimen Académico

Categoría 4 Obras de Infraestructura

Alcance

- Estructuras especiales para proceso, acueductos y conducciones, presas, aeropuertos, muelles, demás construcciones civiles de infraestructura similar.

Fecha de inscripción
10 Mar 2020

Regimen
Régimen Académico



PIN de Validación: b4680ad1

<https://www.raa.org.co>

Categoría 6 Inmuebles Especiales

Alcance

- Incluye centros comerciales, hoteles, colegios, hospitales, clínicas y avance de obras. Incluye todos los inmuebles que no se clasifiquen dentro de los numerales anteriores.

Fecha de inscripción
10 Mar 2020

Regimen
Régimen Académico

Categoría 7 Maquinaria Fija, Equipos y Maquinaria Móvil

Alcance

- Equipos eléctricos y mecánicos de uso en la industria, motores, subestaciones de planta, tableros eléctricos, equipos de generación, subestaciones de transmisión y distribución, equipos e infraestructura de transmisión y distribución, maquinaria de construcción, movimiento de tierra, y maquinaria para producción y proceso. Equipos de cómputo: Microcomputadores, impresoras, monitores, módems y otros accesorios de estos equipos, redes, main frames, periféricos especiales y otros equipos accesorios de estos. Equipos de telefonía, electromedicina y radiocomunicación. Transporte Automotor: vehículos de transporte terrestre como automóviles, camperos, camiones, buses, tractores, camiones y remolques, motocicletas, motociclos, mototriciclos, cuatrimotos, bicicletas y similares.

Fecha de inscripción
10 Mar 2020

Regimen
Régimen Académico

Categoría 8 Maquinaria y Equipos Especiales

Alcance

- Naves, aeronaves, trenes, locomotoras, vagones, teleféricos y cualquier medio de transporte diferente del automotor descrito en la clase anterior.

Fecha de inscripción
10 Mar 2020

Regimen
Régimen Académico

Categoría 10 Semovientes y Animales

Alcance

- Semovientes, animales y muebles no clasificados en otra especialidad.

Fecha de inscripción
10 Mar 2020

Regimen
Régimen Académico



PIN de Validación: b4680ad1



Adicionalmente, ha inscrito las siguientes certificaciones de calidad de personas (Norma ISO 17024) y experiencia:

- Certificación expedida por Lonja de Propiedad Raíz Avaluadores y Constructores de Colombia, en la categoría Inmuebles Urbanos vigente hasta el 09 de Abril de 2022, inscrito en el Registro Abierto de Avaluadores, en la fecha que se refleja en el anterior cuadro.

NOTA: LA FECHA DE VIGENCIA DE LOS DOCUMENTOS ACÁ RELACIONADOS, ES INDEPENDIENTE DE LA VIGENCIA DE ESTE CERTIFICADO Y DIFERENTE DE LA VIGENCIA DE INSCRIPCION EN EL RAA

Los datos de contacto del Avaluador son:

Ciudad: BOGOTÁ, CUNDINAMARCA

Dirección: CARRERA 89A # 77-12 APTO 506

Teléfono: 3124024102

Correo Electrónico: superinmobiliariac@gmail.com

RAA AVALUO: LRCAJA-1022931732 M.I.: 50S-40734612

TRASLADOS DE ERA

ERA Origen	ERA Destino	Fecha traslado
Corporación Autorregulador Nacional de Avaluadores - ANA	Corporación Colombiana Autorreguladora de Avaluadores ANAV	30 Abr 2019

Que revisados los archivos de antecedentes de procesos disciplinarios de la ERA Corporación Colombiana Autorreguladora de Avaluadores ANAV; no aparece sanción disciplinaria alguna contra el(la) señor(a) **ANDRES FERNANDO ROMERO BALAGUERA**, identificado(a) con Cédula de ciudadanía No. **14254793**

El(la) señor(a) **ANDRES FERNANDO ROMERO BALAGUERA** se encuentra al día con el pago sus derechos de registro, así como con la cuota de autorregulación con Corporación Colombiana Autorreguladora de Avaluadores ANAV.

Con el fin de que el destinatario pueda verificar este certificado se le asignó el siguiente código de QR, y puede escanearlo con un dispositivo móvil u otro dispositivo lector con acceso a internet, descargando previamente una aplicación de digitalización de código QR que son gratuitas. La verificación también puede efectuarse ingresando el PIN directamente en la página de RAA <http://www.raa.org.co>. Cualquier inconsistencia entre la información acá contenida y la que reporte la verificación con el código debe ser inmediatamente reportada a Corporación Colombiana Autorreguladora de Avaluadores ANAV.



PIN de Validación: b4680ad1



<https://www.raa.org.co>



PIN DE VALIDACIÓN

b4680ad1

El presente certificado se expide en la República de Colombia de conformidad con la información que reposa en el Registro Abierto de Avaluadores RAA., a los veintitres (23) días del mes de Septiembre del 2024 y tiene vigencia de 30 días calendario, contados a partir de la fecha de expedición.

Firma: _____
Antonio Heriberto Salcedo Pizarro
Representante Legal

RAA AVALUO: LRCAJA-1022931732 M.I.: 50S-40734612



OFICINA DE REGISTRO DE INSTRUMENTOS PUBLICOS DE BOGOTA ZONA SUR
CERTIFICADO DE TRADICION
MATRICULA INMOBILIARIA

Certificado generado con el Pin No: 2409301622101500076

Nro Matrícula: 50S-40734612

Pagina 1 TURNO: 2024-368341

Impreso el 30 de Septiembre de 2024 a las 08:44:56 AM

"ESTE CERTIFICADO REFLEJA LA SITUACION JURIDICA DEL INMUEBLE
HASTA LA FECHA Y HORA DE SU EXPEDICION"

No tiene validez sin la firma del registrador en la ultima página

CIRCULO REGISTRAL: 50S - BOGOTA ZONA SUR DEPTO: BOGOTA D.C. MUNICIPIO: USME VEREDA: USME

FECHA APERTURA: 06-06-2017 RADICACIÓN: 2017-28357 CON: ESCRITURA DE: 17-05-2017

CODIGO CATASTRAL: AAA0266CUNNCOD CATASTRAL ANT: SIN INFORMACION

NUPRE:

ESTADO DEL FOLIO: ACTIVO

DESCRIPCION: CABIDA Y LINDEROS

AP 702 TO 9 AG DE VIVIENDA CANTARRANA PH VIP CON AREA DE CONSTRUIDA 43.22 M2 AREA PRIVADA 38.15 M2 CON COEFICIENTE DE 0.1247 %
CUYOS LINDEROS Y DEMAS ESPECIFICACIONES OBRAN EN ESCRITURA NRO.506 DE FECHA 10-05-2017 EN NOTARIA QUINCE DE BOGOTA D. C.
(ARTICULO 8 PARAGRAFO 1 DE LA LEY 1579 DE 2012)

AREA Y COEFICIENTE

AREA - HECTAREAS: METROS CUADRADOS: CENTIMETROS CUADRADOS:

AREA PRIVADA - METROS CUADRADOS: CENTIMETROS CUADRADOS: / AREA CONSTRUIDA - METROS CUADRADOS: CENTIMETROS:
CUADRADOS

COEFICIENTE : %

COMPLEMENTACION:

ACCION SOCIEDAD FIDUCIARIA S.A. (ACTUA UNICA Y EXCLUSIVAMENTE EN SU CALIDAD DE VOCERA Y ADMINISTRADORA DEL FIDEICOMISO FA-1479 G.U. AHORA FIDEICOMISO FA-1479 INMOBILIARIO CANTARRANA) ADQUIRIO POR DACION EN PAGO DE ASOCIACION NAZARENA DE VIVIENDA ASONAVI POR E. 3591 DEL 14-06-12 NOTARIA 24 DE BOGOTA D.C., ESTA ADQUIRIO POR COMPRA A AREVALO CANTOR CARLOS ALBERTO Y LARA DE AREVALO GLADYS POR E. 110 DEL 22-01-97 NOTARIA 54 DE SANTAFE DE BOGOTA, ESTOS CELEBRARON DIVISION MATERIAL POR E. 1803 DEL 26-04-91 NOTARIA 14 DE BOGOTA, CON REGISTRO AL FOLIO 050-40068385. ADQUIRIERON POR COMPRA A AREVALO CANTOR LTDA., POR E. 764 DEL 25-02-91 NOTARIA 14 DE BOGOTA, CON REGISTRO AL FOLIO 050-263351.

DIRECCION DEL INMUEBLE

Tipo Predio: URBANO

2) CL 101A SUR 14 51 TO 9 AP 702 (DIRECCION CATASTRAL)

1) CALLE 101A SUR 14-05 AP 702 TO 9 AG DE VIVIENDA CANTARRANA PH VIP

DETERMINACION DEL INMUEBLE:

DESTINACION ECONOMICA:

MATRICULA ABIERTA CON BASE EN LA(s) SIGUIENTE(s) (En caso de integración y otros)

50S - 40726153

ANOTACION: Nro 001 Fecha: 17-05-2017 Radicación: 2017-28357

Doc: ESCRITURA 506 del 10-05-2017 NOTARIA QUINCE de BOGOTA D. C.

VALOR ACTO: \$

ESPECIFICACION: CONSTITUCION REGLAMENTO DE PROPIEDAD HORIZONTAL: 0317 CONSTITUCION REGLAMENTO DE PROPIEDAD HORIZONTAL

AGRUPACION DE VIVIENDA CANTARRANA PH VIP

PERSONAS QUE INTERVIENEN EN EL ACTO (X-Titular de derecho real de dominio,I-Titular de dominio Incompleto)

A: ACCION SOCIEDAD FIDUCIARIA S.A. ACTUANDO EN CALIDAD DE VOCERA Y ADMINISTRADORA DEL FIDEICOMISO FA 1479 G.U. AHORA
INMOBILIARIO CANTARRANA

X NIT. 805.012.921-0



OFICINA DE REGISTRO DE INSTRUMENTOS PUBLICOS DE BOGOTA ZONA SUR
CERTIFICADO DE TRADICION
MATRICULA INMOBILIARIA

Certificado generado con el Pin No: 2409301622101500076

Nro Matrícula: 50S-40734612

Pagina 2 TURNO: 2024-368341

Impreso el 30 de Septiembre de 2024 a las 08:44:56 AM

**"ESTE CERTIFICADO REFLEJA LA SITUACION JURIDICA DEL INMUEBLE
HASTA LA FECHA Y HORA DE SU EXPEDICION"**

No tiene validez sin la firma del registrador en la ultima página

ANOTACION: Nro 002 Fecha: 04-04-2018 Radicación: 2018-20138

Doc: ESCRITURA 5897 del 22-11-2017 NOTARIA DIECISEIS de BOGOTA D. C.

VALOR ACTO: \$44,355,000

ESPECIFICACION: COMPRAVENTA: 0125 COMPRAVENTA VIP.

PERSONAS QUE INTERVIENEN EN EL ACTO (X-Titular de derecho real de dominio,I-Titular de dominio incompleto)

DE: ACCION SOCIEDAD FIDUCIARIA S.A.,VOCERA Y ADMINISTRADORA DEL PATRIMONIO AUTONOMO FIDEICOMISO INMOBILIARIO CANTARRANA

NIT. 8050129210

A: FAJARDO PERILLA JHONATHAN STID

CC# 1120367336 X

ANOTACION: Nro 003 Fecha: 04-04-2018 Radicación: 2018-20138

Doc: ESCRITURA 5897 del 22-11-2017 NOTARIA DIECISEIS de BOGOTA D. C.

VALOR ACTO: \$

ESPECIFICACION: CONSTITUCION PATRIMONIO DE FAMILIA: 0315 CONSTITUCION PATRIMONIO DE FAMILIA

PERSONAS QUE INTERVIENEN EN EL ACTO (X-Titular de derecho real de dominio,I-Titular de dominio incompleto)

DE: FAJARDO PERILLA JHONATHAN STID

CC# 1120367336 X

A: FAVOR SUYO, DE SU CONYUGE, COMPAERO PERMANENTE Y DE SUS HIJOS MENORES ACTUALES Y DE LOS QUE LLEGARE A TENER

ANOTACION: Nro 004 Fecha: 04-04-2018 Radicación: 2018-20138

Doc: ESCRITURA 5897 del 22-11-2017 NOTARIA DIECISEIS de BOGOTA

VALOR ACTO: \$

ESPECIFICACION: PROHIBICION DE TRANSFERENCIA "ART.21 LEY 1537 DE 2012 QUE MODIFICO EL ART.8 DE LA LEY 3 DE 1991: 0362 PROHIBICION DE TRANSFERENCIA "ART.21 LEY 1537 DE 2012 QUE MODIFICO EL ART.8 DE LA LEY 3 DE 1991 EL ADQUIRIENTE SE OBLIGA A NO ENAJENAR EL INMUEBLE POR UN TERMINO DE 2 A/OS, CONTADOS A PARTIR DE LA FECHA DE OTORGAMIENTO DE LA ESCRITURA, 2,6,2,1,1,1,16 DECRETO UNICO REGLAMENTERIO 1070 DE 2015(LIMITACION AL DOMINIO)

PERSONAS QUE INTERVIENEN EN EL ACTO (X-Titular de derecho real de dominio,I-Titular de dominio incompleto)

DE: CAJA PROMOTORA DE VIVIENDA MILITAR Y DE POLICIA

A: FAJARDO PERILLA JHONATHAN STID

CC# 1120367336 X

ANOTACION: Nro 005 Fecha: 21-09-2018 Radicación: 2018-58437

Doc: ESCRITURA 2846 del 14-09-2018 NOTARIA DIECINUEVE de BOGOTA D. C.

VALOR ACTO: \$

ESPECIFICACION: REFORMA REGLAMENTO DE PROPIEDAD HORIZONTAL: 0331 REFORMA REGLAMENTO DE PROPIEDAD HORIZONTAL SE DETERMINA QUE LA TORRE 2 TENDRA EL CARACTER DE VIS POR MLC RES 14-3-0867 DE 02/05/18 EJECUTORIADA EL 15/06/18.

PERSONAS QUE INTERVIENEN EN EL ACTO (X-Titular de derecho real de dominio,I-Titular de dominio incompleto)

A: ACCION SOCIEDAD FIDUCIARIA S.A. ACTUANDO EN CALIDAD DE VOCERA Y ADMINISTRADORA DEL FIDEICOMISO FA 1479 G.U. AHORA FIDEICOMISO INMOBILIARIO CANTARRANA

NIT. 8050129210

ANOTACION: Nro 006 Fecha: 24-10-2019 Radicación: 2019-63296

Doc: ESCRITURA 00002 del 09-10-2019 NOTARIA 78 de BOGOTA D. C.

VALOR ACTO: \$



OFICINA DE REGISTRO DE INSTRUMENTOS PUBLICOS DE BOGOTA ZONA SUR
CERTIFICADO DE TRADICION
MATRICULA INMOBILIARIA

Certificado generado con el Pin No: 2409301622101500076

Nro Matrícula: 50S-40734612

Página 3 TURNO: 2024-368341

Impreso el 30 de Septiembre de 2024 a las 08:44:56 AM

"ESTE CERTIFICADO REFLEJA LA SITUACION JURIDICA DEL INMUEBLE
HASTA LA FECHA Y HORA DE SU EXPEDICION"

No tiene validez sin la firma del registrador en la última página

Se cancela anotación No: 3

ESPECIFICACION: CANCELACION POR VOLUNTAD DE LAS PARTES: 0843 CANCELACION POR VOLUNTAD DE LAS PARTES PATRIMONIO DE FAMILIA.

PERSONAS QUE INTERVIENEN EN EL ACTO (X-Titular de derecho real de dominio,I-Titular de dominio Incompleto)

DE: FAJARDO PERILLA JHONATHAN STID

CC# 1120367336 X

A: FAVOR SUYO, DE SU CONYUGE, COMPAÑERO PERMANENTE Y DE SUS HIJOS MENORES ACTUALES Y DE LOS QUE LLEGARE A TENER

ANOTACION: Nro 007 Fecha: 24-10-2019 Radicación: 2019-63296

Doc: ESCRITURA 00002 del 09-10-2019 NOTARIA 78 de BOGOTA D. C.

VALOR ACTO: \$

ESPECIFICACION: HIPOTECA ABIERTA SIN LIMITE DE CUANTIA: 0219 HIPOTECA ABIERTA SIN LIMITE DE CUANTIA VALOR CREDITO APROBADO \$ 5.000.000=

PERSONAS QUE INTERVIENEN EN EL ACTO (X-Titular de derecho real de dominio,I-Titular de dominio Incompleto)

DE: FAJARDO PERILLA JHONATHAN STID

CC# 1120367336 X

A: ACEVEDO RIVERA ROSA MARIA

CC# 52554421

ANOTACION: Nro 008 Fecha: 28-04-2021 Radicación: 2021-22949

Doc: ESCRITURA 233 del 31-03-2021 NOTARIA 78 de BOGOTA D. C.

VALOR ACTO: \$5,000,000

Se cancela anotación No: 7

ESPECIFICACION: CANCELACION POR VOLUNTAD DE LAS PARTES: 0843 CANCELACION POR VOLUNTAD DE LAS PARTES HIPOTECA

PERSONAS QUE INTERVIENEN EN EL ACTO (X-Titular de derecho real de dominio,I-Titular de dominio Incompleto)

DE: ACEVEDO RIVERA ROSA MARIA

CC# 52554421

A: FAJARDO PERILLA JHONATHAN STID

CC# 1120367336

ANOTACION: Nro 009 Fecha: 28-04-2021 Radicación: 2021-22949

Doc: ESCRITURA 233 del 31-03-2021 NOTARIA 78 de BOGOTA D. C.

VALOR ACTO: \$56,000,000

ESPECIFICACION: COMPRAVENTA: 0125 COMPRAVENTA

PERSONAS QUE INTERVIENEN EN EL ACTO (X-Titular de derecho real de dominio,I-Titular de dominio Incompleto)

DE: FAJARDO PERILLA JHONATHAN STID

CC# 1120367336

A: JARA RODRIGUEZ BILLY JOHANI

CC# 1016049769 X

ANOTACION: Nro 010 Fecha: 16-08-2024 Radicación: 2024-42651

Doc: ESCRITURA 1598 del 27-06-2024 NOTARIA DIECISIETE de BOGOTA D. C.

VALOR ACTO: \$

Se cancela anotación No: 4

ESPECIFICACION: CANCELACION POR VOLUNTAD DE LAS PARTES: 0843 CANCELACION POR VOLUNTAD DE LAS PARTES PROHIBICION DE TRANSFERENCIA

.....



OFICINA DE REGISTRO DE INSTRUMENTOS PUBLICOS DE BOGOTA ZONA SUR
CERTIFICADO DE TRADICION
MATRICULA INMOBILIARIA

Certificado generado con el Pin No: 2409301622101500076

Nro Matrícula: 50S-40734612

Pagina 5 TURNO: 2024-368341

Impreso el 30 de Septiembre de 2024 a las 08:44:56 AM

**"ESTE CERTIFICADO REFLEJA LA SITUACION JURIDICA DEL INMUEBLE
HASTA LA FECHA Y HORA DE SU EXPEDICION"**

No tiene validez sin la firma del registrador en la ultima página

FIN DE ESTE DOCUMENTO

El interesado debe comunicar al registrador cualquier falla o error en el registro de los documentos

USUARIO: Realtech

TURNO: 2024-368341

FECHA: 30-09-2024

EXPEDIDO EN: BOGOTA

GLADYS URIBE ALDANA
REGISTRADORA PRINCIPAL (E)

**SUPERINTENDENCIA
DE NOTARIADO
& REGISTRO**
La guarda de la fe pública