



QR validez del avalúo



AVALÚOS - CONSTRUCTORA - INTERVENTORIA
Informe de Valuación de un Inmueble de uso Vivienda Urbano



Fecha del avalúo		Fecha de visita	23/09/2024
Dirigido a	Caja Promotora de Vivienda Militar y de Policía		
Dirección	CARRERA 110 # 35F-38 INT. 0201		
Barrio	San Javier - La Independencia		
Ciudad	Medellín		
Departamento	Antioquia		
Propietario	GAMBOA CORDOBA CRUZ ELENA y OTRO		

MIEMBROS DE LA LONJA DE BOGOTÁ-Oficina: Cl 151 #18A-34 OF. 505 Bogotá; PBX: 6019159007 Ext. 101
 Página web: www.losrosales.com Email: avaluos@losrosales.com
 Bogotá D.C.-COLOMBIA



AVALÚOS - CONSTRUCTORA - INTERVENTORIA

Bogotá D.C.,

Señor(es):

Caja Promotora de Vivienda Militar y de Policía

Avalúo solicitado por: HENRY PALACIOS VIVEROS

Ciudad

Apreciado(s) Señor(es)

Atendiendo su amable solicitud, adjunto a la presente le estamos enviando el informe de Valuación correspondiente al Valor de Mercado del bien inmueble de propiedad de **GAMBOA CORDOBA CRUZ ELENA y OTRO** ubicado en la CARRERA 110 # 35F-38 INT. 0201 San Javier - La Independencia, de la ciudad de Medellín.

Para la determinación del valor comercial del inmueble objeto de avalúo, de acuerdo con lo establecido en el Decreto 1420 del 24 de julio de 1998 y su correspondiente resolución reglamentaria Resolución 620 del 23 de septiembre de 2008 expedida por el Instituto Geográfico Agustín Codazzi, por la cual se establecen los procedimientos para los avalúos ordenados dentro del marco de la Ley 388 de 1997.

Según los criterios analizados, nuestro Avalúo arrojó un valor de \$120,248,200.00 pesos m/cte (Ciento veinte millones doscientos cuarenta y ocho mil doscientos).

Atentamente,

Los Rosales Constructora Inmobiliaria S.A.S.

MIEMBROS DE LA LONJA DE BOGOTÁ-Oficina: Cl 151 #18A-34 OF. 505 Bogotá; PBX: 6019159007 Ext. 101

Página web: www.losrosales.com Email: avaluos@losrosales.com

Bogotá D.C.-COLOMBIA

VALOR COMERCIAL

Tipo de Área	Descripción	Área	Unidad	Valor unitario	%	Valor total
Area Privada	Apartamento	57.44	M2	\$2,030,000.00	96.97%	\$116,603,200.00
Area Privada Libre	Patio	4.05	M2	\$900,000.00	3.03%	\$3,645,000.00
TOTALES					100%	\$120,248,200

Valor en letras

Ciento veinte millones doscientos cuarenta y ocho mil doscientos Pesos Colombianos

Perito actuante



JHORDAN ALEXIS RODRIGUEZ GONZALEZ
RAA Nro: AVAL-1128461299
C.C: 1128461299

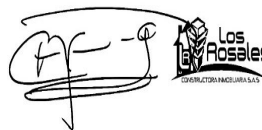

Los Rosales Constructora Inmobiliaria S.A.S.
CESAR ALFONSO JIMENEZ QUINTERO
C.C.:88229287
RAA : AVAL-88229287

VALORES/TIPO DE AREA.

INFORMACIÓN UVR

	Terreno	Construcción	Valor UVR	1
Integral	0	2,030,043	Valor del avalúo en UVR	120,248,200.00
Proporcional	0	120,248,200	Valor asegurable	120,248,200
% valor proporcional	0	100	Tiempo esperado comercialización	18

Calificación garantía

No Favorable

Observación calificación

El inmueble es NO FAVORABLE para Caja Promotora de Vivienda Militar y de Policía Modelo 8-14. En momento de la visita técnica se evidencia que el EDIFICIO TERESA P.H. no cuenta con la nomenclatura general instalada en puerta de acceso del Edificio, y está sobrepuesta la del apartamento. PARA SUBSANAR: Instalar las dos nomenclaturas (no sobrepuesta, instalada), tanto en fachada del edificio como la del apartamento. La del edificio: CARRERA 110 # 35F - 38 y la del apartamento 201.

Observación

Jurídica: La presente tasación no constituye un estudio de títulos, ni se asume responsabilidad por vicios ocultos u otras características del inmueble.

Garaje: El inmueble objeto de avalúo, no cuenta con garaje, ni depósito, qué se encuentre registrado en los documentos suministrados.

Entorno: Las vías de acceso inmediatas al inmueble son: parcialmente urbanizadas con pavimento en buen estado de conservación y alumbrado público. No se evidencian afectaciones ambientales, de seguridad o de orden público en el entorno inmediato.

Propiedad horizontal: Escritura: 4514, Fecha escritura: 19/09/2006, Notaría escritura: 2,

Ciudad escritura: Medellín, Administración: 0, Total unidades: 3, Ubicación: Exterior, Nro. Pisos: 3, Portería: No, Horario vigilancia: 0 horas, Nro. Sótanos: 0, Ascensores: No, Nro. Ascensores: 0

Dependencia: Apartamento. Consta de: sala: 1, Comedor: 1, Cocina: Semi integral, Baño social: 1, Patio interior: 1, Habitaciones: 3, Zona ropas: 1, Balcón: 1, Ventilación: Bueno, Iluminación: Bueno

Acabados: Pisos en Cerámica, Paredes en Pañete y Pintura, Cielo raso de Sala comedor, Balcón y Alcobas en PVC, Cielo raso de Cocina en Draywall en buen estado de conservación, y Cielo raso del Baño social en regular estado, se evidencia estructura de perfiles donde se encontraba Draywall instalado. Baño con pisos y muros en cerámica, lavamanos con pedestal, zona húmeda con división de gabinete en de acero y acrílico, Cocina semi-integral con extractor sin horno, mesón de aluminio y gabinetes en madera en buen estado de conservación.

-NOTA DE LIQUIDACIÓN: Inmueble bajo régimen propiedad horizontal; se liquidó en el presente informe el área privada registrada en documentos jurídicos suministrados.

Código	LRCAJA-80882043-V2	Propósito	Modelo 8-14	Tipo avalúo	valor comercial
Datos del dirigido a:					
Dirigido A	Caja Promotora de Vivienda Militar y de Policía				
Tipo identificación	NIT.	Documento	NIT 860021967-7	Email	
Datos del solicitante:					
Solicitante	HENRY PALACIOS VIVEROS				
Tipo identificación	C.C.	Documento	80882043	Teléfono	3118940719
Email	yeyosky22@gmail.com				
Datos del propietario:					
Propietario	GAMBOA CORDOBA CRUZ ELENA y OTRO				
Tipo identificación	C.C.	Documento	54255331 / 8708426	Ocupante	Propietario
Datos del inmueble objeto de avalúo:					
Dirección	CARRERA 110 # 35F-38 INT. 0201				
Conjunto	EDIFICIO TERESA P.H.				
Ciudad	Medellín	Departamento	Antioquia	Estrato	1
Sector	Urbano	Barrio	San Javier - La Independencia	Ubicación	Construcción
Tipo Inmueble	Apartamento	Tipo subsidio	VIS vivienda de interes Social	Sometido a PH	Si
Observación	<p>Inmueble ubicado en: Barrio San Javier - La independencia, se encuentra sobre el Recorrido Grafity Tour Escaleras Electricas Comuna 13, a 80 m de Cancha Independencia I, y a 30 m de Escaleras eléctricas comuna 13.</p> <p>Al inmueble se llega así: Se toma la Calle 38 y gira en Carrera 109 a 110 vías parcialmente urbanizadas con pavimento y alumbrado público.</p> <p>Cuenta con servicios públicos (agua, energía y gas), contadores instalados y funcionales.</p>				

Uso actual	Vivienda	Piso inmueble	2																				
Clase inmueble	Multifamiliar	Otro		Método evaluación	MERCADO																		
Justificación de Metodología	Para la determinación del valor comercial del inmueble objeto de avalúo, de acuerdo con lo establecido en el Decreto 1420 del 24 de julio de 1998 y su correspondiente resolución reglamentaria Resolución 620 del 23 de septiembre de 2008 expedida por el Instituto Geográfico Agustín Codazzi, por la cual se establecen los procedimientos para los avalúos ordenados dentro del marco de la Ley 388 de 1997 ; se utiliza el siguiente (s) método(s): MÉTODO DE COMPARACIÓN O DE MERCADO: Es la técnica valuatoria que busca establecer el valor comercial del bien, a partir del estudio de las ofertas o transacciones recientes, de bienes semejantes y comparables al del objeto de avalúo. Tales ofertas o transacciones deberán ser clasificadas, analizadas e interpretadas para llegar a la estimación del valor comercial.																						
<table><tr><th>ÁREAS JURÍDICAS</th><th>UND</th><th>VALOR</th></tr><tr><td>AREA CONSTRUIDA</td><td>M2</td><td>61.49</td></tr><tr><td>AREA LIBRE PRIVADA</td><td>M2</td><td>4.05</td></tr><tr><td>AREA PRIVADA</td><td>M2</td><td>57.44</td></tr></table>			ÁREAS JURÍDICAS	UND	VALOR	AREA CONSTRUIDA	M2	61.49	AREA LIBRE PRIVADA	M2	4.05	AREA PRIVADA	M2	57.44	<table><tr><th>ÁREAS CATASTRAL</th><th>UND</th><th>VALOR</th></tr><tr><td>AVALUO CATASTRAL 2024</td><td>PESOS</td><td>44352000</td></tr></table>			ÁREAS CATASTRAL	UND	VALOR	AVALUO CATASTRAL 2024	PESOS	44352000
ÁREAS JURÍDICAS	UND	VALOR																					
AREA CONSTRUIDA	M2	61.49																					
AREA LIBRE PRIVADA	M2	4.05																					
AREA PRIVADA	M2	57.44																					
ÁREAS CATASTRAL	UND	VALOR																					
AVALUO CATASTRAL 2024	PESOS	44352000																					
<table><tr><th>ÁREAS MEDIDAS EN VISITA</th><th>UND</th><th>VALOR</th></tr><tr><td>AREA PRIVADA MEDIDA</td><td>M2</td><td>57.69</td></tr><tr><td>AREA LIBRE MEDIDA</td><td>M2</td><td>4.05</td></tr></table>			ÁREAS MEDIDAS EN VISITA	UND	VALOR	AREA PRIVADA MEDIDA	M2	57.69	AREA LIBRE MEDIDA	M2	4.05	<table><tr><th>ÁREAS VALORADAS</th><th>UND</th><th>VALOR</th></tr><tr><td>AREA PRIVADA VALORADA</td><td>M2</td><td>57.44</td></tr><tr><td>AREA LIBRE PRIVADA</td><td>M2</td><td>4.05</td></tr></table>			ÁREAS VALORADAS	UND	VALOR	AREA PRIVADA VALORADA	M2	57.44	AREA LIBRE PRIVADA	M2	4.05
ÁREAS MEDIDAS EN VISITA	UND	VALOR																					
AREA PRIVADA MEDIDA	M2	57.69																					
AREA LIBRE MEDIDA	M2	4.05																					
ÁREAS VALORADAS	UND	VALOR																					
AREA PRIVADA VALORADA	M2	57.44																					
AREA LIBRE PRIVADA	M2	4.05																					
Perspectivas de valoración	De acuerdo a las condiciones del sector y a la dinámica de mercado del mismo, se consideran perspectivas de valoración medias																						
Actualidad edificadora	No se observó actividad edificadora en su entorno inmediato.																						
Comportamiento Oferta y Demanda	Del análisis del segmento del mercado relativo a los inmuebles comparables con el que se valora se deduce que la oferta en la zona es media, y se considera que la demanda es media.																						
Reglamentación urbanística:	Inmueble objeto de avalúo sometido a propiedad horizontal: Escritura 4514 del 19-09-2006 Notaria 2 de MEDELLIN Ordenamiento territorial vigente a la fecha del informe: Pot Acuerdo 048 de 2014 1-Se verifica dirección catastral y el inmueble coincide con el visitado. 2-El inmueble se encuentra sobre un retiro de 10 m del Cañor Los Sauces 1, en momento de visita técnica no se evidencia afectación de manera superficial, dado que fue canalizado y se encuentra de manera subterráneo.																						

Consulta Catastral y/o Predial

Información de Localización Urbana			
CBML:	13140570004		
Comuna - Corregimiento:	13 - San Javier	Barrio - Vereda:	1314 - Las Independencias

Nota:

- * La información gráfica presentada en éste reporte, no modifica, ni reemplaza el texto del Acuerdo 48 de 2014 POT. Para obtener una información oficial deberá solicitarla ante cualquier Curaduría de la ciudad.
- * En caso de presentarse alguna inconsistencia gráfica prevalecerá lo escrito en el Acuerdo 48 de 2014 POT. Le solicitamos que por favor se ponga en contacto con el Departamento Administrativo de Planeación y reporte el hallazgo.

Informe Ubicación Urbana



Informe Ubicación Urbana

Consulta Catastral y/o Predial

Estacionamientos en suelo urbano

Estrato	Norma de Parqueaderos
	Ver Reporte

Consulta Catastral y/o Predial



Plano Uso de suelo-actividad

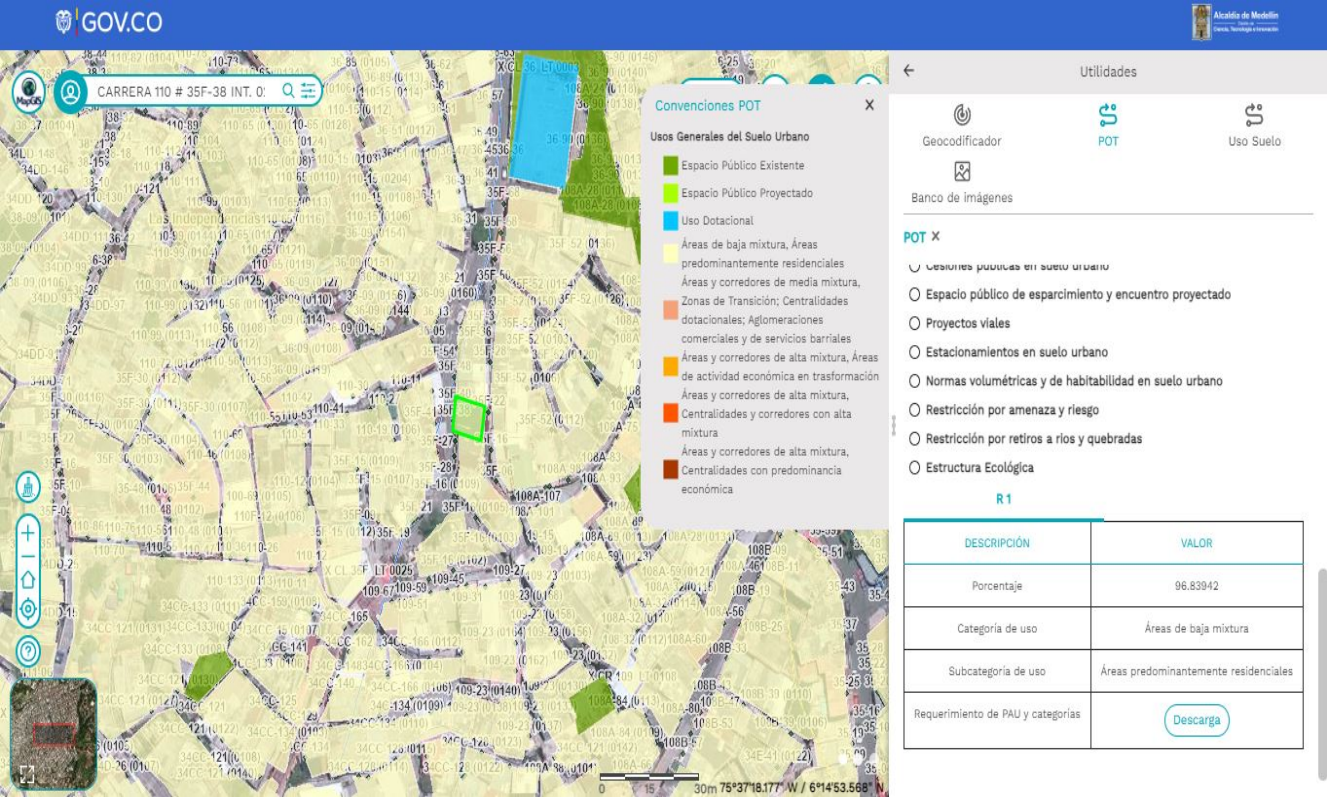

Plano Tratamiento urbanistico

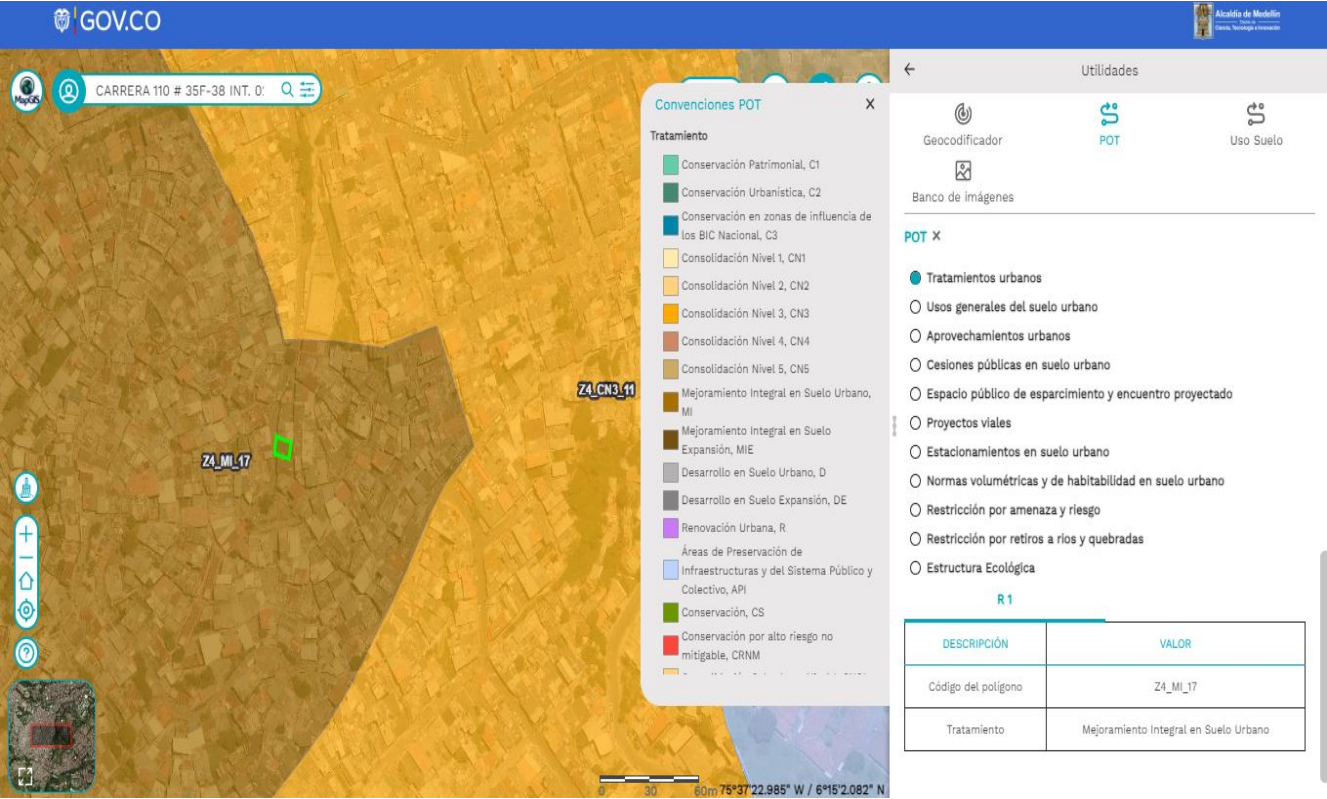

Plano Inundación

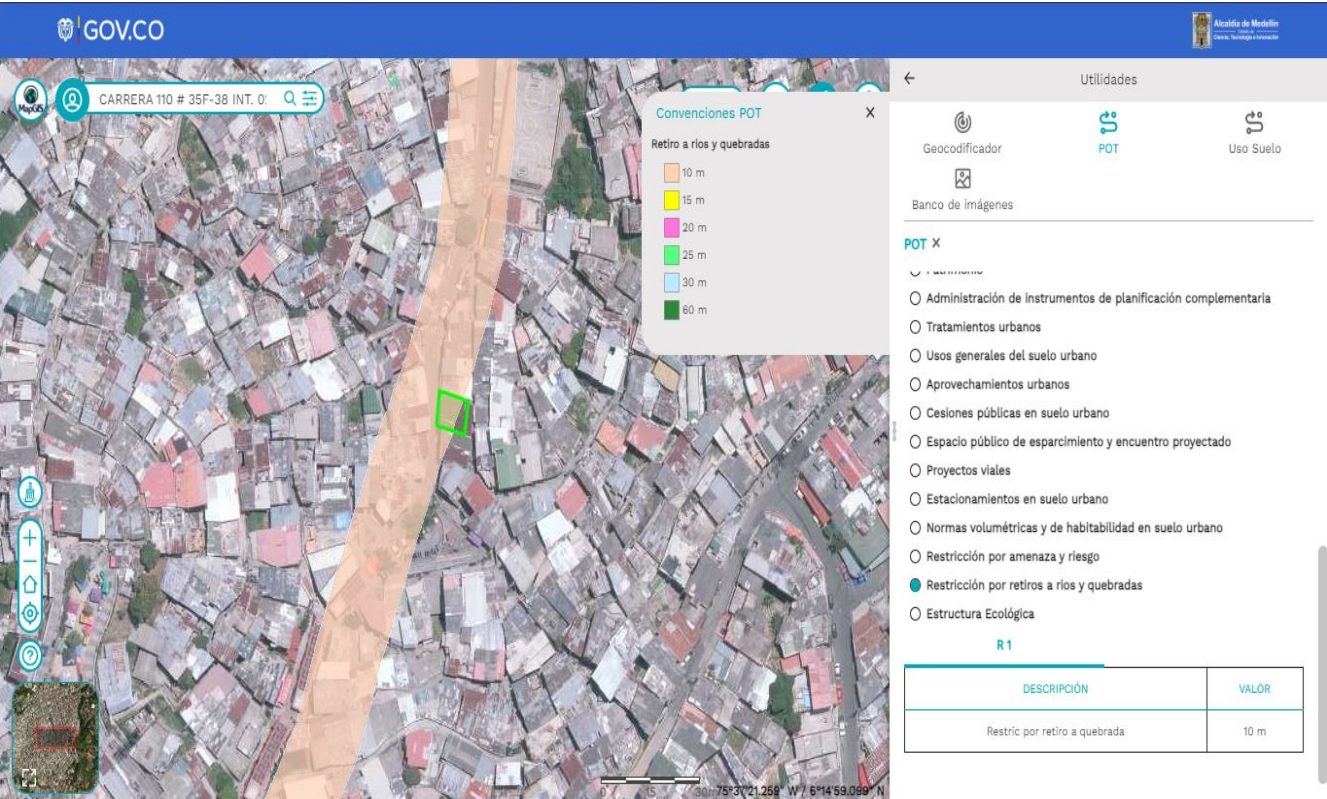

Plano remoción masa

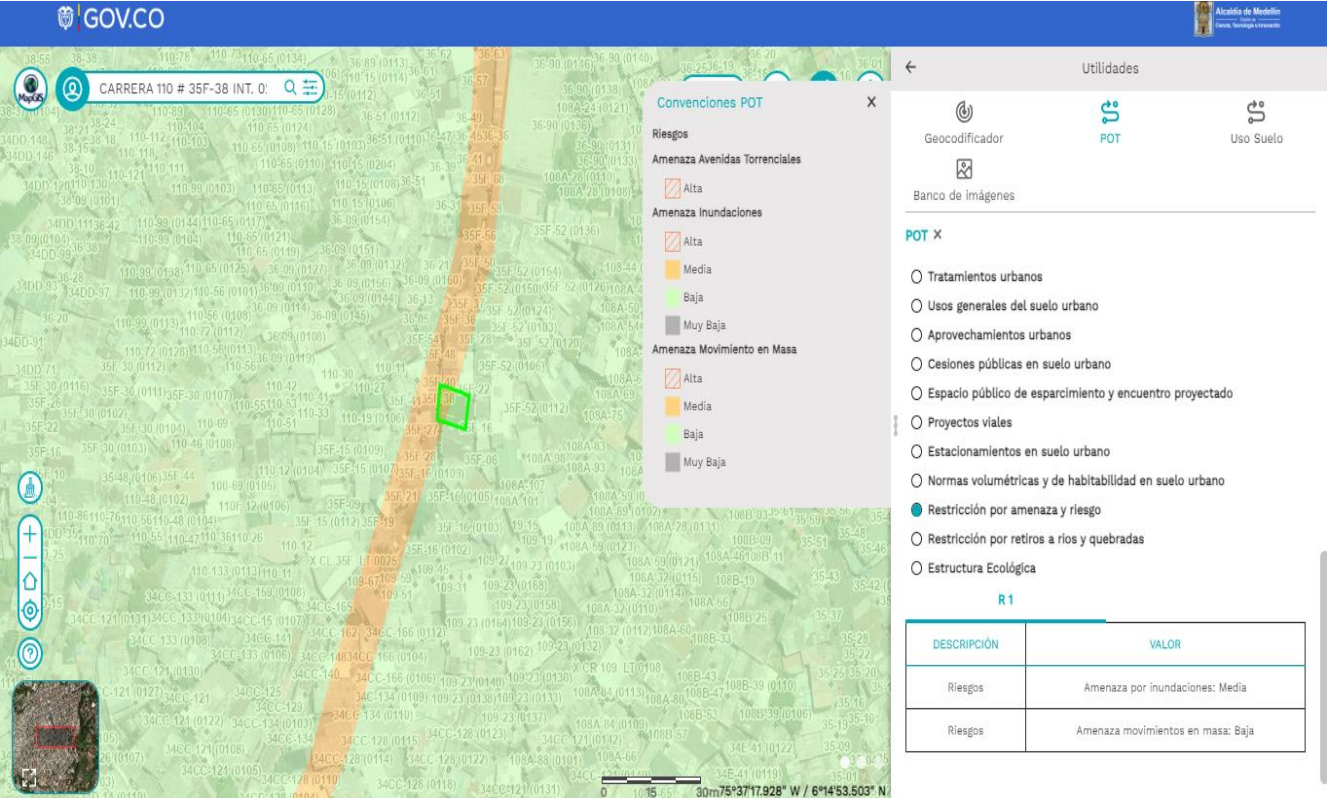

Areas o Documentos

La validez de este documento podrá verificarse en la página certificados.supernotariado.gov.co

SNR
SUPERINTENDENCIA
DE NOTARIADO
Y REGISTRO

OFICINA DE REGISTRO DE INSTRUMENTOS PUBLICOS DE MEDELLIN SUR

CERTIFICADO DE TRADICION

MATRICULA INMOBILIARIA

Certificado generado con el Pin No: 2409164796100693927

Nro Matrícula: 001-938676

Pagina 1 TURNO: 2024-382589

Impreso el 16 de Septiembre de 2024 a las 12:23:38 PM

"ESTE CERTIFICADO REFLEJA LA SITUACION JURIDICA DEL INMUEBLE
HASTA LA FECHA Y HORA DE SU EXPEDICION"

No tiene validez sin la firma del registrador en la ultima página

CIRCULO REGISTRAL: 001 - MEDELLIN SUR DEPTO: ANTIOQUIA MUNICIPIO: MEDELLIN VEREDA: MEDELLIN

FECHA APERTURA: 22-11-2006 RADICACIÓN: 2006-77092 CON: ESCRITURA DE: 10-11-2006

CODIGO CATASTRAL: AAB0050WBDCOD CATASTRAL ANT: 050010104131400570004901020001

NUPRE:

ESTADO DEL FOLIO: ACTIVO

=====

DESCRIPCION: CABIDA Y LINDEROS

Contenidos en ESCRITURA Nro 4514 de fecha 19-09-2006 en NOTARIA 2 de MEDELLIN SEGUNDO PISO APTO. (201), con area de TOTAL 61.49 MTS2. con
coeficiente de 31.79%.

(ART.11 DEL DECRETO 1711 DE JULIO 6/1984).

Areas o Documentos

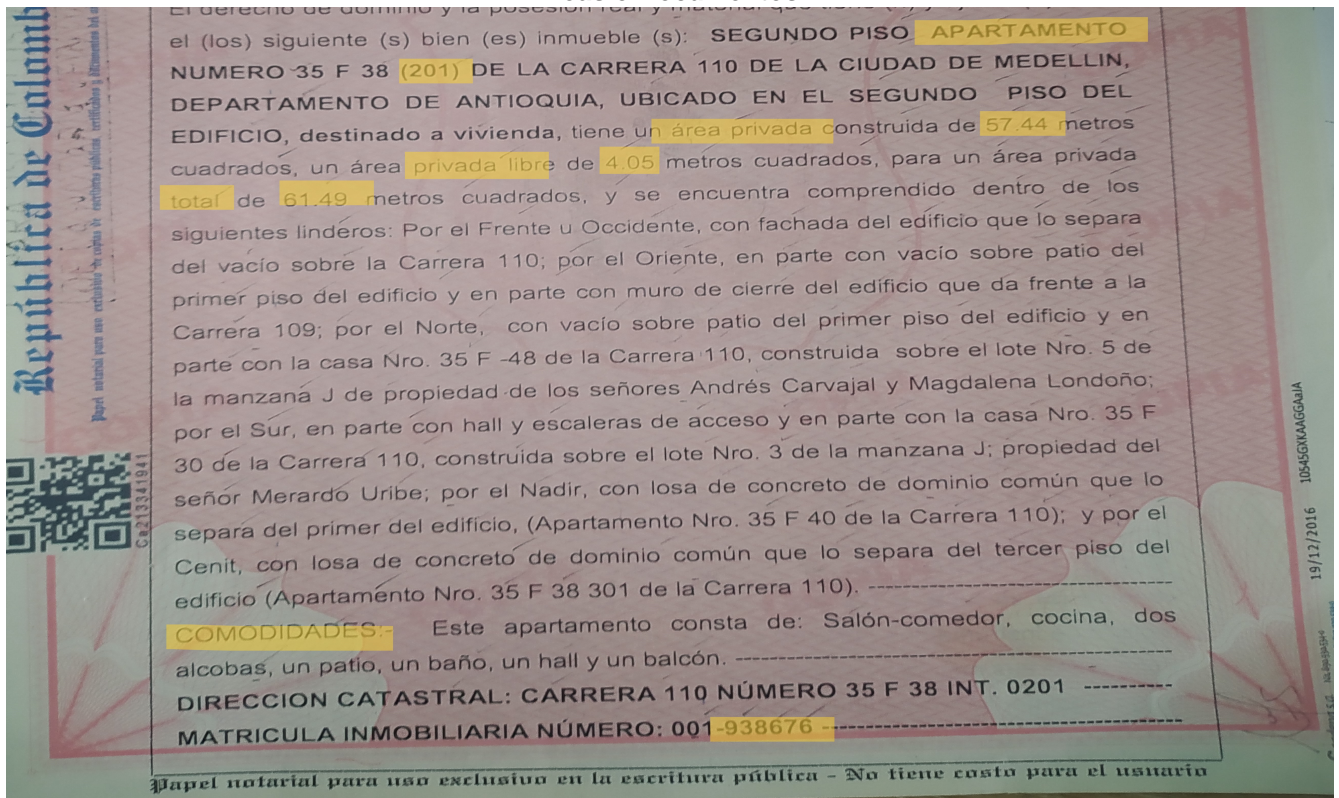

ESCRITURAS

Nro. escritura	Tipo	Fecha	Notaria	Ciudad
699	EscrituraDePropiedad	03/04/2017	22	Medellín

MATRÍCULAS

Nro. Matrícula	Fecha	Coeficiente	Cédula catastral	Detalle
001-938676	16/09/2024	31.79%	0500101041314005 70004901020001	INT. 0201

Observación	La presente tasación no constituye un estudio de títulos, ni se asume responsabilidad por vicios ocultos u otras características del inmueble.
-------------	--

Observación	El inmueble objeto de avalúo, no cuenta con garaje, ni depósito, qué se encuentre registrado en los documentos suministrados.
-------------	---

SERVICIOS PÚBLICOS			AMOBILAMIENTO URBANO	
	Sector	Inmueble		Sector
Energía	SI	SI	Alumbrado	SI
Acueducto	SI	SI	Arborizacion	NO
Alcantarillado	SI	SI	Alamedas	NO
Gas	SI	SI	Ciclo rutas	NO

CARACTERISTICAS

Uso predominante	Mixta	Área de actividad	Residencial.	Demanda / Interés	Media
Estrato	1	Barrio legal	Si	Topografía	Inclinada
Transporte	Bueno	Condiciones de salubridad	Bueno		

EQUIPAMIENTO			VIAS, ANDENES Y SARDINELES		
	Nivel	Nivel Distancia		Sector	Conservación
Zonas recreativas	Bueno	0-100	Andenes	NO	No hay
Áreas verdes	Bueno	0-100	Sardineles	NO	No hay
Estacionamiento	Regular	300-400	Vías pavimentadas	SI	Bueno
Asistencial	Regular	mas de 500	Tipo de vía	Secundaria	
Escolar	Bueno	400-500			
Comercial	Bueno	0-100			

IMPACTO AMBIENTAL

Aire	NO	Basura	NO	Inseguridad	NO
Ruido	NO	Aguas	NO	Otro	NO

Observación: Las vías de acceso inmediatas al inmueble son: parcialmente urbanizadas con pavimento en buen estado de conservación y alumbrado público. No se evidencian afectaciones ambientales, de seguridad o de orden público en el entorno inmediato.

Escritura de Propiedad Horizontal	4514		Fecha escritura	19/09/2006	
Notaria escritura	2		Ciudad escritura	Medellín	
Valor administración	0	Total unidades	3	Terraza comunal	No
Ubicación	Exterior	# Pisos edificio	3	Porteria	No
Horario vigilancia	0 horas	Tanque	No	Cancha	No
Zonas verdes	No	Shut	No	Citófono	No
Aire acondicionado	No	Teatrino	No	Sauna	No
Club	No	Bomba	No	Gimnasio	No

		eyectora			
Bicicletero	No	Garaje visitante	No	Golfito	No
Calefacción	No	Planta eléctrica	No	Jardín infantil	No
Piscinas	No	Ascensores	No	#Ascensores	0
#Sotanos	0				
Observación	Escritura: 4514, Fecha escritura: 19/09/2006, Notaría escritura: 2, Ciudad escritura: Medellín, Administración: 0, Total unidades: 3, Ubicación: Exterior, Nro. Pisos: 3, Portería: No, Horario vigilancia: 0 horas, Nro. Sótanos: 0, Ascensores: No, Nro. Ascensores: 0				

Estado de la conservación	Bueno	Estructura	Mixto	Estructura reforzada	SI
Material construcción	concreto reforzado	Tipo estructura	reticular celularado		
Daños por Sismos	NO	Ajustes sismos resistentes	NO	Cubierta	Placa de concreto
Fachada	pañete y pintura	Ancho fachada	6-9 metros	Irregularidad planta	No
Irregularidad altura	No	Tipologia vivienda	Edificio en Altura - Piso en Manzana	Otro tipologia vivienda	
Año construcción	2006	Edad Inmueble	18 años	Vida útil	100 años
Estado construcción	Usada	%Avance	100		
Licencia construcción	Sin Información				
Observación	Estructura en aparente buen estado de conservación en el momento de la visita, no se observa grietas o fallas a simple vista. La presente tasación no constituye un dictamen estructural, de cimentación o de cualquier otra rama de la ingeniería civil o la arquitectura, por lo tanto, no puede ser utilizado para fines relacionados con esas ramas; ni se asume responsabilidad por vicios ocultos u otras características del inmueble.				

INFORMACIÓN DEPENDENCIAS					
Sala	1	Comedor	1	Cocina	Semilnt
Baños Sociales	1	Patio interior	1	Habitaciones	3
Closet	0	Baños privados	0	Estar	0
Bodega	0	Estudio	0	Cuarto servicio	0

Baños servicio	0	Zona ropas	1	Local	0
Balcón	1	Jardin	No	Zona verde	No
Oficina	0	Ventilación	Bueno	Iluminación	Bueno
Observación	Apartamento. Consta de: sala: 1, Comedor: 1, Cocina: Semi integral, Baño social: 1, Patio interior: 1, Habitaciones: 3, Zona ropas: 1, Balcón: 1, Ventilación: Bueno, Iluminación: Bueno				

	Sala	Comedor	Cocina	Baño	Piso	Techo	Muro	Carpintería
Calidad	Normal	Normal	Normal	Sencillo	Normal	Normal	Normal	Normal
Estado	Bueno.	Bueno.	Bueno.	Bueno.	Bueno.	Bueno.	Bueno.	Bueno.

Observación	Pisos en Cerámica, Paredes en Pañete y Pintura, Cielo raso de Sala comedor, Balcón y Alcobas en PVC, Cielo raso de Cocina en Draywall en buen estado de conservación, y Cielo raso del Baño social en regular estado, se evidencia estructura de perfiles donde se encontraba Draywall instalado. Baño con pisos y muros en cerámica, lavamanos con pedestal, zona húmeda con división de gabinete en de acero y acrílico, Cocina semi-integral con extractor sin horno, mesón de aluminio y gabinetes en madera en buen estado de conservación.
-------------	--

Dirección:

CARRERA 110 # 35F-38 INT. 0201 | San Javier - La Independencia | Medellín | Antioquia

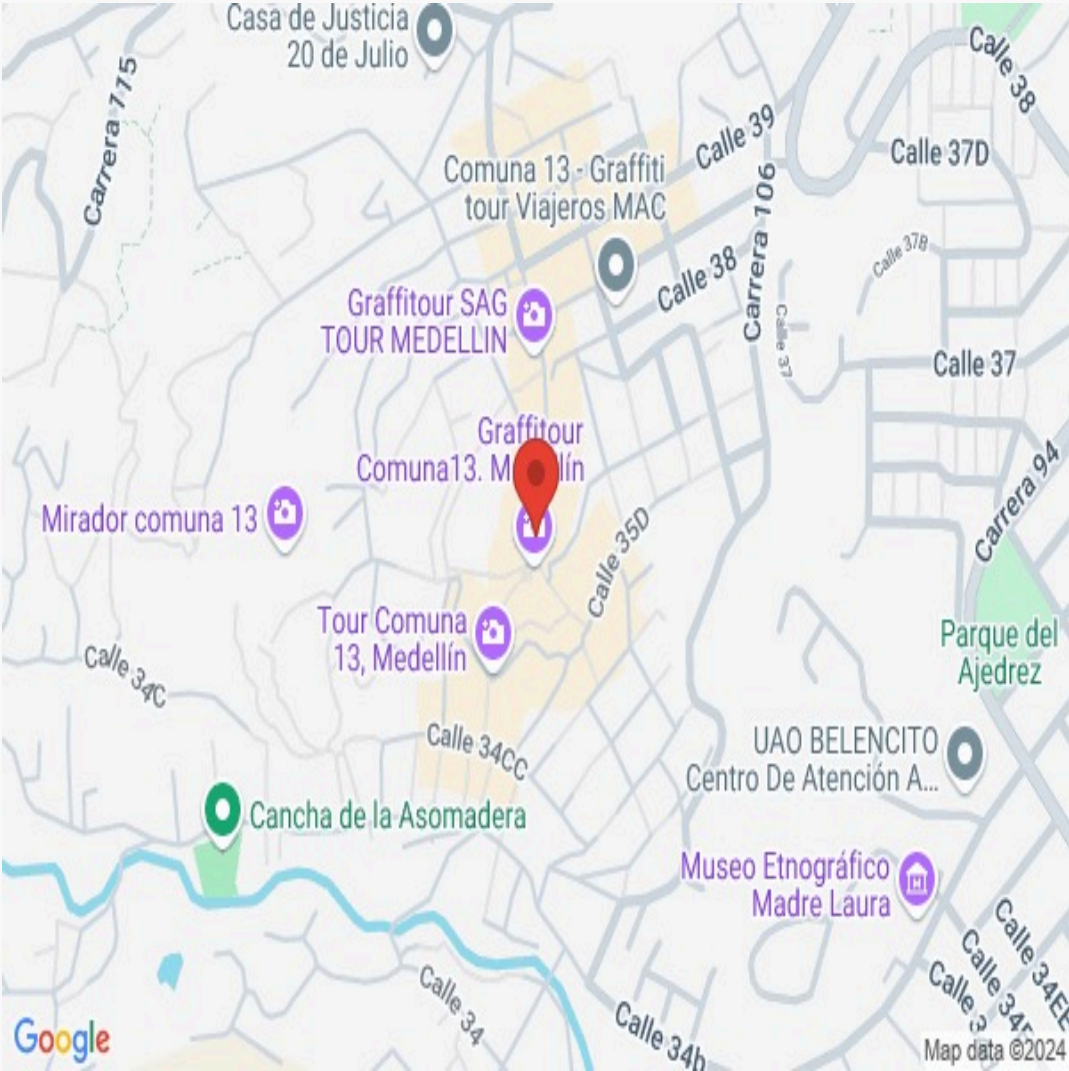

LATITUD

MAGNA SIRGAS: 6.249026721400408

GEOGRAFICAS : 6° 14' 56.4966''

LONGITUD

MAGNA SIRGAS: -75.62151690448671

GEOGRAFICAS : 75° 37' 17.4606''

Plano



CARRERA 110 # 35F-38 INT. 0201

AP: 57,44 m²

AC: 61,49 m²

AL: 4,05 m²



Foto Selfie



Foto Selfie

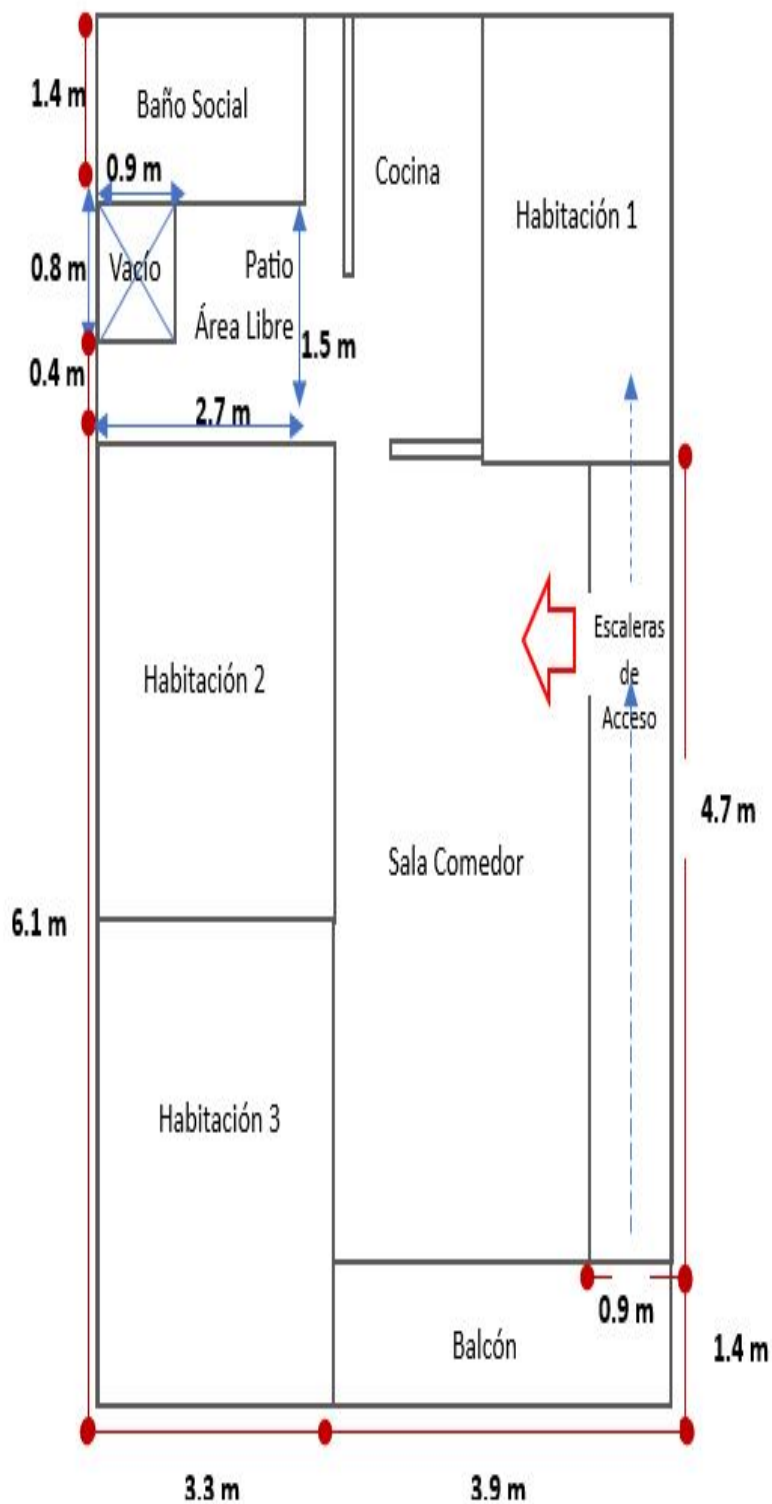

Foto Selfie



Foto Selfie



Foto Selfie



Vía frente al inmueble



Entorno



Contador de Energia

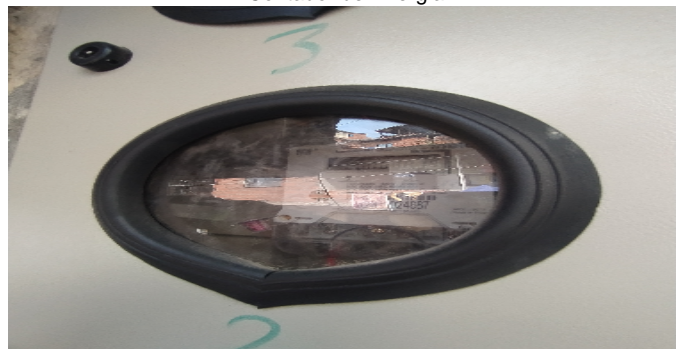

Contador de Agua



Contador de Gas



Contador de Gas



Fachada del Inmueble



Fachada del Inmueble



Nomenclatura

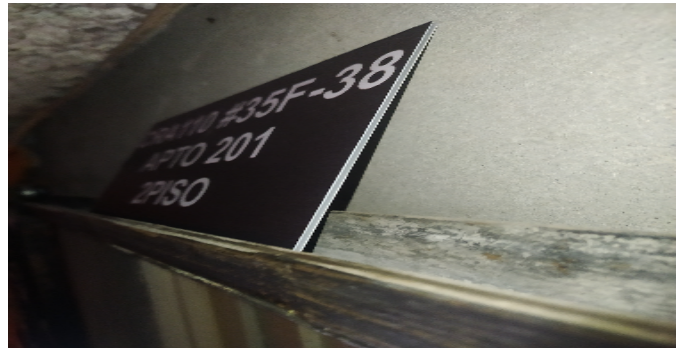

Nomenclatura



Nomenclatura



Nomenclatura

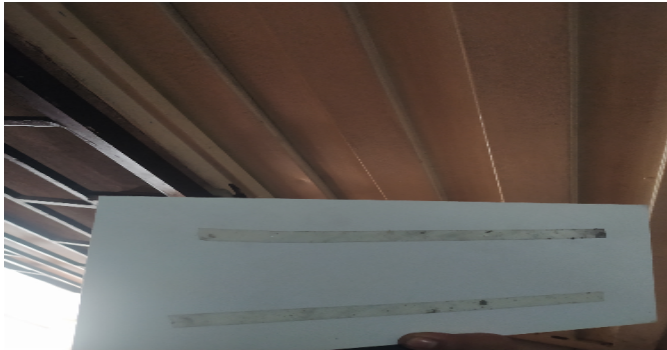

Nomenclatura del Conjunto



Nomenclatura del Conjunto

Nota Nomenclatura:

En momento de la visita técnica se evidencia que el EDIFICIO TERESA P.H. no cuenta con la nomenclatura general instalada en puerta de acceso del Edificio, pero el inmueble cuenta con la nomenclatura individual sobre puesta sobre el marco de puerta de acceso sin fijar en fachada y se encuentra en material Plástico.

Nomenclatura del Conjunto



Nomenclatura del Conjunto



Puerta de entrada



Puerta de entrada



Puerta de entrada



Puerta de entrada



Puerta de entrada



Puerta de entrada



Puerta de entrada



Puerta de entrada



Sala Comedor



Sala Comedor



Sala



Comedor



Cocina



Cocina



Cocina



Cocina



Cocina



Cocina



Zona de Ropas



Balcón



Balcón



Balcón



Balcón



Balcón



Balcón



Balcón



Balcón



Balcón



Puerta Hab. principal



Puerta Hab. principal



Hab. 1 o Habitación Principal



Hab. 1 o Habitación Principal



Habitación 2



Habitación 2



Habitación 2



Habitación 2



Habitación 2



Habitación 2



Habitación 3



Habitación 3



Habitación 3



Habitación 3



Baño Social 1



Baño Social 1



Baño Social 1



Baño Social 1



Baño Social 1



Baño Social 1



Baño Social 1



Patio Interior



Patio Interior



Patio Interior



Patio Interior



Patio Interior



Patio Interior



Escalera común - CJ



Escalera común - CJ



Escalera común - CJ

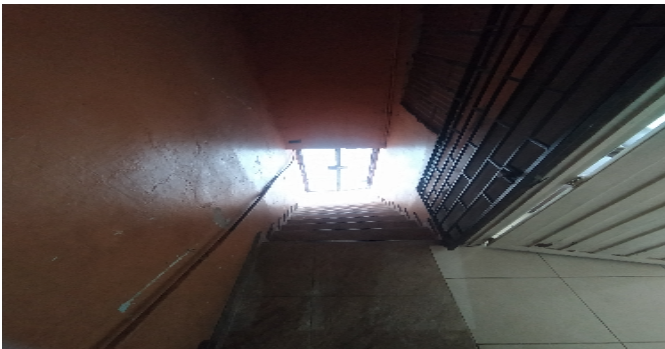

VOCABULARIO: PRECIO: Es un término que se utiliza para la cuantía que se solicita, ofrece o paga por un bien o servicio. El precio de venta es un hecho histórico. **COSTO:** es el precio pagado por los bienes y servicios o la cantidad exigida para crear o producir el bien o el servicio. **MERCADO:** un mercado es el entorno en el que se comercializan bienes y servicios entre compradores y vendedores a través de un mecanismo de precios. --- **AVALÚO:** Es el estudio o proceso mediante el cual se estima y documenta el valor de un bien o bien inmueble, servicio, actividad, cosa u objeto, de acuerdo a la apreciación personal expresada por un profesional que cuenta con los conocimientos técnicos, aplique normas y procedimientos generalmente aceptados en esta especialidad. --- **VALOR COMERCIAL:** Es el precio más probable en que se podría comercializar un bien, en las circunstancias prevalecientes a la fecha del avalúo, en un plazo razonable de exposición, en una transacción llevada a cabo entre un oferente y un demandante libre de presiones, bien informados.

ABREVIACIONES: Apartamento: APTO ó AP --- TORRE: TO --- LOTE: LO --- CASA: CS o CA --- AVENIDA: AV --- CALLE: CL --- CARRERA: CRA ó KR--- Diagonal: Diag. --- Conjunto: CJ --- Edificio: ED --- Residencial: Res --- Etapa: ET --- SIN Estrato: SE---Matrícula inmobiliaria: M.I.--- Certificado de libertad y tradición: CLT---- SIN INFORMACIÓN: S/I

----- **METODOLOGÍA:** Para la determinación del valor comercial del inmueble objeto de avalúo, de acuerdo con lo establecido en el **Decreto 1420 del 24 de julio de 1998** y su correspondiente resolución reglamentaria **Resolución 620 del 23 de septiembre de 2008** expedida por el Instituto Geográfico Agustín Codazzi, por la cual se establecen los procedimientos para los avalúos ordenados dentro del marco de la **Ley 388 de 1997:**

1. Método de comparación o de mercado: Es la técnica valuatoria que busca establecer el valor comercial del bien, a partir del estudio de las ofertas o transacciones recientes, de bienes semejantes y comparables al del objeto de avalúo. Tales ofertas o transacciones deberán ser clasificadas, analizadas e interpretadas para llegar a la estimación del valor comercial.

2. Método de capitalización de rentas o ingresos: Es la técnica valuatoria que busca establecer el valor comercial de un bien, a partir de las rentas o ingresos que se puedan obtener del mismo bien, o inmuebles semejantes y comparables por sus características físicas, de uso y ubicación, trayendo a valor presente la suma de los probables ingresos o rentas generadas en la vida remanente del bien objeto de avalúo, con una tasa de capitalización o interés.

3. Método de costo de reposición: Es el que busca establecer el valor comercial del bien objeto de avalúo a partir de estimar el costo total de la construcción a precios de hoy, un bien semejante al del objeto de avalúo, y restarle la depreciación acumulada. Para la depreciación de las construcciones se deben emplear modelos continuos y no los discontinuos o en escalera. Deberá adoptarse un sistema que tenga en cuenta la edad y el estado de conservación, tal como lo establece Fitto y Corvini.

4-) Método o técnica Residual: Es el que busca establecer el valor comercial del bien, normalmente para el terreno, a partir de estimar el monto total de las ventas de un proyecto de construcción, acorde con la reglamentación urbanística vigente y de conformidad con el mercado del bien final vendible, en el terreno objeto de avalúo. Este método (técnica) debe desarrollarse bajo el principio de mayor y mejor uso.

El valuador confirma que: el informe de valuación es confidencial para las partes, hacia quien está dirigido o sus asesores profesionales, para el propósito específico del encargo; no se acepta ninguna responsabilidad ante ninguna tercera parte, y el valuador no acepta ninguna responsabilidad por la utilización inadecuada del informe. Se prohíbe la publicación del informe en todo o en parte, o cualquier referencia al mismo, o a las cifras de valuación contenidas en él, o los nombres y afiliación profesional de los valuadores, sin el consentimiento escrito del Valuador. ---- **El profesional que firma** declara que no tiene hoy, ni espera tener en el futuro, interés en la propiedad valorada; ni participación en los usos que se hagan del avalúo, ni con las personas que participen en la operación. Ha inspeccionado el inmueble personalmente y/o su equipo de trabajo con RAA vigente, y la información es la observada; los inconvenientes y limitaciones que pueda tener el bien y su

vecindario, están mencionados. Además, se mantendrá un nivel de confidencialidad, acorde a las exigencias de **Los Rosales Constructora Inmobiliaria S.A.S.** ---No es responsabilidad del valuador, el uso de este informe, para un fin distinto al que fue solicitado. --- **La valuación se llevó a cabo conforme a un código de ética** y normas de conducta. El Valuador ha cumplido los requisitos de formación de su profesión. Se adjunta el registro RAA de evaluador en el presente informe. Las descripciones de hechos presentadas en el informe son correctas hasta donde el Valuador alcanza a conocer. Los análisis y resultados solamente se ven restringidos por las hipótesis y condiciones restrictivas que se describen en el informe.

La compañía valuadora así como el valuador no serán responsables de la veracidad de la información urbanística que afecte o haya afectado el inmueble objeto del predio en el momento de la realización del avalúo. El evaluador deberá dejar consignadas las inconsistencias que observe. --- **La compañía valuadora** así como el valuador no serán responsables de la veracidad de la información y ubicación del bien, informada por el solicitante; los antecedentes de propiedad asentados en el presente Avalúo es la contenida en la documentación oficial proporcionada por el solicitante del propio Avalúo y/o propietario del bien a valorar y/o entidad pública o privada solicitante del avalúo, la cual asumimos como correcta y se recibe de buena fe. Entre ella, podemos mencionar la escritura de propiedad o propiedad horizontal, certificado de libertad y tradición, entre otros. --- **El presente Avalúo es de USO exclusivo del(os) solicitante(s)** para el destino o propósito expresado en el mismo, por lo que no podrá ser utilizado para fines distintos. --- **La presente tasación no constituye un dictamen estructural, de cimentación, de hidrología, de suelos, de sismología,** o de cualquier otra rama de la ingeniería civil o la arquitectura, por lo tanto, no puede ser utilizado para fines relacionados con esas ramas ni se asume responsabilidad por vicios ocultos u otras características del inmueble que no puedan ser apreciadas en una visita normal de inspección física para efectos de tasación. Incluso cuando se aprecien algunas características que puedan constituir anomalías con respecto al estado de conservación normal -**según la vida útil consumida** de un inmueble o a su estructura, el valuador no asume mayor responsabilidad que así indicarlo cuando son detectadas, ya que aunque se presenten estados de conservación malos o ruinosos, es obligación del perito realizar la tasación según los criterios y normas vigentes y aplicables según el propósito del mismo. -- **No se han tenido** en cuenta en la elaboración del presente informe, posibles contingencias o afectaciones de orden jurídico, tales como: Titulación, Modos de Adquisición de Dominio, limitaciones de dominio, Contratos de Tenencia, Demandas Pendientes y en general cualquier asunto de carácter legal. El valor asignado se entiende como valor presente del inmueble tal y como se encontraba al momento de efectuar la visita de inspección. **Por tales motivos, el presente avalúo, no representa en ninguno de los casos un estudio de títulos.** --- Los valores comerciales asignados a los inmuebles, tienen que ver directamente con el área determinada en los documentos públicos suministrados por el interesado y/o áreas susceptibles de legalizar de acuerdo a la normatividad aplicable. --**Vigencia del avalúo: decretos 1420/1998 y 422/2000**, expedidos por el Ministerio de Hacienda y Crédito Público y ministerio de Desarrollo Económico, el presente avalúo tiene una **vigencia de un año**, contado desde la fecha expedición, siempre y cuando las condiciones físicas, intrínsecas, extrínsecas y normativas del inmueble valuado, no sufran cambios significativos, así como tampoco se presenten variaciones representativas del mercado inmobiliario comparable. Por otra parte, el **Decreto 145/2000**, "por medio del cual se establecen las condiciones de los créditos de vivienda individual a largo plazo, el avalúo practicado para tal fin, debe encontrarse dentro de los **seis (6) meses** anteriores al otorgamiento del crédito" --- **FAVORABILIDAD:** La finalidad de un proceso valuatorio, es dar valor, por tal motivo cuando se da un concepto de favorabilidad, este está sujeto al cumplimiento de las políticas exigidas por la entidad a la que se le está dirigiendo el avalúo, la cual establece los requisitos para dar un concepto, de acuerdo a los requerimientos internos de dicha entidad. La favorabilidad es un concepto independiente al valor del avalúo, el cual no se afecta por dicho concepto. NO es responsabilidad del perito y/o de Los Rosales dicho concepto, el cual se aporta de buena fe, es responsabilidad de a quien se dirige el avalúo verificar de acuerdo a sus políticas.

FINAL DEL INFORME AVALÚO LRCAJA-80882043-V2



PIN de Validación: c4320b5e



Corporación Autorregulador Nacional de Avaluadores - ANA

NIT: 900796614-2

Entidad Reconocida de Autorregulación mediante la Resolución 20910 de 2016 de la Superintendencia de Industria y Comercio

El señor(a) JHORDAN ALEXIS RODRIGUEZ GONZALEZ, identificado(a) con la Cédula de ciudadanía No. 1128461299, se encuentra inscrito(a) en el Registro Abierto de Avaluadores, desde el 28 de Diciembre de 2021 y se le ha asignado el número de avaluador AVAL-1128461299.

Al momento de expedición de este certificado el registro del señor(a) JHORDAN ALEXIS RODRIGUEZ GONZALEZ se encuentra inscrito en las siguientes categorías y alcances:

Categoría 1 Inmuebles Urbanos

Alcance

- Casas, apartamentos, edificios, oficinas, locales comerciales, terrenos y bodegas situados total o parcialmente en áreas urbanas, lotes no clasificados en la estructura ecológica principal, lotes en suelo de expansión con plan parcial adoptado.

Fecha de inscripción
28 Dic 2021

Regimen
Régimen Académico

Categoría 2 Inmuebles Rurales

Alcance

- Terrenos rurales con o sin construcciones, como viviendas, edificios, establos, galpones, cercas, sistemas de riego, drenaje, vías, adecuación de suelos, pozos, cultivos, plantaciones, lotes en suelo de expansión sin plan parcial adoptado, lotes para el aprovechamiento agropecuario y demás infraestructura de explotación situados totalmente en áreas rurales.

Fecha de inscripción
28 Dic 2021

Regimen
Régimen Académico

Categoría 3 Recursos Naturales y Suelos de Protección

Alcance

- Bienes ambientales, minas, yacimientos y explotaciones minerales. Lotes incluidos en la estructura ecológica principal, lotes definidos o contemplados en el Código de recursos Naturales Renovables y daños ambientales.

Fecha de inscripción
28 Dic 2021

Regimen
Régimen Académico

Página 1 de 3



PIN de Validación: c4320b5e



Categoría 13 Intangibles Especiales

Alcance

- Daño emergente, lucro cesante, daño moral, servidumbres, derechos herenciales y litigiosos y demás derechos de indemnización o cálculos compensatorios y cualquier otro derecho no contemplado en las clases anteriores.

Fecha de inscripción
28 Dic 2021

Regimen
Régimen Académico

RAA AVALUO: LRCAJA-80882043-V2 M.I.: 001-938676

Los datos de contacto del Avaluador son:

Ciudad: MEDELLÍN, ANTIOQUIA
Dirección: CR 55 36 D SUR 25
Teléfono: 30 14 48 00 29
Correo Electrónico: jhordan.mt05@gmail.com

Títulos Académicos, Certificados de Aptitud Ocupacional y otros programas de formación:
Tecnólogo en Gestión Catastral- Institución Universitaria Colegio Mayor de Antioquia

Que revisados los archivos de antecedentes de procesos disciplinarios de la ERA Corporación Autorregulador Nacional de Avaluadores - ANA; no aparece sanción disciplinaria alguna contra el(la) señor(a) JHORDAN ALEXIS RODRIGUEZ GONZALEZ, identificado(a) con Cédula de ciudadanía No. 1128461299

El(la) señor(a) JHORDAN ALEXIS RODRIGUEZ GONZALEZ se encuentra al día con el pago sus derechos de registro, así como con la cuota de autorregulación con Corporación Autorregulador Nacional de Avaluadores - ANA.

Con el fin de que el destinatario pueda verificar este certificado se le asignó el siguiente código de QR, y puede escanearlo con un dispositivo móvil u otro dispositivo lector con acceso a internet, descargando previamente una aplicación de digitalización de código QR que son gratuitas. La verificación también puede efectuarse ingresando el PIN directamente en la página de RAA <http://www.raa.org.co>. Cualquier inconsistencia entre la información acá contenida y la que reporte la verificación con el código debe ser inmediatamente reportada a Corporación Autorregulador Nacional de Avaluadores - ANA.



PIN de Validación: c4320b5e



PIN DE VALIDACIÓN

c4320b5e

El presente certificado se expide en la República de Colombia de conformidad con la información que reposa en el Registro Abierto de Avaluadores RAA., a los un (01) días del mes de Septiembre del 2024 y tiene vigencia de 30 días calendario, contados a partir de la fecha de expedición.

Alexandra Suárez
Firma: **Alexandra Suárez**
Representante Legal
RAA AVALUO: LRCAJA-80882043-V2 M.I.: 001-938676



OFICINA DE REGISTRO DE INSTRUMENTOS PUBLICOS DE MEDELLIN SUR
CERTIFICADO DE TRADICION
MATRICULA INMOBILIARIA

Certificado generado con el Pin No: 2409164796100693927

Nro Matrícula: 001-938676

Pagina 1 TURNO: 2024-382589

Impreso el 16 de Septiembre de 2024 a las 12:23:38 PM

"ESTE CERTIFICADO REFLEJA LA SITUACION JURIDICA DEL INMUEBLE
HASTA LA FECHA Y HORA DE SU EXPEDICION"

No tiene validez sin la firma del registrador en la ultima página

CIRCULO REGISTRAL: 001 - MEDELLIN SUR DEPTO: ANTIOQUIA MUNICIPIO: MEDELLIN VEREDA: MEDELLIN

FECHA APERTURA: 22-11-2006 RADICACIÓN: 2006-77092 CON: ESCRITURA DE: 10-11-2006

CODIGO CATASTRAL: AAB0050WZBDCOD CATASTRAL ANT: 050010104131400570004901020001

NUPRE:

ESTADO DEL FOLIO: **ACTIVO**

DESCRIPCION: CABIDA Y LINDEROS

Contenidos en ESCRITURA Nro 4514 de fecha 19-09-2006 en NOTARIA 2 de MEDELLIN SEGUNDO PISO APTO. (201). con area de TOTAL 61.49 MTS2. con coeficiente de 31.79%.

(ART.11 DEL DECRETO 1711 DE JULIO 6/1984).

AREA Y COEFICIENTE

AREA - HECTAREAS: METROS CUADRADOS: CENTIMETROS CUADRADOS:

AREA PRIVADA - METROS CUADRADOS: CENTIMETROS CUADRADOS: / AREA CONSTRUIDA - METROS CUADRADOS: CENTIMETROS: CUADRADOS

COEFICIENTE : %

COMPLEMENTACION:

ADQUIRIO TERESA DE JESUS TOBON DE JARAMILLO, EL INMUEBLE POR COMPRA A LA CORPORACION DE VIVIENDA Y DESARROLLO SOCIAL CORVIDE, SEGUN ESCRITURA # 1315 DEL 16-06-97 NOTARIA UNICA DE CALDAS, REGISTRADA EL 11-08-97 EN EL FOLIO 713115. ADQUIRIO LA CORPORACION DE VIVIENDA Y DESARROLLO SOCIAL CORVIDE, EN MAYOR EXTENSION, POR COMPRA AL MUNICIPIO DE MEDELLIN, SEGUN ESCRITURA 1081 DE 05-07-94 NOTARIA DE CALDAS, REGISTRADA EL 12-07-94 EN EL FOLIO DE MATRICULA 001-588386. - - -ADQUIRIO EL MUNICIPIO DE MEDELLIN, POR COMPRA A JOSEFINA VALENCIA DE ARROYAVE SEGUN ESCRITURA 2250 DE 24-03-94 NOTARIA 12 DE MEDELLIN, REGISTRADA EL 04-04-94 EN EL FOLIO DE MATRICULA 001-588386 Y ACLARADA LUEGO EN CUANTO A SUS LINDEROS, POR ESCRITURA 1081 DE 05-07-94 NOTARIA DE CALDAS REGISTRADA EL 12-07-94 EN EL FOLIO DE MATRICULA 001-0588386. - -ADQUIRIO JOSEFINA VALENCIA DE ARROYAVE, EN MAYOR EXTENSION, POR ADJUDICACION EN LA SUCESION DE JUAN NEPOMUCENO ARROYAVE GARCIA, CUYA SENTENCIA APROBATORIA DE LA PARTICION FUE DICTADA POR EL JUZGADO 5. CIVIL DE CTO. DE MEDELLIN EL 01-09-77 REGISTRADA EL 06-12-78 EN EL FOLIO DE NUEVO SISTEMA 001-193370.- ESTA SENTENCIA FUE ACLARADA EN CUANTO A LOS LINDEROS POR EL MISMO JUZGADO EL 08-09-78 Y REGISTRADA EL 06-12-78 EN EL FOLIO DE NUEVO SISTEMA 001-193370.- - -D

DIRECCION DEL INMUEBLE

Tipo Predio: URBANO

2) CARRERA 110 # 35F - 38 INT. 0201 (DIRECCION CATASTRAL)

1) CARRERA 110 # 35F-38 (201) APTO. SEGUNDO PISO. EDIFICIO TERESA P.H.

DETERMINACION DEL INMUEBLE:

DESTINACION ECONOMICA:

MATRICULA ABIERTA CON BASE EN LA(s) SIGUIENTE(s) (En caso de integración y otros)

001 - 713115

ANOTACION: Nro 001 Fecha: 10-11-2006 Radicación: 2006-77092

Doc: ESCRITURA 4514 del 19-09-2006 NOTARIA 2 de MEDELLIN

VALOR ACTO: \$

ESPECIFICACION: CONSTITUCION REGLAMENTO DE PROPIEDAD HORIZONTAL: 0317 CONSTITUCION REGLAMENTO DE PROPIEDAD HORIZONTAL

PERSONAS QUE INTERVIENEN EN EL ACTO (X-Titular de derecho real de dominio,I-Titular de dominio incompleto)



OFICINA DE REGISTRO DE INSTRUMENTOS PUBLICOS DE MEDELLIN SUR
CERTIFICADO DE TRADICION
MATRICULA INMOBILIARIA

Certificado generado con el Pin No: 2409164796100693927

Nro Matrícula: 001-938676

Pagina 2 TURNO: 2024-382589

Impreso el 16 de Septiembre de 2024 a las 12:23:38 PM

**"ESTE CERTIFICADO REFLEJA LA SITUACION JURIDICA DEL INMUEBLE
HASTA LA FECHA Y HORA DE SU EXPEDICION"**

No tiene validez sin la firma del registrador en la ultima página

DE: TOBON DE JARAMILLO TERESA DE JESUS

CC# 24294327 X

ANOTACION: Nro 002 Fecha: 11-10-2007 Radicación: 2007-73526

Doc: ESCRITURA 1825 del 05-10-2007 NOTARIA 22 de MEDELLIN

VALOR ACTO: \$6,000,000

ESPECIFICACION: COMPRAVENTA: 0125 COMPRAVENTA

PERSONAS QUE INTERVIENEN EN EL ACTO (X-Titular de derecho real de dominio,I-Titular de dominio incompleto)

DE: TOBON DE JARAMILLO TERESA DE JESUS

CC# 24294327

A: COLORADO ARANGO MIRYAM CIELO

CC# 43574417 X

A: HOLGUIN LONDO/O SMITH JAFETH

CC# 98514092 X

ANOTACION: Nro 003 Fecha: 11-10-2007 Radicación: 2007-73526

Doc: ESCRITURA 1825 del 05-10-2007 NOTARIA 22 de MEDELLIN

VALOR ACTO: \$

ESPECIFICACION: AFECTACION A VIVIENDA FAMILIAR: 0304 AFECTACION A VIVIENDA FAMILIAR

PERSONAS QUE INTERVIENEN EN EL ACTO (X-Titular de derecho real de dominio,I-Titular de dominio incompleto)

DE: COLORADO ARANGO MIRYAM CIELO

CC# 43574417 X

DE: HOLGUIN LONDO/O SMITH JAFETH

CC# 98514092 X

ANOTACION: Nro 004 Fecha: 05-07-2017 Radicación: 2017-48635

Doc: ESCRITURA 699 del 03-04-2017 NOTARIA VEINTIDOS de MEDELLIN

VALOR ACTO: \$

Se cancela anotación No: 3

ESPECIFICACION: CANCELACION POR VOLUNTAD DE LAS PARTES: 0843 CANCELACION POR VOLUNTAD DE LAS PARTES DE AFECTACION A VIVIENDA FAMILIAR

PERSONAS QUE INTERVIENEN EN EL ACTO (X-Titular de derecho real de dominio,I-Titular de dominio incompleto)

DE: COLORADO ARANGO MIRYAM CIELO

CC# 43574417 X

DE: HOLGUIN LONDO/O SMITH JAFETH

CC# 98514092 X

ANOTACION: Nro 005 Fecha: 05-07-2017 Radicación: 2017-48635

Doc: ESCRITURA 699 del 03-04-2017 NOTARIA VEINTIDOS de MEDELLIN

VALOR ACTO: \$13,500,000

ESPECIFICACION: COMPRAVENTA: 0125 COMPRAVENTA

PERSONAS QUE INTERVIENEN EN EL ACTO (X-Titular de derecho real de dominio,I-Titular de dominio incompleto)

DE: COLORADO ARANGO MIRYAM CIELO

CC# 43574417

DE: HOLGUIN LONDO/O SMITH JAFETH

CC# 98514092

A: GAMBOA CORDOBA CURZ ELENA

CC# 54255331 X

A: LEMUS ROA DEMETRIO

CC# 8708426 X

NRO TOTAL DE ANOTACIONES: *5*



OFICINA DE REGISTRO DE INSTRUMENTOS PUBLICOS DE MEDELLIN SUR
CERTIFICADO DE TRADICION
MATRICULA INMOBILIARIA

Certificado generado con el Pin No: 2409164796100693927

Nro Matrícula: 001-938676

Pagina 3 TURNO: 2024-382589

Impreso el 16 de Septiembre de 2024 a las 12:23:38 PM

"ESTE CERTIFICADO REFLEJA LA SITUACION JURIDICA DEL INMUEBLE
HASTA LA FECHA Y HORA DE SU EXPEDICION"

No tiene validez sin la firma del registrador en la ultima página

SALVEDADES: (Información Anterior o Corregida)

Anotación Nro: 0 Nro corrección: 1 Radicación: C2011-4185 Fecha: 13-10-2011
SE ACTUALIZA NUMERO CATASTRAL CON EL SUMINISTRADO POR LA SUBSECRETARIA DE CATASTRO - MEDELLIN, RES. N. 8589 DE 27-11-2008
PROFERIDA POR LA S.N.R (CONVENIO SNR-CATASTRO DE 23-09-2008).
Anotación Nro: 0 Nro corrección: 2 Radicación: C2014-315 Fecha: 29-01-2014
SE INCORPORA NUEVA NOMENCLATURA SUMINISTRADA POR LA SUBSECRETARIA DE CATASTRO-MEDELLIN, SEGUN DOC. RESOL. 3 DE 2013
PROFERIDO POR ESA ENTIDAD, RES. N. 2337 DE 25-03-2011 DE LA SNR.
Anotación Nro: 0 Nro corrección: 3 Radicación: Fecha: 11-06-2022
SE INCLUYE/ACTUALIZA CHIP/FICHA CATASTRAL, CON LOS SUMINISTRADOS POR CATASTRO MUNICIPAL MEDELLIN, RES. 202250071893-
26/05/2022 PROFERIDA POR ESA ENTIDAD, RES. NO. 09089 DE 29/10/2020 EXPEDIDA POR LA S.N.R.

FIN DE ESTE DOCUMENTO

El interesado debe comunicar al registrador cualquier falla o error en el registro de los documentos

USUARIO: Realtech

TURNO: 2024-382589

FECHA: 16-09-2024

EXPEDIDO EN: BOGOTA

NUBIA ALICIA VELEZ BEDOYA
REGISTRADORA PRINCIPAL