



QR validez del avalúo



AVALÚOS - CONSTRUCTORA - INTERVENTORIA
Informe de Valuación de un Inmueble de uso Vivienda Urbano



| | | | |
|------------------|---|-----------------|------------|
| Fecha del avalúo | | Fecha de visita | 19/09/2024 |
| Dirigido a | Caja Promotora de Vivienda Militar y de Policía | | |
| Dirección | CL 8 # 25 - 22 ED TORRE AMERICAS APARTAMENTO 303_ GARAJE SEIS | | |
| Barrio | URBANIZACION LOS LAURELES | | |
| Ciudad | Duitama | | |
| Departamento | Boyaca | | |
| Propietario | SANCHEZ RIVERA CONSTRUCCIONES S.A.S. | | |

MIEMBROS DE LA LONJA DE BOGOTÁ-Oficina: Cl 151 #18A-34 OF. 505 Bogotá; PBX: 6019159007 Ext. 101
Página web: www.losrosales.com Email: avaluos@losrosales.com
Bogotá D.C.-COLOMBIA



AVALÚOS - CONSTRUCTORA - INTERVENTORIA

Bogotá D.C.,

Señor(es):

Caja Promotora de Vivienda Militar y de Policía

Avalúo solicitado por: JUAN DAVID VERA BORJA

Ciudad

Apreciado(s) Señor(es)

Atendiendo su amable solicitud, adjunto a la presente le estamos enviando el informe de Valuación correspondiente al Valor de Mercado del bien inmueble de propiedad de **SANCHEZ RIVERA CONSTRUCCIONES S.A.S.** ubicado en la CL 8 # 25 - 22 ED TORRE AMERICAS APARTAMENTO 303_ GARAJE SEIS URBANIZACION LOS LAURELES, de la ciudad de Duitama.

Para la determinación del valor comercial del inmueble objeto de avalúo, de acuerdo con lo establecido en el Decreto 1420 del 24 de julio de 1998 y su correspondiente resolución reglamentaria Resolución 620 del 23 de septiembre de 2008 expedida por el Instituto Geográfico Agustín Codazzi, por la cual se establecen los procedimientos para los avalúos ordenados dentro del marco de la Ley 388 de 1997.

Según los criterios analizados, nuestro Avalúo arrojó un valor de \$150,301,449.57 pesos m/cte (Ciento cincuenta millones trescientos un mil cuatrocientos cuarenta y nueve).

Atentamente,

Los Rosales Constructora Inmobiliaria S.A.S.

MIEMBROS DE LA LONJA DE BOGOTÁ-Oficina: Cl 151 #18A-34 OF. 505 Bogotá; PBX: 6019159007 Ext. 101

Página web: www.losrosales.com Email: avaluos@losrosales.com

Bogotá D.C.-COLOMBIA

VALOR COMERCIAL

| Tipo de Área | Descripción | Área | Unidad | Valor unitario | % | Valor total |
|----------------|-------------|-------|--------|----------------|-------------|----------------------|
| Area Privada | APTO 303 | 41.09 | M2 | \$3,317,073.00 | 90.68% | \$136,298,529.57 |
| Area Privada | GARAJE # 6 | 11.64 | M2 | \$1,203,000.00 | 9.32% | \$14,002,920.00 |
| TOTALES | | | | | 100% | \$150,301,449 |

Valor en letras

Ciento cincuenta millones trescientos un mil cuatrocientos cuarenta y nueve Pesos Colombianos

Perito actuante

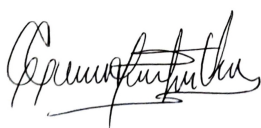

CARMEN MARITZA VERA CONTRERAS
RAA Nro: AVAL-37278980
C.C: 37278980

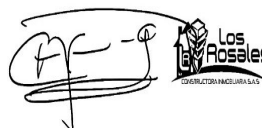

Los Rosales Constructora Inmobiliaria S.A.S.
CESAR ALFONSO JIMENEZ QUINTERO
C.C.:88229287
RAA : AVAL-88229287

VALORES/TIPO DE AREA.

INFORMACIÓN UVR

| | Terreno | Construcción | Valor UVR | 1 |
|----------------------|---------|--------------|----------------------------------|----------------|
| Integral | 0 | 3,657,860 | Valor del avalúo en UVR | 150,301,449.00 |
| Proporcional | 0 | 150,301,449 | Valor asegurable | 150,301,449 |
| % valor proporcional | 0 | 100 | Tiempo esperado comercialización | 12 |

Calificación garantía

No Favorable

Observación calificación

El inmueble es NO FAVORABLE para Caja Promotora de Vivienda Militar y de Policía Modelo 8-14. En EL MOMENTO DE LA VISITA, FALTA LA NOMENCLATURA DEL APARTAMENTO 303, ESTO ES INDISPENSABLE PARA QUE NO DEVUELVAN EL CASO DESDE CAJAHONOR. Instalarla y comunicarse al 3002283135 para el pago y programación de segunda visita de verificación.

Observación

General: CL 8 # 25 - 22 ED "TORRE AMERICAS" APARTAMENTO 303
Jurídica: ACORDE AL CERTIFICADO DE TRADICIÓN Y LIBERTAD EL INMUEBLE NO CUENTA CON AFECTACIONES O LIMITACIONES AL DOMINIO.
Garaje: La zona de garajes existe materiales en el momento de la visita.
Entorno: - Vecindario con buen amueblamiento urbano, vías pavimentadas en concreto flexible, en buen estado. No se observan afectaciones ambientales, de orden público o de seguridad negativas, más que las normales del municipio.
Propiedad horizontal: Escritura: 2644, Fecha escritura: 23/11/2023, Notaría escritura: PRIMERA, Ciudad escritura: DUITAMA, Administración: 0, Total unidades: 12, Ubicación: Apartamento Interior, Nro. Pisos: 5, Portería: No, Horario vigilancia: 0 horas, Tanque: Si, Nro.

Sótanos: 0, Ascensores: Si, Nro. Ascensores: 1

Dependencia: Apartamento. Consta de: sala: 1, Comedor: 1, Cocina: Integral, Baño social: 1, Habitaciones: 1, Closet: 1, Zona ropas: 1, Ventilación: Bueno, Iluminación: Bueno

Acabados: Acabados en aparente buen estado de conservación y mantenimiento en el momento de la visita.

-NOTA DE LIQUIDACIÓN: Inmueble bajo régimen propiedad horizontal; se liquidó en el presente informe el área privada registrada en documentos jurídicos suministrados.

| | | | | | |
|---|---|----------------------|--------------------------------|----------------------|-----------------|
| Código | LRCAJA-1110505332-V2 | Propósito | Modelo 8-14 | Tipo avalúo | valor comercial |
| Datos del dirigido a: | | | | | |
| Dirigido A | Caja Promotora de Vivienda Militar y de Policía | | | | |
| Tipo identificación | NIT. | Documento | NIT 860021967-7 | Email | |
| Datos del solicitante: | | | | | |
| Solicitante | JUAN DAVID VERA BORJA | | | | |
| Tipo identificación | C.C. | Documento | 1110505332 | Teléfono | 3125966200 |
| Email | vbjuancho@hotmail.com | | | | |
| Datos del propietario: | | | | | |
| Propietario | SANCHEZ RIVERA CONSTRUCCIONES S.A.S. | | | | |
| Tipo identificación | NIT. | Documento | 9009830485 | Ocupante | Desocupado |
| Datos del inmueble objeto de avalúo: | | | | | |
| Dirección | CL 8 # 25 - 22 ED TORRE AMERICAS APARTAMENTO 303_ GARAJE SEIS | | | | |
| Conjunto | ED TORRE AMERICAS | | | | |
| Ciudad | Duitama | Departamento | Boyaca | Estrato | 3 |
| Sector | Urbano | Barrio | URBANIZACION LOS LAURELES | Ubicación | Construcción |
| Tipo Inmueble | Apartamento | Tipo subsidio | VIS vivienda de interes Social | Sometido a PH | Si |
| Observación | CL 8 # 25 - 22 ED "TORRE AMERICAS" APARTAMENTO 303 | | | | |

| Uso actual | Vivienda | Piso inmueble | 303 | | | | | | | | | | | | | | | | | |
|---|---|---------------|-------------------------|-------------------|---------|---------------------|----|-------|--|--|--|-----------------|-----|-------|-----------------------|----|-------|-----------------------|-------|-----|
| Clase inmueble | Multifamiliar | Otro | | Método evaluación | MERCADO | | | | | | | | | | | | | | | |
| Justificación de Metodología | Para la determinación del valor comercial del inmueble objeto de avalúo, de acuerdo con lo establecido en el Decreto 1420 del 24 de julio de 1998 y su correspondiente resolución reglamentaria Resolución 620 del 23 de septiembre de 2008 expedida por el Instituto Geográfico Agustín Codazzi, por la cual se establecen los procedimientos para los avalúos ordenados dentro del marco de la Ley 388 de 1997 ; se utiliza el siguiente (s) método(s): MÉTODO DE COMPARACIÓN O DE MERCADO: Es la técnica valuatoria que busca establecer el valor comercial del bien, a partir del estudio de las ofertas o transacciones recientes, de bienes semejantes y comparables al del objeto de avalúo. Tales ofertas o transacciones deberán ser clasificadas, analizadas e interpretadas para llegar a la estimación del valor comercial. | | | | | | | | | | | | | | | | | | | |
| <table><tr><th>ÁREAS JURÍDICAS</th><th>UND</th><th>VALOR</th></tr><tr><td>AREA PRIVADA</td><td>M2</td><td>41.09</td></tr></table> | | | ÁREAS JURÍDICAS | UND | VALOR | AREA PRIVADA | M2 | 41.09 | <table><tr><th>ÁREAS CATASTRAL</th><th>UND</th><th>VALOR</th></tr><tr><td>AREA</td><td>M2</td><td>S/I</td></tr><tr><td>AVALUO CATASTRAL 2024</td><td>PESOS</td><td>S/I</td></tr></table> | | | ÁREAS CATASTRAL | UND | VALOR | AREA | M2 | S/I | AVALUO CATASTRAL 2024 | PESOS | S/I |
| ÁREAS JURÍDICAS | UND | VALOR | | | | | | | | | | | | | | | | | | |
| AREA PRIVADA | M2 | 41.09 | | | | | | | | | | | | | | | | | | |
| ÁREAS CATASTRAL | UND | VALOR | | | | | | | | | | | | | | | | | | |
| AREA | M2 | S/I | | | | | | | | | | | | | | | | | | |
| AVALUO CATASTRAL 2024 | PESOS | S/I | | | | | | | | | | | | | | | | | | |
| <table><tr><th>ÁREAS MEDIDAS EN VISITA</th><th>UND</th><th>VALOR</th></tr><tr><td>AREA PRIVADA MEDIDA</td><td>M2</td><td>41</td></tr></table> | | | ÁREAS MEDIDAS EN VISITA | UND | VALOR | AREA PRIVADA MEDIDA | M2 | 41 | <table><tr><th>ÁREAS VALORADAS</th><th>UND</th><th>VALOR</th></tr><tr><td>AREA PRIVADA VALORADA</td><td>M2</td><td>41.09</td></tr></table> | | | ÁREAS VALORADAS | UND | VALOR | AREA PRIVADA VALORADA | M2 | 41.09 | | | |
| ÁREAS MEDIDAS EN VISITA | UND | VALOR | | | | | | | | | | | | | | | | | | |
| AREA PRIVADA MEDIDA | M2 | 41 | | | | | | | | | | | | | | | | | | |
| ÁREAS VALORADAS | UND | VALOR | | | | | | | | | | | | | | | | | | |
| AREA PRIVADA VALORADA | M2 | 41.09 | | | | | | | | | | | | | | | | | | |
| Perspectivas de valoración | De acuerdo a las condiciones del sector y a la dinámica de mercado del mismo, se consideran perspectivas de valoración medias | | | | | | | | | | | | | | | | | | | |
| Actualidad edificadora | A MENOS DE 100 METROS HAY OTRA CONSTRUCCIÓN DE EDIFICIO. | | | | | | | | | | | | | | | | | | | |
| Comportamiento Oferta y Demanda | Del análisis del segmento del mercado relativo a los inmuebles comparables con el que se valora se deduce que la oferta en la zona es media, y se considera que la demanda es media. | | | | | | | | | | | | | | | | | | | |
| Reglamentación urbanística: | Inmueble objeto de avalúo sometido a propiedad horizontal: Escritura 2644 DEL 23-11-2023 NOTARIA PRIMERA DE DUITAMA Ordenamiento territorial vigente a la fecha del informe: Acuerdo 039 Gaceta Oficial Mpio Duitama Modificación POT 14 sep 2009 | | | | | | | | | | | | | | | | | | | |

ESCRITURAS

| Nro. escritura | Tipo | Fecha | Notaria | Ciudad |
|----------------|-------------|------------|---------|---------|
| 2644 | EscrituraPH | 23/11/2023 | PRIMERA | Duitama |

MATRÍCULAS

| Nro. Matrícula | Fecha | Coeficiente | Cédula catastral | Detalle |
|----------------|------------|-------------|---------------------|----------|
| 074-127675 | 11/09/2024 | 4.94% | 01-00-0831-0001-000 | APTO 303 |

| | |
|-------------|---|
| Observación | ACORDE AL CERTIFICADO DE TRADICIÓN Y LIBERTAD EL INMUEBLE NO CUENTA CON AFECTACIONES O LIMITACIONES AL DOMINIO. |
|-------------|---|

INFORMACIÓN GARAJES

| Número | Tipo | Matrícula | Area(mts 2) | Unidad | Capacida d | Forma | Cubierto | Servidum bre | Total Garajes |
|--------|---------|------------|-------------|--------|------------|--------|----------|--------------|---------------|
| # 6 | Privado | 074-127668 | 11.64 | Mt2 | Sencillo | Lineal | Si | | |

| | |
|-------------|--|
| Observación | La zona de garajes existe materiales en el momento de la visita. |
|-------------|--|

SERVICIOS PÚBLICOS

AMOBLAMIENTO URBANO

| | Sector | Inmueble | | Sector |
|----------------|--------|----------|--------------|--------|
| Energía | SI | SI | Alumbrado | SI |
| Acueducto | SI | SI | Arborizacion | NO |
| Alcantarillado | SI | SI | Alamedas | NO |
| Gas | SI | SI | Ciclo rutas | NO |

CARACTERISTICAS

| | | | | | |
|-------------------|--|---------------------------|----------------------------|----------------------|--------------|
| Uso predominante | Residencial | Área de actividad | Residencial. | Demanda / Interés | Media |
| Estrato | 3 | Barrio legal | Si | Topografia | Plana |
| Transporte | Bueno | Condiciones de salubridad | Bueno | | |
| EQUIPAMIENTO | | | VIAS, ANDENES Y SARDINELES | | |
| | Nivel | Nivel Distancia | | Sector | Conservación |
| Zonas recreativas | Bueno | mas de 500 | Andenes | SI | Bueno |
| Áreas verdes | Bueno | 100-200 | Sardineles | SI | Bueno |
| Estacionamiento | Bueno | mas de 500 | Vías pavimentadas | SI | Bueno |
| Asistencial | Bueno | mas de 500 | Tipo de vía | EN CONCRETO FLEXIBLE | |
| Escolar | Bueno | mas de 500 | | | |
| Comercial | Bueno | 400-500 | | | |
| IMPACTO AMBIENTAL | | | | | |
| Aire | NO | Basura | NO | Inseguridad | NO |
| Ruido | NO | Aguas | NO | Otro | NO |
| Observación: | - Vecindario con buen amueblamiento urbano, vías pavimentadas en concreto flexible, en buen estado. No se observan afectaciones ambientales, de orden público o de seguridad negativas, más que las normales del municipio. | | | | |

| | | | | | |
|-----------------------------------|----------------------|------------------|------------|-----------------|----|
| Escritura de Propiedad Horizontal | 2644 | Fecha escritura | 23/11/2023 | | |
| Notaria escritura | PRIMERA | Ciudad escritura | DUITAMA | | |
| Valor administración | 0 | Total unidades | 12 | Terraza comunal | No |
| Ubicación | Apartamento Interior | # Pisos edificio | 5 | Porteria | No |
| Horario | 0 horas | Tanque | Si | Cancha | No |

| | | | | | |
|--------------------|--|------------------|----|-----------------|----|
| vigilancia | | | | | |
| Zonas verdes | No | Shut | No | Citófono | No |
| Aire acondicionado | No | Teatrino | No | Sauna | No |
| Club | No | Bomba eyectora | No | Gimnasio | No |
| Bicicletero | No | Garaje visitante | No | Golfito | No |
| Calefacción | No | Planta eléctrica | No | Jardín infantil | No |
| Piscinas | No | Ascensores | Si | #Ascensores | 1 |
| #Sotanos | 0 | | | | |
| Observación | Escritura: 2644, Fecha escritura: 23/11/2023, Notaría escritura: PRIMERA, Ciudad escritura: DUITAMA, Administración: 0, Total unidades: 12, Ubicación: Apartamento Interior, Nro. Pisos: 5, Portería: No, Horario vigilancia: 0 horas, Tanque: Si, Nro. Sótanos: 0, Ascensores: Si, Nro. Ascensores: 1 | | | | |

| | | | | | |
|---------------------------|--|----------------------------|--------------------------------------|-------------------------|-------------------|
| Estado de la conservación | Bueno | Estructura | Tradicional | Estructura reforzada | NO |
| Material construcción | Ladrillo | Tipo estructura | Mampostería Confinada | | |
| Daños por Sismos | NO | Ajustes sismos resistentes | NO | Cubierta | Placa de concreto |
| Fachada | pañete y pintura | Ancho fachada | Mayor 9 metros | Irregularidad planta | No |
| Irregularidad altura | No | Tipología vivienda | Edificio en Altura - Piso en Manzana | Otro tipología vivienda | NO APLICA |
| Año construcción | 2023 | Edad Inmueble | 1 años | Vida útil | 100 años |
| Estado construcción | Usada | %Avance | 100% | | |
| Licencia construcción | CILPH0017-2023 | | | | |
| Observación | La presente tasación no constituye un dictamen estructural, de cimentación o de cualquier otra rama de la ingeniería civil o la arquitectura, por lo tanto, no puede ser utilizado para fines relacionados con esas ramas; ni se asume responsabilidad por vicios ocultos u otras características del inmueble. Estructura en aparente buen estado de conservación en el momento de la visita, no se observa grietas o fallas a simple vista. | | | | |

| INFORMACIÓN DEPENDENCIAS | | | | | |
|--------------------------|---|----------------|---|-----------------|----------|
| Sala | 1 | Comedor | 1 | Cocina | Integral |
| Baños Sociales | 1 | Patio interior | 0 | Habitaciones | 1 |
| Closet | 1 | Baños privados | 0 | Estar | 0 |
| Bodega | 0 | Estudio | 0 | Cuarto servicio | 0 |

| | | | | | |
|----------------|--|-------------|-------|-------------|-------|
| Baños servicio | 0 | Zona ropas | 1 | Local | 0 |
| Balcón | 0 | Jardin | No | Zona verde | No |
| Oficina | 0 | Ventilación | Bueno | Iluminación | Bueno |
| Observación | Apartamento. Consta de: sala: 1, Comedor: 1, Cocina: Integral, Baño social: 1, Habitaciones: 1, Closet: 1, Zona ropas: 1, Ventilación: Bueno, Iluminación: Bueno | | | | |

| | | | | | | | | |
|-------------|--|---------|--------|--------|--------|--------|--------|-------------|
| | Sala | Comedor | Cocina | Baño | Piso | Techo | Muro | Carpintería |
| Calidad | Normal | Normal | Normal | Normal | Normal | Normal | Normal | Normal |
| Estado | Bueno. | Bueno. | Bueno. | Bueno. | Bueno. | Bueno. | Bueno. | Bueno. |
| Observación | Acabados en aparente buen estado de conservación y mantenimiento en el momento de la visita. | | | | | | | |

Dirección: CL 8 # 25 - 22 ED TORRE AMERICAS APARTAMENTO 303_ GARAJE SEIS |
URBANIZACION LOS LAURELES | Duitama | Boyaca

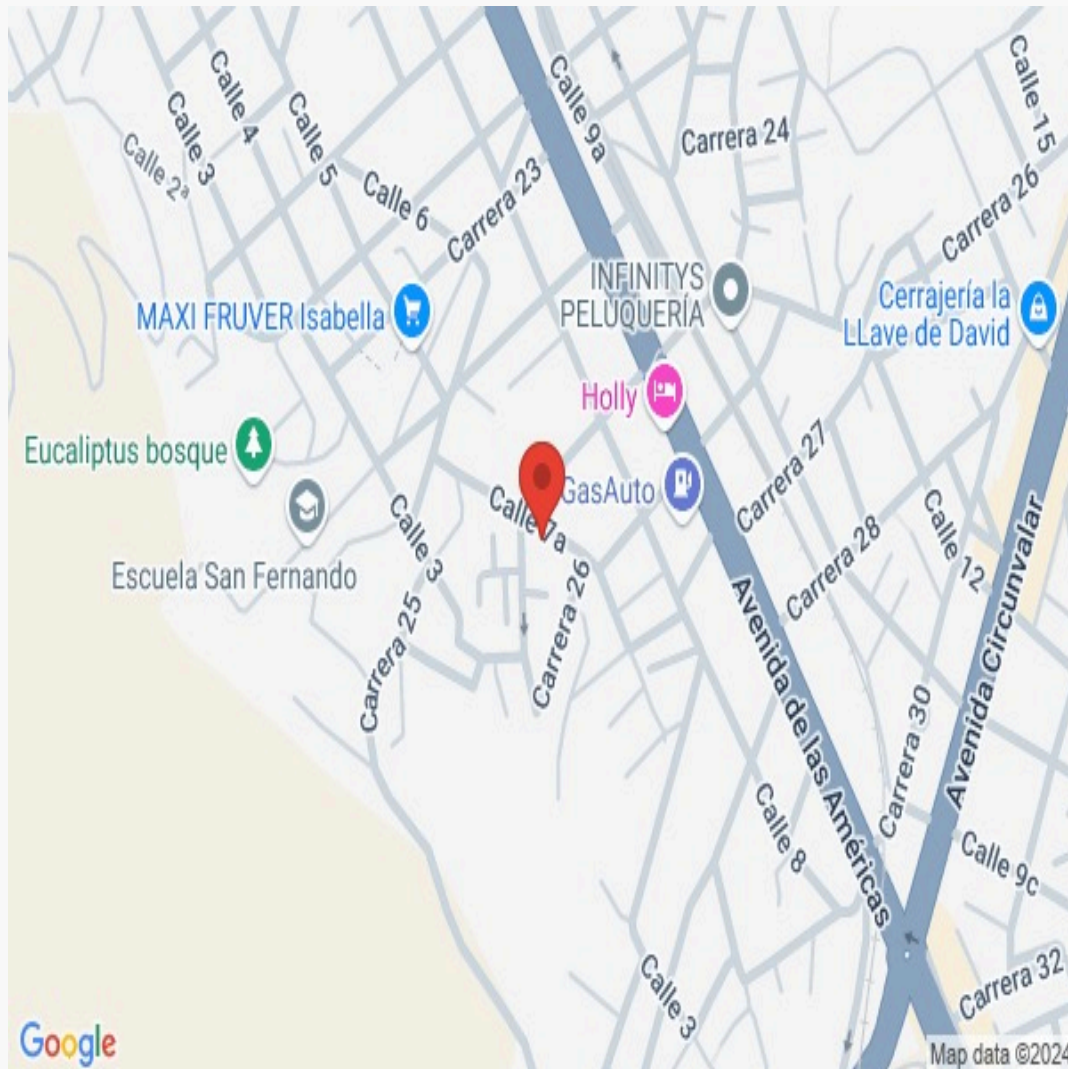

LATITUD

MAGNA SIRGAS: 5.8164392
GEOGRAFICAS : 5° 48' 59.1798''

LONGITUD

MAGNA SIRGAS: -73.0357428
GEOGRAFICAS : 73° 2' 8.6742''

Plano



Foto Selfie



Vía frente al inmueble

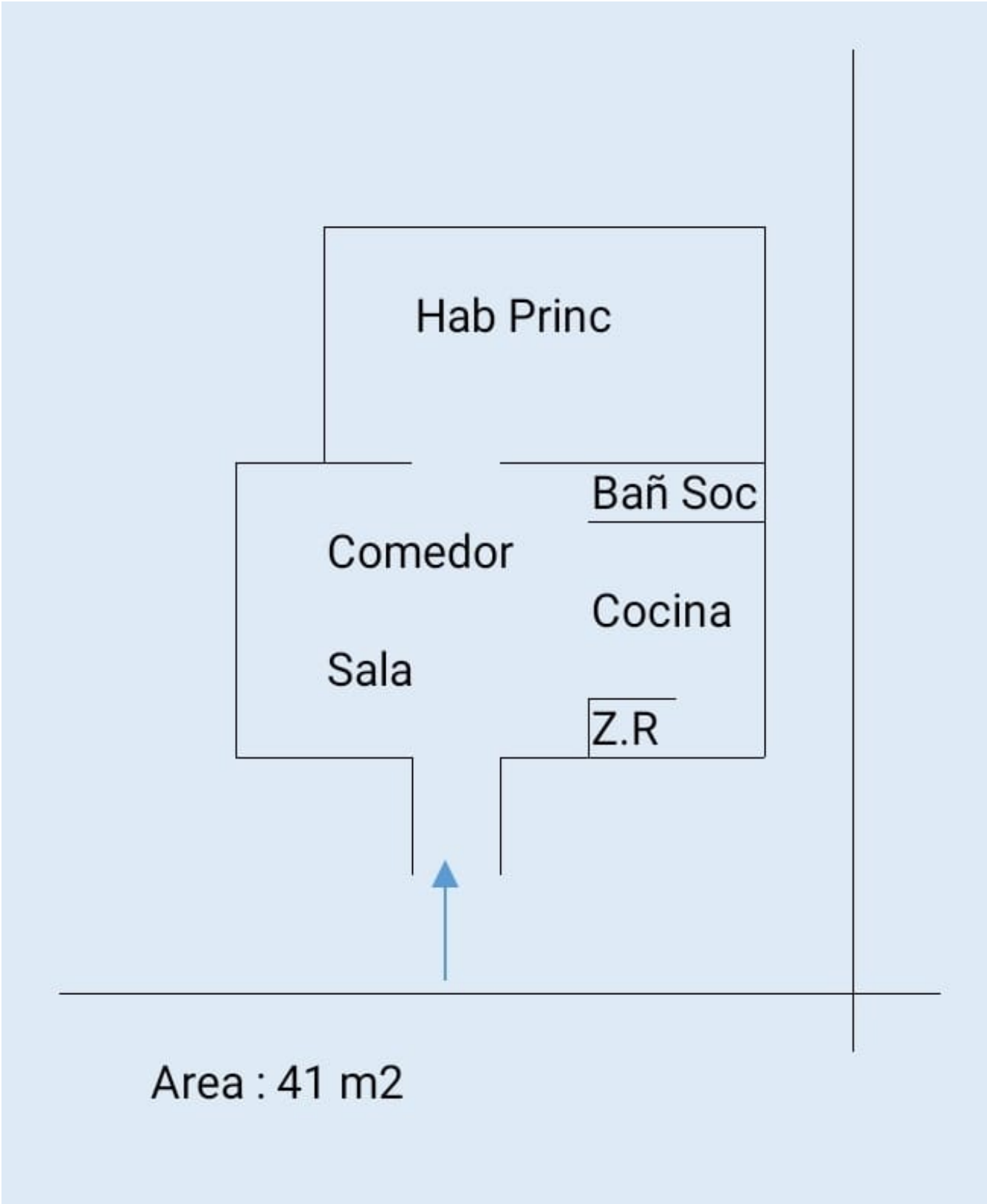

Vía frente al inmueble



Contador de Energia



Contador de Agua



Contador de Gas



Fachada del Inmueble



Fachada del Inmueble



Fachada del Inmueble



Nomenclatura



Nomenclatura



Fachada del Conjunto



Nomenclatura del Conjunto



Nomenclatura del Conjunto



Nomenclatura del Conjunto



Nomenclatura del Conjunto



Puerta de entrada



Puerta de entrada



Sala Comedor



Cocina



Zona de Ropas



Zona de Ropas



Zona de Ropas



Hall o Estar de Habitaciones



Hab. 1 o Habitación Principal



Closet hab. Principal



Baño Social 1



Garaje



Garaje



Garaje



Escalera común - CJ



VOCABULARIO: PRECIO: Es un término que se utiliza para la cuantía que se solicita, ofrece o paga por un bien o servicio. El precio de venta es un hecho histórico. **COSTO:** es el precio pagado por los bienes y servicios o la cantidad exigida para crear o producir el bien o el servicio. **MERCADO:** un mercado es el entorno en el que se comercializan bienes y servicios entre compradores y vendedores a través de un mecanismo de precios. --- **AVALÚO:** Es el estudio o proceso mediante el cual se estima y documenta el valor de un bien o bien inmueble, servicio, actividad, cosa u objeto, de acuerdo a la apreciación personal expresada por un profesional que cuenta con los conocimientos técnicos, aplique normas y procedimientos generalmente aceptados en esta especialidad. --- **VALOR COMERCIAL:** Es el precio más probable en que se podría comercializar un bien, en las circunstancias prevalecientes a la fecha del avalúo, en un plazo razonable de exposición, en una transacción llevada a cabo entre un oferente y un demandante libre de presiones, bien informados.

ABREVIACIONES: Apartamento: APTO ó AP --- TORRE: TO --- LOTE: LO --- CASA: CS o CA --- AVENIDA: AV --- CALLE: CL --- CARRERA: CRA ó KR--- Diagonal: Diag. --- Conjunto: CJ --- Edificio: ED --- Residencial: Res --- Etapa: ET --- SIN Estrato: SE---Matrícula inmobiliaria: M.I.--- Certificado de libertad y tradición: CLT---- SIN INFORMACIÓN: S/I

----- **METODOLOGÍA:** Para la determinación del valor comercial del inmueble objeto de avalúo, de acuerdo con lo establecido en el **Decreto 1420 del 24 de julio de 1998** y su correspondiente resolución reglamentaria **Resolución 620 del 23 de septiembre de 2008** expedida por el Instituto Geográfico Agustín Codazzi, por la cual se establecen los procedimientos para los avalúos ordenados dentro del marco de la **Ley 388 de 1997**:

1. Método de comparación o de mercado: Es la técnica valuatoria que busca establecer el valor comercial del bien, a partir del estudio de las ofertas o transacciones recientes, de bienes semejantes y comparables al del objeto de avalúo. Tales ofertas o transacciones deberán ser clasificadas, analizadas e interpretadas para llegar a la estimación del valor comercial.

2. Método de capitalización de rentas o ingresos: Es la técnica valuatoria que busca establecer el valor comercial de un bien, a partir de las rentas o ingresos que se puedan obtener del mismo bien, o inmuebles semejantes y comparables por sus características físicas, de uso y ubicación, trayendo a valor presente la suma de los probables ingresos o rentas generadas en la vida remanente del bien objeto de avalúo, con una tasa de capitalización o interés.

3. Método de costo de reposición: Es el que busca establecer el valor comercial del bien objeto de avalúo a partir de estimar el costo total de la construcción a precios de hoy, un bien semejante al del objeto de avalúo, y restarle la depreciación acumulada. Para la depreciación de las construcciones se deben emplear modelos continuos y no los discontinuos o en escalera. Deberá adoptarse un sistema que tenga en cuenta la edad y el estado de conservación, tal como lo establece Fitto y Corvini.

4-) Método o técnica Residual: Es el que busca establecer el valor comercial del bien, normalmente para el terreno, a partir de estimar el monto total de las ventas de un proyecto de construcción, acorde con la reglamentación urbanística vigente y de conformidad con el mercado del bien final vendible, en el terreno objeto de avalúo. Este método (técnica) debe desarrollarse bajo el principio de mayor y mejor uso.

El valuador confirma que: el informe de valuación es confidencial para las partes, hacia quien está dirigido o sus asesores profesionales, para el propósito específico del encargo; no se acepta ninguna responsabilidad ante ninguna tercera parte, y el valuador no acepta ninguna responsabilidad por la utilización inadecuada del informe. Se prohíbe la publicación del informe en todo o en parte, o cualquier referencia al mismo, o a las cifras de valuación contenidas en él, o los nombres y afiliación profesional de los valuadores, sin el consentimiento escrito del Valuador. ---- **El profesional que firma** declara que no tiene hoy, ni espera tener en el futuro, interés en la propiedad valorada; ni participación en los usos que se hagan del avalúo, ni con las personas que participen en la operación. Ha inspeccionado el inmueble personalmente y/o su equipo de trabajo con RAA vigente, y la información es la observada; los inconvenientes y limitaciones que pueda tener el bien y su

vecindario, están mencionados. Además, se mantendrá un nivel de confidencialidad, acorde a las exigencias de **Los Rosales Constructora Inmobiliaria S.A.S.** ---No es responsabilidad del valuador, el uso de este informe, para un fin distinto al que fue solicitado. --- **La valuación se llevó a cabo conforme a un código de ética** y normas de conducta. El Valuador ha cumplido los requisitos de formación de su profesión. Se adjunta el registro RAA de evaluador en el presente informe. Las descripciones de hechos presentadas en el informe son correctas hasta donde el Valuador alcanza a conocer. Los análisis y resultados solamente se ven restringidos por las hipótesis y condiciones restrictivas que se describen en el informe.

La compañía valuadora así como el valuador no serán responsables de la veracidad de la información urbanística que afecte o haya afectado el inmueble objeto del predio en el momento de la realización del avalúo. El evaluador deberá dejar consignadas las inconsistencias que observe. --- **La compañía valuadora** así como el valuador no serán responsables de la veracidad de la información y ubicación del bien, informada por el solicitante; los antecedentes de propiedad asentados en el presente Avalúo es la contenida en la documentación oficial proporcionada por el solicitante del propio Avalúo y/o propietario del bien a valorar y/o entidad pública o privada solicitante del avalúo, la cual asumimos como correcta y se recibe de buena fe. Entre ella, podemos mencionar la escritura de propiedad o propiedad horizontal, certificado de libertad y tradición, entre otros. --- **El presente Avalúo es de USO exclusivo del(os) solicitante(s)** para el destino o propósito expresado en el mismo, por lo que no podrá ser utilizado para fines distintos. --- **La presente tasación no constituye un dictamen estructural, de cimentación, de hidrología, de suelos, de sismología,** o de cualquier otra rama de la ingeniería civil o la arquitectura, por lo tanto, no puede ser utilizado para fines relacionados con esas ramas ni se asume responsabilidad por vicios ocultos u otras características del inmueble que no puedan ser apreciadas en una visita normal de inspección física para efectos de tasación. Incluso cuando se aprecien algunas características que puedan constituir anomalías con respecto al estado de conservación normal -**según la vida útil consumida** de un inmueble o a su estructura, el valuador no asume mayor responsabilidad que así indicarlo cuando son detectadas, ya que aunque se presenten estados de conservación malos o ruinosos, es obligación del perito realizar la tasación según los criterios y normas vigentes y aplicables según el propósito del mismo. -- **No se han tenido** en cuenta en la elaboración del presente informe, posibles contingencias o afectaciones de orden jurídico, tales como: Titulación, Modos de Adquisición de Dominio, limitaciones de dominio, Contratos de Tenencia, Demandas Pendientes y en general cualquier asunto de carácter legal. El valor asignado se entiende como valor presente del inmueble tal y como se encontraba al momento de efectuar la visita de inspección. **Por tales motivos, el presente avalúo, no representa en ninguno de los casos un estudio de títulos.** --- Los valores comerciales asignados a los inmuebles, tienen que ver directamente con el área determinada en los documentos públicos suministrados por el interesado y/o áreas susceptibles de legalizar de acuerdo a la normatividad aplicable. --**Vigencia del avalúo: decretos 1420/1998 y 422/2000**, expedidos por el Ministerio de Hacienda y Crédito Público y ministerio de Desarrollo Económico, el presente avalúo tiene una **vigencia de un año**, contado desde la fecha expedición, siempre y cuando las condiciones físicas, intrínsecas, extrínsecas y normativas del inmueble valuado, no sufran cambios significativos, así como tampoco se presenten variaciones representativas del mercado inmobiliario comparable. Por otra parte, el **Decreto 145/2000**, "por medio del cual se establecen las condiciones de los créditos de vivienda individual a largo plazo, el avalúo practicado para tal fin, debe encontrarse dentro de los **seis (6) meses** anteriores al otorgamiento del crédito" --- **FAVORABILIDAD:** La finalidad de un proceso valuatorio, es dar valor, por tal motivo cuando se da un concepto de favorabilidad, este está sujeto al cumplimiento de las políticas exigidas por la entidad a la que se le está dirigiendo el avalúo, la cual establece los requisitos para dar un concepto, de acuerdo a los requerimientos internos de dicha entidad. La favorabilidad es un concepto independiente al valor del avalúo, el cual no se afecta por dicho concepto. NO es responsabilidad del perito y/o de Los Rosales dicho concepto, el cual se aporta de buena fe, es responsabilidad de a quien se dirige el avalúo verificar de acuerdo a sus políticas.

FINAL DEL INFORME AVALÚO LRCAJA-1110505332-V2



PIN de Validación: bc3d0b46

<https://www.raa.org.co>**Corporación Colombiana Autorreguladora de Avaluadores ANAV**

NIT: 900870027-5

Entidad Reconocida de Autorregulación mediante la Resolución 26408 del 19 de Abril de 2018 de la Superintendencia de Industria y Comercio

El señor(a) CARMEN MARITZA VERA CONTRERAS, identificado(a) con la Cédula de ciudadanía No. 37278980, se encuentra inscrito(a) en el Registro Abierto de Avaluadores, desde el 18 de Febrero de 2020 y se le ha asignado el número de avaluador AVAL-37278980.

Al momento de expedición de este certificado el registro del señor(a) CARMEN MARITZA VERA CONTRERAS se encuentra actualizado y encuentra inscrito en las siguientes categorías y alcances:

Categoría 1 Inmuebles Urbanos**Alcance**

- Casas, apartamentos, edificios, oficinas, locales comerciales, terrenos y bodegas situados total o parcialmente en áreas urbanas, lotes no clasificados en la estructura ecológica principal, lotes en suelo de expansión con plan parcial adoptado.

Fecha de inscripción
18 Feb 2020

Regimen
Régimen Académico

Categoría 2 Inmuebles Rurales**Alcance**

- Terrenos rurales con o sin construcciones, como viviendas, edificios, establos, galpones, cercas, sistemas de riego, drenaje, vías, adecuación de suelos, pozos, cultivos, plantaciones, lotes en suelo de expansión sin plan parcial adoptado, lotes para el aprovechamiento agropecuario y demás infraestructura de explotación situados totalmente en áreas rurales.

Fecha de inscripción
18 Feb 2020

Regimen
Régimen Académico

Categoría 3 Recursos Naturales y Suelos de Protección**Alcance**

- Bienes ambientales, lotes incluidos en estructura ecológica principal, lotes definidos o contemplados en el código de recursos naturales renovables.

Fecha de inscripción
18 Feb 2020

Regimen
Régimen Académico

Página 1 de 4



PIN de Validación: bc3d0b46



<https://www.raa.org.co>



Categoría 5 Edificaciones de Conservación Arqueológica y Monumentos Históricos

Alcance

- Edificaciones de Conservación arquitectónica.

Fecha de inscripción
18 Feb 2020

Regimen
Régimen Académico

Categoría 6 Inmuebles Especiales

Alcance

- Avances de obras.

Fecha de inscripción
18 Feb 2020

Regimen
Régimen Académico

- Centros Comerciales, hoteles, colegios, hospitales, clínicas, incluye todos los inmuebles que no clasifiquen dentro de los numerales anteriores.

Fecha de inscripción
17 Jul 2020

Regimen
Régimen Académico

Categoría 7 Maquinaria Fija, Equipos y Maquinaria Móvil

Alcance

- Equipos eléctricos y mecánicos de uso en la industria, motores, subestaciones de planta, tableros eléctricos, equipos de generación, subestaciones de transmisión y distribución, equipos e infraestructura de transmisión y distribución, maquinaria de construcción, movimiento de tierra, y maquinaria para producción y proceso. Equipos de cómputo: Microcomputadores, impresoras, monitores, módems y otros accesorios de estos equipos, redes, main frames, periféricos especiales y otros equipos accesorios de estos. Equipos de telefonía, electromedicina y radiocomunicación. Transporte Automotor: vehículos de transporte terrestre como automóviles, camperos, camiones, buses, tractores, camiones y remolques, motocicletas, motociclos, mototriciclos, cuatrimotos, bicicletas y similares.

Fecha de inscripción
17 Jul 2020

Regimen
Régimen Académico

Categoría 9 Obras de Arte, Orfebrería, Patrimoniales y Similares

Alcance

- Artes, joyas, muebles con valor histórico, cultural.

Fecha de inscripción

Regimen



PIN de Validación: bc3d0b46



<https://www.raa.org.co>



18 Feb 2020

Régimen Académico

Categoría 10 Semovientes y Animales

Alcance

- Semovientes, animales y muebles no clasificados en otra especialidad.

Fecha de inscripción
17 Jul 2020

Regimen
Régimen Académico

Categoría 11 Activos Operacionales y Establecimientos de Comercio

Alcance

- Revalorización de activos, inventarios, materia prima, producto en proceso y producto terminado. Establecimientos de comercio.

Fecha de inscripción
17 Jul 2020

Regimen
Régimen Académico

Los datos de contacto del Avaluador son:

Ciudad: SOGAMOSO, BOYACÁ

Dirección: CALLE 2 N° 15 - 62 EL BOSQUE

Teléfono: 3123428982

Correo Electrónico: maritzavera4@gmail.com

Que revisados los archivos de antecedentes de procesos disciplinarios de la ERA Corporación Colombiana Autorreguladora de Avaluadores ANAV; no aparece sanción disciplinaria alguna contra el(la) señor(a) CARMEN MARITZA VERA CONTRERAS, identificado(a) con Cédula de ciudadanía No. 37278980

El(la) señor(a) CARMEN MARITZA VERA CONTRERAS se encuentra al día con el pago sus derechos de registro, así como con la cuota de autorregulación con Corporación Colombiana Autorreguladora de Avaluadores ANAV.

Con el fin de que el destinatario pueda verificar este certificado se le asignó el siguiente código de QR, y puede escanearlo con un dispositivo móvil u otro dispositivo lector con acceso a internet, descargando previamente una aplicación de digitalización de código QR que son gratuitas. La verificación también puede efectuarse ingresando el PIN directamente en la página de RAA <http://www.raa.org.co>. Cualquier inconsistencia entre la información acá



PIN de Validación: bc3d0b46



contenida y la que reporte la verificación con el código de be ser inmediatamente reportada a Corporación Colombiana Autorreguladora de Avaluadores ANAV.



PIN DE VALIDACIÓN

bc3d0b46

El presente certificado se expide en la República de Colombia de conformidad con la información que reposa en el Registro Abierto de Avaluadores RAA, a los dieciocho (18) días del mes de Septiembre del 2024 y tiene vigencia de 30 días calendario, contados a partir de la fecha de expedición.



Firma:
Antonio Heriberto Salcedo Pizarro
Representante Legal



OFICINA DE REGISTRO DE INSTRUMENTOS PUBLICOS DE DUITAMA
CERTIFICADO DE TRADICION
MATRICULA INMOBILIARIA

Certificado generado con el Pin No: 2409114733100429940

Nro Matrícula: 074-127675

Pagina 1 TURNO: 2024-074-1-37620

Impreso el 11 de Septiembre de 2024 a las 10:16:16 AM

"ESTE CERTIFICADO REFLEJA LA SITUACION JURIDICA DEL INMUEBLE
HASTA LA FECHA Y HORA DE SU EXPEDICION"

No tiene validez sin la firma del registrador en la ultima página

CIRCULO REGISTRAL: 074 - DUITAMA DEPTO: BOYACA MUNICIPIO: DUITAMA VEREDA: CENTRO

FECHA APERTURA: 07-12-2023 RADICACIÓN: 2023-074-6-9304 CON: ESCRITURA DE: 23-11-2023

CODIGO CATASTRAL: COD CATASTRAL ANT: SIN INFORMACION

NUPRE:

ESTADO DEL FOLIO: **ACTIVO**

DESCRIPCION: CABIDA Y LINDEROS

APARTAMENTO 303 CON coeficiente de propiedad 4.94% cuyos linderos y demas especificaciones obran en ESCRITURA 2644, 2023/11/23, NOTARIA PRIMERA DUITAMA. Artículo 8 Parágrafo 1º. de la Ley 1579 de 2012

AREA Y COEFICIENTE

AREA - HECTAREAS: 0 METROS CUADRADOS: 41 CENTIMETROS CUADRADOS: 09

AREA PRIVADA - METROS CUADRADOS: CENTIMETROS CUADRADOS: / AREA CONSTRUIDA - METROS CUADRADOS: CENTIMETROS: CUADRADOS

COEFICIENTE : 4.94%%

COMPLEMENTACION:

1. -ESCRITURA 928 DEL 3/5/2021 NOTARIA PRIMERA 1 DE DUITAMA REGISTRADA EL 13/5/2021 POR ENGLOBE DE: SANCHEZ RIVERA CONSTRUCCIONES S.A.S. "CONSTRUSANRIV S.A.S" REGISTRADA EN LA MATRÍCULA 074-120357 .--

DIRECCION DEL INMUEBLE

Tipo Predio: URBANO

1) CL 8 # 25 - 22 ED "TORRE AMERICAS" APARTAMENTO 303

DETERMINACION DEL INMUEBLE: APARTAMENTO

DESTINACION ECONOMICA:

MATRICULA ABIERTA CON BASE EN LA(s) SIGUIENTE(s) (En caso de integración y otros)

074 - 120357

ANOTACION: Nro 001 Fecha: 27-11-2023 Radicación: 2023-074-6-9304

Doc: ESCRITURA 2644 DEL 23-11-2023 NOTARIA PRIMERA DE DUITAMA

VALOR ACTO: \$0

ESPECIFICACION: LIMITACION AL DOMINIO: 0317 CONSTITUCION REGLAMENTO DE PROPIEDAD HORIZONTAL

PERSONAS QUE INTERVIENEN EN EL ACTO (X-Titular de derecho real de dominio,I-Titular de dominio incompleto)

A: SANCHEZ RIVERA CONSTRUCCIONES S.A.S. "CONSTRUSANRIV S.A.S".

NIT# 9009830485 X

NRO TOTAL DE ANOTACIONES: *1*

SALVEDADES: (Información Anterior o Corregida)



OFICINA DE REGISTRO DE INSTRUMENTOS PUBLICOS DE DUITAMA
CERTIFICADO DE TRADICION
MATRICULA INMOBILIARIA

Certificado generado con el Pin No: 2409114733100429940

Nro Matrícula: 074-127675

Pagina 2 TURNO: 2024-074-1-37620

Impreso el 11 de Septiembre de 2024 a las 10:16:16 AM

"ESTE CERTIFICADO REFLEJA LA SITUACION JURIDICA DEL INMUEBLE
HASTA LA FECHA Y HORA DE SU EXPEDICION"

No tiene validez sin la firma del registrador en la ultima página

=====

FIN DE ESTE DOCUMENTO

El interesado debe comunicar al registrador cualquier falla o error en el registro de los documentos

USUARIO: Realtech

TURNO: 2024-074-1-37620

FECHA: 11-09-2024

EXPEDIDO EN: BOGOTA

SUPERINTENDENCIA DE NOTARIADO Y REGISTRO DE LA FE PÚBLICA OFICINA DE REGISTRO DE INSTRUMENTOS PUBLICOS DE DUITAMA (SNR) SUPERINTENDENCIA DE NOTARIADO Y REGISTRO DE LA GUARDA DE LA FE PÚBLICA OFICINA DE REGISTRO DE INSTRUMENTOS PUBLICOS DE DUITAMA (SNR)

BLADIMIR ORLANDO ROJAS ORTEGA
REGISTRADOR SECCIONAL

SUPERINTENDENCIA DE NOTARIADO Y REGISTRO DE LA FE PÚBLICA OFICINA DE REGISTRO DE INSTRUMENTOS PUBLICOS DE DUITAMA (SNR) SUPERINTENDENCIA DE NOTARIADO Y REGISTRO DE LA GUARDA DE LA FE PÚBLICA OFICINA DE REGISTRO DE INSTRUMENTOS PUBLICOS DE DUITAMA (SNR)

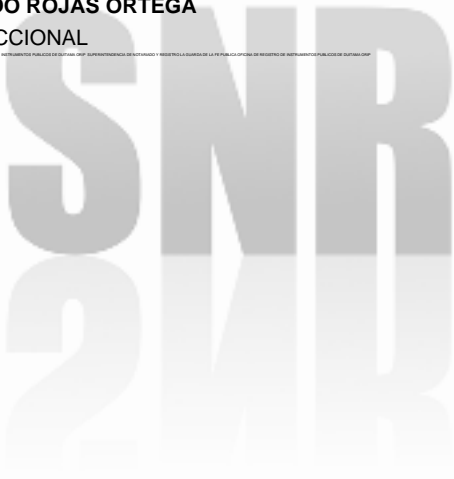

SUPERINTENDENCIA
DE NOTARIADO
& REGISTRO
La guarda de la fe pública



OFICINA DE REGISTRO DE INSTRUMENTOS PUBLICOS DE DUITAMA
CERTIFICADO DE TRADICION
MATRICULA INMOBILIARIA

Certificado generado con el Pin No: 2409115157100429939

Nro Matrícula: 074-127668

Pagina 1 TURNO: 2024-074-1-37619

Impreso el 11 de Septiembre de 2024 a las 10:16:16 AM

"ESTE CERTIFICADO REFLEJA LA SITUACION JURIDICA DEL INMUEBLE
HASTA LA FECHA Y HORA DE SU EXPEDICION"

No tiene validez sin la firma del registrador en la ultima página

CIRCULO REGISTRAL: 074 - DUITAMA DEPTO: BOYACA MUNICIPIO: DUITAMA VEREDA: CENTRO

FECHA APERTURA: 07-12-2023 RADICACIÓN: 2023-074-6-9304 CON: ESCRITURA DE: 23-11-2023

CODIGO CATASTRAL: COD CATASTRAL ANT: SIN INFORMACION

NUPRE:

ESTADO DEL FOLIO: **ACTIVO**

DESCRIPCION: CABIDA Y LINDEROS

GARAJE SEIS CON coeficiente de propiedad 1.61% cuyos linderos y demas especificaciones obran en ESCRITURA 2644, 2023/11/23, NOTARIA PRIMERA DUITAMA. Artículo 8 Parágrafo 1º. de la Ley 1579 de 2012

AREA Y COEFICIENTE

AREA - HECTAREAS: 0 METROS CUADRADOS: 11 CENTIMETROS CUADRADOS: 6400

AREA PRIVADA - METROS CUADRADOS: CENTIMETROS CUADRADOS: / AREA CONSTRUIDA - METROS CUADRADOS: CENTIMETROS: CUADRADOS

COEFICIENTE : 1.61%%

COMPLEMENTACION:

1. -ESCRITURA 928 DEL 3/5/2021 NOTARIA PRIMERA 1 DE DUITAMA REGISTRADA EL 13/5/2021 POR ENGLOBE DE: SANCHEZ RIVERA CONSTRUCCIONES S.A.S. "CONSTRUSANRIV S.A.S" REGISTRADA EN LA MATRÍCULA 074-120357 .--

DIRECCION DEL INMUEBLE

Tipo Predio: URBANO

1) KR 25 A # 7 A - 31 ED "TORRE AMERICAS" GARAJE SEIS

DETERMINACION DEL INMUEBLE: GARAJE

DESTINACION ECONOMICA:

MATRICULA ABIERTA CON BASE EN LA(s) SIGUIENTE(s) (En caso de integración y otros)

074 - 120357

ANOTACION: Nro 001 Fecha: 27-11-2023 Radicación: 2023-074-6-9304

Doc: ESCRITURA 2644 DEL 23-11-2023 NOTARIA PRIMERA DE DUITAMA

VALOR ACTO: \$0

ESPECIFICACION: LIMITACION AL DOMINIO: 0317 CONSTITUCION REGLAMENTO DE PROPIEDAD HORIZONTAL

PERSONAS QUE INTERVIENEN EN EL ACTO (X-Titular de derecho real de dominio,I-Titular de dominio incompleto)

A: SANCHEZ RIVERA CONSTRUCCIONES S.A.S. "CONSTRUSANRIV S.A.S".

NIT# 9009830485 X

NRO TOTAL DE ANOTACIONES: *1*

SALVEDADES: (Información Anterior o Corregida)



OFICINA DE REGISTRO DE INSTRUMENTOS PUBLICOS DE DUITAMA
CERTIFICADO DE TRADICION
MATRICULA INMOBILIARIA

Certificado generado con el Pin No: 2409115157100429939

Nro Matrícula: 074-127668

Pagina 2 TURNO: 2024-074-1-37619

Impreso el 11 de Septiembre de 2024 a las 10:16:16 AM

"ESTE CERTIFICADO REFLEJA LA SITUACION JURIDICA DEL INMUEBLE
HASTA LA FECHA Y HORA DE SU EXPEDICION"

No tiene validez sin la firma del registrador en la ultima página

=====

FIN DE ESTE DOCUMENTO

El interesado debe comunicar al registrador cualquier falla o error en el registro de los documentos

USUARIO: Realtech

TURNO: 2024-074-1-37619

FECHA: 11-09-2024

EXPEDIDO EN: BOGOTA

SUPERINTENDENCIA DE NOTARIADO Y REGISTRO DE LA FE PÚBLICA OFICINA DE REGISTRO DE INSTRUMENTOS PUBLICOS DE DUITAMA, DPT. SUPERINTENDENCIA DE NOTARIADO Y REGISTRO DE LA GUARDA DE LA FE PÚBLICA OFICINA DE REGISTRO DE INSTRUMENTOS PUBLICOS DE DUITAMA, DPT.

BLADIMIR ORLANDO ROJAS ORTEGA
REGISTRADOR SECCIONAL

SUPERINTENDENCIA DE NOTARIADO Y REGISTRO DE LA FE PÚBLICA OFICINA DE REGISTRO DE INSTRUMENTOS PUBLICOS DE DUITAMA, DPT. SUPERINTENDENCIA DE NOTARIADO Y REGISTRO DE LA GUARDA DE LA FE PÚBLICA OFICINA DE REGISTRO DE INSTRUMENTOS PUBLICOS DE DUITAMA, DPT.

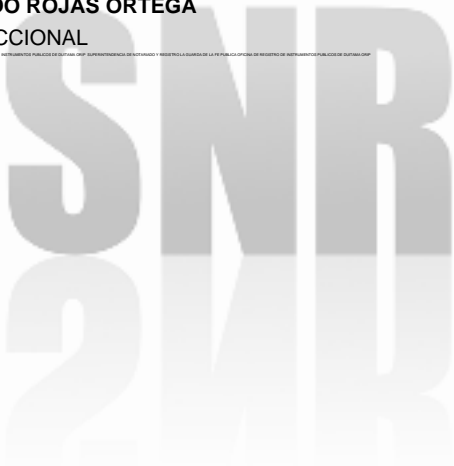

SUPERINTENDENCIA
DE NOTARIADO
& REGISTRO
La guarda de la fe pública