



QR validez del avalúo



AVALÚOS - CONSTRUCTORA - INTERVENTORIA
Informe de Valuación de un Inmueble de uso Vivienda Urbano

Fecha del avalúo		Fecha de visita	28/08/2024
Dirigido a	Caja Promotora de Vivienda Militar y de Policía		
Dirección	LOTE 2		
Barrio	SAN FRANCISCO		
Ciudad	Morroa		
Departamento	Sucre		
Propietario	ARROYO GUZMAN SHIRLEY ESTHER		

MIEMBROS DE LA LONJA DE BOGOTÁ-Oficina: CI 151 #18A-34 OF. 505 Bogotá; PBX: 6019159007 Ext. 101
Página web: www.losrosales.com Email: avaluos@losrosales.com
Bogotá D.C.-COLOMBIA



AVALÚOS - CONSTRUCTORA - INTERVENTORIA

Bogotá D.C.,

Señor(es):

Caja Promotora de Vivienda Militar y de Policía

Avalúo solicitado por: DAVID ENRIQUE CHÁVEZ ARROYO

Ciudad

Apreciado(s) Señor(es)

Atendiendo su amable solicitud, adjunto a la presente le estamos enviando el informe de Valuación correspondiente al Valor de Mercado del bien inmueble de propiedad de **ARROYO GUZMAN SHIRLEY ESTHER** ubicado en la LOTE 2 SAN FRANCISCO, de la ciudad de Morroa.

Para la determinación del valor comercial del inmueble objeto de avalúo, de acuerdo con lo establecido en el Decreto 1420 del 24 de julio de 1998 y su correspondiente resolución reglamentaria Resolución 620 del 23 de septiembre de 2008 expedida por el Instituto Geográfico Agustín Codazzi, por la cual se establecen los procedimientos para los avalúos ordenados dentro del marco de la Ley 388 de 1997.

Según los criterios analizados, nuestro Avalúo arrojó un valor de \$127,180,000.00 pesos m/cte (Ciento veintisiete millones ciento ochenta mil).

Atentamente,

Los Rosales Constructora Inmobiliaria S.A.S.

MIEMBROS DE LA LONJA DE BOGOTÁ-Oficina: Cl 151 #18A-34 OF. 505 Bogotá; PBX: 6019159007 Ext. 101

Página web: www.losrosales.com Email: avaluos@losrosales.com

Bogotá D.C.-COLOMBIA

VALOR COMERCIAL						
Tipo de Área	Descripción	Área	Unidad	Valor unitario	%	Valor total
Area de Terreno		96	M2	\$240,000.00	18.12%	\$23,040,000.00
Area Construida		82	M2	\$1,270,000.00	81.88%	\$104,140,000.00
TOTALES					100%	\$127,180,000
Valor en letras Ciento veintisiete millones ciento ochenta mil Pesos Colombianos						

Perito actuante



CARLOS ALBERTO CONTRERAS PEREZ
RAA Nro: AVAL-3838786
C.C: 3838786

VALORES/TIPO DE AREA.			INFORMACIÓN UVR	
	Terreno	Construcción	Valor UVR	1
Integral	0	0	Valor del avalúo en UVR	127,180,000.00
Proporcional	0	127,180,000	Valor asegurable	127,180,000
% valor proporcional		100	Tiempo esperado comercialización	12
Calificación garantía				
Observación calificación				
Observación				

Código	LRCAJA-88035450	Propósito	Modelo 8-14	Tipo avalúo	valor comercial
Datos del dirigido a:					
Dirigido A	Caja Promotora de Vivienda Militar y de Policía				
Tipo identificación	NIT.	Documento	NIT 860021967-7	Email	
Datos del solicitante:					
Solicitante	DAVID ENRIQUE CHÁVEZ ARROYO				
Tipo identificación	C.C.	Documento	88035450	Teléfono	3204360605
Email	david.chavez4413@correo.policia.gov.co				
Datos del propietario:					
Propietario	ARROYO GUZMAN SHIRLEY ESTHER				
Tipo identificación	C.C.	Documento	23220321	Ocupante	Propietario
Datos del inmueble objeto de avalúo:					
Dirección	LOTE 2				
Conjunto	N/A				
Ciudad	Morroa	Departamento	Sucre	Estrato	2
Sector	Urbano	Barrio	SAN FRANCISCO	Ubicación	Terreno – Construcción
Tipo Inmueble	Casa	Tipo subsidio	VIS vivienda de interes Social	Sometido a PH	No
Observación	El Avaluador ha inspeccionado personalmente el bien objeto del Informe de Avalúo el día 29 de agosto de 2024 en dicha visita se observó lo siguiente. El inmueble objeto de avalúo se encuentra ubicado con la nomenclatura urbana Carrera 3B # 14 - 67 Barrio San Francisco del municipio de Morroa – Sucre, Nomenclatura de material vidrio observada en la fachada del inmueble. Cuenta con servicios públicos (agua, energía y gas), contadores instalados y funcionales.				

Uso actual	Vivienda	Piso inmueble	1		
Clase inmueble	Unifamiliar	Otro		Método evaluación	METODO MERCADO Y REPOSICION
Justificación de Metodología	<p>Para la determinación del valor comercial del inmueble objeto de avalúo, de acuerdo con lo establecido en el Decreto 1420 del 24 de julio de 1998 y su correspondiente resolución reglamentaria Resolución 620 del 23 de septiembre de 2008 expedida por el Instituto Geográfico Agustín Codazzi, por la cual se establecen los procedimientos para los avalúos ordenados dentro del marco de la Ley 388 de 1997; se utiliza el siguiente (s) método(s):</p> <p>MÉTODO DE COMPARACIÓN O DE MERCADO: Es la técnica valuatoria que busca establecer el valor comercial del bien, a partir del estudio de las ofertas o transacciones recientes, de bienes semejantes y comparables al del objeto de avalúo. Tales ofertas o transacciones deberán ser clasificadas, analizadas e interpretadas para llegar a la estimación del valor comercial.</p> <p>MÉTODO DE COSTO DE REPOSICIÓN: Es el que busca establecer el valor comercial del bien objeto de avalúo a partir de estimar el costo total de la construcción a precios de hoy, un bien semejante al del objeto de avalúo, y restarle la depreciación acumulada. Para la depreciación de las construcciones se deben emplear modelos continuos y no los discontinuos o en escalera. Deberá adoptarse un sistema que tenga en cuenta la edad y el estado de conservación, tal como lo establece Fitto y Corvini.</p>				
ÁREAS JURÍDICAS			UND	VALOR	
AREA DE TERRENO			M2	96	
AREA CONSTRUIDA			M2	96	
ÁREAS CATASTRAL			UND	VALOR	
AREA DE TERRENO			M2	192	
AREA CONSTRUIDA			M2	0	
AVALUO CATASTRAL 2024			PESOS	1410000	
ÁREAS MEDIDAS EN VISITA			UND	VALOR	
AREA DE TERRENO			M2	96	
AREA PISO 1			M2	82	
ÁREAS POR NORMA				VALOR	
Indice ocupación			n/a	0	
Indice construcción			n/a	0	
Forma Geometrica	Rectangular	Frente	6		
Fondo	16	Relación frente fondo	2.66		
Perspectivas de valoración	De acuerdo a las condiciones del sector y a la dinámica de mercado del mismo, se consideran perspectivas de valoración medias				
Actualidad edificadora	No se observó actividad edificadora en su entorno inmediato.				

Comportamiento Oferta y Demanda

Del análisis del segmento del mercado relativo a los inmuebles comparables con el que se valora se deduce que la oferta en la zona es media, y se considera que la demanda es media.

Acuerdo Decreto	Documento Técnico del Esquema Basico de Ordenamiento Territorial de Morroa
Area Del Lote	96
Forma Del Lote	Rectangular
Topografia	Plana
# Unidades Predios(Predios subdivididos físicamente)	No
Clasificacion Del Suelo	Urbano
Uso Principal Norma	Residencial
Uso Compatible Norma	Comercial
Uso Condicionado Norma	Institucional
Uso Prohibido Norma	Industrial
Tratamiento	n/a
Actuaciones Estrategicas	No.
Indice DeOcupacion	0.8
Indice DeContruccion	1
Antejardin	1.5 metros
AislamientoPosterior	2.5 metros
Aislamiento Lateral	El retiro lateral mínimo es de 1.5 m o adosarse
Altura Permitida	3 pisos
Densidad	Normal
Amenaza Riesgo Inundacion	No
Amenaza Riesgo Movimiento en masa	No
Suelos De Proteccion	No
Patrimonio	No
Observaciones Reglamentación urbanística:	Acuerdo: Esquema Básico de Ordenamiento Territorial de Morroa. Ficha Normativa: N/A

Tratamiento: N/A

Uso: Residencial 1 (ZR1).

IO: El índice máximo de ocupación es del 80% del área del lote.

IC: Será del 100%.

Aislamiento: Frentes: Será el que indique el plan vial por 1.50 m como mínimo. Fondo: El retiro del fondo mínimo será de 2.5 m, Lateral: El retiro lateral mínimo es de 1. m o adosarse por un lado. Cesiones obligatorias al municipio: El área necesaria para futuras ampliaciones de vías, antejardín y andén, según la vía que da frente al lote.

Altura Máxima: La altura máxima es de 3 m, en el primer piso y de 2.80 m, en el segundo piso.

ESCRITURAS

Nro. escritura	Tipo	Fecha	Notaria	Ciudad
157	EscrituraDePropiedad	22/02/2024	Única	Corozal

MATRÍCULAS

Nro. Matrícula	Fecha	Cédula catastral	Detalle
342-47500	28/08/2024	0100000001070014000000000	Casa

Observación	La presente tasación no constituye un estudio de títulos, ni se asume responsabilidad por vicios ocultos u otras características del inmueble.
-------------	--

INFORMACIÓN GARAJES

Número	Tipo	Matrícula	Area(mts 2)	Unidad	Capacidad	Forma	Cubierto	Servidumbre	Total Garajes
0	Común uso exclusivo	N/A		Mt2			No	no	0

INFORMACIÓN DEPÓSITOS

Número	Tipo	Matrícula	Area(mts 2)
0	Privado	N/A	

Observación	El inmueble no cuenta con garajes.
-------------	------------------------------------

SERVICIOS PÚBLICOS

	Sector	Inmueble
Energía	SI	SI
Acueducto	SI	SI

AMOBILIAMIENTO URBANO

	Sector
Alumbrado	SI
Arborizacion	SI

Alcantarillado	SI	SI	Alamedas	NO	
Gas	SI	SI	Ciclo rutas	NO	
CARACTERISTICAS					
Uso predominante	Residencial	Área de actividad	Residencial.	Demanda / Interés	Media
Estrato	2	Barrio legal	Si	Topografia	Plana
Transporte	Bueno	Condiciones de salubridad	Bueno		
EQUIPAMIENTO			VIAS, ANDENES Y SARDINELES		
	Nivel	Nivel Distancia		Sector	Conservación
Zonas recreativas	Bueno	0-100	Andenes	NO	
Áreas verdes	Bueno	0-100	Sardineles	NO	
Estacionamiento	Bueno	300-400	Vías pavimentadas	NO	
Asistencial	Bueno	100-200	Tipo de vía	Vía en estado natural en buen estado de conservación	
Escolar	Bueno	100-200			
Comercial	Bueno	100-200			
IMPACTO AMBIENTAL					
Aire	NO	Basura	NO	Inseguridad	NO
Ruido	NO	Aguas	NO	Otro	NO
Observación:	El Entorno al predio se observó el uso residencial donde se desarrollan principalmente las actividades residenciales y comerciales a baja escala, el sector cuenta con todos los servicios públicos disponibles los cuales se encuentran activos en el predio, las vías de acceso se encuentran sin pavimentar en buen estado de conservación. no presenta ninguna problemática social ni de salubridad, predio cercano a parques, instituciones educativas, canchas deportivas, restaurantes y comercio en general.				

Estado de la conservación	Bueno	Estructura	Tradicional	Estructura reforzada	NO
Material construcción	Bloque	Tipo estructura	Mampostería Confinada		
Daños por Sismos	NO	Ajustes sismos resistentes	NO	Cubierta	teja de fibrocemento
Fachada	pañete y pintura	Ancho fachada	3-6 metros	Irregularidad planta	No
Irregularidad altura	No	Tipología vivienda	Casa Continua	Otro tipología vivienda	
Año construcción	2019	Edad Inmueble	5 años	Vida útil	70 años
Estado construcción	Usada	%Avance	N/A		
Licencia construcción	No suministrada				
Observación	<p>Estructura en aparente buen estado de conservación en el momento de la visita, no se observa grietas o fallas a simple vista.</p> <p>La presente tasación no constituye un dictamen estructural, de cimentación o de cualquier otra rama de la ingeniería civil o la arquitectura, por lo tanto, no puede ser utilizado para fines relacionados con esas ramas; ni se asume responsabilidad por vicios ocultos u otras características del inmueble.</p>				

INFORMACIÓN DEPENDENCIAS					
Sala	1	Comedor	1	Cocina	Sencilla
Baños Sociales	1	Patio interior	1	Habitaciones	2
Closet	0	Baños privados	0	Estar	0
Bodega	0	Estudio	0	Cuarto servicio	0

Baños servicio	0	Zona ropas	1	Local	0
Balcón	0	Jardin	0	Zona verde	No
Oficina	0	Ventilación	Bueno	Iluminación	Bueno
Observación	Casa. Consta de: sala: 1, Comedor: 1, Cocina: Sencilla, Baño social: 1, Patio interior: 1, Habitaciones: 2, Zona ropas: 1, Ventilación: Bueno, Iluminación: Bueno				

	Sala	Comedor	Cocina	Baño	Piso	Techo	Muro	Carpintería
Calidad	Normal	Normal	Normal	Normal	Normal	Normal	Normal	Normal
Estado	Bueno.	Bueno.	Bueno.	Bueno.	Bueno.	Bueno.	Bueno.	Bueno.
Observación	Predio con muros en bloque de cemento pañetados y pintados en la parte interna, pisos en cerámica, cubierta en láminas onduladas de fibrocemento con cielo raso en láminas de yeso cartón, baño sencillo enchapado en pisos y paredes, cocina sencilla con mesón en concreto con revestimiento en cerámica con lavaplatos en acero inoxidable, puerta principal metálica e internas en madera, ventanas en aluminio y vidrio.							

Dirección: LOTE 2 | SAN FRANCISCO | Morroa | Sucre

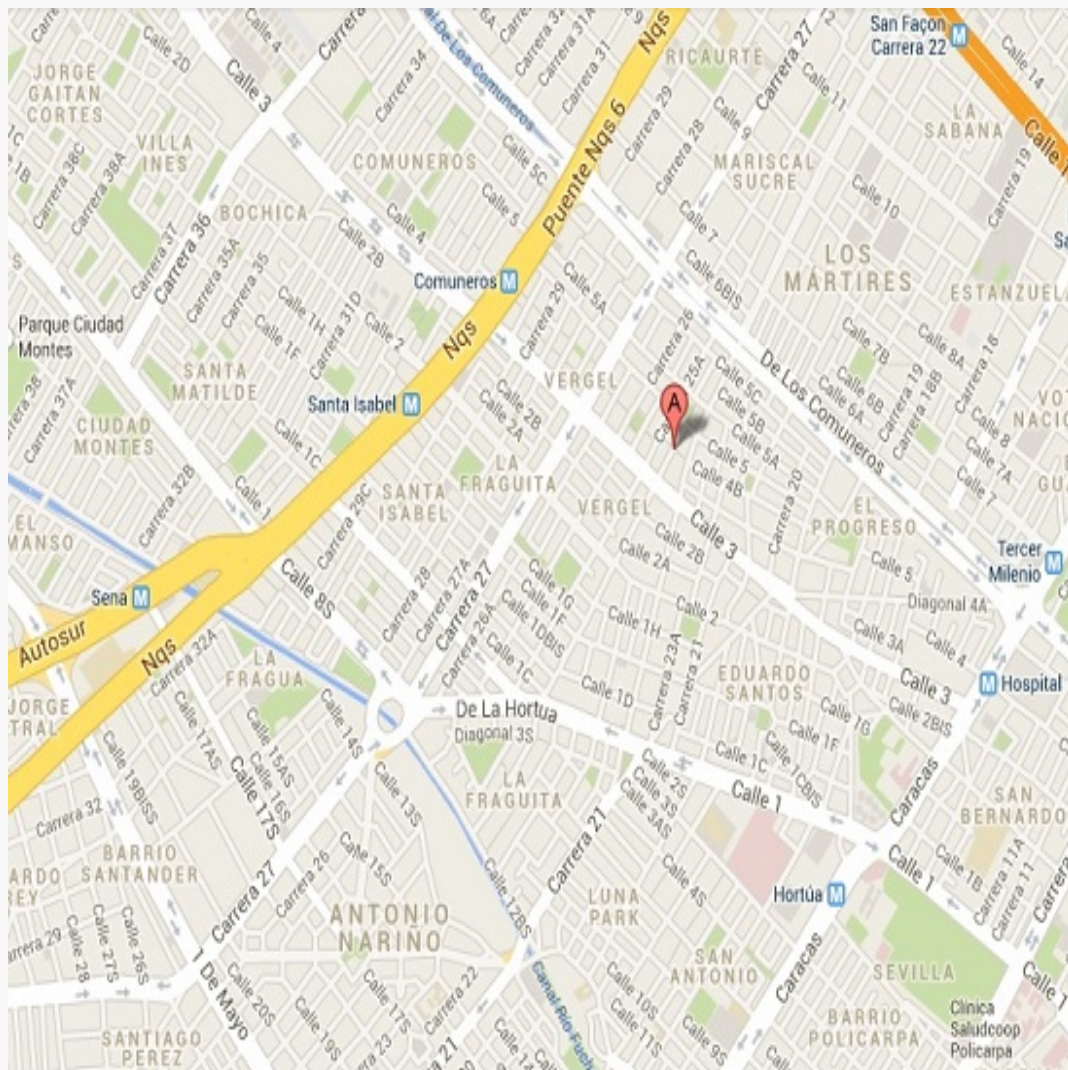

LATITUD

MAGNA SIRGAS: 9.33764983824003
GEOGRAFICAS : 9° 20' 15.54''

LONGITUD

MAGNA SIRGAS: -75.30400370592322
GEOGRAFICAS : 75° 18' 14.4144''

#	DIRECCION	VALOR VENTA	NEG	VALOR DEPURADO	TELEFONO	TERRENO M2	TAMANO CONSTRUCCI ON M2	VALOR CONSTRUCCION M2	VALOR CONSTRUCCION
1	Casa - Barrio Versalles	\$180,000,000	0.95	\$171,000,000	3106508565	120	90	\$1,589,462	\$143,051,580
2	Lote - Morroa Sucre	\$35,000,000	0.9	\$31,500,000	3013245785	120		\$	\$0
3	Lote - Morroa Sucre	\$32,000,000	0.95	\$30,400,000	3207278611	120		\$	\$0
Del inmueble						96	82		

#	TOTAL SIN CONSTRUCCION	TERRENO M2	FACTOR TAMANO	FACTOR UBICACION	FACTOR HOMOLOGADO	RESULTADOS
1	\$27,948,420	\$232,904	1.0	0.95	0.95	\$221,258
2	\$31,500,000	\$262,500	1.0	0.95	0.95	\$249,375
3	\$30,400,000	\$253,333	1.0	1.0	1.00	\$253,333
					PROMEDIO	\$241,322.22
					DESV. STANDAR	\$17,488.19
					COEF. VARIACION	7.25%

TERRENO	ADOPTADOM2	\$240,000.00	AREA	96	TOTAL	\$23,040,000.00
CONSTRUCCION	ADOPTADOM2	\$1,270,000.00	AREA	82	TOTAL	\$104,140,000.00
VALOR TOTAL	\$127,180,000.00					

Observaciones: El valor del metro cuadrado adoptado obedece al resultado de una investigación directa y al análisis de las ofertas y compraventas encontradas en sectores homogéneos del municipio de Morroa.					
Enlaces: <div>1.-Oferta tomada en visita2.-Oferta tomada en visita3.-Oferta tomada en visita</div>					

Depreciación Fitto y Corvini

Area construida total	82
Area construida vendible	82
Valor M2 construido	\$1,612,510
Valor reposición M2	\$132,225,820
Valor reposición presupuesto M2	\$1,612,510
Fuente	Construdata 211
Factor ajuste %	%
Valor reposición M2 ajustado	\$1,612,510
Calificación estado conservación	3
Vida útil	70
VetusTez	5
Edad en % de vida útil	7.14 %
Fito y corvin %	21.17 %
Valor reposición depreciado	\$1,271,142
Valor adoptado depreciado	\$1,270,000
Valor total	\$104,140,000

Observaciones: El valor de reposicion a nuevo fue tomado de la revista construdata edicion 211 Costos Barranquilla prototipo de vivienda VIP.

Plano



Foto Selfie



Vía frente al inmueble

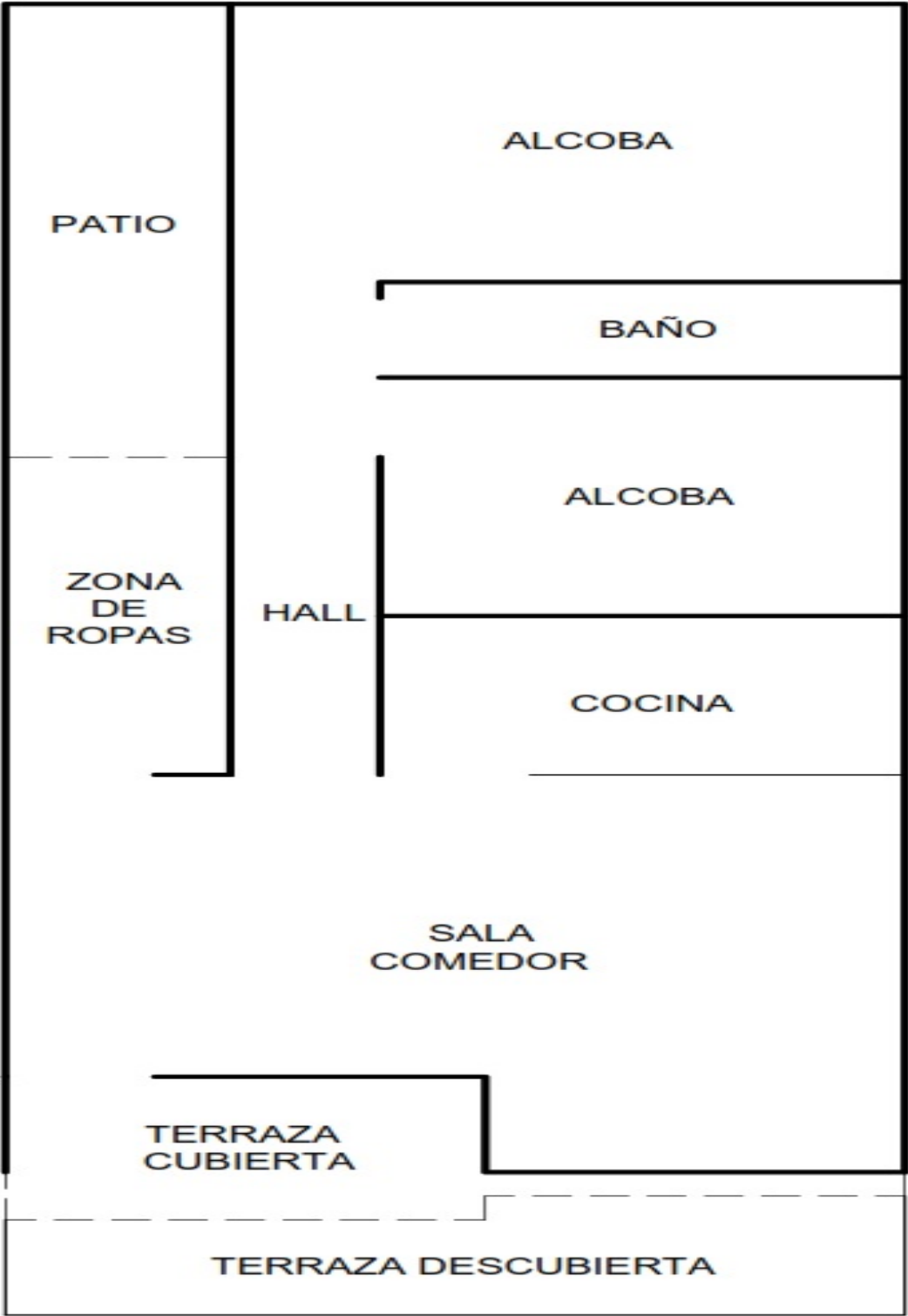

Contador de Energia



Contador de Agua



Contador de Gas



Fachada del Inmueble



Nomenclatura



Sala



Comedor



Cocina



Zona de Ropas



Hab. 1 o Habitación Principal



Habitación 2



Baño Social 1



Terraza Inmueble



VOCABULARIO: PRECIO: Es un término que se utiliza para la cuantía que se solicita, ofrece o paga por un bien o servicio. El precio de venta es un hecho histórico. **COSTO:** es el precio pagado por los bienes y servicios o la cantidad exigida para crear o producir el bien o el servicio. **MERCADO:** un mercado es el entorno en el que se comercializan bienes y servicios entre compradores y vendedores a través de un mecanismo de precios. --- **AVALÚO:** Es el estudio o proceso mediante el cual se estima y documenta el valor de un bien o bien inmueble, servicio, actividad, cosa u objeto, de acuerdo a la apreciación personal expresada por un profesional que cuenta con los conocimientos técnicos, aplique normas y procedimientos generalmente aceptados en esta especialidad. --- **VALOR COMERCIAL:** Es el precio más probable en que se podría comercializar un bien, en las circunstancias prevalecientes a la fecha del avalúo, en un plazo razonable de exposición, en una transacción llevada a cabo entre un oferente y un demandante libre de presiones, bien informados.

ABREVIACIONES: Apartamento: APTO ó AP --- TORRE: TO --- LOTE: LO --- CASA: CS o CA --- AVENIDA: AV --- CALLE: CL --- CARRERA: CRA ó KR--- Diagonal: Diag. --- Conjunto: CJ --- Edificio: ED --- Residencial: Res --- Etapa: ET --- SIN Estrato: SE---Matrícula inmobiliaria: M.I.--- Certificado de libertad y tradición: CLT---- SIN INFORMACIÓN: S/I

----- **METODOLOGÍA:** Para la determinación del valor comercial del inmueble objeto de avalúo, de acuerdo con lo establecido en el **Decreto 1420 del 24 de julio de 1998** y su correspondiente resolución reglamentaria **Resolución 620 del 23 de septiembre de 2008** expedida por el Instituto Geográfico Agustín Codazzi, por la cual se establecen los procedimientos para los avalúos ordenados dentro del marco de la **Ley 388 de 1997**:

1. Método de comparación o de mercado: Es la técnica valuatoria que busca establecer el valor comercial del bien, a partir del estudio de las ofertas o transacciones recientes, de bienes semejantes y comparables al del objeto de avalúo. Tales ofertas o transacciones deberán ser clasificadas, analizadas e interpretadas para llegar a la estimación del valor comercial.

2. Método de capitalización de rentas o ingresos: Es la técnica valuatoria que busca establecer el valor comercial de un bien, a partir de las rentas o ingresos que se puedan obtener del mismo bien, o inmuebles semejantes y comparables por sus características físicas, de uso y ubicación, trayendo a valor presente la suma de los probables ingresos o rentas generadas en la vida remanente del bien objeto de avalúo, con una tasa de capitalización o interés.

3. Método de costo de reposición: Es el que busca establecer el valor comercial del bien objeto de avalúo a partir de estimar el costo total de la construcción a precios de hoy, un bien semejante al del objeto de avalúo, y restarle la depreciación acumulada. Para la depreciación de las construcciones se deben emplear modelos continuos y no los discontinuos o en escalera. Deberá adoptarse un sistema que tenga en cuenta la edad y el estado de conservación, tal como lo establece Fitto y Corvini.

4-) Método o técnica Residual: Es el que busca establecer el valor comercial del bien, normalmente para el terreno, a partir de estimar el monto total de las ventas de un proyecto de construcción, acorde con la reglamentación urbanística vigente y de conformidad con el mercado del bien final vendible, en el terreno objeto de avalúo. Este método (técnica) debe desarrollarse bajo el principio de mayor y mejor uso.

El valuador confirma que: el informe de valuación es confidencial para las partes, hacia quien está dirigido o sus asesores profesionales, para el propósito específico del encargo; no se acepta ninguna responsabilidad ante ninguna tercera parte, y el valuador no acepta ninguna responsabilidad por la utilización inadecuada del informe. Se prohíbe la publicación del informe en todo o en parte, o cualquier referencia al mismo, o a las cifras de valuación contenidas en él, o los nombres y afiliación profesional de los valuadores, sin el consentimiento escrito del Valuador. ---- **El profesional que firma** declara que no tiene hoy, ni espera tener en el futuro, interés en la propiedad valorada; ni participación en los usos que se hagan del avalúo, ni con las personas que participen en la operación. Ha inspeccionado el inmueble personalmente y/o su equipo de trabajo con RAA vigente, y la información es la observada; los inconvenientes y limitaciones que pueda tener el bien y su

vecindario, están mencionados. Además, se mantendrá un nivel de confidencialidad, acorde a las exigencias de **Los Rosales Constructora Inmobiliaria S.A.S.** ---No es responsabilidad del valuador, el uso de este informe, para un fin distinto al que fue solicitado. --- **La valuación se llevó a cabo conforme a un código de ética** y normas de conducta. El Valuador ha cumplido los requisitos de formación de su profesión. Se adjunta el registro RAA de evaluador en el presente informe. Las descripciones de hechos presentadas en el informe son correctas hasta donde el Valuador alcanza a conocer. Los análisis y resultados solamente se ven restringidos por las hipótesis y condiciones restrictivas que se describen en el informe.

La compañía valuadora así como el valuador no serán responsables de la veracidad de la información urbanística que afecte o haya afectado el inmueble objeto del predio en el momento de la realización del avalúo. El evaluador deberá dejar consignadas las inconsistencias que observe. --- **La compañía valuadora** así como el valuador no serán responsables de la veracidad de la información y ubicación del bien, informada por el solicitante; los antecedentes de propiedad asentados en el presente Avalúo es la contenida en la documentación oficial proporcionada por el solicitante del propio Avalúo y/o propietario del bien a valorar y/o entidad pública o privada solicitante del avalúo, la cual asumimos como correcta y se recibe de buena fe. Entre ella, podemos mencionar la escritura de propiedad o propiedad horizontal, certificado de libertad y tradición, entre otros. --- **El presente Avalúo es de USO exclusivo del(os) solicitante(s)** para el destino o propósito expresado en el mismo, por lo que no podrá ser utilizado para fines distintos. --- **La presente tasación no constituye un dictamen estructural, de cimentación, de hidrología, de suelos, de sismología,** o de cualquier otra rama de la ingeniería civil o la arquitectura, por lo tanto, no puede ser utilizado para fines relacionados con esas ramas ni se asume responsabilidad por vicios ocultos u otras características del inmueble que no puedan ser apreciadas en una visita normal de inspección física para efectos de tasación. Incluso cuando se aprecien algunas características que puedan constituir anomalías con respecto al estado de conservación normal -**según la vida útil consumida** de un inmueble o a su estructura, el valuador no asume mayor responsabilidad que así indicarlo cuando son detectadas, ya que aunque se presenten estados de conservación malos o ruinosos, es obligación del perito realizar la tasación según los criterios y normas vigentes y aplicables según el propósito del mismo. -- **No se han tenido** en cuenta en la elaboración del presente informe, posibles contingencias o afectaciones de orden jurídico, tales como: Titulación, Modos de Adquisición de Dominio, limitaciones de dominio, Contratos de Tenencia, Demandas Pendientes y en general cualquier asunto de carácter legal. El valor asignado se entiende como valor presente del inmueble tal y como se encontraba al momento de efectuar la visita de inspección. **Por tales motivos, el presente avalúo, no representa en ninguno de los casos un estudio de títulos.** --- Los valores comerciales asignados a los inmuebles, tienen que ver directamente con el área determinada en los documentos públicos suministrados por el interesado y/o áreas susceptibles de legalizar de acuerdo a la normatividad aplicable. --**Vigencia del avalúo: decretos 1420/1998 y 422/2000**, expedidos por el Ministerio de Hacienda y Crédito Público y ministerio de Desarrollo Económico, el presente avalúo tiene una **vigencia de un año**, contado desde la fecha expedición, siempre y cuando las condiciones físicas, intrínsecas, extrínsecas y normativas del inmueble valuado, no sufran cambios significativos, así como tampoco se presenten variaciones representativas del mercado inmobiliario comparable. Por otra parte, el **Decreto 145/2000**, "por medio del cual se establecen las condiciones de los créditos de vivienda individual a largo plazo, el avalúo practicado para tal fin, debe encontrarse dentro de los **seis (6) meses** anteriores al otorgamiento del crédito" --- **FAVORABILIDAD:** La finalidad de un proceso valuatorio, es dar valor, por tal motivo cuando se da un concepto de favorabilidad, este está sujeto al cumplimiento de las políticas exigidas por la entidad a la que se le está dirigiendo el avalúo, la cual establece los requisitos para dar un concepto, de acuerdo a los requerimientos internos de dicha entidad. La favorabilidad es un concepto independiente al valor del avalúo, el cual no se afecta por dicho concepto. NO es responsabilidad del perito y/o de Los Rosales dicho concepto, el cual se aporta de buena fe, es responsabilidad de a quien se dirige el avalúo verificar de acuerdo a sus políticas.

FINAL DEL INFORME AVALÚO LRCAJA-88035450



PIN de Validación: b3d70aee



https://www.raa.org.co



Corporación Autorregulador Nacional de Avaluadores - ANA

NIT: 900796614-2

Entidad Reconocida de Autorregulación mediante la Resolución 20910 de 2016 de la Superintendencia de Industria y Comercio

El señor(a) CARLOS ALBERTO CONTRERAS PEREZ, identificado(a) con la Cédula de ciudadanía No. 3838786, se encuentra inscrito(a) en el Registro Abierto de Avaluadores, desde el 23 de Mayo de 2018 y se le ha asignado el número de avaluador AVAL-3838786.

Al momento de expedición de este certificado el registro del señor(a) CARLOS ALBERTO CONTRERAS PEREZ se encuentra actualizado y encuentra inscrito en las siguientes categorías y alcances:

Categoría 1 Inmuebles Urbanos

Alcance

- Casas, apartamentos, edificios, oficinas, locales comerciales, terrenos y bodegas situados total o parcialmente en áreas urbanas, lotes no clasificados en la estructura ecológica principal, lotes en suelo de expansión con plan parcial adoptado.

Fecha de inscripción
23 Mayo 2018

Regimen
Regimen de Transición

Fecha de actualización
02 Mayo 2022

Regimen
Régimen Académico

Categoría 2 Inmuebles Rurales

Alcance

- Terrenos rurales con o sin construcciones, como viviendas, edificios, establos, galpones, cercas, sistemas de riego, drenaje, vías, adecuación de suelos, pozos, cultivos, plantaciones, lotes en suelo de expansión sin plan parcial adoptado, lotes para el aprovechamiento agropecuario y demás infraestructura de explotación situados totalmente en áreas rurales.

Fecha de inscripción
23 Mayo 2018

Regimen
Regimen de Transición

Fecha de actualización
02 Mayo 2022

Regimen
Régimen Académico

Categoría 3 Recursos Naturales y Suelos de Protección

Alcance

- Bienes ambientales, minas, yacimientos y explotaciones minerales. Lotes incluidos en la estructura ecológica principal, lotes definidos o contemplados en el Código de recursos Naturales Renovables y daños ambientales.

Fecha de inscripción
05 Feb 2020

Regimen
Régimen Académico

Página 1 de 5



PIN de Validación: b3d70aee



Categoría 4 Obras de Infraestructura

Alcance

- Estructuras especiales para proceso, puentes, túneles, acueductos y conducciones, presas, aeropuertos, muelles y demás construcciones civiles de infraestructura similar.

Fecha de inscripción
05 Feb 2020

Regimen
Régimen Académico

Categoría 5 Edificaciones de conservación Arqueológica y Monumentos Históricos

Alcance

- Edificaciones de conservación arquitectónica y monumentos históricos.

Fecha de inscripción
05 Feb 2020

Regimen
Régimen Académico

Categoría 6 Inmuebles Especiales

Alcance

- Incluye centros comerciales, hoteles, colegios, hospitales, clínicas y avance de obras. Incluye todos los inmuebles que no se clasifiquen dentro de los numerales anteriores.

Fecha de inscripción
05 Feb 2020

Regimen
Régimen Académico

Categoría 7 Maquinaria Fija, Equipos y Maquinaria Móvil

Alcance

- Equipos eléctricos y mecánicos de uso en la industria, motores, subestaciones de planta, tableros eléctricos, equipos de generación, subestaciones de transmisión y distribución, equipos e infraestructura de transmisión y distribución, maquinaria de construcción, movimiento de tierra, y maquinaria para producción y proceso. Equipos de cómputo: Microcomputadores, impresoras, monitores, módems y otros accesorios de estos equipos, redes, main frames, periféricos especiales y otros equipos accesorios de estos. Equipos de telefonía, electromedicina y radiocomunicación. Transporte Automotor: vehículos de transporte terrestre como automóviles, camperos, camiones, buses, tractores, camiones y remolques, motocicletas, motociclos, mototriciclos, cuatrimotos, bicicletas y similares.

Fecha de inscripción
05 Feb 2020

Regimen
Régimen Académico



PIN de Validación: b3d70aee



<https://www.raa.org.co>



Categoría 8 Maquinaria y Equipos Especiales

Alcance

- Naves, aeronaves, trenes, locomotoras, vagones, teleféricos y cualquier medio de transporte diferente del automotor descrito en la clase anterior.

Fecha de inscripción
05 Feb 2020

Regimen
Régimen Académico

Categoría 9 Obras de Arte, Orfebrería, Patrimoniales y Similares

Alcance

- Arte, joyas, orfebrería, artesanías, muebles con valor histórico, cultural, arqueológico, paleontológico y similares.

Fecha de inscripción
05 Feb 2020

Regimen
Régimen Académico

Categoría 10 Semovientes y Animales

Alcance

- Semovientes, animales y muebles no clasificados en otra especialidad.

Fecha de inscripción
05 Feb 2020

Regimen
Régimen Académico

Categoría 11 Activos Operacionales y Establecimientos de Comercio

Alcance

- Revalorización de activos, inventarios, materia prima, producto en proceso y producto terminado. Establecimientos de comercio.

Fecha de inscripción
05 Feb 2020

Regimen
Régimen Académico

Categoría 12 Intangibles

Alcance

- Marcas, patentes, secretos empresariales, derechos autor, nombres comerciales, derechos deportivos, espectro radioeléctrico, fondo de comercio, prima comercial y otros similares.



PIN de Validación: b3d70aee



Fecha de inscripción 05 Feb 2020	Regimen Régimen Académico
-------------------------------------	------------------------------

Categoría 13 Intangibles Especiales

Alcance

- Daño emergente, lucro cesante, daño moral, servidumbres, derechos herenciales y litigiosos y demás derechos de indemnización o cálculos compensatorios y cualquier otro derecho no contemplado en las clases anteriores.



Adicionalmente, ha inscrito las siguientes certificaciones de calidad de personas (Norma ISO 17024) y experiencia:

- Certificación expedida por Registro Nacional de Avaluadores R.N.A, en la categoría Inmuebles Urbanos con el Código URB-1002, vigente desde el 01 de Mayo de 2018 hasta el 31 de Mayo de 2022, inscrito en el Registro Abierto de Avaluadores, en la fecha que se refleja en el anterior cuadro.
- Certificación expedida por Registro Nacional de Avaluadores R.N.A, en la categoría Inmuebles Rurales con el Código RUR-0747, vigente desde el 01 de Mayo de 2018 hasta el 31 de Mayo de 2022, inscrito en el Registro Abierto de Avaluadores, en la fecha que se refleja en el anterior cuadro.

NOTA: LA FECHA DE VIGENCIA DE LOS DOCUMENTOS ACÁ RELACIONADOS, ES INDEPENDIENTE DE LA VIGENCIA DE ESTE CERTIFICADO Y DIFERENTE DE LA VIGENCIA DE INSCRIPCIÓN EN EL RAA

Los datos de contacto del Avaluador son:

Ciudad: COROZAL, SUCRE
Dirección: CALLE 31 # 21 - 40 SAN MIGUEL
Teléfono: 30 13 157532
Correo Electrónico: cacope84@hotmail.com

Títulos Académicos, Certificados de Aptitud Ocupacional y otros programas de formación:

Técnico Laboral por Competencias en Auxiliar de Avalúos, Perito de Propiedad Raíz, Plantas, Equipos y Sistemas Catastrales - Instituto Politécnico Internacional

Que revisados los archivos de antecedentes de procesos disciplinarios de la ERA Corporación Autorregulador Nacional de Avaluadores - ANA; no aparece sanción disciplinaria alguna contra el(la) señor(a) CARLOS ALBERTO CONTRERAS PEREZ, identificado(a) con Cédula de ciudadanía No. 3838786



PIN de Validación: b3d70aee



El(la) señor(a) **CARLOS ALBERTO CONTRERAS PEREZ** se encuentra al día con el pago sus derechos de registro, así como con la cuota de autorregulación con Corporación Autorregulador Nacional de Avaluadores - ANA.

Con el fin de que el destinatario pueda verificar este certificado se le asignó el siguiente código de QR, y puede escanearlo con un dispositivo móvil u otro dispositivo lector con acceso a internet, descargando previamente una aplicación de digitalización de código QR que son gratuitas. La verificación también puede efectuarse ingresando el PIN directamente en la página de RAA <http://www.raa.org.co>. Cualquier inconsistencia entre la información acá contenida y la que reporte la verificación con el código debe ser inmediatamente reportada a Corporación Autorregulador Nacional de Avaluadores - ANA.



El presente certificado se expide en la República de Colombia de conformidad con la información que reposa en el Registro Abierto de Avaluadores RAA., a los un (01) días del mes de Agosto del 2024 y tiene vigencia de 30 días calendario, contados a partir de la fecha de expedición.

Firma: _____
Alexandra Suarez
Representante Legal



OFICINA DE REGISTRO DE INSTRUMENTOS PUBLICOS DE COROZAL
CERTIFICADO DE TRADICION
MATRICULA INMOBILIARIA

Certificado generado con el Pin No: 240828750299704096 Nro Matrícula: 342-47500
Pagina 1 TURNO: 2024-342-1-10196

Impreso el 28 de Agosto de 2024 a las 10:23:53 AM
"ESTE CERTIFICADO REFLEJA LA SITUACION JURIDICA DEL INMUEBLE
HASTA LA FECHA Y HORA DE SU EXPEDICION"

No tiene validez sin la firma del registrador en la ultima página
CIRCULO REGISTRAL: 342 - COROZAL DEPTO: SUCRE MUNICIPIO: MORROA VEREDA: MORROA
FECHA APERTURA: 02-03-2024 RADICACIÓN: 2024-342-6-457 CON: ESCRITURA DE: 22-02-2024
CODIGO CATASTRAL: COD CATASTRAL ANT: SIN INFORMACION
NUPRE:
ESTADO DEL FOLIO: **ACTIVO**

DESCRIPCION: CABIDA Y LINDEROS

LOTE NO. 2 CUYOS LINDEROS Y DEMAS ESPECIFICACIONES OBRAN EN ESCRITURA 157, 2024/02/22, NOTARIA UNICA COROZAL. ARTICULO 8 PARÁGRAFO 1º. DE LA LEY 1579 DE 2012.

LOTE NO. 2. LINDEROS: NORTE: CON LOTE NO. 1 DE ESTA DIVISION Y MIDE 16.00 METROS; POR EL SUR: CON PREDIO DE YOHANA ORTEGA CHIQUILLO Y MIDE 16.00 METROS; POR EL ESTE: CON PREDIO DE SABINA LOPEZ PEREZ Y MIDE 6.00 METROS; POR EL OESTE: CON CARRERA 3B Y PREDIO DE OLMEDO NARVAEZ Y MIDE 6.000 METROS. AREA DE 96 M2.SEGÚN ESCRITURA N° 878 DEL 17/17/2024 SE CONSTRUYO UNA VIVIENDA UNIFAMILIAR DE UN PISO CONFORMADA POR LAS SIGUIENTES DEPENDENCIAS TERRAZA, SALA-COMEDOR, COCINA HALL, DOS ALCOBAS, UN BAÑO SOCIAL, PATIO DE LABORES ÁREA DECONSTRUCCIÓN 96.00M2 SEGÚN CONSTA EN LA RESOLUCIÓN N° SP70473-013/2024 DE FECHA 27 DE JUNIO DE 2024, EXPEDIDA POR LA SECRETARIA DE PLANEACIÓN MUNICIPAL DE MORROA.

AREA Y COEFICIENTE

AREA - HECTAREAS: 0 METROS CUADRADOS: 96 CENTIMETROS CUADRADOS: 00
AREA PRIVADA - METROS CUADRADOS: CENTIMETROS CUADRADOS: / AREA CONSTRUIDA - METROS CUADRADOS: CENTIMETROS: CUADRADOS
COEFICIENTE : %

COMPLEMENTACION:

COMPLEMENTACION. LOS SEÑORES GARRIDO ADQUIRIERON POR ADJUDICACION EN LA SUCESION DE PEDRO GARRIDO SEGUN ESCRITURA 717 CON FECHA 16-07-93 NOTA UNICA COROZAL, REGISTRO EL DIA 4-08-93 FOLIO 342-00013384 PEDRO GARRIDO ADQUIRIO POR LA ESCRITURA 151 CON FECHA 11-05-56 NOTARIA UNICA COROZAL, RE GISTRO EL DIA 16-05-56 LIBRO PRIMERO TOMO SEGUNDO FOLIO 12 PARTIDA 162.

DIRECCION DEL INMUEBLE

Tipo Predio: URBANO
DETERMINACION DEL INMUEBLE:
DESTINACION ECONOMICA:

MATRICULA ABIERTA CON BASE EN LA(s) SIGUIENTE(s) (En caso de integración y otros)
342 - 30195

ANOTACION: Nro 001 Fecha: 29-02-2024 Radicación: 2024-342-6-457

Doc: ESCRITURA 157 DEL 22-02-2024 NOTARIA UNICA DE COROZAL VALOR ACTO: \$0
ESPECIFICACION: OTRO: 0918 DIVISION MATERIAL LICENCIA DE SUBDIVISION URBANA NO. SP-70473-00-089 DE 26 DE DICIEMBRE DE 2023, SECRETARIA DE PLANEACION MUNICIPAL DEMORROA-SUCRE.

PERSONAS QUE INTERVIENEN EN EL ACTO (X-Titular de derecho real de dominio,I-Titular de dominio incompleto)

A: ARROYO GUZMAN SHIRLEY ESTHER CC# 23220321 X



OFICINA DE REGISTRO DE INSTRUMENTOS PUBLICOS DE COROZAL
CERTIFICADO DE TRADICION
MATRICULA INMOBILIARIA

Certificado generado con el Pin No: 240828750299704096

Nro Matrícula: 342-47500

Pagina 2 TURNO: 2024-342-1-10196

Impreso el 28 de Agosto de 2024 a las 10:23:53 AM

"ESTE CERTIFICADO REFLEJA LA SITUACION JURIDICA DEL INMUEBLE
HASTA LA FECHA Y HORA DE SU EXPEDICION"

No tiene validez sin la firma del registrador en la ultima página

ANOTACION: Nro 002 Fecha: 22-07-2024 Radicación: 2024-342-6-2161

Doc: ESCRITURA 878 DEL 17-07-2024 NOTARIA UNICA DE COROZAL

VALOR ACTO: \$30,000,000

ESPECIFICACION: OTRO: 0911 DECLARACION DE CONSTRUCCION EN SUELO PROPIO 96 MTS.2

PERSONAS QUE INTERVIENEN EN EL ACTO (X-Titular de derecho real de dominio,I-Titular de dominio incompleto)

A: ARROYO GUZMAN SHIRLEY ESTHER

CC# 23220321

NRO TOTAL DE ANOTACIONES: *2*

SALVEDADES: (Información Anterior o Corregida)

FIN DE ESTE DOCUMENTO

El interesado debe comunicar al registrador cualquier falla o error en el registro de los documentos

USUARIO: Realtech

TURNO: 2024-342-1-10196

FECHA: 28-08-2024

EXPEDIDO EN: BOGOTA

MARIA STELLA GARCIA PINEDA
REGISTRADORA SECCIONAL