



QR validez del avalúo

INFORME DE AVALUO LRCAJA-1140844075

RESUMEN EJECUTIVO		ANTECEDENTES	
CLIENTE	ELKIN DAVID NIEBLES CANTILLO	FECHA VISITA	23/08/2024
NIT / C.C CLIENTE	1140844075	FECHA INFORME	23/08/2024
DIRECCIÓN	CERTIFICADO NOMENCLATURA: KR 17A 2 31 TO 14 AP 204 CERTIFICADO TRADICION: KR 10 # 6 C - 27 SOACHA APTO 204 TORRE 14 LA OPORTUNIDAD I CO P H	DIRIGIDO A	Caja Promotora de Vivienda Militar y de Policía
SECTOR	Urbano Estrato 3	EDAD (AÑOS)	11 años
BARRIO	Hogares	REMODELADO	
CIUDAD	Soacha	OCUPANTE	Desocupado
DEPARTAMENTO	Cundinamarca	TIPO DE INMUEBLE	Apartamento
PROPOSITO	Modelo 8-14	USO ACTUAL	Vivienda
TIPO AVALUO	valor comercial		
VALUADOR	ANDRES FERNANDO ROMERO BALAGUERA		
IDENTIFICACIÓN	14254793		

ASPECTOS JURIDICOS

PROPIETARIO	LOPEZ BRAVO LUIZ ARLEY - RUEDA VANEGAS VIRGELINA				
NUM.	10666 Escritura	NOTARIA	72	FECHA	22/11/2013
ESCRITURA	Propiedad				
CIUDAD	Bogotá D.C.	DEPTO		Cundinamarca	
ESCRITURA					
CEDULA CATASTRAL	S/I.				
LICENCIA DE CONSTRUCCIÓN	S/I.				
NOMBRE DEL CONJUNTO/EDIFICIO	CONJUNTO RESIDENCIAL LA OPORTUNIDAD I				
VALOR ADMINISTRACIÓN	Tiene	MENSUALIDAD	83000	VRxM2	2255.43
COEFICIENTE DE COPROPIEDAD	0.26265%				

M. INMOB.	N°
051-149408	APTO 204 TORRE 14

OBSERVACIONES GENERALES

Inmueble ubicado en: CERTIFICADO NOMENCLATURA: KR 17A 2 31 TO 14 AP 204
Al inmueble se llega así: El inmueble se ubica a pocas cuadras de la avenida indumil, vía principal del sector.
Cuenta con servicios públicos (agua, energía y gas), contadores instalados y funcionales.
NOTA: En inspección física se encuentra la nomenclatura actualizada KR 17A 2 31.

DEPENDENCIAS

Sala	1	Estudio	0	Alcobas	2
Comedor	1	Estar	1	B. priv	0
Cocina	Semilnt	AlcServ.	0	Terraza	
Zropa	1	BServ	0	Jardín	No
Patio	0	Bsocial	1	Balcón	0
Garajes		Exclusivo	NO	Sencillo	
Cubierto	NO	Privado	NO	Doble	
Descubierto	NO	Comunal	NO	Servidumb.	

ACABADOS

DETALLE	CALIDAD	ESTADO
Sala	Normal	Bueno.
Comedor	Normal	Bueno.
Cocina	Normal	Bueno.
Baño	Normal	Bueno.
Piso	Normal	Bueno.
Techo	Normal	Bueno.
Muro	Normal	Bueno.
Carpintería	Normal	Bueno.

DOTACIÓN COMUNAL

Portería	Si	Bicicletero	No	Acensores	No
Piscinas	No	TerrazaComunal	No	JardinInfantil	No
PlantaElect.	No	Calefaccion	No	Golfito	No
Gar.Visit.	Si	Ginmnasio	No	BombaEyectora	Si
Porteria	Si	Tanque	Si	Cancha	Si
ZonaVerde	Si	Shut	Si	Citofono	No
Aire	No	Teatrino	No	Sauna	No

VALOR COMERCIAL \$ COP 104,598,332

VALOR ASEGURABLE \$ COP 104,598,332

CALIFICACIÓN DE GARANTÍA

FAVORABLE: Si

Observación de Favorabilidad

El inmueble es FAVORABLE para Caja Promotora de Vivienda Militar y de Policía Modelo 8-14. CERTIFICADO NOMENCLATURA ADJUNTO: KR 17A 2 31 TO 14 AP 204, se recomienda protocolizar, para que se actualice el certificado de tradición. Avalúo actualizado el 13/09/2024.

NOMBRES Y FIRMAS

ANDRES FERNANDO ROMERO
BALAGUERA
Perito Actuante
C.C: 14254793
RAA: AVAL-14254793

Los Rosales Constructora Inmobiliaria
S.A.S.
Nombre de la firma

MIEMBROS DE LA LONJA DE BOGOTÁ-Oficina: CI 151 #18A-34 OF. 505 Bogotá; PBX: 6019159007 Ext. 101
Página web: www.losrosales.com Email: avaluos@losrosales.com



INFORMACIÓN DE ÁREAS / NORMATIVIDAD

INFORMACIÓN DE ÁREA P.H.	
Área de actividad	Residencial.
Uso principal	Vivienda
Tipo de proyecto	Apartamento
Total unidades de vivienda	336
Garajes	No tiene No.
Tipo de Garaje	

Inmueble objeto de avalúo sometido a propiedad horizontal: ESCRITURA 838 DEL 28-02-2013 NOTARIA SETENTA Y DOS DE BOGOTÁ D.C.
Ordenamiento territorial vigente a la fecha del informe: Acuerdo 046 de 2000.

CONSTRUCCIÓN

ÁREAS JURÍDICAS	UND	VALOR	ÁREAS CATASTRAL	UND	VALOR
AREA CONSTRUIDA	M2	40.73	AREA	M2	37
AREA PRIVADA	M2	36.80	AVALUO CATASTRAL 2024	PESOS	\$ 44.719.000
ÁREAS MEDIDAS EN VISITA	UND	VALOR	ÁREAS VALORADAS	UND	VALOR
AREA PRIVADA MEDIDA	M2	38	AREA PRIVADA VALORADA	M2	36.80

OBSERVACIONES DE ÁREAS

CERTIFICADO NOMENCLATURA: KR 17A 2 31 TO 14 AP 204____ CERTIFICADO TRADICION: KR 10 # 6 C - 27 SOACHA APTO 204 TORRE 14 LA OPORTUNIDAD I CO P H | Hogares | Soacha | Cundinamarca está sometido bajo régimen de propiedad horizontal según escritura publica No. 838, fecha: 28/02/2013, Notaría: 72 y ciudad: Bogotá D.C..

SECTOR

Uso predominante	Residencial
Demanda / interés	Media

	Nivel de equipamiento	Distancias aprox.
Comercial	Bueno	100-200
Escolar	Bueno	mas de 500
Asistencial	Bueno	mas de 500
Estacionamientos	Bueno	0-100
Áreas verdes	Bueno	0-100
Zonas recreativas	Bueno	0-100

	Tiene / No tiene	Estado de conserv.
Andenes	SI	Bueno
Sardineles	SI	Bueno
Vías Pavimentadas	SI	Bueno
Transporte Público	Bueno	

	Sector	Predio
Acueducto	SI	SI
Alcantarillado	SI	SI
Energía Eléctrica	SI	SI
Gas Natural	SI	SI

Amoblamiento Urbano

Paradero:	Zonas verdes:	Arborización:
NO	SI	SI

Impacto Ambiental

Aire:	Basura:	Ruido:	Cond.seguridad:	Aguas servidas:
NO	NO	NO	NO	NO

EDIFICACIÓN - ESTRUCTURA...

Estado de construcción	Usada
Tipo	VIP Vivienda Interes Prioritario
Avance(En construcción)	100
Estado de conservación	Bueno
N° de Pisos	6
N° de Sótanos	0
Vida Útil	100 años
Vida Remanente	89
Estructura	Industrializado
Material de Construcción	Ladrillo
Fecha de Remodelación	
Daños previos	NO
Ubicación	Apartamento Exterior

Ajuste sismo resistente	NO
Cubierta	Placa de concreto
Fachada	ladrillo a la vista
Ancho Fachada	Mayor 9 metros
Irregularidad Planta	No
Irregularidad Altura	No
Tipología Vivienda	Edificio en Altura - Piso en bloque aislado
Año de Construcción	2013

Comentarios de estructura

Estructura en aparente buen estado de conservación en el momento de la visita, no se observa grietas o fallas a simple vista.

La presente tasación no constituye un dictamen estructural, de cimentación o de cualquier otra rama de la ingeniería civil o la arquitectura, por lo tanto, no puede ser utilizado para fines relacionados con esas ramas; ni se asume responsabilidad por vicios ocultos u otras características del inmueble.



CUADRO DE VALORACIÓN

Tipo de Área	Descripción	Área	Unidad	Valor unitario	%	Valor total
Area Privada	APARTAMENTO 204	36.80	M2	\$2,842,346.00	100.00%	\$104,598,332.80
TOTALES					100%	\$104,598,332

Valor en letras

Ciento cuatro millones quinientos noventa y ocho mil trescientos treinta y dos Pesos Colombianos

TOTAL COMERCIAL**\$104,598,332**

OFERTA Y DEMANDA

Tiempo esperado de comercialización (Meses):

12

Perspectivas de valoración:

De acuerdo a las condiciones del sector y a la dinámica de mercado del mismo, se consideran perspectivas de valoración medias

Comportamiento Oferta y Demanda:

Del análisis del segmento del mercado relativo a los inmuebles comparables con el que se valora se deduce que la oferta en la zona es media, y se considera que la demanda es media.

Actualidad edificadora:

No se observó actividad edificadora en su entorno inmediato.

SALVEDADES

Jurídica: La presente tasación no constituye un estudio de títulos, ni se asume responsabilidad por vicios ocultos u otras características del inmueble. Limitaciones al dominio: anotación 6,7,8, del certificado de tradición suministrado, se recomienda levantar antes de cualquier negociación.

Garaje: El inmueble no cuenta con depósito ni garaje privado, los parqueaderos encontrados son de uso comunal y asignados por sorteo, de acuerdo a lo informado en visita.

Entorno: El vecindario cuenta con buen amoblamiento urbano, y vías de acceso en buen estado. Impacto ambiental negativo evidente en el momento de la visita.

Propiedad horizontal: Escritura: 838, Fecha escritura: 28/02/2013, Notaría escritura: 72, Ciudad escritura: Bogotá D.C., Administración: \$83.000, Total unidades: 336, Ubicación: Apartamento Exterior, Nro. Pisos: 6, Portería: Si, Horario vigilancia: 24 horas, Tanque: Si, Cancha: Si, Zonas verdes: Si, Shut: Si, Bomba eyectora: Si, Garaje visitante: Si, Nro. Sótanos: 0, Ascensores: No, Nro. Ascensores: 0

Dependencia: Apartamento. Consta de: sala: 1, Comedor: 1, Cocina: Semi integral, Baño social: 1, Habitaciones: 2, Estar: 1, Zona ropas: 1, Ventilación: Bueno, Iluminación: Bueno

Acabados: Inmueble con acabados normales, en buen estado de conservación, como se evidencia en registro fotográfico anexo.

-NOTA DE LIQUIDACIÓN: Inmueble bajo régimen propiedad horizontal; se liquidó en el presente informe el área privada registrada en documentos jurídicos suministrados.

EXPLICACIÓN METODOLOGÍA UTILIZADA

Para la determinación del valor comercial del inmueble objeto de avalúo, de acuerdo con lo establecido en el **Decreto 1420 del 24 de julio de 1998** y su correspondiente resolución reglamentaria **Resolución 620 del 23 de septiembre de 2008** expedida por el Instituto Geográfico Agustín Codazzi, por la cual se establecen los procedimientos para los avalúos ordenados dentro del marco de la **Ley 388 de 1997**; se utiliza el siguiente (s) método(s):

MÉTODO DE COMPARACIÓN O DE MERCADO: Es la técnica valuatoria que busca establecer el valor comercial del bien, a partir del estudio de las ofertas o transacciones recientes, de bienes semejantes y comparables al del objeto de avalúo. Tales ofertas o transacciones deberán ser clasificadas, analizadas e interpretadas para llegar a la estimación del valor comercial.

MERCADO

#	DIRECCION	# PISO	VALOR VENTA	NEG	VALOR DEPURADO	# GARAJE	VALOR UNIDAD GARAJE	# DEPOSITO Y OTROS	VALOR DEPOSITO Y OTROS	VALOR M2	TELEFONO
1	MISMO CONJUNTO	1	\$110,000,000	0.97	\$106,700,000		\$		\$	\$2,899,456.52	3227863251
2	CONJUNTO CONTIGUO	6	\$109,000,000	0.97	\$105,730,000		\$		\$	\$2,873,097.83	3163157240
3	CONJUNTO CONTIGUO	4	\$104,500,000	0.97	\$101,365,000		\$		\$	\$2,754,483.70	3163157240
Del inmueble		204		.	.	0		0			

#	EDAD	AREA CONSTRUIDA	AREA PRIVADA	FACTOR ACABADOS	FACTOR EDAD	FACTOR PISO	FACTOR TAMANO	FACTOR UBICACION	FACTOR HOMOLOGACION	RESULTADOS
1	11	40.73	36.80	1.0	1.0	1.0	1.0	1.0	1	\$2,899,456.52
2	11	40.73	36.80	1.0	1.0	1.0	1.0	1.0	1	\$2,873,097.83
3	11	40.73	36.80	1.0	1.0	1.0	1.0	1.0	1	\$2,754,483.70
	11 años									
									PROMEDIO	\$2,842,346.02
									DESV. STANDAR	\$77,223.93
									COEF. VARIACION	2.72%

VALOR MÁXIMO	POR Mt2	\$2,919,569.95	TOTAL	\$107,440,173.99
VALOR MÍNIMO	POR Mt2	\$2,765,122.09	TOTAL	\$101,756,492.84
VALOR TOTAL	\$104,598,332.80			

Observaciones:
Enlaces: 1.- https://www.ciencuadras.com/inmueble/apartamento-en-venta-en-tejares-soacha-2201197 2.- https://www.ciencuadras.com/inmueble/apartamento-en-venta-en-tejares-soacha-2999708 3.- https://www.ciencuadras.com/inmueble/apartamento-en-venta-en-eugenio-diaz-castro-soacha-3075261

FOTOS General

Foto Selfie



Vía frente al inmueble



Contador de Energia



Contador de Agua



Contador de Gas



Fachada del Inmueble

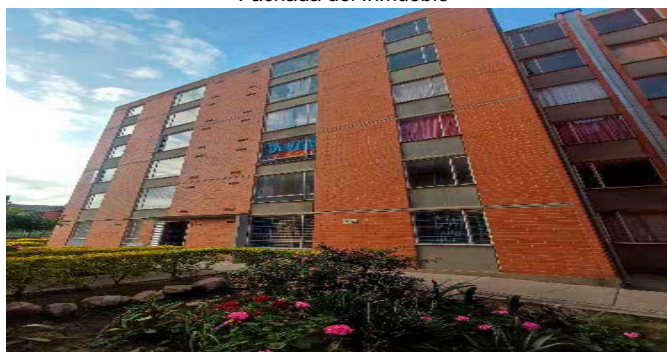

Nomenclatura



Nomenclatura



FOTOS General

Nomenclatura



Fachada del Conjunto



Sala Comedor



Cocina



Zona de Ropas



Hall o Estar de Habitaciones



Hab. 1 o Habitación Principal



Habitación 2

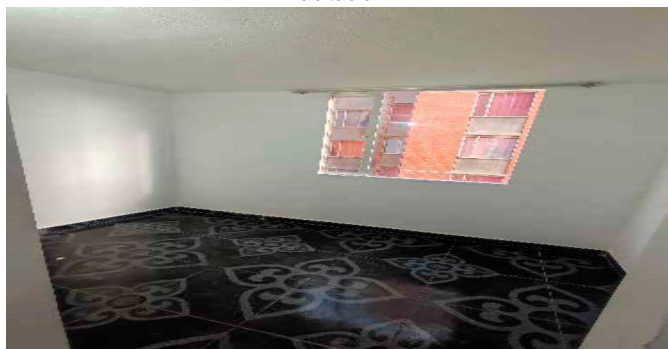

FOTOS General

Baño Social 1

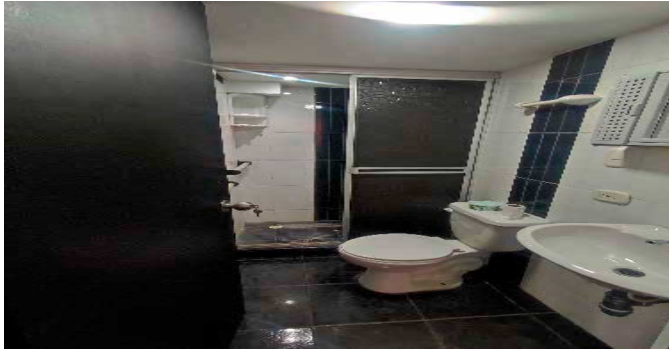

Garajes Comunes-CJ



Escalera común - CJ



Salón Social-CJ



Canchas-CJ



CONSIDERACIONES FINALES PARA EL INFORME DE AVALÚO

VOCABULARIO: PRECIO: Es un término que se utiliza para la cuantía que se solicita, ofrece o paga por un bien o servicio. El precio de venta es un hecho histórico. **COSTO:** es el precio pagado por los bienes y servicios o la cantidad exigida para crear o producir el bien o el servicio. **MERCADO:** un mercado es el entorno en el que se comercializan bienes y servicios entre compradores y vendedores a través de un mecanismo de precios. --- **AVALÚO:** Es el estudio o proceso mediante el cual se estima y documenta el valor de un bien o bien inmueble, servicio, actividad, cosa u objeto, de acuerdo a la apreciación personal expresada por un profesional que cuenta con los conocimientos técnicos, aplique normas y procedimientos generalmente aceptados en esta especialidad. --- **VALOR COMERCIAL:** Es el precio más probable en que se podría comercializar un bien, en las circunstancias prevalecientes a la fecha del avalúo, en un plazo razonable de exposición, en una transacción llevada a cabo entre un oferente y un demandante libre de presiones, bien informados.

ABREVIACIONES: Apartamento: APTO ó AP --- **TORRE:** TO --- **LOTE:** LO --- **CASA:** CS o CA --- **AVENIDA:** AV --- **CALLE:** CL --- **CARRERA:** CRA ó KR --- **Diagonal:** Diag. --- **Conjunto:** CJ --- **Edificio:** ED --- **Residencial:** Res --- **Eta**

Información: S/I ----- **METODOLOGÍA:** Para la determinación del valor comercial del inmueble objeto de avalúo, de acuerdo con lo establecido en el **Decreto 1420 del 24 de julio de 1998** y su correspondiente resolución reglamentaria **Resolución 620 del 23 de septiembre de 2008** expedida por el Instituto Geográfico Agustín Codazzi, por la cual se establecen los procedimientos para los avalúos ordenados dentro del marco de la **Ley 388 de 1997:**

1. Método de comparación o de mercado: Es la técnica valuatoria que busca establecer el valor comercial del bien, a partir del estudio de las ofertas o transacciones recientes, de bienes semejantes y comparables al del objeto de avalúo. Tales ofertas o transacciones deberán ser clasificadas, analizadas e interpretadas para llegar a la estimación del valor comercial.

2. Método de capitalización de rentas o ingresos: Es la técnica valuatoria que busca establecer el valor comercial de un bien, a partir de las rentas o ingresos que se puedan obtener del mismo bien, o inmuebles semejantes y comparables por sus características físicas, de uso y ubicación, trayendo a valor presente la suma de los probables ingresos o rentas generadas en la vida remanente del bien objeto de avalúo, con una tasa de capitalización o interés.

3. Método de costo de reposición: Es el que busca establecer el valor comercial del bien objeto de avalúo a partir de estimar el costo total de la construcción a precios de hoy, un bien semejante al del objeto de avalúo, y restarle la depreciación acumulada. Para la depreciación de las construcciones se deben emplear modelos continuos y no los discontinuos o en escalera. Deberá adoptarse un sistema que tenga en cuenta la edad y el estado de conservación, tal como lo establece Fitto y Corvini.

4-) Método o técnica Residual: Es el que busca establecer el valor comercial del bien, normalmente para el terreno, a partir de estimar el monto total de las ventas de un proyecto de construcción, acorde con la reglamentación urbanística vigente y de conformidad con el mercado del bien final vendible, en el terreno objeto de avalúo. Este método (técnica) debe desarrollarse bajo el principio de mayor y mejor uso.

DECLARACION DE CUMPLIMIENTO

El valuador confirma que: el informe de valuación es confidencial para las partes, hacia quien está dirigido o sus asesores profesionales, para el propósito específico del encargo; no se acepta ninguna responsabilidad ante ninguna tercera parte, y el valuador no acepta ninguna responsabilidad por la utilización inadecuada del informe. Se prohíbe la publicación del informe en todo o en parte, o cualquier referencia al mismo, o a las cifras de valuación contenidas en él, o los nombres y afiliación profesional de los valuadores, sin el consentimiento escrito del Valuador. --- **El profesional que firma** declara que no tiene hoy, ni espera tener en el futuro, interés en la propiedad valorada; ni participación en los usos que se hagan del avalúo, ni con las personas que participen en la operación. Ha inspeccionado el inmueble personalmente y/o su equipo de trabajo con RAA vigente, y la información es la observada; los inconvenientes y limitaciones que pueda tener el bien y su vecindario, están mencionados. Además, se mantendrá un nivel de confidencialidad, acorde a las exigencias de **Los Rosales Constructora Inmobiliaria S.A.S.** --- No es responsabilidad del valuador, el uso de este informe, para un fin distinto al que fue solicitado. --- **La valuación se llevó a cabo conforme a un código de ética** y normas de conducta. El Valuador ha cumplido los requisitos de formación de su profesión. Se adjunta el registro RAA de evaluador en el presente informe. Las descripciones de hechos presentadas en el informe son correctas hasta donde el Valuador alcanza a conocer. Los análisis y resultados solamente se ven restringidos por las hipótesis y condiciones restrictivas que se describen en el informe.

CONDICIONANTES Y SALVEDADES AL AVALÚO

La compañía valuadora así como el valuador no serán responsables de la veracidad de la información urbanística que afecte o haya afectado el inmueble objeto del predio en el momento de la realización del avalúo. El avaluador deberá dejar consignadas las inconsistencias que observe. --- **La compañía valuadora** así como el valuador no serán responsables de la veracidad de la información y ubicación del bien, informada por el solicitante; los antecedentes de propiedad asentados en el presente Avalúo es la contenida en la documentación oficial proporcionada por el solicitante del propio Avalúo y/o propietario del bien a valuar y/o entidad pública o privada solicitante del avalúo, la cual asumimos como correcta y se recibe de buena fe. Entre ella, podemos mencionar la escritura de propiedad o propiedad horizontal, certificado de libertad y tradición, entre otros. --- **El presente Avalúo es de USO exclusivo del(os) solicitante(s)** para el destino o propósito expresado en el mismo, por lo que no podrá ser utilizado para fines distintos. ---- **La presente tasación no constituye un dictamen estructural, de cimentación, de hidrología, de suelos, de sismología,** o de cualquier otra rama de la ingeniería civil o la arquitectura, por lo tanto, no puede ser utilizado para fines relacionados con esas ramas ni se asume responsabilidad por vicios ocultos u otras características del inmueble que no puedan ser apreciadas en una visita normal de inspección física para efectos de tasación. Incluso cuando se aprecien algunas características que puedan constituir anomalías con respecto al estado de conservación normal **-según la vida útil consumida** de un inmueble o a su estructura, el valuador no asume mayor responsabilidad que así indicarlo cuando son detectadas, ya que aunque se presenten estados de conservación malos o ruinosos, es obligación del perito realizar la tasación según los criterios y normas vigentes y aplicables según el propósito del mismo. -- **No se han tenido** en cuenta en la elaboración del presente informe, posibles contingencias o afectaciones de orden jurídico, tales como: Titulación, Modos de Adquisición de Dominio, limitaciones de dominio, Contratos de Tenencia, Demandas Pendientes y en general cualquier asunto de carácter legal. El valor asignado se entiende como valor presente del inmueble tal y como se encontraba al momento de efectuar la visita de inspección. **Por tales motivos, el presente avalúo, no representa en ninguno de los casos un estudio de títulos.** --- Los valores comerciales asignados a los inmuebles, tienen que ver directamente con el área determinada en los documentos públicos suministrados por el interesado y/o áreas susceptibles de legalizar de acuerdo a la normatividad aplicable. --**Vigencia del avalúo: decretos 1420/1998 y 422/2000**, expedidos por el Ministerio de Hacienda y Crédito Público y ministerio de Desarrollo Económico, el presente avalúo tiene una **vigencia de un año**, contado desde la fecha expedición, siempre y cuando las condiciones físicas, intrínsecas, extrínsecas y normativas del inmueble valuado, no sufran cambios significativos, así como tampoco se presenten variaciones representativas del mercado inmobiliario comparable. Por otra parte, el **Decreto 145/2000**, "por medio del cual se establecen las condiciones de los créditos de vivienda individual a largo plazo, el avalúo practicado para tal fin, debe encontrarse dentro de los **seis (6) meses** anteriores al otorgamiento del crédito" --- **FAVORABILIDAD:** La finalidad de un proceso valuatorio, es dar valor, por tal motivo cuando se da un concepto de favorabilidad, este está sujeto al cumplimiento de las políticas exigidas por la entidad a la que se le está dirigiendo el avalúo, la cual establece los requisitos para dar un concepto, de acuerdo a los requerimientos internos de dicha entidad. La favorabilidad es un concepto independiente al valor del avalúo, el cual no se afecta por dicho concepto. NO es responsabilidad del perito y/o de Los Rosales dicho concepto, el cual se aporta de buena fe, es responsabilidad de a quien se dirige el avalúo verificar de acuerdo a sus políticas.

FINAL DEL INFORME AVALÚO LRCAJA-1140844075



PIN de Validación: ad840a64



<https://www.raa.org.co>



Corporación Colombiana Autorreguladora de Avaluadores ANAV

NIT: 900870027-5

Entidad Reconocida de Autorregulación mediante la Resolución 26408 del 19 de Abril de 2018 de la Superintendencia de Industria y Comercio

El señor(a) ANDRES FERNANDO ROMERO BALAGUERA, identificado(a) con la Cédula de ciudadanía No. 14254793, se encuentra inscrito(a) en el Registro Abierto de Avaluadores, desde el 04 de Mayo de 2018 y se le ha asignado el número de avaluador AVAL-14254793.

Al momento de expedición de este certificado el registro del señor(a) ANDRES FERNANDO ROMERO BALAGUERA se encuentra **Activo** y se encuentra inscrito en las siguientes categorías y alcances:

Categoría 1 Inmuebles Urbanos

Alcance

- Casas, apartamentos, edificios, oficinas, locales comerciales, terrenos y bodegas situados total o parcialmente en áreas urbanas, lotes no clasificados en la estructura ecológica principal, lotes en suelo de expansión con plan parcial adoptado.

Fecha de inscripción
04 Mayo 2018

Regimen
Régimen Académico

Categoría 2 Inmuebles Rurales

Alcance

- Terrenos rurales con o sin construcciones, como viviendas, edificios, establos, galpones, cercas, sistemas de riego, drenaje, vías, adecuación de suelos, pozos, cultivos, plantaciones, lotes en suelo de expansión sin plan parcial adoptado, lotes para el aprovechamiento agropecuario y demás infraestructura de explotación situados totalmente en áreas rurales.

Fecha de inscripción
10 Mar 2020

Regimen
Régimen Académico

Categoría 4 Obras de Infraestructura

Alcance

- Estructuras especiales para proceso, acueductos y conducciones, presas, aeropuertos, muelles, demás construcciones civiles de infraestructura similar.

Fecha de inscripción
10 Mar 2020

Regimen
Régimen Académico



PIN de Validación: ad840a64



<https://www.raa.org.co>



Categoría 6 Inmuebles Especiales

Alcance

- Incluye centros comerciales, hoteles, colegios, hospitales, clínicas y avance de obras. Incluye todos los inmuebles que no se clasifiquen dentro de los numerales anteriores.

Fecha de inscripción
10 Mar 2020

Regimen
Régimen Académico

Categoría 7 Maquinaria Fija, Equipos y Maquinaria Móvil

Alcance

- Equipos eléctricos y mecánicos de uso en la industria, motores, subestaciones de planta, tableros eléctricos, equipos de generación, subestaciones de transmisión y distribución, equipos e infraestructura de transmisión y distribución, maquinaria de construcción, movimiento de tierra, y maquinaria para producción y proceso. Equipos de cómputo: Microcomputadores, impresoras, monitores, módems y otros accesorios de estos equipos, redes, main frames, periféricos especiales y otros equipos accesorios de estos. Equipos de telefonía, electromedicina y radiocomunicación. Transporte Automotor: vehículos de transporte terrestre como automóviles, camperos, camiones, buses, tractores, camiones y remolques, motocicletas, motociclos, mototriciclos, cuatrimotos, bicicletas y similares.

Fecha de inscripción
10 Mar 2020

Regimen
Régimen Académico

Categoría 8 Maquinaria y Equipos Especiales

Alcance

- Naves, aeronaves, trenes, locomotoras, vagones, teleféricos y cualquier medio de transporte diferente del automotor descrito en la clase anterior.

Fecha de inscripción
10 Mar 2020

Regimen
Régimen Académico

Categoría 10 Semovientes y Animales

Alcance

- Semovientes, animales y muebles no clasificados en otra especialidad.

Fecha de inscripción
10 Mar 2020

Regimen
Régimen Académico



PIN de Validación: ad840a64



Adicionalmente, ha inscrito las siguientes certificaciones de calidad de personas (Norma ISO 17024) y experiencia:

- Certificación expedida por Lonja de Propiedad Raíz Avaluadores y Constructores de Colombia, en la categoría Inmuebles Urbanos vigente hasta el 09 de Abril de 2022, inscrito en el Registro Abierto de Avaluadores, en la fecha que se refleja en el anterior cuadro.

NOTA: LA FECHA DE VIGENCIA DE LOS DOCUMENTOS ACÁ RELACIONADOS, ES INDEPENDIENTE DE LA VIGENCIA DE ESTE CERTIFICADO Y DIFERENTE DE LA VIGENCIA DE INSCRIPCION EN EL RAA

Los datos de contacto del Avaluador son:

Ciudad: BOGOTÁ, CUNDINAMARCA

Dirección: CARRERA 89A # 77-12 APTO 506

Teléfono: 3124024102

Correo Electrónico: superinmobiliariac@gmail.com

RAA AVALUO: LRCAJA-1140844075 M.I.: 051-149408

TRASLADOS DE ERA

ERA Origen	ERA Destino	Fecha traslado
Corporación Autorregulador Nacional de Avaluadores - ANA	Corporación Colombiana Autorreguladora de Avaluadores ANAV	30 Abr 2019

Que revisados los archivos de antecedentes de procesos disciplinarios de la ERA Corporación Colombiana Autorreguladora de Avaluadores ANAV; no aparece sanción disciplinaria alguna contra el(la) señor(a) **ANDRES FERNANDO ROMERO BALAGUERA**, identificado(a) con Cédula de ciudadanía No. **14254793**

El(la) señor(a) **ANDRES FERNANDO ROMERO BALAGUERA** se encuentra al día con el pago sus derechos de registro, así como con la cuota de autorregulación con Corporación Colombiana Autorreguladora de Avaluadores ANAV.

Con el fin de que el destinatario pueda verificar este certificado se le asignó el siguiente código de QR, y puede escanearlo con un dispositivo móvil u otro dispositivo lector con acceso a internet, descargando previamente una aplicación de digitalización de código QR que son gratuitas. La verificación también puede efectuarse ingresando el PIN directamente en la página de RAA <http://www.raa.org.co>. Cualquier inconsistencia entre la información acá contenida y la que reporte la verificación con el código debe ser inmediatamente reportada a Corporación Colombiana Autorreguladora de Avaluadores ANAV.



PIN de Validación: ad840a64



<https://www.raa.org.co>



PIN DE VALIDACIÓN

ad840a64

El presente certificado se expide en la República de Colombia de conformidad con la información que reposa en el Registro Abierto de Avaluadores RAA., a los veinte (20) días del mes de Agosto del 2024 y tiene vigencia de 30 días calendario, contados a partir de la fecha de expedición.

Firma: _____
Antonio Heriberto Salcedo Pizarro
Representante Legal

RAA AVALUO: LRCAJA-1140844075 M.I.: 051-149408



DIRECCIÓN DE GESTIÓN CATASTRAL

CERTIFICADO DE NOMENCLATURA Y ESTRATIFICACIÓN

Radicado: DGC01-2024090212014500003

Fecha expedición: 02/09/2024 12:01:45

La presente información es la contenida en la base de datos a la fecha y hora en que se genera

Datos Principales

Número Predial Nacional (NPN)	25754-01-05-00-00-0077-0901-9-00-00-0248
Matrícula Inmobiliaria	051-149408
Barrio	
Dirección Principal	KR 17A 2 31 TO 14 AP 204
Estrato	3

La dirección principal es la asignada a la puerta más importante de su predio, en donde se encuentra instalada su placa domiciliaria.

Según Anexos de la resolución SSPD - 20211000852195 del 22-12-2021 de la Superintendencia de Servicios Públicos Domiciliarios, se clasifican los siguientes estratos: (1) Bajo-bajo, (2) Bajo, (3) Medio-bajo, (4) Medio, (5) Medio-alto, (6) Alto, (8) El predio es residencial pero no ha sido estratificado, (9) El predio es de uso No residencial (industria, comercio, institución, establecimiento religioso, educativo, salud u otro).

Dirección Anterior

Tipo Dirección

P K 10 6 C 27 IN 14 AP 204

Dirección Secundaria, Incluye y/o Secundaria en Propiedad Horizontal

Secundaria (S): es una puerta adicional en su predio que está sobre la misma fachada.

Incluye (I): es aquella que está sobre una fachada distinta de la dirección oficial.

Secundaria en Propiedad Horizontal (H): es una puerta adicional en su predio que está sobre la misma fachada, en condición de PH.

No existen direcciones secundarias registradas

CERTIFICADO DE
NOMENCLATURA Y ESTRATIFICACIÓN

Daniel Barrera Bustos
Director de Gestión Catastral
Secretaría de Planeación y Ordenamiento Territorial

Documento generado por: Aplicativo Nomenclatura - Dirección de Gestión Catastral

Este certificado tiene validez en aplicación de lo establecido en el artículo 7 de la Ley 527 de 1999, Artículo Ley 962 de 2005 (Anti trámites) y se aplica lo establecido en la Ley Estatutaria 1581 de 2012 "Derechos de habeas data" y Acuerdo No.35 del 26 de diciembre de 2012, "Por el cual se derogan los Acuerdos Municipales No. 35 del 21 de diciembre de 1997 y No. 52 del 25 de diciembre de 2000, se implementa un nuevo modelo de Nomenclatura Vial y domiciliaria para el municipio de Soacha y se dictan otras disposiciones".

Página 1 de 1





OFICINA DE REGISTRO DE INSTRUMENTOS PUBLICOS DE SOACHA
CERTIFICADO DE TRADICION
MATRICULA INMOBILIARIA

Certificado generado con el Pin No: 240815488499071638

Nro Matrícula: 051-149408

Pagina 1 TURNO: 2024-051-1-95895

Impreso el 15 de Agosto de 2024 a las 11:52:04 AM

"ESTE CERTIFICADO REFLEJA LA SITUACION JURIDICA DEL INMUEBLE
HASTA LA FECHA Y HORA DE SU EXPEDICION"

No tiene validez sin la firma del registrador en la ultima página

CIRCULO REGISTRAL: 051 - SOACHA DEPTO: CUNDINAMARCA MUNICIPIO: SOACHA VEREDA: SOACHA

FECHA APERTURA: 12-04-2013 RADICACIÓN: 2013-31805 CON: ESCRITURA DE: 08-04-2013

CODIGO CATASTRAL: COD CATASTRAL ANT: SIN INFORMACION

NUPRE:

ESTADO DEL FOLIO: **ACTIVO**

=====

DESCRIPCION: CABIDA Y LINDEROS

Contenidos en ESCRITURA Nro 838 de fecha 28-02-2013 en NOTARIA SETENTA Y DOS de BOGOTA D. C. APT 204 TORRE 14 "LA OPORTUNIDAD I CONJ RES P.H. con area de CONSTRUIDA 40.73 M2 AREA PRIVADA 36.80 M2 con coeficiente de 0.26265% (ART.11 DEL DECRETO 1711 DE JULIO 6/1984).

AREA Y COEFICIENTE

AREA - HECTAREAS: METROS CUADRADOS: CENTIMETROS CUADRADOS:

AREA PRIVADA - METROS CUADRADOS: CENTIMETROS CUADRADOS: / AREA CONSTRUIDA - METROS CUADRADOS: CENTIMETROS: CUADRADOS

COEFICIENTE : %

COMPLEMENTACION:

FIDUCIARIA BOGOTA S.A. (COMO VOCERA DEL PATRIMONIO AUTONOMO DENOMINADO LA OPORTUNIDAD I FIDUBOGOTA) ADQUIRIO POR APOORTE EN FIDUCIA MERCANTIL DE FIDUCIARIA BOGOTA S.A. (COMO VOCERA Y REPRESENTANTE DEL FIDEICOMISO PATRIMONIO AUTONOMO LAS HUERTAS FIDUBOGOTA) POR E. 11888 DEL 27-12-12 NOTARIA 72 DE BOGOTA D.C., CON REGISTRO AL FOLIO 050-40615632. ESTA ENGLOBO POR E. 473 DEL 01-02-12 NOTARIA 72 DE BOGOTA D.C., CON REGISTRO AL FOLIO 050-40596362. ADQUIRIO LOS PREDIOS QUE ENGLOBO ASI: UN PRIMER PREDIO: POR TRANSFERENCIA DEL DOMINIO A TITULO DE BENEFICIO EN FIDUCIA MERCANTIL DE INVERSIONES PUYANA S.A. POR E. 678 DEL 08-02-11 NOTARIA 72 DE BOGOTA D.C., ESTA ADQUIRIO POR COMPRA A HACIENDA LAS HUERTAS S.A. POR E. 12903 DEL 21-11-94 NOTARIA 27 DE SANTAFE DE BOGOTA, CON REGISTRO AL FOLIO 050-40215273. ESTA ADQUIRIO POR COMPRA A PUYANA USCATEGUI DAVID POR E 4334 DEL 12-08-70 NOTARIA 5 DE BOGOTA, CON REGISTRO AL FOLIO 050-89. UN SEGUNDO PREDIO: POR TRANSFERENCIA DE DOMINIO A TITULO DE BENEFICIO EN FIDUCIA MERCANTIL DE HACIENDA SAN JORGE S.A.S., POR E. 771 DEL 10-02-11 NOTARIA 72 DE BOGOTA D.C., ESTA ENGLOBO POR E. 1317 DEL 23-07-10 NOTARIA 50 DE BOGOTA, CON REGISTRO AL FOLIO 050-40553169. ADQUIRIO POR COMPRA A HACIENDA LAS HUERTAS S.A., POR E. 522 DEL 08-02-85 NOTARIA 27 DE BOGOTA, CON REGISTRO AL FOLIO 050-867127.

FOLIO (S) DE MAYOR EXTENSIÓN Y/O SEGREGADO (S): , 50S-40615632

DIRECCION DEL INMUEBLE

Tipo Predio: URBANO

1) KR 10 # 6 C - 27 SOACHA APTO 204 TORRE 14 LA OPORTUNIDAD I CO P H

DETERMINACION DEL INMUEBLE:

DESTINACION ECONOMICA:

MATRICULA ABIERTA CON BASE EN LA(s) SIGUIENTE(s) (En caso de integración y otros)

051 - 140829

ANOTACION: Nro 001 Fecha: 05-02-2013 Radicación: 2013-10439

Doc: ESCRITURA 11888 DEL 27-12-2012 NOTARIA SETENTA Y DOS DE BOGOTA D. C. VALOR ACTO: \$

ESPECIFICACION: GRAVAMEN: 0204 HIPOTECA ABIERTA SIN LIMITE DE CUANTIA VALOR CARTA DE CREDITO \$ 611.900.000 MILLONES

PERSONAS QUE INTERVIENEN EN EL ACTO (X-Titular de derecho real de dominio,I-Titular de dominio incompleto)



OFICINA DE REGISTRO DE INSTRUMENTOS PUBLICOS DE SOACHA
CERTIFICADO DE TRADICION
MATRICULA INMOBILIARIA

Certificado generado con el Pin No: 240815488499071638

Nro Matrícula: 051-149408

Pagina 2 TURNO: 2024-051-1-95895

Impreso el 15 de Agosto de 2024 a las 11:52:04 AM

"ESTE CERTIFICADO REFLEJA LA SITUACION JURIDICA DEL INMUEBLE
HASTA LA FECHA Y HORA DE SU EXPEDICION"

No tiene validez sin la firma del registrador en la ultima página

DE: FIDUCIARIA BOGOTA S.A. COMO VOCERA Y DEL FIDEICOMISO PATRIMONIO AUTONOMO LA OPORTUNIDAD I-FIDUBOGOTA NIT 830.055.897-7

A: BANCO CAJA SOCIAL NIT 860.007.335-4

ANOTACION: Nro 002 Fecha: 08-04-2013 Radicación: 2013-31805

Doc: ESCRITURA 838 DEL 28-02-2013 NOTARIA SETENTA Y DOS DE BOGOTA D. C. VALOR ACTO: \$

ESPECIFICACION: LIMITACION AL DOMINIO: 0317 CONSTITUCION REGLAMENTO DE PROPIEDAD HORIZONTAL

PERSONAS QUE INTERVIENEN EN EL ACTO (X-Titular de derecho real de dominio,I-Titular de dominio incompleto)

A: FIDUCIARIA BOGOTA S.A. COMO VOCERA DEL PATRIMONIO AUTONOMO DENOMINADO LA OPORTUNIDAD I-FIDUBOGOTA NIT. 830.055.897-7

ANOTACION: Nro 003 Fecha: 22-01-2014 Radicación: 2014-6235

Doc: ESCRITURA 10666 DEL 22-11-2013 NOTARIA SETENTA Y DOS DE BOGOTA D. C. VALOR ACTO: \$1,606,960

Se cancela anotación No: 1

ESPECIFICACION: CANCELACION: 0843 CANCELACION POR VOLUNTAD DE LAS PARTES LIBERACION PARCIAL DE HIPOTECA

PERSONAS QUE INTERVIENEN EN EL ACTO (X-Titular de derecho real de dominio,I-Titular de dominio incompleto)

DE: BANCO CAJA SOCIAL S.A.

NIT# 8600073354

A: FIDUCIARIA BOGOTA S.A. COMO VOCERA DEL PATRIMONIO AUTONOMODENOMINADO LA OPORTUNIDAD I-FIDUBOGOTA NIT. 830.055.897-7

ANOTACION: Nro 004 Fecha: 22-01-2014 Radicación: 2014-6235

Doc: ESCRITURA 10666 DEL 22-11-2013 NOTARIA SETENTA Y DOS DE BOGOTA D. C. VALOR ACTO: \$32,100,000

ESPECIFICACION: MODO DE ADQUISICION: 0125 COMPRAVENTA V.I.P.

PERSONAS QUE INTERVIENEN EN EL ACTO (X-Titular de derecho real de dominio,I-Titular de dominio incompleto)

DE: FIDUCIARIA BOGOTA S.A. COMO VOCERA DEL PATRIMONIO AUTONOMODENOMINADO LA OPORTUNIDAD I-FIDUBOGOTA NIT. 830.055.897-7

A: LOPEZ BRAVO LUIZ ARLEY

CC# 1058668424 X

A: RUEDA VANEGAS VIRGELINA

CC# 1024461617 X

ANOTACION: Nro 005 Fecha: 22-01-2014 Radicación: 2014-6235

Doc: ESCRITURA 10666 DEL 22-11-2013 NOTARIA SETENTA Y DOS DE BOGOTA D. C. VALOR ACTO: \$

ESPECIFICACION: GRAVAMEN: 0204 HIPOTECA ABIERTA SIN LIMITE DE CUANTIA, VALOR DEL CREDITO APROBADO \$17.442.700.00

PERSONAS QUE INTERVIENEN EN EL ACTO (X-Titular de derecho real de dominio,I-Titular de dominio incompleto)

DE: LOPEZ BRAVO LUIZ ARLEY

CC# 1058668424 X

DE: RUEDA VANEGAS VIRGELINA

CC# 1024461617 X

A: CREDIFAMILIA COMPA/IA DE FINANCIAMIENTO S.A.

NIT# 9004064721



OFICINA DE REGISTRO DE INSTRUMENTOS PUBLICOS DE SOACHA
CERTIFICADO DE TRADICION
MATRICULA INMOBILIARIA

Certificado generado con el Pin No: 240815488499071638

Nro Matrícula: 051-149408

Pagina 3 TURNO: 2024-051-1-95895

Impreso el 15 de Agosto de 2024 a las 11:52:04 AM

**"ESTE CERTIFICADO REFLEJA LA SITUACION JURIDICA DEL INMUEBLE
HASTA LA FECHA Y HORA DE SU EXPEDICION"**

No tiene validez sin la firma del registrador en la ultima página

ANOTACION: Nro 006 Fecha: 22-01-2014 Radicación: 2014-6235

Doc: ESCRITURA 10666 DEL 22-11-2013 NOTARIA SETENTA Y DOS DE BOGOTA D. C. VALOR ACTO: \$

ESPECIFICACION: LIMITACION AL DOMINIO: 0315 CONSTITUCION PATRIMONIO DE FAMILIA

PERSONAS QUE INTERVIENEN EN EL ACTO (X-Titular de derecho real de dominio,I-Titular de dominio incompleto)

DE: LOPEZ BRAVO LUIZ ARLEY

CC# 1058668424 X

DE: RUEDA VANEGAS VIRGELINA

CC# 1024461617 X

A: A FAVOR SUYO, DE SU CONYUGE O COMPA/ERA PERMANENTE Y DE SUS HIJOS MENORES ACTUALES O DE LOS QUE LLEGARE A TENER.

ANOTACION: Nro 007 Fecha: 22-01-2014 Radicación: 2014-6235

Doc: ESCRITURA 10666 DEL 22-11-2013 NOTARIA SETENTA Y DOS DE BOGOTA D. C. VALOR ACTO: \$

ESPECIFICACION: LIMITACION AL DOMINIO: 0362 PROHIBICION DE TRANSFERENCIA "ART.21 LEY 1537 DE 2012 QUE MODIFICO EL ART.8 DE LA LEY 3 DE 1991

PERSONAS QUE INTERVIENEN EN EL ACTO (X-Titular de derecho real de dominio,I-Titular de dominio incompleto)

DE: CAJA DE COMPENSACION FAMILIAR COMPENSAR

NIT# 8600669427

A: LOPEZ BRAVO LUIZ ARLEY

CC# 1058668424 X

A: RUEDA VANEGAS VIRGELINA

CC# 1024461617 X

ANOTACION: Nro 008 Fecha: 22-01-2014 Radicación: 2014-6235

Doc: ESCRITURA 10666 DEL 22-11-2013 NOTARIA SETENTA Y DOS DE BOGOTA D. C. VALOR ACTO: \$

ESPECIFICACION: LIMITACION AL DOMINIO: 0369 DERECHO DE PREFERENCIA "ART.21 LEY 1537 DE 2012 QUE MODIFICO EL ART.8 DE LA LEY 3 DE 1991

PERSONAS QUE INTERVIENEN EN EL ACTO (X-Titular de derecho real de dominio,I-Titular de dominio incompleto)

DE: CAJA DE COMPENSACION FAMILIAR COMPENSAR

NIT# 8600669427

A: LOPEZ BRAVO LUIZ ARLEY

CC# 1058668424 X

A: RUEDA VANEGAS VIRGELINA

CC# 1024461617 X

ANOTACION: Nro 009 Fecha: 23-05-2024 Radicación: 2024-051-6-9008

Doc: ESCRITURA 915 DEL 15-05-2024 NOTARIA SEGUNDA DE BOGOTA, D.C.

VALOR ACTO: \$17,442,700

Se cancela anotación No: 5

ESPECIFICACION: CANCELACION: 0843 CANCELACION POR VOLUNTAD DE LAS PARTES DE HIPOTECA

PERSONAS QUE INTERVIENEN EN EL ACTO (X-Titular de derecho real de dominio,I-Titular de dominio incompleto)

DE: CREDIFAMILIA COMPA/IA DE FINANCIAMIENTO S.A.

NIT# 9004064721

A: LOPEZ BRAVO LUIZ ARLEY

CC# 1058668424 X

A: RUEDA VANEGAS VIRGELINA

CC# 1024461617 X

[illegible]

of
Globe

REGISTRADORA SECCIONAL (E)