



QR validez del avalúo



AVALÚOS - CONSTRUCTORA - INTERVENTORIA
Informe de Valuación de un Inmueble de uso Vivienda Urbano



Fecha del avalúo		Fecha de visita	12/08/2024
Dirigido a	Caja Promotora de Vivienda Militar y de Policía		
Dirección	CARRERA 43 A 68 A SUR-42 EDIFICIO TORRE TOSCANA P.H. TERCER PISO APARTAMENTO 302		
Barrio	San Joaquín		
Ciudad	Sabaneta		
Departamento	Antioquia		
Propietario	Luis Evelio Londoño - Luz Bernarda Uribe		

MIEMBROS DE LA LONJA DE BOGOTÁ-Oficina: Cl 151 #18A-34 OF. 505 Bogotá; PBX: 6019159007 Ext. 101
Página web: www.losrosales.com Email: avaluos@losrosales.com
Bogotá D.C.-COLOMBIA



AVALÚOS - CONSTRUCTORA - INTERVENTORIA

Bogotá D.C.,

Señor(es):

Caja Promotora de Vivienda Militar y de Policía

Avalúo solicitado por: JUAN DAVID VELEZ MARULANDA

Ciudad

Apreciado(s) Señor(es)

Atendiendo su amable solicitud, adjunto a la presente le estamos enviando el informe de Valuación correspondiente al Valor de Mercado del bien inmueble de propiedad de **Luis Evelio Londoño - Luz Bernarda Uribe** ubicado en la CARRERA 43 A 68 A SUR-42 EDIFICIO TORRE TOSCANA P.H. TERCER PISO APARTAMENTO 302 San Joaquín, de la ciudad de Sabaneta.

Para la determinación del valor comercial del inmueble objeto de avalúo, de acuerdo con lo establecido en el Decreto 1420 del 24 de julio de 1998 y su correspondiente resolución reglamentaria Resolución 620 del 23 de septiembre de 2008 expedida por el Instituto Geográfico Agustín Codazzi, por la cual se establecen los procedimientos para los avalúos ordenados dentro del marco de la Ley 388 de 1997.

Según los criterios analizados, nuestro Avalúo arrojó un valor de \$340,000,000.00 pesos m/cte (Trescientos cuarenta millones).

Atentamente,

Los Rosales Constructora Inmobiliaria S.A.S.

MIEMBROS DE LA LONJA DE BOGOTÁ-Oficina: Cl 151 #18A-34 OF. 505 Bogotá; PBX: 6019159007 Ext. 101

Página web: www.losrosales.com Email: avaluos@losrosales.com

Bogotá D.C.-COLOMBIA

VALOR COMERCIAL

Tipo de Área	Descripción	Área	Unidad	Valor unitario	%	Valor total
Area Privada	Construcción	85	M2	\$4,000,000.00	100.00%	\$340,000,000.00
TOTALES					100%	\$340,000,000

Valor en letras

Trescientos cuarenta millones Pesos Colombianos

Perito actuante

Carlos A. Rendón

CARLOS ALBERTO RENDON PULGARIN
RAA Nro: AVAL-98635223
C.C: 98635223

VALORES/TIPO DE AREA.			INFORMACIÓN UVR	
	Terreno	Construcción	Valor UVR	359.7374
Integral	0	4,000,000	Valor del avalúo en UVR	945,133.87
Proporcional	0	340,000,000	Valor asegurable	340,000,000
% valor proporcional	0	100	Tiempo esperado comercialización	12
Calificación garantía	Favorable			
Observación calificación	El inmueble es FAVORABLE para Caja Promotora de Vivienda Militar y de Policía Modelo 8-14			
Observación	<p>General: El inmueble objeto de la presente tasación corresponde a un apartamento 302 ubicados en un edificio de 6 pisos, ubicado a una cuadra del Parque de Sabaneta, zona residencial con acceso vehicular, buen transporte público, comercio en general. El Edificio son dos pisos por nivel. Cuentan con acceso por escaleras, servicios públicos completos.</p> <p>Jurídica: La presente tasación no constituye un estudio de títulos, ni se asume responsabilidad por vicios ocultos u otras características del inmueble.</p> <p>Garaje: Tiene garaje, pero no entra en el negocio.</p> <p>Entorno: Es una zona residencial, a una cuadra del Parque de Sabaneta, comercio en general.</p> <p>Propiedad horizontal: Escritura: 2636, Fecha escritura: 27/06/2008, Notaría escritura: Primera, Ciudad escritura: Envigado, Administración: 0, Total unidades: 10, Ubicación: Apartamento Interior, Nro. Pisos: 6, Portería: No, Horario vigilancia: 0 horas, Tanque: Si, Citófono: Si, Nro. Sótanos: 0, Ascensores: No, Nro. Ascensores: 0</p> <p>Dependencia: Apartamento. Consta de: sala: 1, Comedor: 1, Cocina: Integral, Baño social: 1, Habitaciones: 3, Closet: 3, Baño privado: 1, Zona ropas: 1, Ventilación: Bueno, Iluminación: Bueno</p>			

Acabados: Acabados en aparente buen estado de conservación y mantenimiento en el momento de la visita.

Código	LRCAJA-1037571925	Propósito	Modelo 8-14	Tipo avalúo	valor comercial
Datos del dirigido a:					
Dirigido A	Caja Promotora de Vivienda Militar y de Policía				
Tipo identificación	NIT.	Documento	NIT 860021967-7	Email	
Datos del solicitante:					
Solicitante	JUAN DAVID VELEZ MARULANDA				
Tipo identificación	C.C.	Documento	1037571925	Teléfono	3106901114
Email	juan.velez1501@correo.policia.gov.co				
Datos del propietario:					
Propietario	Luis Evelio Londoño - Luz Bernarda Uribe				
Tipo identificación	C.C.	Documento	15606500 - 21843102	Ocupante	Propietario
Datos del inmueble objeto de avalúo:					
Dirección	CARRERA 43 A 68 A SUR-42 EDIFICIO TORRE TOSCANA P.H. TERCER PISO APARTAMENTO 302				
Conjunto	EDIFICIO TORRE TOSCANA P.H.				
Ciudad	Sabaneta	Departamento	Antioquia	Estrato	3
Sector	Urbano	Barrio	San Joaquín	Ubicación	Construcción
Tipo Inmueble	Apartamento	Tipo subsidio	No VIS	Sometido a PH	Si
Observación	El inmueble objeto de la presente tasación corresponde a un apartamento 302 ubicados en un edificio de 6 pisos, ubicado a una cuadra del Parque de Sabaneta, zona residencial con acceso vehicular, buen transporte público, comercio en general. El Edificio son dos pisos por nivel. Cuentan con acceso por escaleras, servicios públicos completos.				

Uso actual	Vivienda	Piso inmueble	3																																
Clase inmueble	Multifamiliar	Otro	Residencial	Método evaluación	MERCADO																														
Justificación de Metodología	Para la determinación del valor comercial del inmueble objeto de avalúo, de acuerdo con lo establecido en el Decreto 1420 del 24 de julio de 1998 y su correspondiente resolución reglamentaria Resolución 620 del 23 de septiembre de 2008 expedida por el Instituto Geográfico Agustín Codazzi, por la cual se establecen los procedimientos para los avalúos ordenados dentro del marco de la Ley 388 de 1997 ; se utiliza el siguiente (s) método(s): MÉTODO DE COMPARACIÓN O DE MERCADO: Es la técnica valuatoria que busca establecer el valor comercial del bien, a partir del estudio de las ofertas o transacciones recientes, de bienes semejantes y comparables al del objeto de avalúo. Tales ofertas o transacciones deberán ser clasificadas, analizadas e interpretadas para llegar a la estimación del valor comercial.																																		
<table><tr><th>ÁREAS JURÍDICAS</th><th>UND</th><th>VALOR</th><th>ÁREAS CATASTRAL</th><th>UND</th><th>VALOR</th></tr><tr><td>AREA CONSTRUIDA</td><td>M2</td><td>85</td><td>AREA</td><td>M2</td><td></td></tr><tr><td>AREA PRIVADA</td><td>M2</td><td>85</td><td>AVALUO CATASTRAL 2024</td><td>PESOS</td><td></td></tr><tr><td>AREA LIBRE PRIVADA</td><td>M2</td><td></td><td></td><td></td><td></td></tr><tr><td>AREA LIBRE COMUN</td><td>M2</td><td></td><td></td><td></td><td></td></tr></table>						ÁREAS JURÍDICAS	UND	VALOR	ÁREAS CATASTRAL	UND	VALOR	AREA CONSTRUIDA	M2	85	AREA	M2		AREA PRIVADA	M2	85	AVALUO CATASTRAL 2024	PESOS		AREA LIBRE PRIVADA	M2					AREA LIBRE COMUN	M2				
ÁREAS JURÍDICAS	UND	VALOR	ÁREAS CATASTRAL	UND	VALOR																														
AREA CONSTRUIDA	M2	85	AREA	M2																															
AREA PRIVADA	M2	85	AVALUO CATASTRAL 2024	PESOS																															
AREA LIBRE PRIVADA	M2																																		
AREA LIBRE COMUN	M2																																		
<table><tr><th>ÁREAS MEDIDAS EN VISITA</th><th>UND</th><th>VALOR</th><th>ÁREAS VALORADAS</th><th>UND</th><th>VALOR</th></tr><tr><td>AREA PRIVADA MEDIDA</td><td>M2</td><td>85</td><td>AREA PRIVADA VALORADA</td><td>M2</td><td>85</td></tr><tr><td>AREA LIBRE MEDIDA</td><td>M2</td><td></td><td>AREA LIBRE PRIVADA</td><td>M2</td><td></td></tr></table>						ÁREAS MEDIDAS EN VISITA	UND	VALOR	ÁREAS VALORADAS	UND	VALOR	AREA PRIVADA MEDIDA	M2	85	AREA PRIVADA VALORADA	M2	85	AREA LIBRE MEDIDA	M2		AREA LIBRE PRIVADA	M2													
ÁREAS MEDIDAS EN VISITA	UND	VALOR	ÁREAS VALORADAS	UND	VALOR																														
AREA PRIVADA MEDIDA	M2	85	AREA PRIVADA VALORADA	M2	85																														
AREA LIBRE MEDIDA	M2		AREA LIBRE PRIVADA	M2																															
Perspectivas de valoración	De acuerdo a las condiciones del sector y a la dinámica de mercado del mismo, se consideran perspectivas de valoración medias																																		
Actualidad edificadora	No se observó actividad edificadora en su entorno inmediato.																																		
Comportamiento Oferta y Demanda	Del análisis del segmento del mercado relativo a los inmuebles comparables con el que se valora se deduce que la oferta en la zona es media, y se considera que la demanda es media.																																		
Reglamentación urbanística:	Inmueble objeto de avalúo sometido a propiedad horizontal: Escritura 2636 del 27 de junio de 2008.																																		

ESCRITURAS				
Nro. escritura	Tipo	Fecha	Notaria	Ciudad
3212	EscrituraDePropiedad	21/12/2021	Segunda	Envigado
MATRÍCULAS				
Nro. Matrícula	Fecha	Coeficiente	Cédula catastral	Detalle
001-988291	06/08/2024	8.39%	Sin información	Apto. 302
Observación	La presente tasación no constituye un estudio de títulos, ni se asume responsabilidad por vicios ocultos u otras características del inmueble.			

Observación	Tiene garaje, pero no entra en el negocio.
-------------	--

SERVICIOS PÚBLICOS			AMOBILAMIENTO URBANO		
	Sector	Inmueble		Sector	
Energía	SI	SI	Alumbrado	SI	
Acueducto	SI	SI	Arborizacion	SI	
Alcantarillado	SI	SI	Alamedas	NO	
Gas	SI	SI	Ciclo rutas	NO	
CARACTERISTICAS					
Uso predominante	Residencial	Área de actividad	Residencial.	Demanda / Interés	Media
Estrato	3	Barrio legal	Si	Topografia	Plana
Transporte	Bueno	Condiciones de salubridad	Bueno		
EQUIPAMIENTO			VIAS, ANDENES Y SARDINELES		

	Nivel	Nivel Distancia		Sector	Conservación
Zonas recreativas	Bueno	0-100	Andenes	SI	Bueno
Áreas verdes	Bueno	100-200	Sardineles	SI	Bueno
Estacionamiento	Bueno	0-100	Vías pavimentadas	SI	Bueno
Asistencial	Bueno	100-200	Tipo de vía	Secundaria, vía de barrio	
Escolar	Bueno	100-200			
Comercial	Bueno	0-100			

IMPACTO AMBIENTAL

Aire	NO	Basura	NO	Inseguridad	NO
Ruido	NO	Aguas	NO	Otro	NO
Observación:	Es una zona residencial, a una cuadra del Parque de Sabaneta, comercio en general.				

Escritura de Propiedad Horizontal	2636		Fecha escritura	27/06/2008	
Notaria escritura	Primera		Ciudad escritura	Envigado	
Valor administración	0	Total unidades	10	Terraza comunal	No
Ubicación	Apartamento Interior	# Pisos edificio	6	Porteria	No
Horario vigilancia	0 horas	Tanque	Si	Cancha	No
Zonas verdes	No	Shut	No	Citéfono	Si
Aire acondicionado	No	Teatrino	No	Sauna	No
Club	No	Bomba eyectora	No	Gimnasio	No
Bicicletero	No	Garaje visitante	No	Golfito	No

Calefacción	No	Planta eléctrica	No	Jardín infantil	No
Piscinas	No	Ascensores	No	#Ascensores	0
#Sotanos	0				
Observación	Escritura: 2636, Fecha escritura: 27/06/2008, Notaría escritura: Primera, Ciudad escritura: Envigado, Administración: 0, Total unidades: 10, Ubicación: Apartamento Interior, Nro. Pisos: 6, Portería: No, Horario vigilancia: 0 horas, Tanque: Si, Citófono: Si, Nro. Sótanos: 0, Ascensores: No, Nro. Ascensores: 0				

Estado de la conservación	Bueno	Estructura	Tradicional	Estructura reforzada	NO DISPONIBLE
Material construcción	adobe	Tipo estructura	Porticos:Vigas_Columnas		
Daños por Sismos	No disponibles	Ajustes sismos resistentes	NO	Cubierta	Placa de concreto
Fachada	ladrillo a la vista	Ancho fachada	6-9 metros	Irregularidad planta	No
Irregularidad altura	No	Tipologia vivienda	Edificio en Altura - Piso en bloque aislado	Otro tipologia vivienda	Edificio
Año construcción	2008	Edad Inmueble	16 años	Vida útil	100 años
Estado construcción	Usada	%Avance	100 %		
Licencia construcción	Sin información				
Observación	Estructura en aparente buen estado de conservación en el momento de la visita, no se observa grietas o fallas a simple vista. La presente tasación no constituye un dictamen estructural, de cimentación o de cualquier otra rama de la ingeniería civil o la arquitectura, por lo tanto, no puede ser utilizado para fines relacionados con esas ramas; ni se asume responsabilidad por vicios ocultos u otras características del inmueble.				

INFORMACIÓN DEPENDENCIAS					
Sala	1	Comedor	1	Cocina	Integral
Baños Sociales	1	Patio interior	0	Habitaciones	3
Closet	3	Baños privados	1	Estar	0
Bodega	0	Estudio	0	Cuarto servicio	0

Baños servicio	0	Zona ropas	1	Local	0
Balcón	0	Jardin	No	Zona verde	No
Oficina	0	Ventilación	Bueno	Iluminación	Bueno
Observación	Apartamento. Consta de: sala: 1, Comedor: 1, Cocina: Integral, Baño social: 1, Habitaciones: 3, Closet: 3, Baño privado: 1, Zona ropas: 1, Ventilación: Bueno, Iluminación: Bueno				

	Sala	Comedor	Cocina	Baño	Piso	Techo	Muro	Carpintería
Calidad	Normal	Normal	Normal	Normal	Normal	Normal	Normal	Normal
Estado	Bueno.	Bueno.	Bueno.	Bueno.	Bueno.	Bueno.	Bueno.	Bueno.
Observación	Acabados en aparente buen estado de conservación y mantenimiento en el momento de la visita.							

Dirección: CARRERA 43 A 68 A SUR-42 EDIFICIO TORRE TOSCANA P.H. TERCER PISO
APARTAMENTO 302 | San Joaquín | Sabaneta | Antioquia



LATITUD
MAGNA SIRGAS: 6.1504717
GEOGRAFICAS : 6° 9´ 1.6986´´

LONGITUD
MAGNA SIRGAS: -75.6138967
GEOGRAFICAS : 75° 36´ 50.0286´´

#	DIRECCION	# PISO	VALOR VENTA	NEG	VALOR DEPURADO	# GARAJE	VALOR UNIDAD GARAJE	# DEPOSITO Y OTROS	VALOR DEPOSITO Y OTROS	VALOR M2	TELEFONO
1	Apto. Sabaneta	5	\$378,000,000	0.97	\$366,660,000	0	\$	0	\$	\$4,583,250.00	3014842017
2	Apto. Sabaneta	2	\$390,000,000	0.97	\$378,300,000	0	\$	0	\$	\$4,298,863.64	3156523535
3	Apto. Sabaneta	5	\$350,000,000	0.97	\$339,500,000	0	\$	0	\$	\$3,994,117.65	3105030960
Del inmueble		3		.	.	0		0			

#	EDAD	AREA CONSTRUIDA	AREA PRIVADA	FACTOR ACABADOS	FACTOR EDAD	FACTOR PISO	FACTOR TAMANO	FACTOR UBICACION	FACTOR HOMOLOGACION	RESULTADOS
1	10	80	80	0.90	1.0	1.0	1.0	1.0	0.9	\$4,124,925.00
2	20	88	88	1.0	1.0	1.0	1.0	1.0	1	\$4,298,863.64
3	15	85	85	1.0	1.0	1.0	1.0	1.0	1	\$3,994,117.65
	16 años									
									PROMEDIO	\$4,139,302.10
									DESV. STANDAR	\$152,880.85
									COEF. VARIACION	3.69%

VALOR MÁXIMO	POR Mt2	\$4,292,182.95	TOTAL	\$364,835,550.74
VALOR MÍNIMO	POR Mt2	\$3,986,421.24	TOTAL	\$338,845,805.69
VALOR TOTAL	\$340,000,000.00			

Observaciones:
Las ofertas son tomadas en la misma zona.
Enlaces:
1- https://www.espaciourbano.com/Ficha.asp?xId=1424974 2- https://www.espaciourbano.com/Ficha.asp?xId=1449395 3- https://www.espaciourbano.com/Ficha.asp?xId=1238931

Plano



Foto Selfie



Vía frente al inmueble

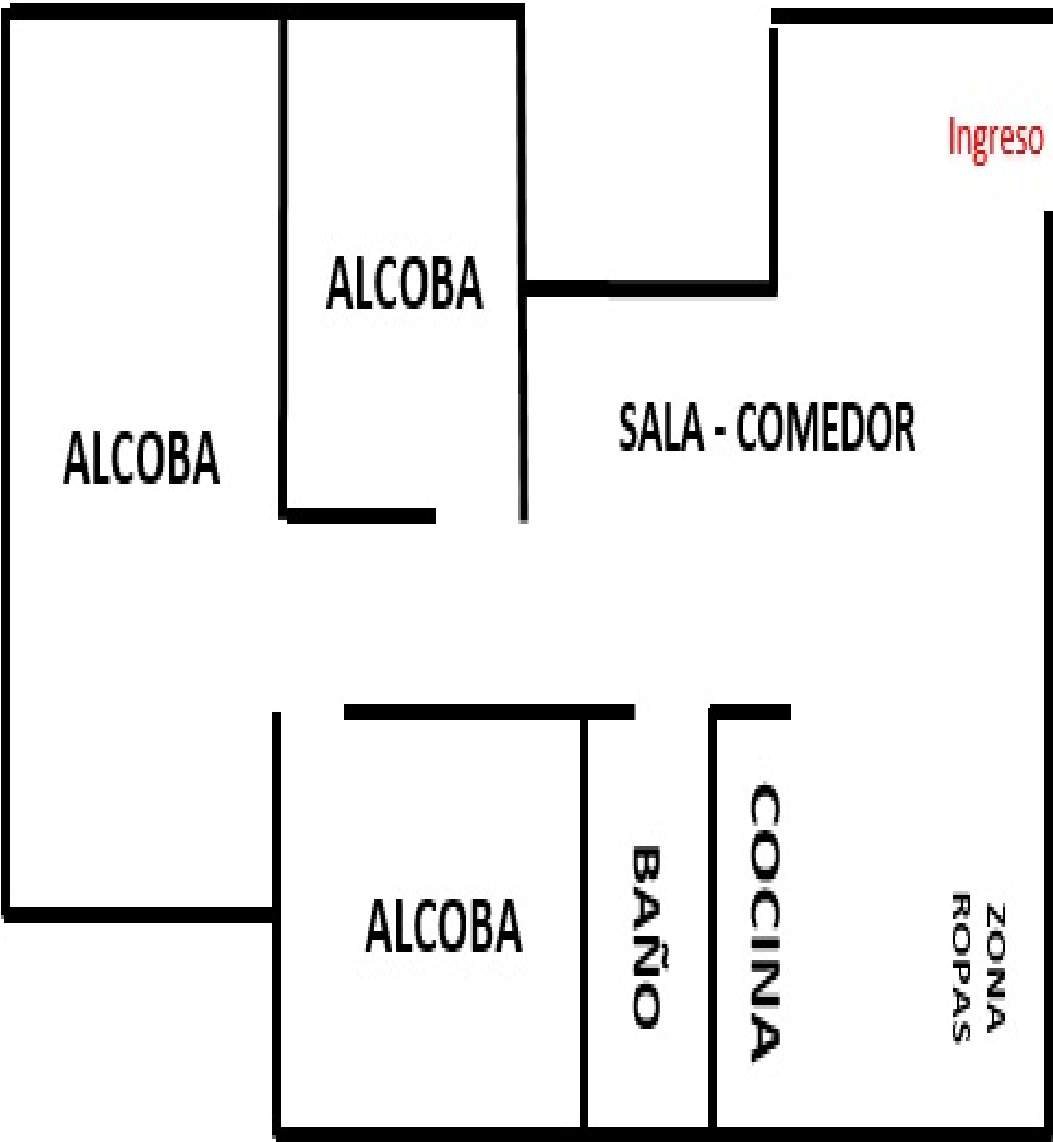

Entorno



Contador de Energia



Contador de Energia

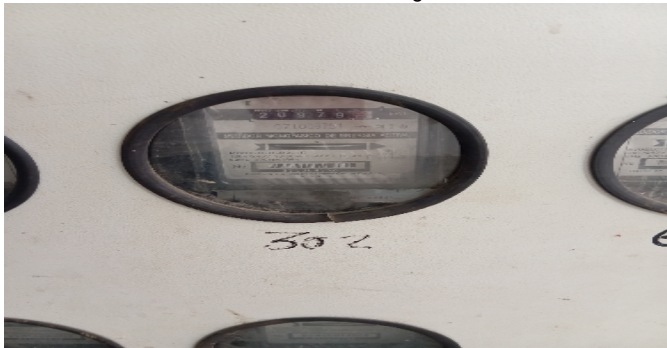

Contador de Agua



Contador de Gas



Fachada del Inmueble



Nomenclatura



Puerta de entrada



Sala Comedor



Sala



Cocina



Zona de Ropas



Hab. 1 o Habitación Principal



Baño Privado Hab 1



Habitación 2



Habitación 3



Baño Social 1



VOCABULARIO: PRECIO: Es un término que se utiliza para la cuantía que se solicita, ofrece o paga por un bien o servicio. El precio de venta es un hecho histórico. **COSTO:** es el precio pagado por los bienes y servicios o la cantidad exigida para crear o producir el bien o el servicio. **MERCADO:** un mercado es el entorno en el que se comercializan bienes y servicios entre compradores y vendedores a través de un mecanismo de precios. --- **AVALÚO:** Es el estudio o proceso mediante el cual se estima y documenta el valor de un bien o bien inmueble, servicio, actividad, cosa u objeto, de acuerdo a la apreciación personal expresada por un profesional que cuenta con los conocimientos técnicos, aplique normas y procedimientos generalmente aceptados en esta especialidad. --- **VALOR COMERCIAL:** Es el precio más probable en que se podría comercializar un bien, en las circunstancias prevalecientes a la fecha del avalúo, en un plazo razonable de exposición, en una transacción llevada a cabo entre un oferente y un demandante libre de presiones, bien informados.

ABREVIACIONES: Apartamento: APTO ó AP --- TORRE: TO --- LOTE: LO --- CASA: CS o CA --- AVENIDA: AV --- CALLE: CL --- CARRERA: CRA ó KR--- Diagonal: Diag. --- Conjunto: CJ --- Edificio: ED --- Residencial: Res --- Etapa: ET --- SIN Estrato: SE---Matrícula inmobiliaria: M.I.--- Certificado de libertad y tradición: CLT---- SIN INFORMACIÓN: S/I

----- **METODOLOGÍA:** Para la determinación del valor comercial del inmueble objeto de avalúo, de acuerdo con lo establecido en el **Decreto 1420 del 24 de julio de 1998** y su correspondiente resolución reglamentaria **Resolución 620 del 23 de septiembre de 2008** expedida por el Instituto Geográfico Agustín Codazzi, por la cual se establecen los procedimientos para los avalúos ordenados dentro del marco de la **Ley 388 de 1997:**

1. Método de comparación o de mercado: Es la técnica valuatoria que busca establecer el valor comercial del bien, a partir del estudio de las ofertas o transacciones recientes, de bienes semejantes y comparables al del objeto de avalúo. Tales ofertas o transacciones deberán ser clasificadas, analizadas e interpretadas para llegar a la estimación del valor comercial.

2. Método de capitalización de rentas o ingresos: Es la técnica valuatoria que busca establecer el valor comercial de un bien, a partir de las rentas o ingresos que se puedan obtener del mismo bien, o inmuebles semejantes y comparables por sus características físicas, de uso y ubicación, trayendo a valor presente la suma de los probables ingresos o rentas generadas en la vida remanente del bien objeto de avalúo, con una tasa de capitalización o interés.

3. Método de costo de reposición: Es el que busca establecer el valor comercial del bien objeto de avalúo a partir de estimar el costo total de la construcción a precios de hoy, un bien semejante al del objeto de avalúo, y restarle la depreciación acumulada. Para la depreciación de las construcciones se deben emplear modelos continuos y no los discontinuos o en escalera. Deberá adoptarse un sistema que tenga en cuenta la edad y el estado de conservación, tal como lo establece Fitto y Corvini.

4-) Método o técnica Residual: Es el que busca establecer el valor comercial del bien, normalmente para el terreno, a partir de estimar el monto total de las ventas de un proyecto de construcción, acorde con la reglamentación urbanística vigente y de conformidad con el mercado del bien final vendible, en el terreno objeto de avalúo. Este método (técnica) debe desarrollarse bajo el principio de mayor y mejor uso.

El valuador confirma que: el informe de valuación es confidencial para las partes, hacia quien está dirigido o sus asesores profesionales, para el propósito específico del encargo; no se acepta ninguna responsabilidad ante ninguna tercera parte, y el valuador no acepta ninguna responsabilidad por la utilización inadecuada del informe. Se prohíbe la publicación del informe en todo o en parte, o cualquier referencia al mismo, o a las cifras de valuación contenidas en él, o los nombres y afiliación profesional de los valuadores, sin el consentimiento escrito del Valuador. ---- **El profesional que firma** declara que no tiene hoy, ni espera tener en el futuro, interés en la propiedad valorada; ni participación en los usos que se hagan del avalúo, ni con las personas que participen en la operación. Ha inspeccionado el inmueble personalmente y/o su equipo de trabajo con RAA vigente, y la información es la observada; los inconvenientes y limitaciones que pueda tener el bien y su

vecindario, están mencionados. Además, se mantendrá un nivel de confidencialidad, acorde a las exigencias de **Los Rosales Constructora Inmobiliaria S.A.S.** ---No es responsabilidad del valuador, el uso de este informe, para un fin distinto al que fue solicitado. --- **La valuación se llevó a cabo conforme a un código de ética** y normas de conducta. El Valuador ha cumplido los requisitos de formación de su profesión. Se adjunta el registro RAA de evaluador en el presente informe. Las descripciones de hechos presentadas en el informe son correctas hasta donde el Valuador alcanza a conocer. Los análisis y resultados solamente se ven restringidos por las hipótesis y condiciones restrictivas que se describen en el informe.

La compañía valuadora así como el valuador no serán responsables de la veracidad de la información urbanística que afecte o haya afectado el inmueble objeto del predio en el momento de la realización del avalúo. El evaluador deberá dejar consignadas las inconsistencias que observe. --- **La compañía valuadora** así como el valuador no serán responsables de la veracidad de la información y ubicación del bien, informada por el solicitante; los antecedentes de propiedad asentados en el presente Avalúo es la contenida en la documentación oficial proporcionada por el solicitante del propio Avalúo y/o propietario del bien a valorar y/o entidad pública o privada solicitante del avalúo, la cual asumimos como correcta y se recibe de buena fe. Entre ella, podemos mencionar la escritura de propiedad o propiedad horizontal, certificado de libertad y tradición, entre otros. --- **El presente Avalúo es de USO exclusivo del(os) solicitante(s)** para el destino o propósito expresado en el mismo, por lo que no podrá ser utilizado para fines distintos. --- **La presente tasación no constituye un dictamen estructural, de cimentación, de hidrología, de suelos, de sismología,** o de cualquier otra rama de la ingeniería civil o la arquitectura, por lo tanto, no puede ser utilizado para fines relacionados con esas ramas ni se asume responsabilidad por vicios ocultos u otras características del inmueble que no puedan ser apreciadas en una visita normal de inspección física para efectos de tasación. Incluso cuando se aprecien algunas características que puedan constituir anomalías con respecto al estado de conservación normal -**según la vida útil consumida** de un inmueble o a su estructura, el valuador no asume mayor responsabilidad que así indicarlo cuando son detectadas, ya que aunque se presenten estados de conservación malos o ruinosos, es obligación del perito realizar la tasación según los criterios y normas vigentes y aplicables según el propósito del mismo. -- **No se han tenido** en cuenta en la elaboración del presente informe, posibles contingencias o afectaciones de orden jurídico, tales como: Titulación, Modos de Adquisición de Dominio, limitaciones de dominio, Contratos de Tenencia, Demandas Pendientes y en general cualquier asunto de carácter legal. El valor asignado se entiende como valor presente del inmueble tal y como se encontraba al momento de efectuar la visita de inspección. **Por tales motivos, el presente avalúo, no representa en ninguno de los casos un estudio de títulos.** --- Los valores comerciales asignados a los inmuebles, tienen que ver directamente con el área determinada en los documentos públicos suministrados por el interesado y/o áreas susceptibles de legalizar de acuerdo a la normatividad aplicable. --**Vigencia del avalúo: decretos 1420/1998 y 422/2000**, expedidos por el Ministerio de Hacienda y Crédito Público y ministerio de Desarrollo Económico, el presente avalúo tiene una **vigencia de un año**, contado desde la fecha expedición, siempre y cuando las condiciones físicas, intrínsecas, extrínsecas y normativas del inmueble valuado, no sufran cambios significativos, así como tampoco se presenten variaciones representativas del mercado inmobiliario comparable. Por otra parte, el **Decreto 145/2000**, "por medio del cual se establecen las condiciones de los créditos de vivienda individual a largo plazo, el avalúo practicado para tal fin, debe encontrarse dentro de los **seis (6) meses** anteriores al otorgamiento del crédito" --- **FAVORABILIDAD:** La finalidad de un proceso valuatorio, es dar valor, por tal motivo cuando se da un concepto de favorabilidad, este está sujeto al cumplimiento de las políticas exigidas por la entidad a la que se le está dirigiendo el avalúo, la cual establece los requisitos para dar un concepto, de acuerdo a los requerimientos internos de dicha entidad. La favorabilidad es un concepto independiente al valor del avalúo, el cual no se afecta por dicho concepto. NO es responsabilidad del perito y/o de Los Rosales dicho concepto, el cual se aporta de buena fe, es responsabilidad de a quien se dirige el avalúo verificar de acuerdo a sus políticas.

FINAL DEL INFORME AVALÚO LRCAJA-1037571925



PIN de Validación: b55e0add

<https://www.raa.org.co>

Corporación Colombiana Autorreguladora de Avaluadores ANAV

NIT: 900870027-5

Entidad Reconocida de Autorregulación mediante la Resolución 26408 del 19 de Abril de 2018 de la Superintendencia de Industria y Comercio

El señor(a) CARLOS ALBERTO RENDON PULGARIN, identificado(a) con la Cédula de ciudadanía No. 98635223, se encuentra inscrito(a) en el Registro Abierto de Avaluadores, desde el 26 de Abril de 2018 y se le ha asignado el número de avaluador AVAL-98635223.

Al momento de expedición de este certificado el registro del señor(a) CARLOS ALBERTO RENDON PULGARIN se encuentra actualizado y cuenta inscrito en las siguientes categorías y alcances:

Categoría 1 Inmuebles Urbanos

Alcance

- Casas, apartamentos, edificios, oficinas, locales comerciales, terrenos y bodegas situados total o parcialmente en áreas urbanas, lotes no clasificados en la estructura ecológica principal, lotes en suelo de expansión con plan parcial adoptado.

Fecha de inscripción
26 Abr 2018

Regimen
Régimen Académico

Categoría 2 Inmuebles Rurales

Alcance

- Terrenos rurales con o sin construcciones, como viviendas, edificios, establos, galpones, cercas, sistemas de riego, drenaje, vías, adecuación de suelos, pozos, cultivos, plantaciones, lotes en suelo de expansión sin plan parcial adoptado, lotes para el aprovechamiento agropecuario y demás infraestructura de explotación situados totalmente en áreas rurales.

Fecha de inscripción
26 Abr 2018

Regimen
Régimen Académico

Categoría 4 Obras de Infraestructura

Alcance

- Estructuras especiales para proceso, acueductos y conducciones, demás construcciones civiles de infraestructura similar.

Fecha de inscripción
12 Sep 2019

Regimen
Régimen Académico

Página 1 de 4



PIN de Validación: b55e0add



<https://www.raa.org.co>



Categoría 6 Inmuebles Especiales

Alcance

- Incluye centros comerciales, hoteles, colegios, hospitales, clínicas y avance de obras. Incluye todos los inmuebles que no se clasifiquen dentro de los numerales anteriores.

Fecha de inscripción
12 Sep 2019

Regimen
Régimen Académico

Categoría 7 Maquinaria Fija, Equipos y Maquinaria Móvil

Alcance

- Equipos eléctricos y mecánicos de uso en la industria, motores, subestaciones de planta, tableros eléctricos, equipos de generación, subestaciones de transmisión y distribución, equipos e infraestructura de transmisión y distribución, maquinaria de construcción, movimiento de tierra, y maquinaria para producción y proceso. Equipos de cómputo: Microcomputadores, impresoras, monitores, módems y otros accesorios de estos equipos, redes, main frames, periféricos especiales y otros equipos accesorios de estos. Equipos de telefonía, electromedicina y radiocomunicación. Transporte Automotor: vehículos de transporte terrestre como automóviles, camperos, camiones, buses, tractores, camiones y remolques, motocicletas, motociclos, mototriciclos, cuatrimotos, bicicletas y similares.

Fecha de inscripción: 12 Sep 2019 | Regimen: Régimen Académico

Categoría 8 Maquinaria y Equipos Especiales

Alcance

- Naves, aeronaves, trenes, locomotoras, vagones, teleféricos y cualquier medio de transporte diferente del automotor descrito en la clase anterior.

Fecha de inscripción
12 Sep 2019

Regimen
Régimen Académico

Categoría 10 Semovientes y Animales

Alcance

- Semovientes, animales y muebles no clasificados en otra especialidad.

Fecha de inscripción
12 Sep 2019

Regimen
Régimen Académico



PIN de Validación: b55e0add

<https://www.raa.org.co>

Adicionalmente, ha inscrito las siguientes certificaciones de calidad de personas (Norma ISO 17024) y experiencia:

- Certificación expedida por Registro Nacional de Avaluadores R.N.A, en la categoría Inmuebles Urbanos vigente hasta el 31 de Agosto de 2019, inscrito en el Registro Abierto de Avaluadores, en la fecha que se refleja en el anterior cuadro.
- Certificación expedida por Registro Nacional de Avaluadores R.N.A, en la categoría Inmuebles Rurales vigente hasta el 30 de Junio de 2021, inscrito en el Registro Abierto de Avaluadores, en la fecha que se refleja en el anterior cuadro.

NOTA: LA FECHA DE VIGENCIA DE LOS DOCUMENTOS ACADÉMICOS, ES INDEPENDIENTE DE LA VIGENCIA DE ESTE CERTIFICADO Y DIFERENTE DE LA VIGENCIA DE INSCRIPCIÓN DEL RAA

Los datos de contacto del Avaluador son:

Ciudad: ITAGÜÍ, ANTIOQUIA
 Dirección: CRA 58 NO. 14 SUR - 40 APTO. 1704
 Teléfono: 3113 136951
 Correo Electrónico: crendon60@hotmail.com

Títulos Académicos, Certificados de Aptitud Ocupacional y otros programas de formación:

Técnico laboral por competencias en Avalúos de Bienes muebles (maquinaria y equipo) e Inmuebles urbanos, rurales y especiales - Tecni-Incas

TRASLADOS DE ERA

ERA Origen	ERA Destino	Fecha traslado
Corporación Autorregulador Nacional de Avaluadores - ANA	Corporación Colombiana Autorreguladora de Avaluadores ANAV	02 Ago 2019

Que revisados los archivos de antecedentes de procesos disciplinarios de la ERA Corporación Colombiana Autorreguladora de Avaluadores ANAV; no aparece sanción disciplinaria alguna contra el(la) señor(a) CARLOS ALBERTO RENDON PULGARIN, identificado(a) con Cédula de ciudadanía No. 98635223 El(la) señor(a) CARLOS ALBERTO RENDON PULGARIN se encuentra al día con el pago sus derechos de registro, así como con la cuota de autorregulación con Corporación Colombiana Autorreguladora de Avaluadores ANAV.

Con el fin de que el destinatario pueda verificar este certificado se le asignó el siguiente código de QR, y puede escanearlo con un dispositivo móvil u otro dispositivo lector con acceso a internet, descargando previamente una aplicación de digitalización de código QR que son gratuitas. La verificación también puede efectuarse ingresando el PIN directamente en la página de RAA <http://www.raa.org.co>. Cualquier inconsistencia entre la información acá



PIN de Validación: b55e0add



contenida y la que reporte la verificación con el código de be ser inmediatamente reportada a Corporación Colombiana Autorreguladora de Avaluadores ANAV.



PIN DE VALIDACIÓN

b55e0add

El presente certificado se expide en la República de Colombia de conformidad con la información que reposa en el Registro Abierto de Avaluadores RAA, a los nueve (09) días del mes de Agosto del 2024 y tiene vigencia de 30 días calendario, contados a partir de la fecha de expedición.



Firma:
Antonio Heriberto Salcedo Pizarro
Representante Legal



OFICINA DE REGISTRO DE INSTRUMENTOS PUBLICOS DE MEDELLIN SUR
CERTIFICADO DE TRADICION
MATRICULA INMOBILIARIA

Certificado generado con el Pin No: 240806366098600736

Nro Matrícula: 001-988291

Pagina 1 TURNO: 2024-318731

Impreso el 6 de Agosto de 2024 a las 02:27:34 PM

"ESTE CERTIFICADO REFLEJA LA SITUACION JURIDICA DEL INMUEBLE
HASTA LA FECHA Y HORA DE SU EXPEDICION"

No tiene validez sin la firma del registrador en la ultima página

CIRCULO REGISTRAL: 001 - MEDELLIN SUR DEPTO: ANTIOQUIA MUNICIPIO: SABANETA VEREDA: SABANETA

FECHA APERTURA: 09-07-2008 RADICACIÓN: 2008-42807 CON: ESCRITURA DE: 04-07-2008

CODIGO CATASTRAL: ADZ0007WYBBCOD CATASTRAL ANT: SIN INFORMACION

NUPRE:

ESTADO DEL FOLIO: ACTIVO

DESCRIPCION: CABIDA Y LINDEROS

Contenidos en ESCRITURA Nro 2636 de fecha 27-06-2008 en NOTARIA 1 de ENVIGADO TERCER PISO APARTAMENTO 302 con area de 85.00 M2. con coeficiente de 8.39% (ART.11 DEL DECRETO 1711 DE JULIO 6/1984).

AREA Y COEFICIENTE

AREA - HECTAREAS: METROS CUADRADOS: CENTIMETROS CUADRADOS:

AREA PRIVADA - METROS CUADRADOS: CENTIMETROS CUADRADOS: / AREA CONSTRUIDA - METROS CUADRADOS: CENTIMETROS: CUADRADOS

COEFICIENTE : %

COMPLEMENTACION:

ADQUIRIO JORGE ALBERTO ESTUPI/AN APONTE EL PREDIO OBJETO DE REGLAMENTO DE PROPIEDAD HORIZONTAL POR COMPRA A LUIS GUSTAVO,LUZ ELENA ,GLORIA,RITA OFELIA,GABRIEL RENESTO Y MARINA DEL SOCORRO ALVAREZ TAMAYO SEGUN ESCRITURA 2636 DE 27-06-2008 NOTARIA 1 DE ENVIGADO, REGISTRADA EL 04-07-2008 EN EL FOLIO DE MATRICULA 001-0518230.ADQUIRIERON LOS ANTERIORES TRADENTES ASI:-UN 50% POR ADJUDICACION EN LA SUCESION DE GABRIELA TAMAYO VDA DE ALVAREZ SEGUN ESCRITURA 1662 DE 18-07-91 NOTARIA 1 DE ENVIGADO,REGISTRADA EL 25-07-91 EN EL FOLIO DE MATRICULA 001-0518230.-Y ADQUIRIERON EL 100% DEL PREDIO CONJUNTAMENTE CON GABRIELA TAMAYO VDA DE ALVAREZ POR ADJUDICACION EN LA SUCESION DE RAMON ERNESTO ALVAREZ MEJIA SEGUN ESCRITURA 3079 DE 30-09-88 NOTARIA 2 DE ENVIGADO,REGISTRADA EL 26-10-88 EN EL FOLIO DE MATRICULA 001-0518230.-ADQUIRIO RAMON ERNESTO ALVAREZ MEJIA POR COMPRA A CARLOS ERNESTO TAMAYO LONDO/O SEGUN ESCRITURA 892 DE 27-05-70 NOTARIA DE ENVIGADO,REGISTRADA EL 27-07-70 EN EL LIBRO 1. CORRESPONDIENTE HOY FOLIO DE MATRICULA 001-0518230.-

DIRECCION DEL INMUEBLE

Tipo Predio: URBANO

1) CARRERA 43 A 68 A SUR-42 EDIFICIO TORRE TOSCANA P.H. TERCER PISO APARTAMENTO 302

DETERMINACION DEL INMUEBLE:

DESTINACION ECONOMICA:

MATRICULA ABIERTA CON BASE EN LA(s) SIGUIENTE(s) (En caso de integración y otros)

001 - 518230

ANOTACION: Nro 001 Fecha: 04-07-2008 Radicación: 2008-42807

Doc: ESCRITURA 2636 del 27-06-2008 NOTARIA 1 de ENVIGADO

VALOR ACTO: \$

ESPECIFICACION: HIPOTECA CON CUANTIA INDETERMINADA: 0205 HIPOTECA CON CUANTIA INDETERMINADA

PERSONAS QUE INTERVIENEN EN EL ACTO (X-Titular de derecho real de dominio,I-Titular de dominio incompleto)

DE: ESTUPI/AN APONTE JORGE ALBERTO

CC# 7162518 X

A: RODRIGUEZ DE MONTOYA AMILVIA

CC# 25210546



OFICINA DE REGISTRO DE INSTRUMENTOS PUBLICOS DE MEDELLIN SUR
CERTIFICADO DE TRADICION
MATRICULA INMOBILIARIA

Certificado generado con el Pin No: 240806366098600736

Nro Matrícula: 001-988291

Pagina 2 TURNO: 2024-318731

Impreso el 6 de Agosto de 2024 a las 02:27:34 PM

**"ESTE CERTIFICADO REFLEJA LA SITUACION JURIDICA DEL INMUEBLE
HASTA LA FECHA Y HORA DE SU EXPEDICION"**

No tiene validez sin la firma del registrador en la ultima página

ANOTACION: Nro 002 Fecha: 04-07-2008 Radicación: 2008-42807

Doc: ESCRITURA 2636 del 27-06-2008 NOTARIA 1 de ENVIGADO

VALOR ACTO: \$

ESPECIFICACION: CONSTITUCION REGLAMENTO DE PROPIEDAD HORIZONTAL: 0317 CONSTITUCION REGLAMENTO DE PROPIEDAD HORIZONTAL

PERSONAS QUE INTERVIENEN EN EL ACTO (X-Titular de derecho real de dominio,I-Titular de dominio incompleto)

DE: ESTUPI/AN APONTE JORGE ALBERTO

CC# 7162518 X

ANOTACION: Nro 003 Fecha: 06-02-2009 Radicación: 2009-8059

Doc: ESCRITURA 435 del 05-02-2009 NOTARIA 1 de ENVIGADO

VALOR ACTO: \$

ESPECIFICACION: REFORMA REGLAMENTO DE PROPIEDAD HORIZONTAL: 0331 REFORMA REGLAMENTO DE PROPIEDAD HORIZONTAL POR CREACION DE UN LOCAL MODIFICA COEFICIENTES,OTROS ARTICULOS Y UBICACION DE LOS PARQUEADEROS

PERSONAS QUE INTERVIENEN EN EL ACTO (X-Titular de derecho real de dominio,I-Titular de dominio incompleto)

DE: ESTUPI/AN APONTE JORGE ALBERTO

CC# 7162518 X

ANOTACION: Nro 004 Fecha: 26-11-2009 Radicación: 2009-82148

Doc: ESCRITURA 4293 del 06-11-2009 NOTARIA 1 de ENVIGADO

VALOR ACTO: \$2,874,000

ESPECIFICACION: CANCELACION POR VOLUNTAD DE LAS PARTES: 0843 CANCELACION POR VOLUNTAD DE LAS PARTES DESAFECTACION DE HIPOTECA, ANOTACION 1

PERSONAS QUE INTERVIENEN EN EL ACTO (X-Titular de derecho real de dominio,I-Titular de dominio incompleto)

DE: GONZALEZ RAMIREZ OSCAR DANIEL

CC# 19280527 CESIONARIO

A: ESTUPI/AN APONTE JORGE ALBERTO

CC# 7162518 X

ANOTACION: Nro 005 Fecha: 26-11-2009 Radicación: 2009-82148

Doc: ESCRITURA 4293 del 06-11-2009 NOTARIA 1 de ENVIGADO

VALOR ACTO: \$36,900,000

ESPECIFICACION: COMPRAVENTA: 0125 COMPRAVENTA ESTE Y OTRO

PERSONAS QUE INTERVIENEN EN EL ACTO (X-Titular de derecho real de dominio,I-Titular de dominio incompleto)

DE: ESTUPI/AN APONTE JORGE ALBERTO

CC# 7162518

A: MORALES VANEGAS PAULA ANDREA

CC# 1128404513 X

ANOTACION: Nro 006 Fecha: 13-09-2010 Radicación: 2010-61694

Doc: ESCRITURA 1908 del 06-09-2010 NOTARIA 27 de MEDELLIN

VALOR ACTO: \$37,278,000

ESPECIFICACION: COMPRAVENTA: 0125 COMPRAVENTA ESTE Y OTRO

PERSONAS QUE INTERVIENEN EN EL ACTO (X-Titular de derecho real de dominio,I-Titular de dominio incompleto)

DE: MORALES VANEGAS PAULA ANDREA

CC# 1128404513

A: GOMEZ VARGAS LUIS CARLOS

CC# 70084444 X

ANOTACION: Nro 007 Fecha: 13-09-2010 Radicación: 2010-61694



OFICINA DE REGISTRO DE INSTRUMENTOS PUBLICOS DE MEDELLIN SUR
CERTIFICADO DE TRADICION
MATRICULA INMOBILIARIA

Certificado generado con el Pin No: 240806366098600736

Nro Matrícula: 001-988291

Pagina 3 TURNO: 2024-318731

Impreso el 6 de Agosto de 2024 a las 02:27:34 PM

**"ESTE CERTIFICADO REFLEJA LA SITUACION JURIDICA DEL INMUEBLE
HASTA LA FECHA Y HORA DE SU EXPEDICION"**

No tiene validez sin la firma del registrador en la ultima página

Doc: ESCRITURA 1908 del 06-09-2010 NOTARIA 27 de MEDELLIN

VALOR ACTO: \$

ESPECIFICACION: AFECTACION A VIVIENDA FAMILIAR: 0304 AFECTACION A VIVIENDA FAMILIAR

PERSONAS QUE INTERVIENEN EN EL ACTO (X-Titular de derecho real de dominio,I-Titular de dominio incompleto)

DE: GOMEZ VARGAS LUIS CARLOS

CC# 70084444 X

ANOTACION: Nro 008 Fecha: 27-04-2015 Radicación: 2015-29087

Doc: ESCRITURA 1027 del 18-04-2015 NOTARIA SEGUNDA de ENVIGADO

VALOR ACTO: \$

Se cancela anotación No: 7

ESPECIFICACION: CANCELACION POR VOLUNTAD DE LAS PARTES: 0843 CANCELACION POR VOLUNTAD DE LAS PARTES DE AFECTACION A VIVIENDA FAMILIAR

PERSONAS QUE INTERVIENEN EN EL ACTO (X-Titular de derecho real de dominio,I-Titular de dominio incompleto)

DE: ALZATE JIMENEZ LUZ MARINA

CC# 42821823

DE: GOMEZ VARGAS LUIS CARLOS

CC# 70084444 X

ANOTACION: Nro 009 Fecha: 07-01-2022 Radicación: 2022-592

Doc: ESCRITURA 3212 del 21-12-2021 NOTARIA SEGUNDA de ENVIGADO

VALOR ACTO: \$90,000,000

ESPECIFICACION: COMPRAVENTA: 0125 COMPRAVENTA DE ESTE Y OTRO

PERSONAS QUE INTERVIENEN EN EL ACTO (X-Titular de derecho real de dominio,I-Titular de dominio incompleto)

DE: GOMEZ VARGAS LUIS CARLOS

CC# 70084444

A: LONDO/O LONDO/O LUIS EVELIO

CC# 15606500 X

A: URIBE VARGAS LUZ BERNARDA

CC# 21843102 X

NRO TOTAL DE ANOTACIONES: *9*

SALVEDADES: (Información Anterior o Corregida)

Anotación Nro: 0

Nro corrección: 1

Radicación:

Fecha: 23-07-2022

SE INCLUYE/ACTUALIZA CHIP/FICHA CATASTRAL, CON LOS SUMINISTRADOS POR EL G.C.M. SABANETA, RES. 69495 DEL 31/12/2020 PROFERIDA POR ESA ENTIDAD. RES. NO. 09089 DE 29/10/2020 EXPEDIDA POR LA S.N.R.

[illegible]



OFICINA DE REGISTRO DE INSTRUMENTOS PUBLICOS DE MEDELLIN SUR
CERTIFICADO DE TRADICION
MATRICULA INMOBILIARIA

Certificado generado con el Pin No: 240806366098600736

Nro Matrícula: 001-988291

Pagina 4 TURNO: 2024-318731

Impreso el 6 de Agosto de 2024 a las 02:27:34 PM

**"ESTE CERTIFICADO REFLEJA LA SITUACION JURIDICA DEL INMUEBLE
HASTA LA FECHA Y HORA DE SU EXPEDICION"**

No tiene validez sin la firma del registrador en la ultima página

=====

FIN DE ESTE DOCUMENTO

El interesado debe comunicar al registrador cualquier falla o error en el registro de los documentos

USUARIO: Realtech

TURNO: 2024-318731

FECHA: 06-08-2024

EXPEDIDO EN: BOGOTA

NUBIA ALICIA VELEZ BEDOYA
REGISTRADORA PRINCIPAL

**SUPERINTENDENCIA
DE NOTARIADO
& REGISTRO**
La guarda de la fe pública