



QR validez del avalúo

INFORME DE AVALUO LRCAJA-8870451-V2

RESUMEN EJECUTIVO

CLIENTE	JAIR HENRRY DEL RIO PUELLO
NIT / C.C CLIENTE	8870451
DIRECCIÓN	KR 71B BIS 12 30 IN 3 AP 301
SECTOR	Urbano Estrato 3
BARRIO	VILLA ALSACIA
CIUDAD	Bogotá D.C.
DEPARTAMENTO	Cundinamarca
PROPOSITO	Modelo 8-14
TIPO AVALUO	valor comercial
VALUADOR	FERNANDO PEÑUELA BARBOSA
IDENTIFICACIÓN	79537697

ANTECEDENTES

FECHA VISITA	15/08/2024
FECHA INFORME	15/08/2024
DIRIGIDO A	Caja Promotora de Vivienda Militar y de Policía
EDAD (AÑOS)	18 años
REMODELADO	
OCUPANTE	Propietario
TIPO DE INMUEBLE	Apartamento
USO ACTUAL	Vivienda

ASPECTOS JURIDICOS

PROPIETARIO	HERNANDEZ FONSECA MARIA MAGDALENA				
NUM.	9811 EscrituraDe	NOTARIA	29	FECHA	19/07/2007
ESCRITURA	Propiedad				
CIUDAD	Bogotá D.C.	DEPTO		Cundinamarca	
ESCRITURA					
CEDULA	006512020100303001				
CATASTRAL					
CHIP	AAA0196YCOE				
LICENCIA DE CONSTRUCCIÓN	NO APORTADA				
NOMBRE DEL CONJUNTO/EDIFICIO	CONJUNTO RESIDENCIA RECODO DE ALSACIA PH				
VALOR ADMINISTRACIÓN	Tiene	MENSUALIDAD	172000	VRxM2	4676.45
COEFICIENTE DE COPROPIEDAD	0.19046%				

M. INMOB.	Nº
50C-1669751	APARTAMENTO 301 INTERIOR 3

OBSERVACIONES GENERALES

Inmueble ubicado en: KR 71 B BIS 12 30 IN 3 AP 301 CONJUNTO RESIDENCIA RECODO DE ALSACIA pH  
Al inmueble se llega así: Tomar toda la avenida ciudad de cali hasta la calle 13 de ahí tomar la vía al oriente hasta llegar a la carrera 68 f de este punto es a pocos metros del conjunto residencial recodo  
Cuenta con servicios públicos (agua, energía y gas), contadores instalados y funcionales.

DEPENDENCIAS

Sala	1	Estudio	0	Alcobas	2
Comedor	1	Estar	0	B. priv	0
Cocina	Integral	AlcServ.	0	Terraza	
Zropa	1	BServ	0	Jardín	No
Patio	0	Bsocial	1	Balcón	0

Garajes		Exclusivo	NO	Sencillo	
Cubierto	NO	Privado	NO	Doble	
Descubierto	NO	Comunal	NO	Servidumb.	

ACABADOS

DETALLE	CALIDAD	ESTADO
Sala	Normal	Bueno.
Comedor	Normal	Bueno.
Cocina	Lujoso.	Bueno.
Baño	Normal	Bueno.
Piso	Normal	Bueno.
Techo	Normal	Bueno.
Muro	Normal	Bueno.
Carpinteria	Normal	Bueno.

DOTACIÓN COMUNAL

Porteria	Si	Bicicletero	Si	Acensores	No
Piscinas	No	TerrazaComunal	No	JardinInfantil	No
PlantaElect.	Si	Calefaccion	No	Golfito	No
Gar.Visit.	Si	Gimnasio	No	BombaEyectora	Si
Porteria	Si	Tanque	Si	Cancha	No
ZonaVerde	Si	Shut	Si	Citofono	No
Aire	No	Teatrino	No	Sauna	No

VALOR COMERCIAL \$ COP 204,472,047

VALOR ASEGURABLE \$ COP 204,472,047

CALIFICACIÓN DE GARANTÍA

FAVORABLE: Si

Observación de Favorabilidad

El inmueble es FAVORABLE para Caja Promotora de Vivienda Militar y de Policía Modelo 8-14

NOMBRES Y FIRMAS

Fernando Peñuela Barbosa.  
FERNANDO PEÑUELA BARBOSA  
Perito Actuante  
C.C: 79537697  
RAA: AVAL-79537697

Los Rosales Constructora Inmobiliaria S.A.S.  
Nombre de la firma

MIEMBROS DE LA LONJA DE BOGOTÁ-Oficina: CI 151 #18A-34 OF. 505 Bogotá; PBX: 6019159007 Ext. 101  
Página web: www.losrosales.com Email: avaluos@losrosales.com



INFORMACIÓN DE ÁREAS / NORMATIVIDAD

INFORMACIÓN DE ÁREA P.H.	
Área de actividad	Residencial.
Uso principal	Vivienda
Tipo de proyecto	Apartamento
Total unidades de vivienda	500
Garajes	No tiene No.
Tipo de Garaje	

Inmueble objeto de avalúo sometido a propiedad horizontal: Escritura 15315, noviembre 03 de 2006, notaria 29 de Bogotá  
Ordenamiento territorial vigente a la fecha del informe: POT decreto 555 DEL 2021

CONSTRUCCIÓN

ÁREAS JURÍDICAS	UND	VALOR	ÁREAS CATASTRAL	UND	VALOR
AREA CONSTRUIDA	M2	41.26	AVALUO CATASTRAL 2024	PESOS	\$ 115.675.000
AREA PRIVADA	M2	36.78			
ÁREAS MEDIDAS EN VISITA	UND	VALOR	ÁREAS VALORADAS	UND	VALOR
AREA PRIVADA MEDIDA	M2	36.01	AREA PRIVADA VALORADA	M2	36.78

OBSERVACIONES DE ÁREAS

KR 71B BIS 12 30 IN 3 AP 301 | VILLA ALSACIA | Bogotá D.C. | Cundinamarca está sometido bajo régimen de propiedad horizontal según escritura publica No. 15315, fecha: 03/11/2006, Notaría: 29 y ciudad: bogota.

SECTOR

Uso predominante	Residencial	
Demanda / interés	Fuerte	
	Nivel de equipamiento	Distancias aprox.
Comercial	Bueno	400-500
Escolar	Bueno	300-400
Asistencial	Bueno	400-500
Estacionamientos	Bueno	0-100
Áreas verdes	Bueno	0-100
Zonas recreativas	Bueno	100-200

	Tiene / No tiene	Estado de conserv.
Andenes	SI	Bueno
Sardineles	SI	Bueno
Vías Pavimentadas	SI	Bueno
Transporte Público	Bueno	
	Sector	Predio
Acueducto	SI	SI
Alcantarillado	SI	SI
Energía Eléctrica	SI	SI
Gas Natural	SI	SI

Amoblamiento Urbano  
Paradero: NO Zonas verdes: Si Arborización: SI  
Impacto Ambiental  
Aire: NO Basura: NO Ruido: NO Cond.seguridad: NO Aguas servidas: NO

EDIFICACIÓN - ESTRUCTURA...

Estado de construcción	Usada	Ajuste sismo resistente	SI
Tipo	No VIS	Cubierta	teja de fibrocemento
Avance(En construcción)	100	Fachada	ladrillo a la vista
Estado de conservación	Bueno	Ancho Fachada	6-9 metros
N° de Pisos	6	Irregularidad Planta	No
N° de Sótanos	No	Irregularidad Altura	No
Vida Útil	100 años	Tipología Vivienda	Edificio en Altura - Piso en Manzana
Vida Remanente	82	Año de Construcción	2006
Estructura	Tradicional	Comentarios de estructura	
Material de Construcción	concreto reforzado	La presente tasación no constituye un dictamen estructural, de cimentación o de cualquier otra rama de la ingeniería civil o la arquitectura, por lo tanto, no puede ser utilizado para fines relacionados con esas ramas; ni se asume responsabilidad por vicios ocultos u otras características del inmueble.	
Fecha de Remodelación			
Daños previos	NO		
Ubicación	Apartamento Exterior		

MIEMBROS DE LA LONJA DE BOGOTÁ-Oficina: CI 151 #18A-34 OF. 505 Bogotá; PBX: 6019159007 Ext. 101  
Página web: [www.losrosales.com](http://www.losrosales.com) Email: [avaluos@losrosales.com](mailto:avaluos@losrosales.com)



### CUADRO DE VALORACIÓN

Tipo de Área	Descripción	Área	Unidad	Valor unitario	%	Valor total
Area Privada	Apartamento 301	36.78	M2	\$5,559,327.00	100.00%	\$204,472,047.06
<b>TOTALES</b>					<b>100%</b>	<b>\$204,472,047</b>
Valor en letras			Doscientos cuatro millones cuatrocientos setenta y dos mil cuarenta y siete Pesos Colombianos			

**TOTAL COMERCIAL**

**\$204,472,047**

### OFERTA Y DEMANDA

<b>Tiempo esperado de comercialización (Meses):</b>	12
<b>Perspectivas de valoración:</b>	De acuerdo a las condiciones del sector y a la dinámica de mercado del mismo, se consideran perspectivas de valoración altas
<b>Comportamiento Oferta y Demanda:</b>	Del análisis del segmento del mercado relativo a los inmuebles comparables con el que se valora se deduce que la oferta en la zona es alta, y se considera que la demanda es alta.
<b>Actualidad edificadora:</b>	Edificación de tipología similar.

### SALVEDADES

**Jurídica:** La presente tasación no constituye un estudio de títulos, ni se asume responsabilidad por vicios ocultos u otras características del inmueble.

**Garaje:** Garajes 167 de vehículos de motos 23, visitante 10 son parqueaderos al aire libre, se rifan y se dan por sorteo cada 4 meses, de acuerdo a lo informado en visita.

**Entorno:** Son vías pavimentadas, la última vía inaugurada la vía guayacanes empieza desde la 68 hasta bosa pasando tinal corabastos.

**Propiedad horizontal:** Escritura: 15315, Fecha escritura: 03/11/2006, Notaría escritura: 29, Ciudad escritura: Bogotá, Administración: 172000, Total unidades: 500, Ubicación: Apartamento Exterior, Nro. Pisos: 6, Portería: Sí, Horario vigilancia: 24 horas, Tanque: Sí, Zonas verdes: Sí, Shut: Sí, Bomba eyectora: Sí, Biciclétero: Sí, Garaje visitante: Sí, Planta eléctrica: Sí, Nro. Sótanos: No, Ascensores: No salón comunal,

**Dependencia:** Apartamento. Consta de: sala: 1, Comedor: 1, Cocina: Integral, Baño social: 1, Habitaciones: 2, Closet: 2, Zona ropas: 1, Ventilación: Bueno, Iluminación: Bueno

**Acabados:** Pisos en cerámica, paredes pintadas, sala y comedora con techo en drywall y luz led, con ventana hacia el parqueadero. Cocina integral mesón en mármol, estufa a gas calentador a gas, zona de lavado embaldosinado baño, división en vidrio, poceta afuera totalmente enchapada habitación con ventana hacia afuera en aluminio, puerta hoja metálica con 2 chapas, una normal y otra seguridad.

### EXPLICACIÓN METODOLOGÍA UTILIZADA

Para la determinación del valor comercial del inmueble objeto de avalúo, de acuerdo con lo establecido en el **Decreto 1420 del 24 de julio de 1998** y su correspondiente resolución reglamentaria **Resolución 620 del 23 de septiembre de 2008** expedida por el Instituto Geográfico Agustín Codazzi, por la cual se establecen los procedimientos para los avalúos ordenados dentro del marco de la **Ley 388 de 1997**; se utiliza el siguiente (s) método(s):

**MÉTODO DE COMPARACIÓN O DE MERCADO:** Es la técnica valuatoria que busca establecer el valor comercial del bien, a partir del estudio de las ofertas o transacciones recientes, de bienes semejantes y comparables al del objeto de avalúo. Tales ofertas o transacciones deberán ser clasificadas, analizadas e interpretadas para llegar a la estimación del valor comercial.

MERCADO

#	DIRECCION	# PISO	VALOR VENTA	NEG	VALOR DEPURADO	# GARAJE	VALOR UNIDAD GARAJE	# DEPOSITO Y OTROS	VALOR DEPOSITO Y OTROS	VALOR M2	TELEFONO
1	KR 71B BIS 12 30	5	\$210,000,000	0.95	\$199,500,000		\$		\$	\$5,424,143.56	3163404877
2	KR 71B BIS 12 30	3	\$215,000,000	0.95	\$204,250,000		\$		\$	\$5,553,289.83	3176550602
3	KR 71B BIS 12 30	4	\$200,000,000	0.95	\$190,000,000		\$		\$	\$5,165,851.01	3208505217
4	KR 71B BIS 12 30	5	\$200,000,000	0.95	\$190,000,000		\$		\$	\$5,165,851.01	3105535997
Del inmueble		301				0		0			

#	EDAD	AREA CONSTRUIDA	AREA PRIVADA	FACTOR ACABADOS	FACTOR EDAD	FACTOR PISO	FACTOR TAMANO	FACTOR UBICACION	FACTOR HOMOLOGACION	RESULTADOS
1	18	41.26	36.78	1.07	1.0	1.05	1.0	1.0	1.12	\$6,094,025.29
2	18	41.26	36.78	1.0	1.0	1.0	1.0	1.0	1	\$5,553,289.83
3	18	41.26	36.78	1.0	1.0	1.0	1.0	1.0	1	\$5,165,851.01
4	18	41.26	36.78	1.0	1.0	1.05	1.0	1.0	1.05	\$5,424,143.56
	18 años									
									PROMEDIO	\$5,559,327.42
									DESV. STANDAR	\$391,167.75
									COEF. VARIACION	7.04%

VALOR MÁXIMO	POR Mt2	\$5,950,495.17	TOTAL	\$218,859,212.44
VALOR MÍNIMO	POR Mt2	\$5,168,159.67	TOTAL	\$190,084,912.75
VALOR TOTAL	\$204,472,047.06			

Observaciones:  
El estudio se hizo con apartamentos del conjunto residencial teniendo en cuenta características semejantes

Enlaces:  
[1.-https://www.metrocuadrado.com/inmueble/venta/apartamento-bogota-cir-recodo-de-alsacia-2-habitaciones-1-banos/MC4992805](https://www.metrocuadrado.com/inmueble/venta/apartamento-bogota-cir-recodo-de-alsacia-2-habitaciones-1-banos/MC4992805)



UBICACIÓN DEL INMUEBLE VALORADO

DIRECCIÓN:

KR 71B BIS 12 30 IN 3 AP 301 | VILLA ALSACIA | Bogotá D.C. | Cundinamarca

COORDENADAS (DD)

Latitud: 4.6392416

Longitud:-74.1276333

COORDENADAS (DMS)

Latitud: 4° 38´ 21.2712´´

Longitud:74° 7´ 39.4788´´



PLANO DE DISTRIBUCIÓN

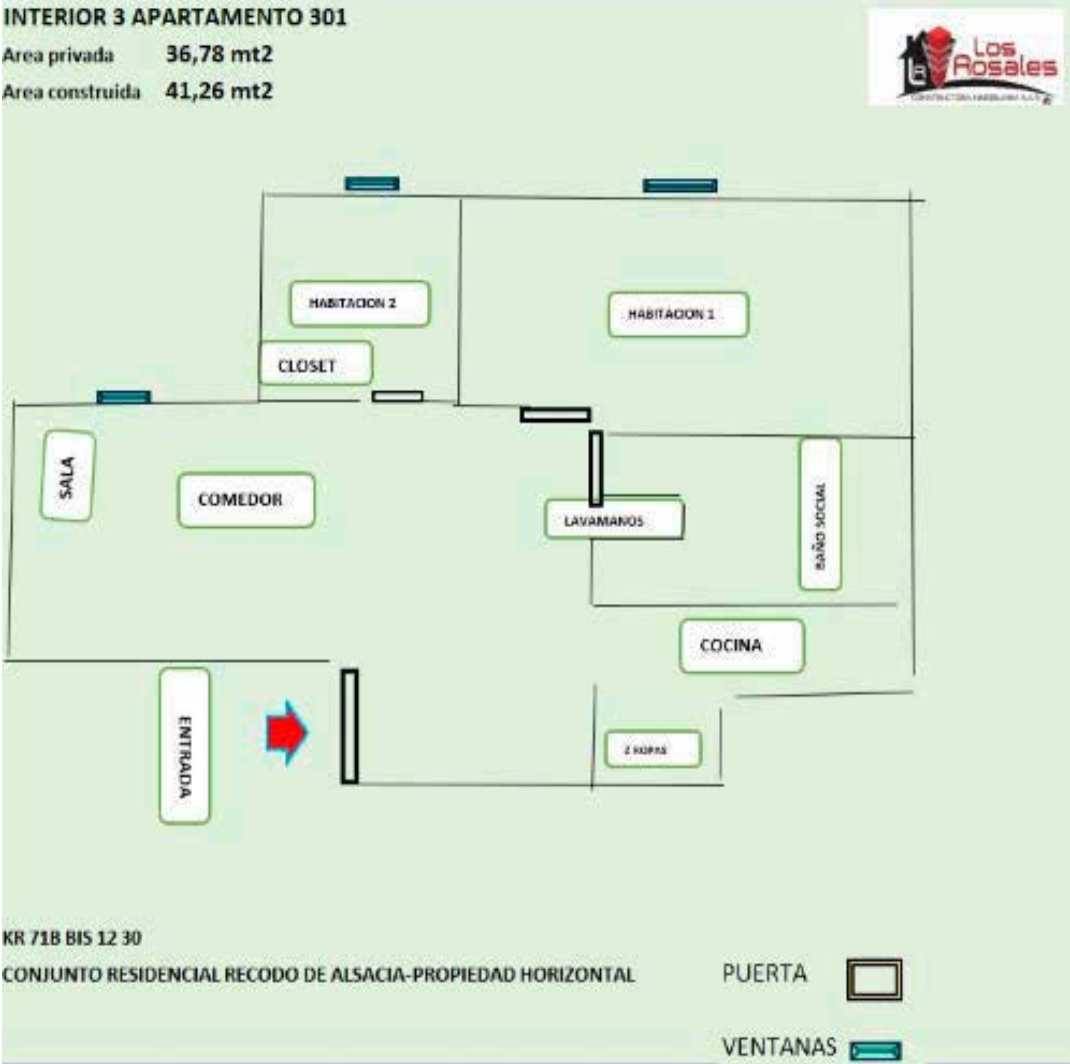



## FOTOS General

Foto Selfie



Foto Selfie



Foto Selfie



Vía frente al inmueble



Vía frente al inmueble



Contador de Energia



Contador de Energia



Contador de Agua



## FOTOS General

Contador de Gas



Contador de Gas



Fachada del Inmueble



Fachada del Inmueble



Fachada del Inmueble



Fachada del Inmueble



Nomenclatura



Nomenclatura





## FOTOS General

Fachada del Conjunto



Fachada posterior



Fachada del Conjunto



Nomenclatura del Conjunto



Nomenclatura del Conjunto



Nomenclatura del Conjunto



Sala Comedor



Sala

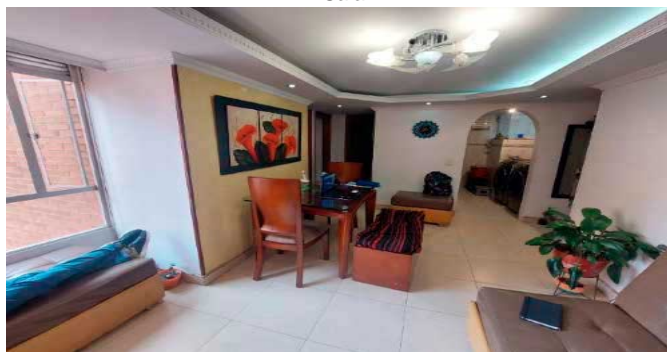



## FOTOS General

Comedor



Comedor



Cocina



Cocina



Cocina



Cocina



Zona de Ropas

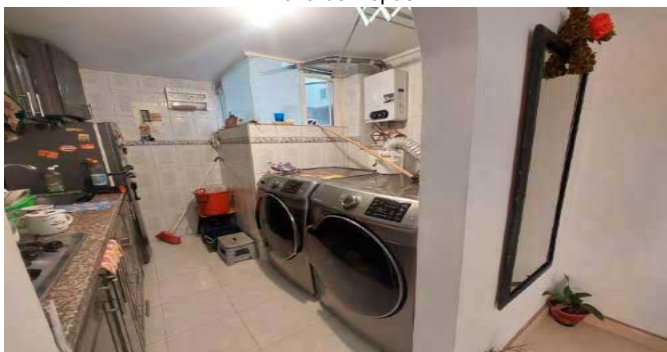

Zona de Ropas



## FOTOS General

Hab. 1 o Habitación Principal



Hab. 1 o Habitación Principal



Hab. 1 o Habitación Principal



Habitación 2



Habitación 2

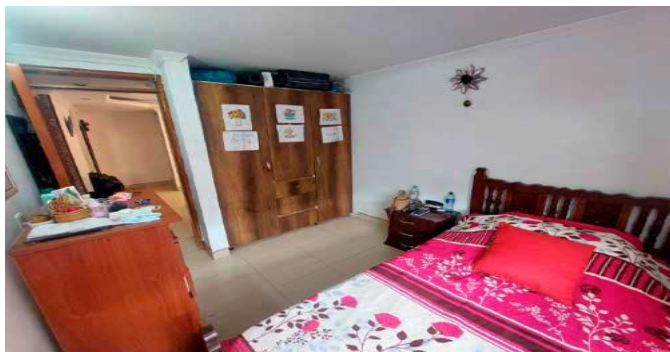

Habitación 2

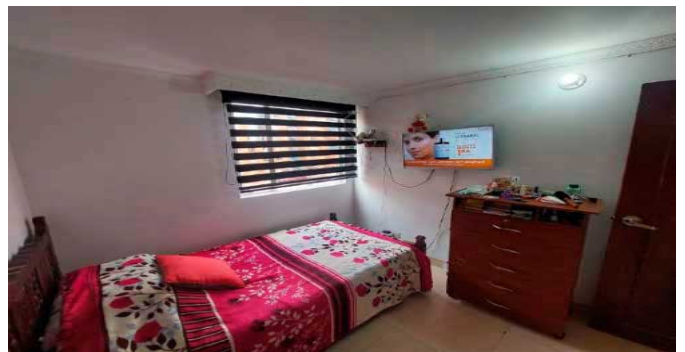

Habitación 2

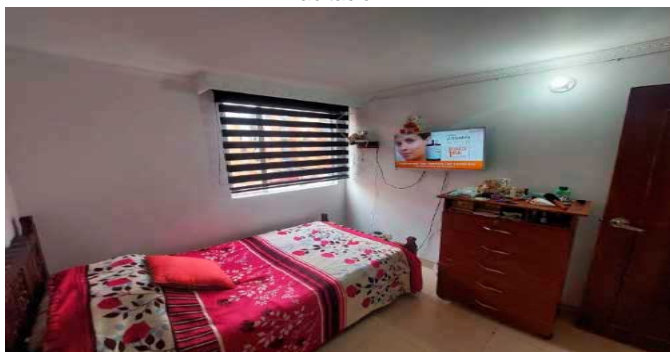

Baño Social 1

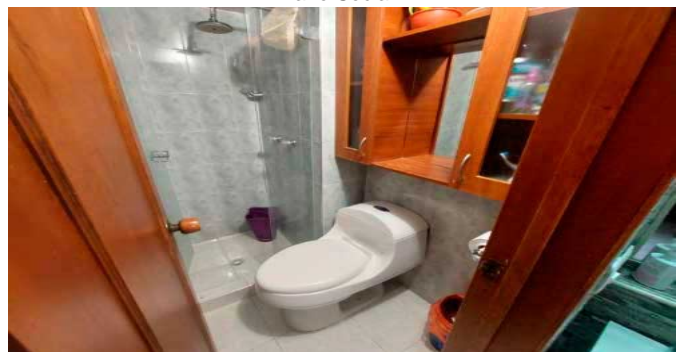



## FOTOS General

Baño Social 1



Baño Social 1



Baño Social 1



Garaje



Zonas Verdes



Garajes Comunes-CJ



Escalera común - CJ



Salón Social-CJ





## FOTOS General

Salón Social-CJ



Salón Social-CJ



Juegos Infantiles-CJ



Juegos Infantiles-CJ



Juegos Infantiles-CJ



Bicicletero-CJ





## FOTOS General



CRUCE CARTOGRÁFICO

Consulta Catastral y/o Predial

AÑO GRAVABLE

2024



ALCALDÍA MAYOR  
DE BOGOTÁ D.C.  
SECRETARÍA DE HACIENDA

FACTURA  
IMPUESTO PREDIAL  
UNIFICADO

No. Referencia

24013211191

401

Factura  
Número:

2024001041832225650

CODIGO QR:



A. IDENTIFICACIÓN DEL PREDIO

1. CHIP

AAAD196YCOE

2. DIRECCIÓN

KR 71B BIS 12 30 IN 3 AP 301

3. MATRÍCULA INMOBILIARIA

050C01669751

B. DATOS DEL CONTRIBUYENTE

4. TIPO

5. No. IDENTIFICACIÓN

6. NOMBRES Y APELLIDOS O RAZÓN SOCIAL

7. % COPROPIEDAD

8. CALIDAD

9. DIRECCIÓN DE NOTIFICACIÓN

10. MUNICIPIO

CC

41746532

MARIA MAGDALENA HERNANDEZ FONSECA

100

PROPIETARIO

KR 71B BIS 12 30 IN 3 AP 301

BOGOTÁ, D.C.

11. OTROS

C. LIQUIDACIÓN FACTURA

12. AVALUO CATASTRAL

115.675.000

13. DESTINO HACENDARIO

61-RESIDENCIALES URBANOS Y R

14. TARIFA

3

15. % EXENCION

0.00

16. % EXCLUSION PARCIAL

0.00

17. IMPUESTO A CARGO

347.000

18. DESCUENTO INCREMENTO DIFERENCIAL

0

19. IMPUESTO AJUSTADO

347.000

D. PAGO CON DESCUENTO

HASTA

26/04/2024

HASTA

14/06/2024

20. VALOR A PAGAR

VP

347.000

347.000

21. DESCUENTO POR PRONTO PAGO

TD

35.000

0

22. DESCUENTO ADICIONAL

DA

0

0

23. TOTAL A PAGAR

TP

312.000

347.000

E. PAGO ADICIONAL VOLUNTARIO

24. PAGO VOLUNTARIO

AV

35.000

35.000

25. TOTAL CON PAGO VOLUNTARIO

TA

347.000

382.000

F. MARQUE EN EL RECUADRO LA FECHA DE PAGO

## CONSIDERACIONES FINALES PARA EL INFORME DE AVALÚO

**VOCABULARIO: PRECIO:** Es un término que se utiliza para la cuantía que se solicita, ofrece o paga por un bien o servicio. El precio de venta es un hecho histórico. **COSTO:** es el precio pagado por los bienes y servicios o la cantidad exigida para crear o producir el bien o el servicio. **MERCADO:** un mercado es el entorno en el que se comercializan bienes y servicios entre compradores y vendedores a través de un mecanismo de precios. --- **AVALÚO:** Es el estudio o proceso mediante el cual se estima y documenta el valor de un bien o bien inmueble, servicio, actividad, cosa u objeto, de acuerdo a la apreciación personal expresada por un profesional que cuenta con los conocimientos técnicos, aplique normas y procedimientos generalmente aceptados en esta especialidad. --- **VALOR COMERCIAL:** Es el precio más probable en que se podría comercializar un bien, en las circunstancias prevalecientes a la fecha del avalúo, en un plazo razonable de exposición, en una transacción llevada a cabo entre un oferente y un demandante libre de presiones, bien informados.

**ABREVIACIONES: Apartamento:** APTO ó AP --- **TORRE:** TO --- **LOTE:** LO --- **CASA:** CS o CA --- **AVENIDA:** AV --- **CALLE:** CL --- **CARRERA:** CRA ó KR --- **Diagonal:** Diag. --- **Conjunto:** CJ --- **Edificio:** ED --- **Residencial:** Res --- **Eta**

**Información:** S/I ----- **METODOLOGÍA:** Para la determinación del valor comercial del inmueble objeto de avalúo, de acuerdo con lo establecido en el **Decreto 1420 del 24 de julio de 1998** y su correspondiente resolución reglamentaria **Resolución 620 del 23 de septiembre de 2008** expedida por el Instituto Geográfico Agustín Codazzi, por la cual se establecen los procedimientos para los avalúos ordenados dentro del marco de la **Ley 388 de 1997:**

**1. Método de comparación o de mercado:** Es la técnica valuatoria que busca establecer el valor comercial del bien, a partir del estudio de las ofertas o transacciones recientes, de bienes semejantes y comparables al del objeto de avalúo. Tales ofertas o transacciones deberán ser clasificadas, analizadas e interpretadas para llegar a la estimación del valor comercial.

**2. Método de capitalización de rentas o ingresos:** Es la técnica valuatoria que busca establecer el valor comercial de un bien, a partir de las rentas o ingresos que se puedan obtener del mismo bien, o inmuebles semejantes y comparables por sus características físicas, de uso y ubicación, trayendo a valor presente la suma de los probables ingresos o rentas generadas en la vida remanente del bien objeto de avalúo, con una tasa de capitalización o interés.

**3. Método de costo de reposición:** Es el que busca establecer el valor comercial del bien objeto de avalúo a partir de estimar el costo total de la construcción a precios de hoy, un bien semejante al del objeto de avalúo, y restarle la depreciación acumulada. Para la depreciación de las construcciones se deben emplear modelos continuos y no los discontinuos o en escalera. Deberá adoptarse un sistema que tenga en cuenta la edad y el estado de conservación, tal como lo establece Fitto y Corvini.

**4-) Método o técnica Residual:** Es el que busca establecer el valor comercial del bien, normalmente para el terreno, a partir de estimar el monto total de las ventas de un proyecto de construcción, acorde con la reglamentación urbanística vigente y de conformidad con el mercado del bien final vendible, en el terreno objeto de avalúo. Este método (técnica) debe desarrollarse bajo el principio de mayor y mejor uso.

## DECLARACION DE CUMPLIMIENTO

**El valuador confirma que:** el informe de valuación es confidencial para las partes, hacia quien está dirigido o sus asesores profesionales, para el propósito específico del encargo; no se acepta ninguna responsabilidad ante ninguna tercera parte, y el valuador no acepta ninguna responsabilidad por la utilización inadecuada del informe. Se prohíbe la publicación del informe en todo o en parte, o cualquier referencia al mismo, o a las cifras de valuación contenidas en él, o los nombres y afiliación profesional de los valuadores, sin el consentimiento escrito del Valuador. --- **El profesional que firma** declara que no tiene hoy, ni espera tener en el futuro, interés en la propiedad valorada; ni participación en los usos que se hagan del avalúo, ni con las personas que participen en la operación. Ha inspeccionado el inmueble personalmente y/o su equipo de trabajo con RAA vigente, y la información es la observada; los inconvenientes y limitaciones que pueda tener el bien y su vecindario, están mencionados. Además, se mantendrá un nivel de confidencialidad, acorde a las exigencias de **Los Rosales Constructora Inmobiliaria S.A.S.** --- No es responsabilidad del valuador, el uso de este informe, para un fin distinto al que fue solicitado. --- **La valuación se llevó a cabo conforme a un código de ética** y normas de conducta. El Valuador ha cumplido los requisitos de formación de su profesión. Se adjunta el registro RAA de evaluador en el presente informe. Las descripciones de hechos presentadas en el informe son correctas hasta donde el Valuador alcanza a conocer. Los análisis y resultados solamente se ven restringidos por las hipótesis y condiciones restrictivas que se describen en el informe.

## CONDICIONANTES Y SALVEDADES AL AVALÚO

La compañía valuadora así como el valuador no serán responsables de la veracidad de la información urbanística que afecte o haya afectado el inmueble objeto del predio en el momento de la realización del avalúo. El avaluador deberá dejar consignadas las inconsistencias que observe. --- **La compañía valuadora** así como el valuador no serán responsables de la veracidad de la información y ubicación del bien, informada por el solicitante; los antecedentes de propiedad asentados en el presente Avalúo es la contenida en la documentación oficial proporcionada por el solicitante del propio Avalúo y/o propietario del bien a valuar y/o entidad pública o privada solicitante del avalúo, la cual asumimos como correcta y se recibe de buena fe. Entre ella, podemos mencionar la escritura de propiedad o propiedad horizontal, certificado de libertad y tradición, entre otros. --- **El presente Avalúo es de USO exclusivo del(os) solicitante(s)** para el destino o propósito expresado en el mismo, por lo que no podrá ser utilizado para fines distintos. ---- **La presente tasación no constituye un dictamen estructural, de cimentación, de hidrología, de suelos, de sismología,** o de cualquier otra rama de la ingeniería civil o la arquitectura, por lo tanto, no puede ser utilizado para fines relacionados con esas ramas ni se asume responsabilidad por vicios ocultos u otras características del inmueble que no puedan ser apreciadas en una visita normal de inspección física para efectos de tasación. Incluso cuando se aprecien algunas características que puedan constituir anomalías con respecto al estado de conservación normal **-según la vida útil consumida** de un inmueble o a su estructura, el valuador no asume mayor responsabilidad que así indicarlo cuando son detectadas, ya que aunque se presenten estados de conservación malos o ruinosos, es obligación del perito realizar la tasación según los criterios y normas vigentes y aplicables según el propósito del mismo. -- **No se han tenido** en cuenta en la elaboración del presente informe, posibles contingencias o afectaciones de orden jurídico, tales como: Titulación, Modos de Adquisición de Dominio, limitaciones de dominio, Contratos de Tenencia, Demandas Pendientes y en general cualquier asunto de carácter legal. El valor asignado se entiende como valor presente del inmueble tal y como se encontraba al momento de efectuar la visita de inspección. **Por tales motivos, el presente avalúo, no representa en ninguno de los casos un estudio de títulos.** --- Los valores comerciales asignados a los inmuebles, tienen que ver directamente con el área determinada en los documentos públicos suministrados por el interesado y/o áreas susceptibles de legalizar de acuerdo a la normatividad aplicable. --**Vigencia del avalúo: decretos 1420/1998 y 422/2000**, expedidos por el Ministerio de Hacienda y Crédito Público y ministerio de Desarrollo Económico, el presente avalúo tiene una **vigencia de un año**, contado desde la fecha expedición, siempre y cuando las condiciones físicas, intrínsecas, extrínsecas y normativas del inmueble valuado, no sufran cambios significativos, así como tampoco se presenten variaciones representativas del mercado inmobiliario comparable. Por otra parte, el **Decreto 145/2000**, "por medio del cual se establecen las condiciones de los créditos de vivienda individual a largo plazo, el avalúo practicado para tal fin, debe encontrarse dentro de los **seis (6) meses** anteriores al otorgamiento del crédito" --- **FAVORABILIDAD:** La finalidad de un proceso valuatorio, es dar valor, por tal motivo cuando se da un concepto de favorabilidad, este está sujeto al cumplimiento de las políticas exigidas por la entidad a la que se le está dirigiendo el avalúo, la cual establece los requisitos para dar un concepto, de acuerdo a los requerimientos internos de dicha entidad. La favorabilidad es un concepto independiente al valor del avalúo, el cual no se afecta por dicho concepto. NO es responsabilidad del perito y/o de Los Rosales dicho concepto, el cual se aporta de buena fe, es responsabilidad de a quien se dirige el avalúo verificar de acuerdo a sus políticas.

## FINAL DEL INFORME AVALÚO LRCAJA-8870451-V2





PIN de Validación: c2fd0b67



<https://www.raa.org.co>



## Corporación Autorregulador Nacional de Avaluadores - ANA

NIT: 900796614-2

### Entidad Reconocida de Autorregulación mediante la Resolución 20910 de 2016 de la Superintendencia de Industria y Comercio

El señor(a) FERNANDO PEÑUELA BARBOSA, identificado(a) con la Cédula de ciudadanía No. 79537697, se encuentra inscrito(a) en el Registro Abierto de Avaluadores, desde el 09 de Agosto de 2022 y se le ha asignado el número de avaluador AVAL-79537697.

Al momento de expedición de este certificado el registro del señor(a) FERNANDO PEÑUELA BARBOSA se encuentra **Activo** y se encuentra inscrito en las siguientes categorías y alcances:

#### Categoría 1 Inmuebles Urbanos

##### Alcance

- Casas, apartamentos, edificios, oficinas, locales comerciales, terrenos y bodegas situados total o parcialmente en áreas urbanas, lotes no clasificados en la estructura ecológica principal, lotes en suelo de expansión con plan parcial adoptado.

Fecha de inscripción  
09 Ago 2022

Regimen  
Régimen Académico

#### Categoría 2 Inmuebles Rurales

##### Alcance

- Terrenos rurales con o sin construcciones, como viviendas, edificios, establos, galpones, cercas, sistemas de riego, drenaje, vías, adecuación de suelos, pozos, cultivos, plantaciones, lotes en suelo de expansión sin plan parcial adoptado, lotes para el aprovechamiento agropecuario y demás infraestructura de explotación situados totalmente en áreas rurales.

Fecha de inscripción  
09 Ago 2022

Regimen  
Régimen Académico

#### Categoría 3 Recursos Naturales y Suelos de Protección

##### Alcance

- Bienes ambientales, minas, yacimientos y explotaciones minerales. Lotes incluidos en la estructura ecológica principal, lotes definidos o contemplados en el Código de recursos Naturales Renovables y daños ambientales.

Fecha de inscripción  
09 Ago 2022

Regimen  
Régimen Académico



PIN de Validación: c2fd0b67



<https://www.raa.org.co>



#### Categoría 4 Obras de Infraestructura

##### Alcance

- Estructuras especiales para proceso, puentes, túneles, acueductos y conducciones, presas, aeropuertos, muelles y demás construcciones civiles de infraestructura similar.

Fecha de inscripción  
**09 Ago 2022**

Regimen  
**Régimen Académico**

#### Categoría 5 Edificaciones de Conservación Arqueológica y Monumentos Históricos

##### Alcance

- Edificaciones de conservación arquitectónica y monumentos históricos.

Fecha de inscripción  
**09 Ago 2022**

Regimen  
**Régimen Académico**

#### Categoría 6 Inmuebles Especiales

##### Alcance

- Incluye centros comerciales, hoteles, colegios, hospitales, clínicas y avance de obras. Incluye todos los inmuebles que no se clasifiquen dentro de los numerales anteriores.

Fecha de inscripción  
**09 Ago 2022**

Regimen  
**Régimen Académico**

#### Categoría 7 Maquinaria Fija, Equipos y Maquinaria Móvil

##### Alcance

- Equipos eléctricos y mecánicos de uso en la industria, motores, subestaciones de planta, tableros eléctricos, equipos de generación, subestaciones de transmisión y distribución, equipos e infraestructura de transmisión y distribución, maquinaria de construcción, movimiento de tierra, y maquinaria para producción y proceso. Equipos de cómputo: Microcomputadores, impresoras, monitores, módems y otros accesorios de estos equipos, redes, main frames, periféricos especiales y otros equipos accesorios de estos. Equipos de telefonía, electromedicina y radiocomunicación. Transporte Automotor: vehículos de transporte terrestre como automóviles, camperos, camiones, buses, tractores, camiones y remolques, motocicletas, motociclos, mototriciclos, cuatrimotos, bicicletas y similares.

Fecha de inscripción  
**09 Ago 2022**

Regimen  
**Régimen Académico**



PIN de Validación: c2fd0b67



<https://www.raa.org.co>



## Categoría 8 Maquinaria y Equipos Especiales

### Alcance

- Naves, aeronaves, trenes, locomotoras, vagones, teleféricos y cualquier medio de transporte diferente del automotor descrito en la clase anterior.

Fecha de inscripción  
**09 Ago 2022**

Regimen  
**Régimen Académico**

## Categoría 9 Obras de Arte, Orfebrería, Patrimoniales y Similares

### Alcance

- Arte, joyas, orfebrería, artesanías, muebles con valor histórico, cultural, arqueológico, palenteológico y similares.

Fecha de inscripción  
**09 Ago 2022**

Regimen  
**Régimen Académico**

## Categoría 10 Semovientes y Animales

### Alcance

- Semovientes, animales y muebles no clasificados en otra especialidad.

Fecha de inscripción  
**09 Ago 2022**

Regimen  
**Régimen Académico**

## Categoría 11 Activos Operacionales y Establecimientos de Comercio

### Alcance

- Revalorización de activos, inventarios, materia prima, producto en proceso y producto terminado. Establecimientos de comercio.

Fecha de inscripción  
**09 Ago 2022**

Regimen  
**Régimen Académico**

## Categoría 12 Intangibles

### Alcance

- Marcas, patentes, secretos empresariales, derechos autor, nombres comerciales, derechos deportivos, espectro radioeléctrico, fondo de comercio, prima comercial y otros similares.



PIN de Validación: c2fd0b67



<https://www.raa.org.co>



Fecha de inscripción  
**09 Ago 2022**

Regimen  
**Régimen Académico**

### Categoría 13 Intangibles Especiales

#### Alcance

- Daño emergente, lucro cesante, daño moral, servidumbres, derechos herenciales y litigiosos y demás derechos de indemnización o cálculos compensatorios y cualquier otro derecho no contemplado en las clases anteriores.

Fecha de inscripción  
**09 Ago 2022**

Regimen  
**Régimen Académico**

#### Los datos de contacto del Avaluador son:

Ciudad: BOGOTÁ, BOGOTÁ DC

Dirección: CARRERO 102 NUMERO 155-50 TORRE2 APRT306

Teléfono: 3233970771

Correo Electrónico: fernandounad@gmail.com

#### Títulos Académicos, Certificados de Aptitud Ocupacional y otros programas de formación:

Técnico Laboral por Competencias en Avalúos-Corporación Tecnológica Empresarial

Que revisados los archivos de antecedentes de procesos disciplinarios de la ERA Corporación Autorregulador Nacional de Avaluadores - ANA; no aparece sanción disciplinaria alguna contra el(la) señor(a) **FERNANDO PEÑUELA BARBOSA**, identificado(a) con Cédula de ciudadanía No. 79537697

El(la) señor(a) **FERNANDO PEÑUELA BARBOSA** se encuentra al día con el pago sus derechos de registro, así como con la cuota de autorregulación con Corporación Autorregulador Nacional de Avaluadores - ANA.

Con el fin de que el destinatario pueda verificar este certificado se le asignó el siguiente código de QR, y puede escanearlo con un dispositivo móvil u otro dispositivo lector con acceso a internet, descargando previamente una aplicación de digitalización de código QR que son gratuitas. La verificación también puede efectuarse ingresando el PIN directamente en la página de RAA <http://www.raa.org.co>. Cualquier inconsistencia entre la información acá contenida y la que reporte la verificación con el código debe ser inmediatamente reportada a Corporación Autorregulador Nacional de Avaluadores - ANA.





PIN de Validación: c2fd0b67



<https://www.raa.org.co>



**PIN DE VALIDACIÓN**

**c2fd0b67**

El presente certificado se expide en la República de Colombia de conformidad con la información que reposa en el Registro Abierto de Avaluadores RAA., a los un (01) días del mes de Agosto del 2024 y tiene vigencia de 30 días calendario, contados a partir de la fecha de expedición.

Firma: \_\_\_\_\_

Alexandra Suarez  
Representante Legal

RAA AVALUO: LRCAJA-8870451-V2 M.I.: 50C-1669751



OFICINA DE REGISTRO DE INSTRUMENTOS PUBLICOS DE BOGOTA ZONA  
CENTRO  
CERTIFICADO DE TRADICION  
MATRICULA INMOBILIARIA

Certificado generado con el Pin No: 240701676296668030

Nro Matrícula: 50C-1669751

Pagina 1 TURNO: 2024-439950

Impreso el 1 de Julio de 2024 a las 01:06:48 PM

"ESTE CERTIFICADO REFLEJA LA SITUACION JURIDICA DEL INMUEBLE  
HASTA LA FECHA Y HORA DE SU EXPEDICION"

No tiene validez sin la firma del registrador en la ultima página

CIRCULO REGISTRAL: 50C - BOGOTA ZONA CENTRO DEPTO: BOGOTA D.C. MUNICIPIO: BOGOTA D. C. VEREDA: BOGOTA D. C.

FECHA APERTURA: 27-12-2006 RADICACIÓN: 2006-132263 CON: ESCRITURA DE: 14-12-2006

CODIGO CATASTRAL: AAA0196YCOE COD CATASTRAL ANT: SIN INFORMACION

NUPRE:

ESTADO DEL FOLIO: **ACTIVO**

DESCRIPCION: CABIDA Y LINDEROS

Contenidos en ESCRITURA Nro 15315 de fecha 03-11-2006 en NOTARIA 29 de BOGOTA D.C. APARTAMENTO 301 INTERIOR 3 con area de TOTAL CONSTRUIDA 41.26 M2 Y TOTAL PRIVADA 36.78 M2 con coeficiente de 0.19046% (ART.11 DEL DECRETO 1711 DE JULIO 6/1984).

AREA Y COEFICIENTE

AREA - HECTAREAS: METROS CUADRADOS: CENTIMETROS CUADRADOS:

AREA PRIVADA - METROS CUADRADOS: CENTIMETROS CUADRADOS: / AREA CONSTRUIDA - METROS CUADRADOS: CENTIMETROS: CUADRADOS

COEFICIENTE : %

COMPLEMENTACION:

QUE CONSTRUCTORA BOLIVAR S.A. ADQUIRIO POR COMPRA A FIDUCIARIA DE OCCIDENTE, FIDEICOMISO DE GARANTIA 4-1109 POR ESCRITURA 10201 DE 22-08-2006 NOTARIA 29 DE BOGOTA, REGISTRADA EL 01-09-2006 AL FOLIO 50C-1571559, ESTA HABIA DESENGLOBADO POR ESCRITURA 5109 DE 08-05-2003 NOTARIA 29 DE BOGOTA Y ANTERIORMENTE HABIA DESENGLOBADO POR ESCRITURA 3328 DE 27-03-2003 NOTARIA 29 DE BOGOTA, REGISTRADA EL 10-04-2003 AL FOLIO 50C-1570170 Y POR ESTA MISMA ESCRITURA ENGLOBO DOS LOTES QUE SE REGISTRO AL FOLIO 50C-1570123 Y ADQUIRIO ASI:.....FIDUCIARIA DE OCCIDENTE S.A. ADQUIRIO LOS PREDIOS QUE ENGLOBA ASI: PARTE A TITULO DE FIDUCIA MERCANTIL IRREVOCABLE DE GARANTIA DE AFINVAR LTDA.POR ESCRITURA 1612 DE 25-05-2000 NOTARIA 23 DE BOGOTA, REGISTRADA AL FOLIO 050-598156. ESTA ADQUIRIO POR COMPRA A INVERSIONES BAVARIA S.A. POR ESCRITURA 730 DE 2-03-81 NOTARIA 7 DE BOGOTA.ACLARADA POR ESCRITURA 7815 DE 6-08-84 NOTARIA 5 DE BOGOTA. OTRA PARTE ADQUIRIO FIDUCIARIA DE OCCIDENTE POR CONSTITUCION DE FIDUCIA MERCANTIL IRREVOCABLE DE BIENES Y COMERCIO S.A. POR ESCRITURA 3328 DE 27-03-2003 NOTARIA 29 DE BOGOTA, REGISTRADA AL FOLIO 050-1197972. ESTA ADQUIRIO POR ESCISION DE AFINVAR LTDA. POR ESCRITURA 1527 DE 14-02-2003 NOTARIA 29 DE BOGOTA. ESTA SOCIEDAD DESENGLOBO POR ESCRITURA 4072 DE 11-05-88 NOTARIA 5 DE BOGOTA Y ADQUIRIO COMO YA SE EXPRESO.

DIRECCION DEL INMUEBLE

Tipo Predio: URBANO

2) KR 71B BIS 12 30 IN 3 AP 301 (DIRECCION CATASTRAL)

1) CARRERA 71-B BIS #12-30 APARTAMENTO 301 INTERIOR 3 CONJUNTO RESIDENCIAL RECODO DE ALSACIA-PROPIEDAD HORIZONTAL

DETERMINACION DEL INMUEBLE:

DESTINACION ECONOMICA:

MATRICULA ABIERTA CON BASE EN LA(s) SIGUIENTE(s) (En caso de integración y otros)

50C - 1571559

ANOTACION: Nro 001 Fecha: 01-09-2006 Radicación: 2006-90385

Doc: ESCRITURA 10201 del 22-08-2006 NOTARIA 29 de BOGOTA D.C.

VALOR ACTO: \$

ESPECIFICACION: HIPOTECA ABIERTA: 0204 HIPOTECA ABIERTA SIN LIMITE DE CUANTIA



OFICINA DE REGISTRO DE INSTRUMENTOS PUBLICOS DE BOGOTA ZONA  
CENTRO  
CERTIFICADO DE TRADICION  
MATRICULA INMOBILIARIA

Certificado generado con el Pin No: 240701676296668030

Nro Matrícula: 50C-1669751

Pagina 2 TURNO: 2024-439950

Impreso el 1 de Julio de 2024 a las 01:06:48 PM

"ESTE CERTIFICADO REFLEJA LA SITUACION JURIDICA DEL INMUEBLE  
HASTA LA FECHA Y HORA DE SU EXPEDICION"

No tiene validez sin la firma del registrador en la ultima página

PERSONAS QUE INTERVIENEN EN EL ACTO (X-Titular de derecho real de dominio,I-Titular de dominio incompleto)

DE: CONSTRUCTORA BOLIVAR S.A.

X

A: BANCO DAVIVIENDA S.A.

NIT# 8600343137

ANOTACION: Nro 002 Fecha: 14-12-2006 Radicación: 2006-132263

Doc: ESCRITURA 15315 del 03-11-2006 NOTARIA 29 de BOGOTA D.C.

VALOR ACTO: \$

ESPECIFICACION: CONSTITUCION REGLAMENTO DE PROPIEDAD HORIZONTAL: 0317 CONSTITUCION REGLAMENTO DE PROPIEDAD HORIZONTAL

PERSONAS QUE INTERVIENEN EN EL ACTO (X-Titular de derecho real de dominio,I-Titular de dominio incompleto)

A: CONSTRUCTORA BOLIVAR S.A.

NIT# 8605134931 X

ANOTACION: Nro 003 Fecha: 14-12-2006 Radicación: 2006-132266

Doc: ESCRITURA 17079 del 06-12-2006 NOTARIA 29 de BOGOTA D.C.

VALOR ACTO: \$

ESPECIFICACION: ACLARACION: 0901 ACLARACION ESCRITURA 15.315 DE 03-11-2006 NOT. 29 DE BOGOTA EN CUANTO A LA FECHA Y NUMERO DEL TITULO ANTECEDENTE.

PERSONAS QUE INTERVIENEN EN EL ACTO (X-Titular de derecho real de dominio,I-Titular de dominio incompleto)

A: CONSTRUCTORA BOLIVAR S.A.

NIT# 8605134931 X

ANOTACION: Nro 004 Fecha: 30-08-2007 Radicación: 2007-93480

Doc: ESCRITURA 9811 del 19-07-2007 NOTARIA 29 de BOGOTA D.C.

VALOR ACTO: \$30,359,000

ESPECIFICACION: COMPRAVENTA: 0125 COMPRAVENTA V.I.S

PERSONAS QUE INTERVIENEN EN EL ACTO (X-Titular de derecho real de dominio,I-Titular de dominio incompleto)

DE: CONSTRUCTORA BOLIVAR S.A.

NIT# 8605134931

A: HERNANDEZ FONSECA MARIA MAGDALENA

CC# 41746532 X

ANOTACION: Nro 005 Fecha: 30-08-2007 Radicación: 2007-93480

Doc: ESCRITURA 9811 del 19-07-2007 NOTARIA 29 de BOGOTA D.C.

VALOR ACTO: \$

ESPECIFICACION: CONSTITUCION PATRIMONIO DE FAMILIA: 0315 CONSTITUCION PATRIMONIO DE FAMILIA

PERSONAS QUE INTERVIENEN EN EL ACTO (X-Titular de derecho real de dominio,I-Titular de dominio incompleto)

DE: HERNANDEZ FONSECA MARIA MAGDALENA

CC# 41746532 X

A: FAVOR SUYO O, DE SUS HIJOS MENORES ACTUALES Y DE LOS QUE LLEGARE A TENER

ANOTACION: Nro 006 Fecha: 30-08-2007 Radicación: 2007-93480

Doc: ESCRITURA 9811 del 19-07-2007 NOTARIA 29 de BOGOTA D.C.

VALOR ACTO: \$1,432,259

Se cancela anotación No: 1

ESPECIFICACION: CANCELACION POR VOLUNTAD DE LAS PARTES: 0843 CANCELACION POR VOLUNTAD DE LAS PARTES

PERSONAS QUE INTERVIENEN EN EL ACTO (X-Titular de derecho real de dominio,I-Titular de dominio incompleto)



OFICINA DE REGISTRO DE INSTRUMENTOS PUBLICOS DE BOGOTA ZONA  
CENTRO  
CERTIFICADO DE TRADICION  
MATRICULA INMOBILIARIA

Certificado generado con el Pin No: 240701676296668030

Nro Matrícula: 50C-1669751

Pagina 3 TURNO: 2024-439950

Impreso el 1 de Julio de 2024 a las 01:06:48 PM

"ESTE CERTIFICADO REFLEJA LA SITUACION JURIDICA DEL INMUEBLE  
HASTA LA FECHA Y HORA DE SU EXPEDICION"

No tiene validez sin la firma del registrador en la ultima página

DE: BANCO DAVIVIENDA S.A.

NIT# 8600343137

A: CONSTRUCTORA BOLIVAR S.A.

NIT# 8605134931

NRO TOTAL DE ANOTACIONES: \*6\*

**SALVEDADES: (Información Anterior o Corregida)**

Anotación Nro: 0

Nro corrección: 1

Radicación: C2010-18696

Fecha: 17-11-2010

SE ACTUALIZA NUMERO CATASTRAL CON EL C.H.I.P., SE INCLUYE DIRECCION ACTUAL, SUMINISTRADA POR LA U.A.E.C.D., SEGUN RES. NO. 0350 DE 24/07/2007 PROFERIDA POR ESA ENTIDAD Y RES. NO. 5386 DE 14/08/2007 EXPEDIDA POR LA S.N.R.

**FIN DE ESTE DOCUMENTO**

El interesado debe comunicar al registrador cualquier falla o error en el registro de los documentos

USUARIO: Realtech

TURNO: 2024-439950

FECHA: 01-07-2024

EXPEDIDO EN: BOGOTA

JANETH CECILIA DIAZ CERVANTES

REGISTRADORA PRINCIPAL