



QR validez del avalúo

INFORME DE AVALUO LRCAJA-1033371903

RESUMEN EJECUTIVO

CLIENTE	NEDER LUIS SILGADO NADAD
NIT / C.C CLIENTE	1033371903
DIRECCIÓN	CL 35 # 32 - 121 TORRE 13 APTO 303
SECTOR	Urbano Estrato 3
BARRIO	Ciudad verde
CIUDAD	Soacha
DEPARTAMENTO	Cundinamarca
PROPOSITO	Modelo 8-14
TIPO AVALUO	valor comercial
VALUADOR	JADER ANDRES ROMERO RODRIGUEZ
IDENTIFICACIÓN	1018509913

ANTECEDENTES

FECHA VISITA	09/08/2024
FECHA INFORME	13/08/2024
DIRIGIDO A	Caja Promotora de Vivienda Militar y de Policía
EDAD (AÑOS)	13 años
REMODELADO	
OCUPANTE	Desocupado
TIPO DE INMUEBLE	Apartamento
USO ACTUAL	Vivienda

ASPECTOS JURIDICOS

PROPIETARIO	PICON VARGAS GISELLA				
NUM.	2614	#NOTARIA	69	FECHA	01/09/2011
ESCRITURA	EscrituraPH				
CIUDAD	Bogotá D.C.		DEPTO	Cundinamarca	
ESCRITURA					
CEDULA CATASTRAL	00-00-00-0026-0906-9-13-03-0003				
LICENCIA DE CONSTRUCCIÓN	No aportada				
NOMBRE DEL CONJUNTO/EDIFICIO	CONJ RESD GIRASOL SM 8 LT 1 P.H				
VALOR ADMINISTRACIÓN	Tiene	MENSUALIDAD	98000	VRxM2	1949.09
COEFICIENTE DE COPROPIEDAD	0.2150				

M. INMOB.	Nº
051-128629	APT 303 TORRE 13

OBSERVACIONES GENERALES

Inmueble ubicado en: el municipio de Soacha, Cundinamarca, al occidente de la ciudadela ciudad verde.
Al inmueble se llega así: desde autopista sur tomamos avenida terrera hasta carrera 31 y tomamos calle 35.
Cuenta con servicios públicos (agua, energía y gas), contadores instalados y funcionales.

DEPENDENCIAS

Sala	1	Estudio	0	Alcobas	3
Comedor	1	Estar	0	B. priv	1
Cocina	Integral	AlcServ.	0	Terraza	
Zropa	1	BServ	0	Jardín	No
Patio	0	Bsocial	1	Balcón	0
Garajes		Exclusivo	NO	Sencillo	
Cubierto	NO	Privado	NO	Doble	
Descubierto	NO	Comunal	NO	Servidumb.	

ACABADOS

DETALLE	CALIDAD	ESTADO
Sala	Normal	Bueno.
Comedor	Normal	Bueno.
Cocina	Normal	Bueno.
Baño	Normal	Bueno.
Piso	Normal	Bueno.
Techo	Normal	Bueno.
Muro	Normal	Bueno.
Carpintería	Normal	Bueno.

DOTACIÓN COMUNAL

Portería	Si	Bicicletero	Si	Acensores	No
Piscinas	No	TerrazaComunal	No	JardinInfantil	Si
PlantaElect.	Si	Calefaccion	No	Golfito	No
Gar.Visit.	Si	Gimnasio	No	BombaEyectora	No
Porteria	Si	Tanque	No	Cancha	No
ZonaVerde	Si	Shut	Si	Citofono	No
Aire	No	Teatrino	No	Sauna	No

VALOR COMERCIAL \$ COP 142,922,358

VALOR ASEGURABLE \$ COP 142,922,358

CALIFICACIÓN DE GARANTÍA

FAVORABLE: Si

Observación de Favorabilidad

El inmueble es FAVORABLE para Caja Promotora de Vivienda Militar y de Policía Modelo 8-14

NOMBRES Y FIRMAS

Jader Romero

JADER ANDRES ROMERO RODRIGUEZ
Perito Actuante
C.C: 1018509913
RAA: AVAL-1018509913

Los Rosales Constructora Inmobiliaria S.A.S.

Nombre de la firma

MIEMBROS DE LA LONJA DE BOGOTÁ-Oficina: CI 151 #18A-34 OF. 505 Bogotá; PBX: 6019159007 Ext. 101
Página web: www.losrosales.com Email: avaluos@losrosales.com



INFORMACIÓN DE ÁREAS / NORMATIVIDAD

INFORMACIÓN DE ÁREA P.H.		Inmueble objeto de avalúo sometido a propiedad horizontal: Escritura 2614 del 01-09-2011, notaría 69 de Bogotá D.C. Ordenamiento territorial vigente a la fecha del informe: Acuerdo No. 46, diciembre 27 de 2000
Área de actividad	Residencial.	
Uso principal	Vivienda	
Tipo de proyecto	Apartamento	
Total unidades de vivienda	528	
Garajes	No tiene No.	
Tipo de Garaje		

CONSTRUCCIÓN

ÁREAS JURÍDICAS	UND	VALOR	ÁREAS CATASTRAL	UND	VALOR
AREA CONSTRUIDA	M2	55.40	AREA	M2	50
AREA PRIVADA	M2	50.28	AVALUO	PESOS	\$ 93.840.000
AREA LIBRE COMUN	M2	5.12	CATASTRAL 2024		
ÁREAS MEDIDAS EN VISITA	UND	VALOR	ÁREAS VALORADAS	UND	VALOR
AREA PRIVADA MEDIDA	M2	50.28	AREA PRIVADA VALORADA	M2	50.28

OBSERVACIONES DE ÁREAS

CL 35 # 32 - 121 TORRE 13 APTO 303 | Ciudad verde | Soacha | Cundinamarca está sometido bajo régimen de propiedad horizontal según escritura publica No. 2614, fecha: 01/09/2011, Notaría: 69 y ciudad: Bogotá D.C..

SECTOR

Uso predominante	Residencial		Tiene / No tiene	Estado de conserv.	
Demanda / interés	Media		Andenes	SI	Bueno
			Sardineles	SI	Bueno
			Vías Pavimentadas	SI	Bueno
			Transporte Público	Bueno	
	Nivel de equipamiento	Distancias aprox.		Sector	Predio
Comercial	Bueno	100-200	Acueducto	SI	SI
Escolar	Bueno	300-400	Alcantarillado	SI	SI
Asistencial	Bueno	300-400	Energía Eléctrica	SI	SI
Estacionamientos	Bueno	100-200	Gas Natural	SI	SI
Áreas verdes	Bueno	100-200			
Zonas recreativas	Bueno	100-200			

Amoblamiento Urbano					
Paradero:	Zonas verdes:	Arborización:			
NO	SI	SI			
Impacto Ambiental					
Aire:	Basura:	Ruido:	Cond.seguridad:	Aguas servidas:	
NO	NO	NO	NO	NO	

EDIFICACIÓN - ESTRUCTURA...

Estado de construcción	Usada	Ajuste sismo resistente	NO
Tipo	VIS vivienda de interes Social	Cubierta	teja de fibrocemento
Avance(En construcción)	100	Fachada	ladrillo a la vista
Estado de conservación	Bueno	Ancho Fachada	Mayor 9 metros
N° de Pisos	6	Irregularidad Planta	No
N° de Sótanos	0	Irregularidad Altura	No
Vida Util	100 años	Tipología Vivienda	Edificio en Altura - Piso en Manzana
Vida Remanente	87	Año de Construcción	2011
Estructura	Tradicional	Comentarios de estructura	
Material de Construcción	Ladrillo	Estructura en aparente buen estado de conservación en el momento de la visita, no se observa grietas o fallas a simple vista.	
Fecha de Remodelación		La presente tasación no constituye un dictamen estructural, de cimentación o de cualquier otra rama de la ingeniería civil o la arquitectura, por lo tanto, no puede ser utilizado para fines relacionados con esas ramas; ni se asume responsabilidad por vicios ocultos u otras características del inmueble.	
Daños previos	No disponibles		
Ubicación	Apartamento Exterior		



CUADRO DE VALORACIÓN

Tipo de Área	Descripción	Área	Unidad	Valor unitario	%	Valor total
Area Privada	APT 303 TORRE 13	50.28	M2	\$2,842,529.00	100.00%	\$142,922,358.12
TOTALES					100%	\$142,922,358

Valor en letras

Ciento cuarenta y dos millones novecientos veintidós mil trescientos cincuenta y ocho Pesos Colombianos

TOTAL COMERCIAL**\$142,922,358**

OFERTA Y DEMANDA

Tiempo esperado de comercialización (Meses):

12

Perspectivas de valoración:

De acuerdo a las condiciones del sector y a la dinámica de mercado del mismo, se consideran perspectivas de valoración medias

Comportamiento Oferta y Demanda:

Del análisis del segmento del mercado relativo a los inmuebles comparables con el que se valora se deduce que la oferta en la zona es media, y se considera que la demanda es media.

Actualidad edificadora:

Actualmente, se desarrollan algunos proyectos de vivienda, así como la construcción de un hospital y adecua miento urbano.

SALVEDADES

General: Inmueble ubicado en: el municipio de Soacha, Cundinamarca, al occidente de la ciudadela ciudad verde. **Al inmueble se llega así:** desde autopista sur tomamos avenida terrera hasta carrera 31 y tomamos calle 35. Cuenta con servicios públicos (agua, energía y gas), contadores instalados y funcionales.

Jurídica: La presente tasación no constituye un estudio de títulos, ni se asume responsabilidad por vicios ocultos u otras características del inmueble.

Garaje: El inmueble objeto de avalúo, no cuenta con garaje, ni depósito.

Entorno: Se trata de un entorno conformado por propiedad horizontal y algunos centros de comercio, las vías de acceso se encuentran en buen estado, no se presentan problemas de inseguridad ni de orden público en la zona.

Propiedad horizontal: Escritura: 2614, Fecha escritura: 01/09/2011, Notaría escritura: 69, Ciudad escritura: Bogotá D.C., Administración: 98000, Total unidades: 528, Ubicación: Apartamento Exterior, Nro. Pisos: 6, Portería: Si, Horario vigilancia: 24 horas, Zonas verdes: Si, Shut: Si, Biciclero: Si, Garaje visitante: Si, Planta eléctrica: Si, Jardín infantil: Si, Nro. Sótanos: 0, Ascensores: No, Nro. Ascensores: 0

Dependencia: Apartamento. Consta de: sala: 1, Comedor: 1, Cocina: Integral, Baño social: 1, Habitaciones: 3, Baño privado: 1, Zona ropas: 1, Ventilación: Bueno, Iluminación: Bueno

Acabados: Las alcobas y la sala comedor cuentan con cerámica en pisos y muros en pintura, la cocina es integral y cuenta con cerámica en pisos y muros al igual que la zona de ropas, los baños cuentan con cerámica en pisos y muros.

-NOTA DE LIQUIDACIÓN: Inmueble bajo régimen propiedad horizontal; se liquidó en el presente informe el área privada registrada en documentos jurídicos suministrados.

EXPLICACIÓN METODOLOGÍA UTILIZADA

Para la determinación del valor comercial del inmueble objeto de avalúo, de acuerdo con lo establecido en el **Decreto 1420 del 24 de julio de 1998** y su correspondiente resolución reglamentaria **Resolución 620 del 23 de septiembre de 2008** expedida por el Instituto Geográfico Agustín Codazzi, por la cual se establecen los procedimientos para los avalúos ordenados dentro del marco de la **Ley 388 de 1997**; se utiliza el siguiente (s) método(s):

MÉTODO DE COMPARACIÓN O DE MERCADO: Es la técnica valuatoria que busca establecer el valor comercial del bien, a partir del estudio de las ofertas o transacciones recientes, de bienes semejantes y comparables al del objeto de avalúo. Tales ofertas o transacciones deberán ser clasificadas, analizadas e interpretadas para llegar a la estimación del valor comercial.

MERCADO

#	DIRECCION	# PISO	VALOR VENTA	NEG	VALOR DEPURADO	# GARAJE	VALOR UNIDAD GARAJE	# DEPOSITO Y OTROS	VALOR DEPOSITO Y OTROS	VALOR M2	TELEFONO
1	Cr. Lirio, Soacha, Cundinamarca	4	\$135,000,000	0.97	\$130,950,000	0	\$	0	\$	\$2,846,739.13	3209331388
2	Cr. girasol, Soacha, Cundinamarca	3	\$135,000,000	0.97	\$130,950,000	0	\$	0	\$	\$2,728,125.00	3102617749
3	Cr. girasol, Soacha, Cundinamarca	4	\$133,000,000	0.97	\$129,010,000	0	\$	0	\$	\$2,804,565.22	3017894534
4	Cr. girasol, Soacha, Cundinamarca	4	\$135,660,000	0.97	\$131,590,200	0	\$	0	\$	\$2,990,686.36	3009108323
Del inmueble		3		.	.	0		0			

#	EDAD	AREA CONSTRUIDA	AREA PRIVADA	FACTOR ACABADOS	FACTOR EDAD	FACTOR PISO	FACTOR TAMANO	FACTOR UBICACION	FACTOR HOMOLOGACION	RESULTADOS
1	13	46	46	1.0	1.0	1.0	1.0	1.0	1	\$2,846,739.13
2	13	48	48	1.0	1.0	1.0	1.0	1.0	1	\$2,728,125.00
3	13	46	46	1.0	1.0	1.0	1.0	1.0	1	\$2,804,565.22
4	13	44	44	1.0	1.0	1.0	1.0	1.0	1	\$2,990,686.36
	13 años									
									PROMEDIO	\$2,842,528.93
									DESV. STANDAR	\$110,299.37
									COEF. VARIACION	3.88%

VALOR MÁXIMO	POR Mt2	\$2,952,828.30	TOTAL	\$148,468,206.74
VALOR MÍNIMO	POR Mt2	\$2,732,229.56	TOTAL	\$137,376,502.21
VALOR TOTAL	\$142,922,358.12			

Observaciones:

Enlaces:

[1.-https://www.fincaraiz.com.co/apartamento-en-venta/10847072](https://www.fincaraiz.com.co/apartamento-en-venta/10847072)[2.-https://www.fincaraiz.com.co/apartamento-en-venta-soacha/7761644](https://www.fincaraiz.com.co/apartamento-en-venta-soacha/7761644)[3.-https://www.fincaraiz.com.co/apartamento-en-venta/191177179](https://www.fincaraiz.com.co/apartamento-en-venta/191177179)[4.-https://www.fincaraiz.com.co/apartamento-en-venta/11075042](https://www.fincaraiz.com.co/apartamento-en-venta/11075042)

UBICACIÓN DEL INMUEBLE VALORADO

DIRECCIÓN:

CL 35 # 32 - 121 TORRE 13 APTO 303 | Ciudad verde | Soacha | Cundinamarca

COORDENADAS (DD)

Latitud: 4.606219

Longitud: -74.215472

COORDENADAS (DMS)

Latitud: 4° 36' 22.3884"

Longitud: 74° 12' 55.6992"

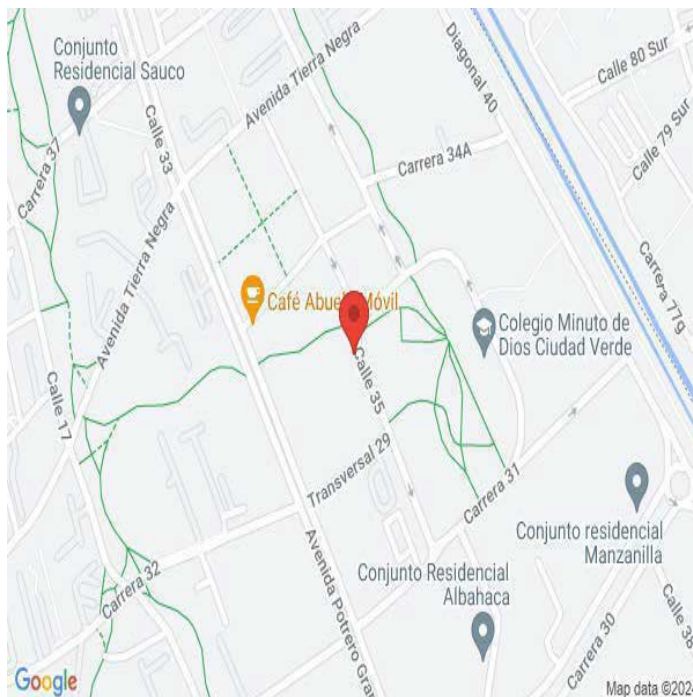

PLANO DE DISTRIBUCIÓN

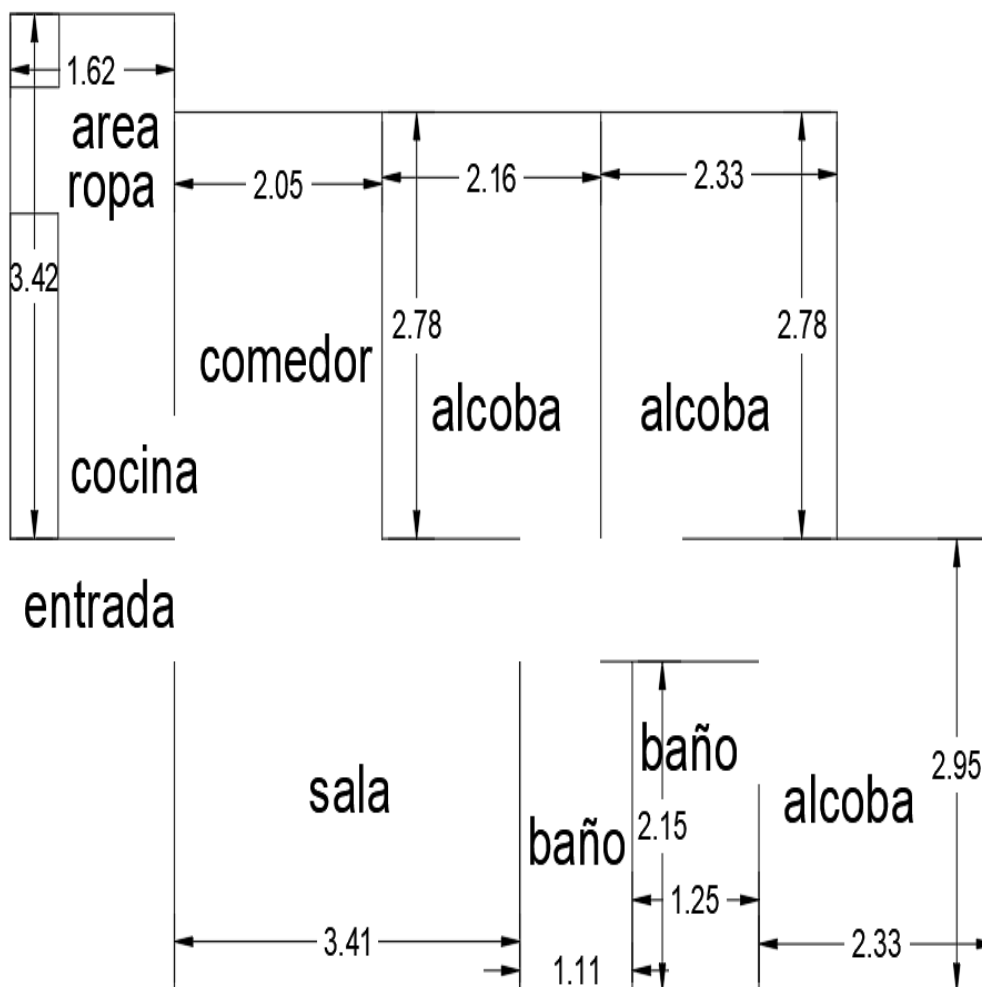

FOTOS General

Foto Selfie



Vía frente al inmueble



Contador de Energia



Contador de Agua



Contador de Gas



Fachada del Inmueble

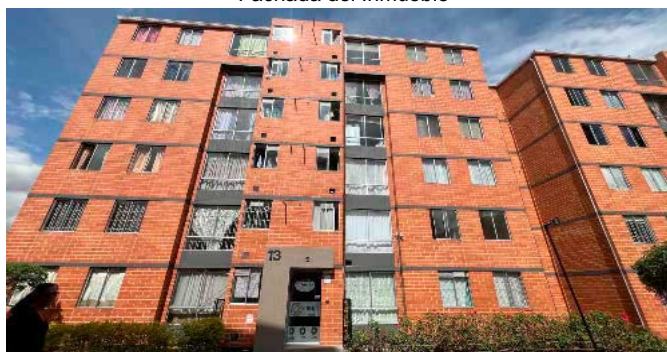

Nomenclatura



Nomenclatura



FOTOS General

Nomenclatura



Fachada del Conjunto



Fachada posterior



Puerta de entrada



Sala Comedor

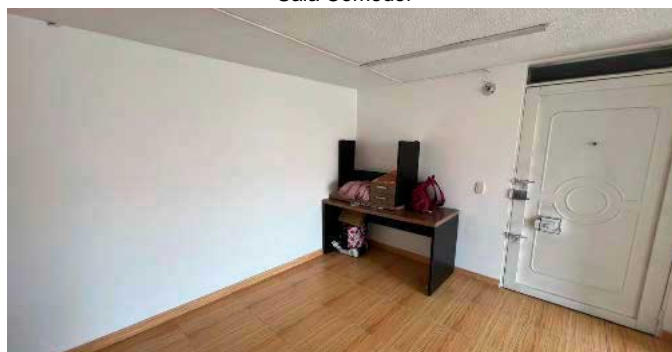

Sala Comedor



Cocina



Zona de Ropas



FOTOS General

Hab. 1 o Habitación Principal



Hab. 1 o Habitación Principal



Baño Privado Hab 1



Habitación 2



Habitación 3



Baño Social 1



Juegos Infantiles-CJ



Otras Zonas Sociales-CJ



CONSIDERACIONES FINALES PARA EL INFORME DE AVALÚO

VOCABULARIO: PRECIO: Es un término que se utiliza para la cuantía que se solicita, ofrece o paga por un bien o servicio. El precio de venta es un hecho histórico. **COSTO:** es el precio pagado por los bienes y servicios o la cantidad exigida para crear o producir el bien o el servicio. **MERCADO:** un mercado es el entorno en el que se comercializan bienes y servicios entre compradores y vendedores a través de un mecanismo de precios. --- **AVALÚO:** Es el estudio o proceso mediante el cual se estima y documenta el valor de un bien o bien inmueble, servicio, actividad, cosa u objeto, de acuerdo a la apreciación personal expresada por un profesional que cuenta con los conocimientos técnicos, aplique normas y procedimientos generalmente aceptados en esta especialidad. --- **VALOR COMERCIAL:** Es el precio más probable en que se podría comercializar un bien, en las circunstancias prevalecientes a la fecha del avalúo, en un plazo razonable de exposición, en una transacción llevada a cabo entre un oferente y un demandante libre de presiones, bien informados.

ABREVIACIONES: Apartamento: APTO ó AP --- **TORRE:** TO --- **LOTE:** LO --- **CASA:** CS o CA --- **AVENIDA:** AV --- **CALLE:** CL --- **CARRERA:** CRA ó KR --- **Diagonal:** Diag. --- **Conjunto:** CJ --- **Edificio:** ED --- **Residencial:** Res --- **Eta**

Información: S/I ----- **METODOLOGÍA:** Para la determinación del valor comercial del inmueble objeto de avalúo, de acuerdo con lo establecido en el **Decreto 1420 del 24 de julio de 1998** y su correspondiente resolución reglamentaria **Resolución 620 del 23 de septiembre de 2008** expedida por el Instituto Geográfico Agustín Codazzi, por la cual se establecen los procedimientos para los avalúos ordenados dentro del marco de la **Ley 388 de 1997:**

1. Método de comparación o de mercado: Es la técnica valuatoria que busca establecer el valor comercial del bien, a partir del estudio de las ofertas o transacciones recientes, de bienes semejantes y comparables al del objeto de avalúo. Tales ofertas o transacciones deberán ser clasificadas, analizadas e interpretadas para llegar a la estimación del valor comercial.

2. Método de capitalización de rentas o ingresos: Es la técnica valuatoria que busca establecer el valor comercial de un bien, a partir de las rentas o ingresos que se puedan obtener del mismo bien, o inmuebles semejantes y comparables por sus características físicas, de uso y ubicación, trayendo a valor presente la suma de los probables ingresos o rentas generadas en la vida remanente del bien objeto de avalúo, con una tasa de capitalización o interés.

3. Método de costo de reposición: Es el que busca establecer el valor comercial del bien objeto de avalúo a partir de estimar el costo total de la construcción a precios de hoy, un bien semejante al del objeto de avalúo, y restarle la depreciación acumulada. Para la depreciación de las construcciones se deben emplear modelos continuos y no los discontinuos o en escalera. Deberá adoptarse un sistema que tenga en cuenta la edad y el estado de conservación, tal como lo establece Fitto y Corvini.

4-) Método o técnica Residual: Es el que busca establecer el valor comercial del bien, normalmente para el terreno, a partir de estimar el monto total de las ventas de un proyecto de construcción, acorde con la reglamentación urbanística vigente y de conformidad con el mercado del bien final vendible, en el terreno objeto de avalúo. Este método (técnica) debe desarrollarse bajo el principio de mayor y mejor uso.

DECLARACION DE CUMPLIMIENTO

El valuador confirma que: el informe de valuación es confidencial para las partes, hacia quien está dirigido o sus asesores profesionales, para el propósito específico del encargo; no se acepta ninguna responsabilidad ante ninguna tercera parte, y el valuador no acepta ninguna responsabilidad por la utilización inadecuada del informe. Se prohíbe la publicación del informe en todo o en parte, o cualquier referencia al mismo, o a las cifras de valuación contenidas en él, o los nombres y afiliación profesional de los valuadores, sin el consentimiento escrito del Valuador. --- **El profesional que firma** declara que no tiene hoy, ni espera tener en el futuro, interés en la propiedad valorada; ni participación en los usos que se hagan del avalúo, ni con las personas que participen en la operación. Ha inspeccionado el inmueble personalmente y/o su equipo de trabajo con RAA vigente, y la información es la observada; los inconvenientes y limitaciones que pueda tener el bien y su vecindario, están mencionados. Además, se mantendrá un nivel de confidencialidad, acorde a las exigencias de **Los Rosales Constructora Inmobiliaria S.A.S.** --- No es responsabilidad del valuador, el uso de este informe, para un fin distinto al que fue solicitado. --- **La valuación se llevó a cabo conforme a un código de ética** y normas de conducta. El Valuador ha cumplido los requisitos de formación de su profesión. Se adjunta el registro RAA de evaluador en el presente informe. Las descripciones de hechos presentadas en el informe son correctas hasta donde el Valuador alcanza a conocer. Los análisis y resultados solamente se ven restringidos por las hipótesis y condiciones restrictivas que se describen en el informe.

CONDICIONANTES Y SALVEDADES AL AVALÚO

La compañía valuadora así como el valuador no serán responsables de la veracidad de la información urbanística que afecte o haya afectado el inmueble objeto del predio en el momento de la realización del avalúo. El avaluador deberá dejar consignadas las inconsistencias que observe. --- **La compañía valuadora** así como el valuador no serán responsables de la veracidad de la información y ubicación del bien, informada por el solicitante; los antecedentes de propiedad asentados en el presente Avalúo es la contenida en la documentación oficial proporcionada por el solicitante del propio Avalúo y/o propietario del bien a valuar y/o entidad pública o privada solicitante del avalúo, la cual asumimos como correcta y se recibe de buena fe. Entre ella, podemos mencionar la escritura de propiedad o propiedad horizontal, certificado de libertad y tradición, entre otros. --- **El presente Avalúo es de USO exclusivo del(os) solicitante(s)** para el destino o propósito expresado en el mismo, por lo que no podrá ser utilizado para fines distintos. ---- **La presente tasación no constituye un dictamen estructural, de cimentación, de hidrología, de suelos, de sismología,** o de cualquier otra rama de la ingeniería civil o la arquitectura, por lo tanto, no puede ser utilizado para fines relacionados con esas ramas ni se asume responsabilidad por vicios ocultos u otras características del inmueble que no puedan ser apreciadas en una visita normal de inspección física para efectos de tasación. Incluso cuando se aprecien algunas características que puedan constituir anomalías con respecto al estado de conservación normal **-según la vida útil consumida** de un inmueble o a su estructura, el valuador no asume mayor responsabilidad que así indicarlo cuando son detectadas, ya que aunque se presenten estados de conservación malos o ruinosos, es obligación del perito realizar la tasación según los criterios y normas vigentes y aplicables según el propósito del mismo. -- **No se han tenido** en cuenta en la elaboración del presente informe, posibles contingencias o afectaciones de orden jurídico, tales como: Titulación, Modos de Adquisición de Dominio, limitaciones de dominio, Contratos de Tenencia, Demandas Pendientes y en general cualquier asunto de carácter legal. El valor asignado se entiende como valor presente del inmueble tal y como se encontraba al momento de efectuar la visita de inspección. **Por tales motivos, el presente avalúo, no representa en ninguno de los casos un estudio de títulos.** --- Los valores comerciales asignados a los inmuebles, tienen que ver directamente con el área determinada en los documentos públicos suministrados por el interesado y/o áreas susceptibles de legalizar de acuerdo a la normatividad aplicable. --**Vigencia del avalúo: decretos 1420/1998 y 422/2000**, expedidos por el Ministerio de Hacienda y Crédito Público y ministerio de Desarrollo Económico, el presente avalúo tiene una **vigencia de un año**, contado desde la fecha expedición, siempre y cuando las condiciones físicas, intrínsecas, extrínsecas y normativas del inmueble valuado, no sufran cambios significativos, así como tampoco se presenten variaciones representativas del mercado inmobiliario comparable. Por otra parte, el **Decreto 145/2000**, "por medio del cual se establecen las condiciones de los créditos de vivienda individual a largo plazo, el avalúo practicado para tal fin, debe encontrarse dentro de los **seis (6) meses** anteriores al otorgamiento del crédito" --- **FAVORABILIDAD:** La finalidad de un proceso valuatorio, es dar valor, por tal motivo cuando se da un concepto de favorabilidad, este está sujeto al cumplimiento de las políticas exigidas por la entidad a la que se le está dirigiendo el avalúo, la cual establece los requisitos para dar un concepto, de acuerdo a los requerimientos internos de dicha entidad. La favorabilidad es un concepto independiente al valor del avalúo, el cual no se afecta por dicho concepto. NO es responsabilidad del perito y/o de Los Rosales dicho concepto, el cual se aporta de buena fe, es responsabilidad de a quien se dirige el avalúo verificar de acuerdo a sus políticas.

FINAL DEL INFORME AVALÚO LRCAJA-1033371903



PIN de Validación: bb470b12



<https://www.raa.org.co>



Corporación Autorregulador Nacional de Avaluadores - ANA

NIT: 900796614-2

Entidad Reconocida de Autorregulación mediante la Resolución 20910 de 2016 de la Superintendencia de Industria y Comercio

El señor(a) JADER ANDRES ROMERO RODRIGUEZ, identificado(a) con la Cédula de ciudadanía No. 1018509913, se encuentra inscrito(a) en el Registro Abierto de Avaluadores, desde el 01 de Febrero de 2021 y se le ha asignado el número de avaluador AVAL-1018509913.

Al momento de expedición de este certificado el registro del señor(a) JADER ANDRES ROMERO RODRIGUEZ se encuentra **Activo** y se encuentra inscrito en las siguientes categorías y alcances:

Categoría 1 Inmuebles Urbanos

Alcance

- Casas, apartamentos, edificios, oficinas, locales comerciales, terrenos y bodegas situados total o parcialmente en áreas urbanas, lotes no clasificados en la estructura ecológica principal, lotes en suelo de expansión con plan parcial adoptado.

Fecha de inscripción
01 Feb 2021

Regimen
Régimen Académico

Categoría 2 Inmuebles Rurales

Alcance

- Terrenos rurales con o sin construcciones, como viviendas, edificios, establos, galpones, cercas, sistemas de riego, drenaje, vías, adecuación de suelos, pozos, cultivos, plantaciones, lotes en suelo de expansión sin plan parcial adoptado, lotes para el aprovechamiento agropecuario y demás infraestructura de explotación situados totalmente en áreas rurales.

Fecha de inscripción
01 Feb 2021

Regimen
Régimen Académico

Categoría 3 Recursos Naturales y Suelos de Protección

Alcance

- Bienes ambientales, minas, yacimientos y explotaciones minerales. Lotes incluidos en la estructura ecológica principal, lotes definidos o contemplados en el Código de recursos Naturales Renovables y daños ambientales.

Fecha de inscripción
01 Feb 2021

Regimen
Régimen Académico



PIN de Validación: bb470b12



<https://www.raa.org.co>



Categoría 4 Obras de Infraestructura

Alcance

- Estructuras especiales para proceso, puentes, túneles, acueductos y conducciones, presas, aeropuertos, muelles y demás construcciones civiles de infraestructura similar.

Fecha de inscripción
01 Feb 2021

Regimen
Régimen Académico

Categoría 5 Edificaciones de Conservación Arqueológica y Monumentos Históricos

Alcance

- Edificaciones de conservación arquitectónica y monumentos históricos.

Fecha de inscripción
01 Feb 2021

Regimen
Régimen Académico

Categoría 6 Inmuebles Especiales

Alcance

- Incluye centros comerciales, hoteles, colegios, hospitales, clínicas y avance de obras. Incluye todos los inmuebles que no se clasifiquen dentro de los numerales anteriores.

Fecha de inscripción
01 Feb 2021

Regimen
Régimen Académico

Categoría 7 Maquinaria Fija, Equipos y Maquinaria Móvil

Alcance

- Equipos eléctricos y mecánicos de uso en la industria, motores, subestaciones de planta, tableros eléctricos, equipos de generación, subestaciones de transmisión y distribución, equipos e infraestructura de transmisión y distribución, maquinaria de construcción, movimiento de tierra, y maquinaria para producción y proceso. Equipos de cómputo: Microcomputadores, impresoras, monitores, módems y otros accesorios de estos equipos, redes, main frames, periféricos especiales y otros equipos accesorios de estos. Equipos de telefonía, electromedicina y radiocomunicación. Transporte Automotor: vehículos de transporte terrestre como automóviles, camperos, camiones, buses, tractores, camiones y remolques, motocicletas, motociclos, mototriciclos, cuatrimotos, bicicletas y similares.

Fecha de inscripción
01 Feb 2021

Regimen
Régimen Académico



PIN de Validación: bb470b12



<https://www.raa.org.co>



Categoría 8 Maquinaria y Equipos Especiales

Alcance

- Naves, aeronaves, trenes, locomotoras, vagones, teleféricos y cualquier medio de transporte diferente del automotor descrito en la clase anterior.

Fecha de inscripción
01 Feb 2021

Regimen
Régimen Académico

Categoría 9 Obras de Arte, Orfebrería, Patrimoniales y Similares

Alcance

- Arte, joyas, orfebrería, artesanías, muebles con valor histórico, cultural, arqueológico, palenteológico y similares.

Fecha de inscripción
01 Feb 2021

Regimen
Régimen Académico

Categoría 10 Semovientes y Animales

Alcance

- Semovientes, animales y muebles no clasificados en otra especialidad.

Fecha de inscripción
01 Feb 2021

Regimen
Régimen Académico

Categoría 11 Activos Operacionales y Establecimientos de Comercio

Alcance

- Revalorización de activos, inventarios, materia prima, producto en proceso y producto terminado. Establecimientos de comercio.

Fecha de inscripción
01 Feb 2021

Regimen
Régimen Académico

Categoría 12 Intangibles

Alcance

- Marcas, patentes, secretos empresariales, derechos autor, nombres comerciales, derechos deportivos, espectro radioeléctrico, fondo de comercio, prima comercial y otros similares.



PIN de Validación: bb470b12



<https://www.raa.org.co>



Fecha de inscripción
01 Feb 2021

Regimen
Régimen Académico

Categoría 13 Intangibles Especiales

Alcance

- Daño emergente, lucro cesante, daño moral, servidumbres, derechos herenciales y litigiosos y demás derechos de indemnización o cálculos compensatorios y cualquier otro derecho no contemplado en las clases anteriores.

Fecha de inscripción
01 Feb 2021

Regimen
Régimen Académico

Los datos de contacto del Avaluador son:

Ciudad: BOGOTÁ, BOGOTÁ DC

Dirección: KRA 69 C # 19-87

Teléfono: 3105123064

Correo Electrónico: jaromeror99@gmail.com

Títulos Académicos, Certificados de Aptitud Ocupacional y otros programas de formación:

Técnico Laboral Por Competencias en Avalúos - Centro de Altos Estudios Inmobiliarios

Que revisados los archivos de antecedentes de procesos disciplinarios de la ERA Corporación Autorregulador Nacional de Avaluadores - ANA; no aparece sanción disciplinaria alguna contra el(la) señor(a) **JADER ANDRES ROMERO RODRIGUEZ**, identificado(a) con Cédula de ciudadanía No. **1018509913**

El(la) señor(a) **JADER ANDRES ROMERO RODRIGUEZ** se encuentra al día con el pago sus derechos de registro, así como con la cuota de autorregulación con Corporación Autorregulador Nacional de Avaluadores - ANA.

Con el fin de que el destinatario pueda verificar este certificado se le asignó el siguiente código de QR, y puede escanearlo con un dispositivo móvil u otro dispositivo lector con acceso a internet, descargando previamente una aplicación de digitalización de código QR que son gratuitas. La verificación también puede efectuarse ingresando el PIN directamente en la página de RAA <http://www.raa.org.co>. Cualquier inconsistencia entre la información acá contenida y la que reporte la verificación con el código debe ser inmediatamente reportada a Corporación Autorregulador Nacional de Avaluadores - ANA.



PIN de Validación: bb470b12



<https://www.raa.org.co>



PIN DE VALIDACIÓN

bb470b12

El presente certificado se expide en la República de Colombia de conformidad con la información que reposa en el Registro Abierto de Avaluadores RAA., a los un (01) días del mes de Agosto del 2024 y tiene vigencia de 30 días calendario, contados a partir de la fecha de expedición.

Firma: _____

Alexandra Suarez
Representante Legal

RAA AVALUO: LRCAJA-1033371903 M.I.: 051-128629



OFICINA DE REGISTRO DE INSTRUMENTOS PUBLICOS DE SOACHA
CERTIFICADO DE TRADICION
MATRICULA INMOBILIARIA

Certificado generado con el Pin No: 240729951598168683

Nro Matrícula: 051-128629

Pagina 1 TURNO: 2024-051-1-88655

Impreso el 29 de Julio de 2024 a las 09:19:28 AM

"ESTE CERTIFICADO REFLEJA LA SITUACION JURIDICA DEL INMUEBLE
HASTA LA FECHA Y HORA DE SU EXPEDICION"

No tiene validez sin la firma del registrador en la ultima página

CIRCULO REGISTRAL: 051 - SOACHA DEPTO: CUNDINAMARCA MUNICIPIO: SOACHA VEREDA: SOACHA

FECHA APERTURA: 14-09-2011 RADICACIÓN: 2011-81310 CON: ESCRITURA DE: 05-09-2011

CODIGO CATASTRAL: COD CATASTRAL ANT: SIN INFORMACION

NUPRE:

ESTADO DEL FOLIO: **ACTIVO**

DESCRIPCION: CABIDA Y LINDEROS

Contenidos en ESCRITURA Nro 2614 de fecha 01-09-2011 en NOTARIA 69 de BOGOTA D.C. APT 303 TORRE 13 CONJ RESD GIRASOL SM 8 LT 1 P.H. con area de CONSTRUIDA 55.40 M2. AREA PRIVADA 50.28 M2 con coeficiente de 0.2150% (ART.11 DEL DECRETO 1711 DE JULIO 6/1984).

AREA Y COEFICIENTE

AREA - HECTAREAS: METROS CUADRADOS: CENTIMETROS CUADRADOS:

AREA PRIVADA - METROS CUADRADOS: CENTIMETROS CUADRADOS: / AREA CONSTRUIDA - METROS CUADRADOS: CENTIMETROS: CUADRADOS

COEFICIENTE : %

COMPLEMENTACION:

DIRECCION DEL INMUEBLE

Tipo Predio: URBANO

1) DIAGONAL 28 29-27 APT 303 TORRE 13 CONJ RESD GIRASOL SM 8 LT 1 P.H.

2) CL 35 # 32 - 121 TORRE 13 APTO 303

DETERMINACION DEL INMUEBLE:

DESTINACION ECONOMICA:

MATRICULA ABIERTA CON BASE EN LA(s) SIGUIENTE(s) (En caso de integración y otros)

051 - 190215

ANOTACION: Nro 001 Fecha: 23-08-2010 Radicación: 2010-79274

Doc: ESCRITURA 3214 DEL 04-08-2010 NOTARIA 32 DE BOGOTA D.C.

VALOR ACTO: \$

ESPECIFICACION: GRAVAMEN: 0204 HIPOTECA ABIERTA SIN LIMITE DE CUANTIA. VALOR DEL CREDITO APROBADO \$2.141.000.000

PERSONAS QUE INTERVIENEN EN EL ACTO (X-Titular de derecho real de dominio,I-Titular de dominio incompleto)

DE: FIDUCIARIA BOGOTA S.A.VOCERA DEL PATRIMONIO AUTONOMO

GIRASOL CONJUNTO RESIDENCIAL-FIDUBOGOTA S.A NIT.830.055.897-7

A: BANCOLOMBIA S.A.

NIT# 8909039388

ANOTACION: Nro 002 Fecha: 05-09-2011 Radicación: 2011-81310

Doc: ESCRITURA 2614 DEL 01-09-2011 NOTARIA 69 DE BOGOTA D.C.

VALOR ACTO: \$

ESPECIFICACION: LIMITACION AL DOMINIO: 0317 CONSTITUCION REGLAMENTO DE PROPIEDAD HORIZONTAL

PERSONAS QUE INTERVIENEN EN EL ACTO (X-Titular de derecho real de dominio,I-Titular de dominio incompleto)

A: FIDUCIARIA BOGOTA S.A.VOCERA DEL PATRIMONIO AUTONOMO

GIRASOL CONJUNTO RESIDENCIAL-FIDUBOGOTA S.A.NIT: 830.055.897-7



OFICINA DE REGISTRO DE INSTRUMENTOS PUBLICOS DE SOACHA
CERTIFICADO DE TRADICION
MATRICULA INMOBILIARIA

Certificado generado con el Pin No: 240729951598168683

Nro Matrícula: 051-128629

Pagina 2 TURNO: 2024-051-1-88655

Impreso el 29 de Julio de 2024 a las 09:19:28 AM

"ESTE CERTIFICADO REFLEJA LA SITUACION JURIDICA DEL INMUEBLE
HASTA LA FECHA Y HORA DE SU EXPEDICION"

No tiene validez sin la firma del registrador en la ultima página

X

ANOTACION: Nro 003 Fecha: 01-06-2012 Radicación: 2012-52565

Doc: ESCRITURA 03952 DEL 10-05-2012 NOTARIA 72 DE BOGOTA D.C.

VALOR ACTO: \$53,900,000

ESPECIFICACION: MODO DE ADQUISICION: 0125 COMPRAVENTA VIS.

PERSONAS QUE INTERVIENEN EN EL ACTO (X-Titular de derecho real de dominio,I-Titular de dominio incompleto)

DE: FIDUCIARIA BOGOTA S.A.VOCERA DEL PATRIMONIO AUTONOMO GIRASOL CONJUNTO RESIDENCIAL-FIDUBOGOTA S.A.NIT: 830.055.897-7

A: DELGADO RAMIREZ MARIA EMMA

CC# 41452440 X

A: RAMIREZ PEÑA TIBERIO CESAR

CC# 79110587 X

ANOTACION: Nro 004 Fecha: 01-06-2012 Radicación: 2012-52565

Doc: ESCRITURA 03952 DEL 10-05-2012 NOTARIA 72 DE BOGOTA D.C.

VALOR ACTO: \$

ESPECIFICACION: GRAVAMEN: 0204 HIPOTECA ABIERTA SIN LIMITE DE CUANTIA. VALOR APROBADO \$ 35.000.000.00

PERSONAS QUE INTERVIENEN EN EL ACTO (X-Titular de derecho real de dominio,I-Titular de dominio incompleto)

DE: DELGADO RAMIREZ MARIA EMMA

CC# 41452440 X

DE: RAMIREZ PEÑA TIBERIO CESAR

CC# 79110587 X

A: BANCO DAVIVIENDA S.A.

NIT# 8600343137

ANOTACION: Nro 005 Fecha: 01-06-2012 Radicación: 2012-52565

Doc: ESCRITURA 03952 DEL 10-05-2012 NOTARIA 72 DE BOGOTA D.C.

VALOR ACTO: \$

ESPECIFICACION: LIMITACION AL DOMINIO: 0315 CONSTITUCION PATRIMONIO DE FAMILIA

PERSONAS QUE INTERVIENEN EN EL ACTO (X-Titular de derecho real de dominio,I-Titular de dominio incompleto)

DE: DELGADO RAMIREZ MARIA EMMA

CC# 41452440 X

DE: RAMIREZ PEÑA TIBERIO CESAR

CC# 79110587 X

A: A FAVOR SUYO DE SU CONYUGUE O COMPAERO (A) PERMANENTE DE SUS HIJOS MENORES ACTUALES Y DE LOS QUE LLEGAREN A TENER

ANOTACION: Nro 006 Fecha: 01-06-2012 Radicación: 2012-52565

Doc: ESCRITURA 03952 DEL 10-05-2012 NOTARIA 72 DE BOGOTA D.C.

VALOR ACTO: \$

Se cancela anotación No: 1

ESPECIFICACION: CANCELACION: 0843 CANCELACION POR VOLUNTAD DE LAS PARTES LIBERACION PARCIAL RESPECTO ESTE, \$4.182.000.00

PERSONAS QUE INTERVIENEN EN EL ACTO (X-Titular de derecho real de dominio,I-Titular de dominio incompleto)

DE: BANCOLOMBIA S.A.

NIT# 8909039388

A: FIDUCIARIA BOGOTA S.A.VOCERA DEL PATRIMONIO AUTONOMO GIRASOL CONJUNTO RESIDENCIAL-FIDUBOGOTA S.A.NIT: 830.055.897-7



OFICINA DE REGISTRO DE INSTRUMENTOS PUBLICOS DE SOACHA
CERTIFICADO DE TRADICION
MATRICULA INMOBILIARIA

Certificado generado con el Pin No: 240729951598168683

Nro Matrícula: 051-128629

Pagina 3 TURNO: 2024-051-1-88655

Impreso el 29 de Julio de 2024 a las 09:19:28 AM

**"ESTE CERTIFICADO REFLEJA LA SITUACION JURIDICA DEL INMUEBLE
HASTA LA FECHA Y HORA DE SU EXPEDICION"**

No tiene validez sin la firma del registrador en la ultima página

ANOTACION: Nro 007 Fecha: 15-05-2018 Radicación: 2018-051-6-8788

Doc: ESCRITURA 16440 DEL 04-09-2017 NOTARIA VEINTINUEVE DE BOGOTA, D.C.

VALOR ACTO: \$35,000,000

Se cancela anotación No: 4

ESPECIFICACION: CANCELACION: 0843 CANCELACION POR VOLUNTAD DE LAS PARTES DE HIPOTECA

PERSONAS QUE INTERVIENEN EN EL ACTO (X-Titular de derecho real de dominio,I-Titular de dominio incompleto)

DE: BANCO DAVIVIENDA S.A.

NIT# 8600343137

A: DELGADO RAMIREZ MARIA EMMA

CC# 41452440 X

A: RAMIREZ PEÑA TIBERIO CESAR

CC# 79110587 X

ANOTACION: Nro 008 Fecha: 08-06-2018 Radicación: 2018-051-6-10720

Doc: ESCRITURA 9856 DEL 30-05-2018 NOTARIA VEINTINUEVE DE BOGOTA, D.C.

VALOR ACTO: \$0

Se cancela anotación No: 5

ESPECIFICACION: CANCELACION: 0843 CANCELACION POR VOLUNTAD DE LAS PARTES DE PATRIMONIO DE FAMILIA

PERSONAS QUE INTERVIENEN EN EL ACTO (X-Titular de derecho real de dominio,I-Titular de dominio incompleto)

DE: DELGADO RAMIREZ MARIA EMMA

CC# 41452440 X

DE: RAMIREZ PEÑA TIBERIO CESAR

CC# 79110587 X

A: A FAVOR SUYO DE SU CONYUGE O COMPAÑERO PERMANENTE DE SU(S) HIJO(S) MENOR(ES) ACTUAL(ES) O DE LOS QUE LLEGARE(N) A TENER

ANOTACION: Nro 009 Fecha: 17-08-2018 Radicación: 2018-051-6-15426

Doc: ESCRITURA 2635 DEL 11-08-2018 NOTARIA CINCUENTA Y CUATRO DE BOGOTA, D.C. VALOR ACTO: \$105,000,000

ESPECIFICACION: MODO DE ADQUISICION: 0125 COMPRAVENTA

PERSONAS QUE INTERVIENEN EN EL ACTO (X-Titular de derecho real de dominio,I-Titular de dominio incompleto)

DE: DELGADO RAMIREZ MARIA EMMA

CC# 41452440

DE: RAMIREZ PEÑA TIBERIO CESAR

CC# 79110587

A: PICON VARGAS GISELLA

CC# 1024547107 X

ANOTACION: Nro 010 Fecha: 17-08-2018 Radicación: 2018-051-6-15426

Doc: ESCRITURA 2635 DEL 11-08-2018 NOTARIA CINCUENTA Y CUATRO DE BOGOTA, D.C. VALOR ACTO: \$0

ESPECIFICACION: OTRO: 0904 ACTUALIZACION DE NOMENCLATURA

PERSONAS QUE INTERVIENEN EN EL ACTO (X-Titular de derecho real de dominio,I-Titular de dominio incompleto)

A: PICON VARGAS GISELLA

CC# 1024547107 X

ANOTACION: Nro 011 Fecha: 17-08-2018 Radicación: 2018-051-6-15426

Doc: ESCRITURA 2635 DEL 11-08-2018 NOTARIA CINCUENTA Y CUATRO DE BOGOTA, D.C. VALOR ACTO: \$0

ESPECIFICACION: GRAVAMEN: 0219 HIPOTECA ABIERTA SIN LIMITE DE CUANTIA



OFICINA DE REGISTRO DE INSTRUMENTOS PUBLICOS DE SOACHA
CERTIFICADO DE TRADICION
MATRICULA INMOBILIARIA

Certificado generado con el Pin No: 240729951598168683

Nro Matrícula: 051-128629

Pagina 4 TURNO: 2024-051-1-88655

Impreso el 29 de Julio de 2024 a las 09:19:28 AM

"ESTE CERTIFICADO REFLEJA LA SITUACION JURIDICA DEL INMUEBLE
HASTA LA FECHA Y HORA DE SU EXPEDICION"

No tiene validez sin la firma del registrador en la ultima página

PERSONAS QUE INTERVIENEN EN EL ACTO (X-Titular de derecho real de dominio,I-Titular de dominio incompleto)

DE: PICON VARGAS GISELLA

CC# 1024547107 X

A: BANCO CAJA SOCIAL S.A.

NIT# 8600073354

ANOTACION: Nro 012 Fecha: 16-11-2022 Radicación: 2022-051-6-24375

Doc: CERTIFICADO 7013 DEL 28-10-2022 NOTARIA CINCUENTA Y UNO DE BOGOTA, D.C. VALOR ACTO: \$80,950,800

Se cancela anotación No: 11

ESPECIFICACION: CANCELACION: 0843 CANCELACION POR VOLUNTAD DE LAS PARTES HIPOTECA.

PERSONAS QUE INTERVIENEN EN EL ACTO (X-Titular de derecho real de dominio,I-Titular de dominio incompleto)

DE: BANCO CAJA SOCIAL S.A.

NIT# 8600073354

A: PICON VARGAS GISELLA

CC# 1024547107 X

NRO TOTAL DE ANOTACIONES: *12*

SALVEDADES: (Información Anterior o Corregida)

Anotación Nro: 0

Nro corrección: 1

Radicación: C2012-19135

Fecha: 29-08-2012

DEPARTAMENTO CUNDINAMARCA MUNICIPIO SOACHA CORREGIDO SI VALE ART.35DL1250/70OGF.COR8,,,29.08.12.

Anotación Nro: 5

Nro corrección: 1

Radicación: C2012-19135

Fecha: 29-08-2012

EN PERSONAS QUE INTERVIENEN EN EL ACTO NOMBRES CORREGIDOS SI VALEN SEG.E. 3952 ART.35DL1250/70OGF.COR8,,,29.08.12.

FIN DE ESTE DOCUMENTO

El interesado debe comunicar al registrador cualquier falla o error en el registro de los documentos

USUARIO: Realtech

TURNO: 2024-051-1-88655

FECHA: 29-07-2024

EXPEDIDO EN: BOGOTA

ZAIDA YOLIMA RIASCOS

REGISTRADORA SECCIONAL (E)