



QR validez del avalúo

INFORME DE AVALUO LRCAJA-1110444410

RESUMEN EJECUTIVO

CLIENTE	SANTIAGO FLÓREZ MUR.
NIT / C.C CLIENTE	1110444410
DIRECCIÓN	CL 20 BIS SUR # 36 - 11 LT 9 MZ 5
SECTOR	Urbano Estrato 2
BARRIO	ALTOS DEL LIMONAR
CIUDAD	Neiva
DEPARTAMENTO	Huila
PROPOSITO	Modelo 8-14
TIPO AVALUO	valor comercial
VALUADOR	SERGIO FERNANDO AYCARDI VILLANEDA
IDENTIFICACIÓN	12136150

ANTECEDENTES

FECHA VISITA	10/08/2024
FECHA INFORME	14/08/2024
DIRIGIDO A	Caja Promotora de Vivienda Militar y de Policía
EDAD (AÑOS)	26 años
REMODELADO	
OCUPANTE	Arrendatario
TIPO DE INMUEBLE	Casa
USO ACTUAL	Vivienda

ASPECTOS JURIDICOS

PROPIETARIO	ROSALVA ALVAREZ				
NUM.	246 EscrituraDe	#NOTARIA	1	FECHA	08/02/2020
ESCRITURA	Propiedad				
CIUDAD	Neiva	DEPTO		Huila	
ESCRITURA					
CEDULA CATASTRAL	410010106000001630019000000000				
LICENCIA DE CONSTRUCCIÓN	No aportada				
NOMBRE DEL CONJUNTO/EDIFICIO	N/A				
VALOR ADMINISTRACIÓN	No Tiene	MENSUALIDAD		VRxM2	

M. INMOB.	Nº
200-132948	casa

OBSERVACIONES GENERALES

Se accede al inmueble desde la calle 16 sur con carrera 26, rumbo sur hasta la carrera 30, luego por la calle 19 sur hasta la carrera 36, por este rumbo sur, segunda casa costado norte, se ubica el predio.
Contadores completos, instalados y en funcionamiento.

ACABADOS

DETALLE	CALIDAD	ESTADO
Sala	Sencillo	Bueno.
Comedor	Sencillo	Bueno.
Cocina	Sencillo	Bueno.
Baño	Sencillo	Bueno.
Piso	Sencillo	Regular
Techo	Sencillo	Bueno.
Muro	Sencillo	Regular
Carpinteria	Sencillo	Bueno.

DEPENDENCIAS

Sala	1	Estudio	0	Alcobas	2
Comedor	1	Estar	0	B. priv	0
Cocina	Sencilla	AlcServ.	0	Terraza	
Zropa	1	BServ	0	Jardín	Si
Patio	1	Bsocial	1	Balcón	0
Garajes		Exclusivo	NO	Sencillo	
Cubierto	NO	Privado	NO	Doble	
Descubierto	NO	Comunal	NO	Servidumb.	

DOTACIÓN COMUNAL

Porteria	No	Bicicletero	No	Acensores	No
Piscinas	No	TerrazaComunal	No	JardinInfantil	No
PlantaElect.	No	Calefaccion	No	Golfito	No
Gar.Visit.	No	Ginmnasio	No	BombaEyectora	No
Porteria	No	Tanque	No	Cancha	No
ZonaVerde	No	Shut	No	Citofono	No
Aire	No	Teatrino	No	Sauna	No

VALOR COMERCIAL \$ COP 90,551,610

VALOR ASEGURABLE \$ COP 90,551,610

CALIFICACIÓN DE GARANTÍA

FAVORABLE: Si

Observación de Favorabilidad

El inmueble es FAVORABLE para Caja Promotora de Vivienda Militar y de Policía Modelo 8-14

NOMBRES Y FIRMAS

SERGIO FERNANDO AYCARDI VILLANEDA
Perito Actuante
C.C: 12136150
RAA: AVAL-12136150

Los Rosales Constructora Inmobiliaria S.A.S.
Nombre de la firma

MIEMBROS DE LA LONJA DE BOGOTÁ-Oficina: Cl 151 #18A-34 OF. 505 Bogotá; PBX: 6019159007 Ext. 101
Página web: www.losrosales.com Email: avaluos@losrosales.com

INFORMACIÓN DE ÁREAS / NORMATIVIDAD

Uso Principal Según Norma	VIVIENDA V3
Uso Compatible Según Norma	COMERCIO LOCAL
Uso Condicionado Según Norma	COMERCIO LOCAL
Uso Prohibido Según Norma	ACTIVIDADES DE PROSTITUCION O SIMILARES

Amenaza Riesgo Inundacion	NINGUNO
Amenaza Riesgo Movimiento en masa	NINGNO
Suelos De Proteccion	NO
Patrimonio	NO

Área Lote	84	Frente	6
Forma	RECTANGULAR	Fondo	14
Topografía	PLANA	Rel. Fte./Fdo.	1:2.34

NORMAS DE USO DE SUELO	
Decreto / Acuerdo	026 DE 2.009
Antejardín	3.
Uso principal	VIVIENDA V3
Altura permitida pisos	5 PISOS
Aislamiento posterior	3
Índice de ocupación	0.7
Índice de construcción:	1.15
No. De Unidades:	1

CONSTRUCCIÓN

ÁREAS JURÍDICAS	UND	VALOR
AREA DE TERRENO	M2	84
AREA CONSTRUIDA	M2	57

ÁREAS CATASTRAL	UND	VALOR
AREA DE TERRENO	M2	84
AREA CONSTRUIDA	M2	57
AVALUO CATASTRAL 2024	PESOS	18607000

ÁREAS MEDIDAS EN VISITA	UND	VALOR
AREA DE TERRENO	M2	84
AREA CONSTRUIDA	M2	54

ÁREAS VALORADAS	UND	VALOR
AREA DE TERRENO	M2	84
AREA CONSTRUIDA	M2	54

OBSERVACIONES DE ÁREAS

SECTOR

Uso predominante	Residencial
Demanda / interés	Media

	Nivel de equipamiento	Distancias aprox.
Comercial	Bueno	100-200
Escolar	Bueno	100-200
Asistencial	Bueno	300-400
Estacionamientos	Bueno	0-100
Áreas verdes	Bueno	0-100
Zonas recreativas	Bueno	0-100

Amoblamiento Urbano

Paradero:	Zonas verdes:	Arborización:
NO	SI	SI

Impacto Ambiental

Aire:	Basura:	Ruido:	Cond.seguridad:	Aguas servidas:
NO	NO	NO	NO	NO

	Tiene / No tiene	Estado de conserv.
Andenes	SI	Bueno
Sardineles	SI	Bueno
Vías Pavimentadas	SI	Bueno
Transporte Público	Bueno	

	Sector	Predio
Acueducto	SI	SI
Alcantarillado	SI	SI
Energía Eléctrica	SI	SI
Gas Natural	SI	SI

EDIFICACIÓN - ESTRUCTURA

Estado de construcción	Usada
Tipo	VIP Vivienda Interes Prioritario
Avance(En construcción)	100
Estado de conservación	Bueno
N° de Pisos	1
N° de Sótanos	
Vida Útil	100 años
Vida Remanente	74
Estructura	Tradicional
Material de Construcción	concreto reforzado
Fecha de Remodelación	
Daños previos	NO
Ubicación	CL 20 BIS SUR # 36 - 11 LT 9 MZ 5

Ajuste sismo resistente	NO
Cubierta	teja de fibrocemento
Fachada	ladrillo a la vista
Ancho Fachada	3-6 metros
Irregularidad Planta	No
Irregularidad Altura	No
Tipología Vivienda	Casa Continua
Año de Construcción	1998

Comentarios de estructura

Estructura en aparente buen estado de conservación en el momento de la visita, no se observa grietas o fallas a simple vista.

La presente tasación no constituye un dictamen estructural, de cimentación o de cualquier otra rama de la ingeniería civil o la arquitectura, por lo tanto, no puede ser utilizado para fines relacionados con esas ramas; ni se asume responsabilidad por vicios ocultos u otras características del inmueble.

L



CUADRO DE VALORACIÓN

Tipo de Área	Descripción	Área	Unidad	Valor unitario	%	Valor total
Area de Terreno	terreno	84	M2	\$519,591.00	48.20%	\$43,645,644.00
Area Construida	casa	54	M2	\$868,629.00	51.80%	\$46,905,966.00
TOTALES					100%	\$90,551,610

Valor en letras Noventa millones quinientos cincuenta y un mil seiscientos diez Pesos Colombianos

TOTAL COMERCIAL

\$90,551,610

OFERTA Y DEMANDA

Tiempo esperado de comercialización (Meses):	12
Perspectivas de valoración:	De acuerdo a las condiciones del sector y a la dinámica de mercado del mismo, se consideran perspectivas de valoración medias
Comportamiento Oferta y Demanda:	Del análisis del segmento del mercado relativo a los inmuebles comparables con el que se valora se deduce que la oferta en la zona es media, y se considera que la demanda es media.
Actualidad edificadora:	No se observó actividad edificadora en su entorno inmediato.

SALVEDADES

General: Se accede al inmueble desde la calle 16 sur con carrera 26, rumbo sur hasta la carrera 30, luego por la calle 19 sur hasta la carrera 36, por este rumbo sur, segunda casa costado norte, se ubica el predio. Contadores completos, instalados y en funcionamiento.

Jurídica: La presente tasación no constituye un estudio de títulos, ni se asume responsabilidad por vicios ocultos u otras características del inmueble.

Garaje: Posibilidad de parqueo sobre zona de antejardín.

Entorno: Casa en urbanización abierta con muy buen servicio de comercio complementario, aproximadamente a 200 metros del inmueble, colegio público, iglesia católica y parque con polideportivo en el entorno inmediato.

Dependencia: Casa. Consta de: sala: 1, Comedor: 1, Cocina: Sencilla, Baño social: 1, Patio interior: 1, Habitaciones: 2, Zona ropas: 1, Jardín: Si, Zona verde: Si, Ventilación: Bueno, Iluminación: Bueno

Acabados: Casa en terminos generales en aceptable estado de conservación y mantenimiento.

EXPLICACIÓN METODOLOGÍA UTILIZADA

Para la determinación del valor comercial del inmueble objeto de avalúo, de acuerdo con lo establecido en el **Decreto 1420 del 24 de julio de 1998** y su correspondiente resolución reglamentaria **Resolución 620 del 23 de septiembre de 2008** expedida por el Instituto Geográfico Agustín Codazzi, por la cual se establecen los procedimientos para los avalúos ordenados dentro del marco de la **Ley 388 de 1997**; se utiliza el siguiente (s) método(s):

MÉTODO DE COMPARACIÓN O DE MERCADO: Es la técnica valuatoria que busca establecer el valor comercial del bien, a partir del estudio de las ofertas o transacciones recientes, de bienes semejantes y comparables al del objeto de avalúo. Tales ofertas o transacciones deberán ser clasificadas, analizadas e interpretadas para llegar a la estimación del valor comercial.

MÉTODO DE COSTO DE REPOSICIÓN: Es el que busca establecer el valor comercial del bien objeto de avalúo a partir de estimar el costo total de la construcción a precios de hoy, un bien semejante al del objeto de avalúo, y restarle la depreciación acumulada. Para la depreciación de las construcciones se deben emplear modelos continuos y no los discontinuos o en escalera. Deberá adoptarse un sistema que tenga en cuenta la edad y el estado de conservación, tal como lo establece Fitto y Corvini.

MERCADO

#	DIRECCION	VALOR VENTA	NEG	VALOR DEPURADO	TELEFONO	TERRENO M2	TAMANO CONSTRUCCI ON M2	VALOR CONSTRUCCION M2	VALOR CONSTRUCCION
1	Calle 21A S 36 - 45	\$120,000,000	0.95	\$114,000,000	6088719237	84	70	\$1,000,000	\$70,000,000
2	Calle 21a s 36 - 27	\$120,000,000	0.95	\$114,000,000	6088719237	84	70	\$1,000,000	\$70,000,000
3	Casa Limonar	\$130,000,000	0.95	\$123,500,000	6088722135	78	72	\$1,100,000	\$79,200,000
Del inmueble						84	54		

#	TOTAL SIN CONSTRUCCION	TERRENO M2	FACTOR TAMANO	FACTOR UBICACION	FACTOR HOMOLOGADO	RESULTADOS
1	\$44,000,000	\$523,810	1.0	1.0	1.00	\$523,810
2	\$44,000,000	\$523,810	1.0	1.0	1.00	\$523,810
3	\$44,300,000	\$567,949	1.0	0.9	0.90	\$511,154
					PROMEDIO	\$519,590.96
					DESV. STANDAR	\$7,306.75
					COEF. VARIACION	1.41%

TERRENO	ADOPTADOM2	\$519,591.00	AREA	84	TOTAL	\$43,645,644.00
CONSTRUCCION	ADOPTADOM2	\$868,629.00	AREA	54	TOTAL	\$46,905,966.00
VALOR TOTAL	\$90,551,610.00					

Observaciones:
Total propuesto: \$76.063.000

Enlaces:
[1.-casa&casa inmob.](#)[2.-casa&casa inmob.](#)[3.-inmobiliariajovalmunoz](#)

REPOSICION



Depreciación Fitto y Corvini

Area construida total	54
Area construida vendible	54
Valor M2 construido	\$1,268,257
Valor reposición M2	\$68,485,878
Valor reposición presupuesto M2	\$1,268,257
Fuente	La Lonja - Elkin Ruiz
Factor ajuste %	%
Valor reposición M2 ajustado	\$1,268,257
Calificación estado conservación	3
Vida útil	100
VetusTez	26
Edad en % de vida útil	26 %
Fito y corvin %	31.51 %
Valor reposición depreciado	\$868,629
Valor adoptado depreciado	\$868,629
Valor total	\$46,905,966

FOTOS General

Foto Selfie



Vía frente al inmueble



Contador de Energia



Contador de Agua



Contador de Gas



Fachada del Inmueble



Nomenclatura



Sala Comedor

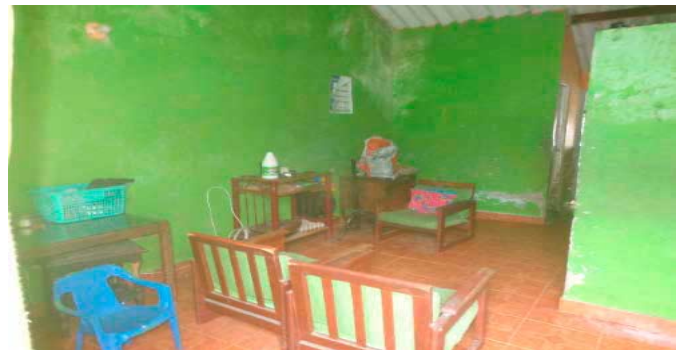

FOTOS General

Cocina



Hab. 1 o Habitación Principal



Habitación 2



Baño Social 1



Patio Interior



CONSIDERACIONES FINALES PARA EL INFORME DE AVALÚO

VOCABULARIO: **PRECIO:** Es un término que se utiliza para la cuantía que se solicita, ofrece o paga por un bien o servicio. El precio de venta es un hecho histórico. **COSTO:** es el precio pagado por los bienes y servicios o la cantidad exigida para crear o producir el bien o el servicio. **MERCADO:** un mercado es el entorno en el que se comercializan bienes y servicios entre compradores y vendedores a través de un mecanismo de precios. --- **AVALÚO:** Es el estudio o proceso mediante el cual se estima y documenta el valor de un bien o bien inmueble, servicio, actividad, cosa u objeto, de acuerdo a la apreciación personal expresada por un profesional que cuenta con los conocimientos técnicos, aplique normas y procedimientos generalmente aceptados en esta especialidad. --- **VALOR COMERCIAL:** Es el precio más probable en que se podría comercializar un bien, en las circunstancias prevalecientes a la fecha del avalúo, en un plazo razonable de exposición, en una transacción llevada a cabo entre un oferente y un demandante libre de presiones, bien informados.

ABREVIACIONES: **Apartamento:** APTO ó AP --- **TORRE:** TO --- **LOTE:** LO --- **CASA:** CS o CA --- **AVENIDA:** AV --- **CALLE:** CL --- **CARRERA:** CRA ó KR --- **Diagonal:** Diag. --- **Conjunto:** CJ --- **Edificio:** ED --- **Residencial:** Res --- **Eta**

Información: S/I ----- **METODOLOGÍA:** Para la determinación del valor comercial del inmueble objeto de avalúo, de acuerdo con lo establecido en el **Decreto 1420 del 24 de julio de 1998** y su correspondiente resolución reglamentaria **Resolución 620 del 23 de septiembre de 2008** expedida por el Instituto Geográfico Agustín Codazzi, por la cual se establecen los procedimientos para los avalúos ordenados dentro del marco de la **Ley 388 de 1997:**

1. Método de comparación o de mercado: Es la técnica valuatoria que busca establecer el valor comercial del bien, a partir del estudio de las ofertas o transacciones recientes, de bienes semejantes y comparables al del objeto de avalúo. Tales ofertas o transacciones deberán ser clasificadas, analizadas e interpretadas para llegar a la estimación del valor comercial.

2. Método de capitalización de rentas o ingresos: Es la técnica valuatoria que busca establecer el valor comercial de un bien, a partir de las rentas o ingresos que se puedan obtener del mismo bien, o inmuebles semejantes y comparables por sus características físicas, de uso y ubicación, trayendo a valor presente la suma de los probables ingresos o rentas generadas en la vida remanente del bien objeto de avalúo, con una tasa de capitalización o interés.

3. Método de costo de reposición: Es el que busca establecer el valor comercial del bien objeto de avalúo a partir de estimar el costo total de la construcción a precios de hoy, un bien semejante al del objeto de avalúo, y restarle la depreciación acumulada. Para la depreciación de las construcciones se deben emplear modelos continuos y no los discontinuos o en escalera. Deberá adoptarse un sistema que tenga en cuenta la edad y el estado de conservación, tal como lo establece Fitto y Corvini.

4-) Método o técnica Residual: Es el que busca establecer el valor comercial del bien, normalmente para el terreno, a partir de estimar el monto total de las ventas de un proyecto de construcción, acorde con la reglamentación urbanística vigente y de conformidad con el mercado del bien final vendible, en el terreno objeto de avalúo. Este método (técnica) debe desarrollarse bajo el principio de mayor y mejor uso.

DECLARACION DE CUMPLIMIENTO

El valuador confirma que: el informe de valuación es confidencial para las partes, hacia quien está dirigido o sus asesores profesionales, para el propósito específico del encargo; no se acepta ninguna responsabilidad ante ninguna tercera parte, y el valuador no acepta ninguna responsabilidad por la utilización inadecuada del informe. Se prohíbe la publicación del informe en todo o en parte, o cualquier referencia al mismo, o a las cifras de valuación contenidas en él, o los nombres y afiliación profesional de los valuadores, sin el consentimiento escrito del Valuador. --- **El profesional que firma** declara que no tiene hoy, ni espera tener en el futuro, interés en la propiedad valorada; ni participación en los usos que se hagan del avalúo, ni con las personas que participen en la operación. Ha inspeccionado el inmueble personalmente y/o su equipo de trabajo con RAA vigente, y la información es la observada; los inconvenientes y limitaciones que pueda tener el bien y su vecindario, están mencionados. Además, se mantendrá un nivel de confidencialidad, acorde a las exigencias de **Los Rosales Constructora Inmobiliaria S.A.S.** --- No es responsabilidad del valuador, el uso de este informe, para un fin distinto al que fue solicitado. --- **La valuación se llevó a cabo conforme a un código de ética** y normas de conducta. El Valuador ha cumplido los requisitos de formación de su profesión. Se adjunta el registro RAA de evaluador en el presente informe. Las descripciones de hechos presentadas en el informe son correctas hasta donde el Valuador alcanza a conocer. Los análisis y resultados solamente se ven restringidos por las hipótesis y condiciones restrictivas que se describen en el informe.

CONDICIONANTES Y SALVEDADES AL AVALÚO

La compañía valuadora así como el valuador no serán responsables de la veracidad de la información urbanística que afecte o haya afectado el inmueble objeto del predio en el momento de la realización del avalúo. El valuador deberá dejar consignadas las inconsistencias que observe. --- **La compañía valuadora** así como el valuador no serán responsables de la veracidad de la información y ubicación del bien, informada por el solicitante; los antecedentes de propiedad asentados en el presente Avalúo es la contenida en la documentación oficial proporcionada por el solicitante del propio Avalúo y/o propietario del bien a valuar y/o entidad pública o privada solicitante del avalúo, la cual asumimos como correcta y se recibe de buena fe. Entre ella, podemos mencionar la escritura de propiedad o propiedad horizontal, certificado de libertad y tradición, entre otros. --- **El presente Avalúo es de USO exclusivo del(os) solicitante(s)** para el destino o propósito expresado en el mismo, por lo que no podrá ser utilizado para fines distintos. ---- **La presente tasación no constituye un dictamen estructural, de cimentación, de hidrología, de suelos, de sismología,** o de cualquier otra rama de la ingeniería civil o la arquitectura, por lo tanto, no puede ser utilizado para fines relacionados con esas ramas ni se asume responsabilidad por vicios ocultos u otras características del inmueble que no puedan ser apreciadas en una visita normal de inspección física para efectos de tasación. Incluso cuando se aprecien algunas características que puedan constituir anomalías con respecto al estado de conservación normal **-según la vida útil consumida** de un inmueble o a su estructura, el valuador no asume mayor responsabilidad que así indicarlo cuando son detectadas, ya que aunque se presenten estados de conservación malos o ruinosos, es obligación del perito realizar la tasación según los criterios y normas vigentes y aplicables según el propósito del mismo. -- **No se han tenido** en cuenta en la elaboración del presente informe, posibles contingencias o afectaciones de orden jurídico, tales como: Titulación, Modos de Adquisición de Dominio, limitaciones de dominio, Contratos de Tenencia, Demandas Pendientes y en general cualquier asunto de carácter legal. El valor asignado se entiende como valor presente del inmueble tal y como se encontraba al momento de efectuar la visita de inspección. **Por tales motivos, el presente avalúo, no representa en ninguno de los casos un estudio de títulos.** --- Los valores comerciales asignados a los inmuebles, tienen que ver directamente con el área determinada en los documentos públicos suministrados por el interesado y/o áreas susceptibles de legalizar de acuerdo a la normatividad aplicable. --**Vigencia del avalúo: decretos 1420/1998 y 422/2000**, expedidos por el Ministerio de Hacienda y Crédito Público y ministerio de Desarrollo Económico, el presente avalúo tiene una **vigencia de un año**, contado desde la fecha expedición, siempre y cuando las condiciones físicas, intrínsecas, extrínsecas y normativas del inmueble valuado, no sufran cambios significativos, así como tampoco se presenten variaciones representativas del mercado inmobiliario comparable. Por otra parte, el **Decreto 145/2000**, "por medio del cual se establecen las condiciones de los créditos de vivienda individual a largo plazo, el avalúo practicado para tal fin, debe encontrarse dentro de los **seis (6) meses** anteriores al otorgamiento del crédito" --- **FAVORABILIDAD:** La finalidad de un proceso valuatorio, es dar valor, por tal motivo cuando se da un concepto de favorabilidad, este está sujeto al cumplimiento de las políticas exigidas por la entidad a la que se le está dirigiendo el avalúo, la cual establece los requisitos para dar un concepto, de acuerdo a los requerimientos internos de dicha entidad. La favorabilidad es un concepto independiente al valor del avalúo, el cual no se afecta por dicho concepto. NO es responsabilidad del perito y/o de Los Rosales dicho concepto, el cual se aporta de buena fe, es responsabilidad de a quien se dirige el avalúo verificar de acuerdo a sus políticas.

FINAL DEL INFORME AVALÚO LRCAJA-1110444410



PIN de Validación: add30a62



<https://www.raa.org.co>



Corporación Autorregulador Nacional de Avaluadores - ANA

NIT: 900796614-2

Entidad Reconocida de Autorregulación mediante la Resolución 20910 de 2016 de la Superintendencia de Industria y Comercio

El señor(a) SERGIO FERNANDO AYCARDI VILLANEDA, identificado(a) con la Cédula de ciudadanía No. 12136150, se encuentra inscrito(a) en el Registro Abierto de Avaluadores, desde el 21 de Febrero de 2017 y se le ha asignado el número de avaluador AVAL-12136150.

Al momento de expedición de este certificado el registro del señor(a) SERGIO FERNANDO AYCARDI VILLANEDA se encuentra **Activo** y se encuentra inscrito en las siguientes categorías y alcances:

Categoría 1 Inmuebles Urbanos

Alcance

- Casas, apartamentos, edificios, oficinas, locales comerciales, terrenos y bodegas situados total o parcialmente en áreas urbanas, lotes no clasificados en la estructura ecológica principal, lotes en suelo de expansión con plan parcial adoptado.

Fecha de inscripción
21 Feb 2017

Regimen
Regimen de Transición

Fecha de actualización
29 Abr 2022

Regimen
Régimen Académico

Categoría 2 Inmuebles Rurales

Alcance

- Terrenos rurales con o sin construcciones, como viviendas, edificios, establos, galpones, cercas, sistemas de riego, drenaje, vías, adecuación de suelos, pozos, cultivos, plantaciones, lotes en suelo de expansión sin plan parcial adoptado, lotes para el aprovechamiento agropecuario y demás infraestructura de explotación situados totalmente en áreas rurales.

Fecha de inscripción
21 Feb 2017

Regimen
Regimen de Transición

Fecha de actualización
29 Abr 2022

Regimen
Régimen Académico

Categoría 3 Recursos Naturales y Suelos de Protección

Alcance

- Bienes ambientales, minas, yacimientos y explotaciones minerales. Lotes incluidos en la estructura ecológica principal, lotes definidos o contemplados en el Código de recursos Naturales Renovables y daños ambientales.

Fecha de inscripción
05 Mayo 2022

Regimen
Régimen Académico



PIN de Validación: add30a62



<https://www.raa.org.co>



Categoría 4 Obras de Infraestructura

Alcance

- Estructuras especiales para proceso, puentes, túneles, acueductos y conducciones, presas, aeropuertos, muelles y demás construcciones civiles de infraestructura similar.

Fecha de inscripción
05 Mayo 2022

Regimen
Régimen Académico

Categoría 5 Edificaciones de Conservación Arqueológica y Monumentos Históricos

Alcance

- Edificaciones de conservación arquitectónica y monumentos históricos.

Fecha de inscripción
05 Mayo 2022

Regimen
Régimen Académico

Categoría 6 Inmuebles Especiales

Alcance

- Incluye centros comerciales, hoteles, colegios, hospitales, clínicas y avance de obras. Incluye todos los inmuebles que no se clasifiquen dentro de los numerales anteriores.

Fecha de inscripción
21 Feb 2017

Regimen
Regimen de Transición

Fecha de actualización
29 Abr 2022

Regimen
Régimen Académico

Categoría 7 Maquinaria Fija, Equipos y Maquinaria Móvil

Alcance

- Equipos eléctricos y mecánicos de uso en la industria, motores, subestaciones de planta, tableros eléctricos, equipos de generación, subestaciones de transmisión y distribución, equipos e infraestructura de transmisión y distribución, maquinaria de construcción, movimiento de tierra, y maquinaria para producción y proceso. Equipos de cómputo: Microcomputadores, impresoras, monitores, módems y otros accesorios de estos equipos, redes, main frames, periféricos especiales y otros equipos accesorios de estos. Equipos de telefonía, electromedicina y radiocomunicación. Transporte Automotor: vehículos de transporte terrestre como automóviles, camperos, camiones, buses, tractores, camiones y remolques, motocicletas, motociclos, mototriciclos, cuatrimotos, bicicletas y similares.

Fecha de inscripción
05 Mayo 2022

Regimen
Régimen Académico



PIN de Validación: add30a62



<https://www.raa.org.co>



Categoría 8 Maquinaria y Equipos Especiales

Alcance

- Naves, aeronaves, trenes, locomotoras, vagones, teleféricos y cualquier medio de transporte diferente del automotor descrito en la clase anterior.

Fecha de inscripción
05 Mayo 2022

Regimen
Régimen Académico

Categoría 9 Obras de Arte, Orfebrería, Patrimoniales y Similares

Alcance

- Arte, joyas, orfebrería, artesanías, muebles con valor histórico, cultural, arqueológico, palenteológico y similares.

Fecha de inscripción
05 Mayo 2022

Regimen
Régimen Académico

Categoría 10 Semovientes y Animales

Alcance

- Semovientes, animales y muebles no clasificados en otra especialidad.

Fecha de inscripción
05 Mayo 2022

Regimen
Régimen Académico

Categoría 11 Activos Operacionales y Establecimientos de Comercio

Alcance

- Revalorización de activos, inventarios, materia prima, producto en proceso y producto terminado. Establecimientos de comercio.

Fecha de inscripción
05 Mayo 2022

Regimen
Régimen Académico

Categoría 12 Intangibles

Alcance

- Marcas, patentes, secretos empresariales, derechos autor, nombres comerciales, derechos deportivos, espectro radioeléctrico, fondo de comercio, prima comercial y otros similares.



PIN de Validación: add30a62



<https://www.raa.org.co>



Fecha de inscripción
05 Mayo 2022

Regimen
Régimen Académico

Categoría 13 Intangibles Especiales

Alcance

- Daño emergente, lucro cesante, daño moral, servidumbres, derechos herenciales y litigiosos y demás derechos de indemnización o cálculos compensatorios y cualquier otro derecho no contemplado en las clases anteriores.

Fecha de inscripción
05 Mayo 2022

Regimen
Régimen Académico

Adicionalmente, ha inscrito las siguientes certificaciones de calidad de personas (Norma ISO 17024) y experiencia:

- Certificación expedida por Registro Nacional de Avaluadores R.N.A, en la categoría Inmuebles Urbanos con el Código URB-0118, vigente desde el 01 de Agosto de 2015 hasta el 31 de Octubre de 2017, inscrito en el Registro Abierto de Avaluadores, en la fecha que se refleja en el anterior cuadro.
- Certificación expedida por Registro Nacional de Avaluadores R.N.A, en la categoría Inmuebles Rurales con el Código RUR-0584, vigente desde el 01 de Junio de 2017 hasta el 30 de Junio de 2021, inscrito en el Registro Abierto de Avaluadores, en la fecha que se refleja en el anterior cuadro.
- Certificación expedida por Registro Nacional de Avaluadores R.N.A, en la categoría Inmuebles Especiales con el Código ESP-0078, vigente desde el 01 de Diciembre de 2017 hasta el 31 de Diciembre de 2021, inscrito en el Registro Abierto de Avaluadores, en la fecha que se refleja en el anterior cuadro.

NOTA: LA FECHA DE VIGENCIA DE LOS DOCUMENTOS ACÁ RELACIONADOS, ES INDEPENDIENTE DE LA VIGENCIA DE ESTE CERTIFICADO Y DIFERENTE DE LA VIGENCIA DE INSCRIPCIÓN EN EL RAA

Los datos de contacto del Avaluador son:

Ciudad: NEIVA, HUILA
Dirección: CARRERA 5 # 6 - 44 OFIC 310
Teléfono: 3006023024
Correo Electrónico: saycardi@hotmail.com

Experiencia verificada:

- INMOBILIARIA Y SERVICIOS ADMINISTRATIVOS LIMITADA - AVALÚOS URBANOS Y RURALES - 2007.

Títulos Académicos, Certificados de Aptitud Ocupacional y otros programas de formación:

Técnico Laboral por Competencias en Avalúos- Corporación Tecnológica Empresarial



PIN de Validación: add30a62



<https://www.raa.org.co>



Que revisados los archivos de antecedentes de procesos disciplinarios de la ERA Corporación Autorregulador Nacional de Avaluadores - ANA; no aparece sanción disciplinaria alguna contra el(la) señor(a) **SERGIO FERNANDO AYCARDI VILLANEDA**, identificado(a) con Cédula de ciudadanía No. **12136150**

El(la) señor(a) **SERGIO FERNANDO AYCARDI VILLANEDA** se encuentra al día con el pago sus derechos de registro, así como con la cuota de autorregulación con Corporación Autorregulador Nacional de Avaluadores - ANA.

Con el fin de que el destinatario pueda verificar este certificado se le asignó el siguiente código de QR, y puede escanearlo con un dispositivo móvil u otro dispositivo lector con acceso a internet, descargando previamente una aplicación de digitalización de código QR que son gratuitas. La verificación también puede efectuarse ingresando el PIN directamente en la página de RAA <http://www.raa.org.co>. Cualquier inconsistencia entre la información acá contenida y la que reporte la verificación con el código debe ser inmediatamente reportada a Corporación Autorregulador Nacional de Avaluadores - ANA.



PIN DE VALIDACIÓN

add30a62

El presente certificado se expide en la República de Colombia de conformidad con la información que reposa en el Registro Abierto de Avaluadores RAA., a los un (01) días del mes de Agosto del 2024 y tiene vigencia de 30 días calendario, contados a partir de la fecha de expedición.

Firma: _____

Alexandra Suarez
Representante Legal



OFICINA DE REGISTRO DE INSTRUMENTOS PUBLICOS DE NEIVA
CERTIFICADO DE TRADICION
MATRICULA INMOBILIARIA

Certificado generado con el Pin No: 240727345498153538

Nro Matrícula: 200-132948

Pagina 1 TURNO: 2024-200-1-78843

Impreso el 27 de Julio de 2024 a las 09:18:58 PM

"ESTE CERTIFICADO REFLEJA LA SITUACION JURIDICA DEL INMUEBLE
HASTA LA FECHA Y HORA DE SU EXPEDICION"

No tiene validez sin la firma del registrador en la ultima página

CIRCULO REGISTRAL: 200 - NEIVA DEPTO: HUILA MUNICIPIO: NEIVA VEREDA: NEIVA

FECHA APERTURA: 04-06-1997 RADICACIÓN: 1997-9222 CON: ESCRITURA DE: 20-05-1997

CODIGO CATASTRAL: 410010106000001630019000000000 COD CATASTRAL ANT: 01060000016300190000000000

NUPRE: BFP0007NZBC

ESTADO DEL FOLIO: **ACTIVO**

DESCRIPCION: CABIDA Y LINDEROS

Contenidos en ESCRITURA Nro 1005 de fecha 20-05-97 en NOTARIA QUINTA de NEIVA LOTE 9 MANZANA 5 con area de 84.00 M2 (SEGUN DECRETO 1711 DE JULIO 6/84). DESCRIPCION MEJORAS: CASA DE HABITACION DESCRITA COMO CONSTA EN LA ESCRITURA #255 25-02-2002 NOTARIA QUINTA NEIVA, SEGUN DECRETO #1711 JULIO 6 DE 1984.

AREA Y COEFICIENTE

AREA - HECTAREAS: METROS CUADRADOS: CENTIMETROS CUADRADOS:

AREA PRIVADA - METROS CUADRADOS: CENTIMETROS CUADRADOS: / AREA CONSTRUIDA - METROS CUADRADOS: CENTIMETROS: CUADRADOS

COEFICIENTE : %

COMPLEMENTACION:

ESTE LOTE HACE PARTE DEL DESENGLOBE EFECTUADO POR ESCRITURA #1005 DEL 20 DE MAYO DE 1997 NOTARIA 5. DE NEIVA, REGISTRADA EL 3 DE JUNIO DE 1997 AL FOLIO DE MATRICULA INMOBILIARIA #200-0132897; HACE PARTE DEL ENGLOBE EFECTUADO POR ESCRITURA #1005 DEL 20 DE MAYO DE 1997 NOTARIA 5. DE NEIVA, REGISTRADA EL 03 DE JUNIO DE 1997 AL FOLIO DE MATRICULA INMOBILIARIA #200-0132895; HACE PARTE DEL DESENGLOBE EFECTUADO POR ESCRITURA #4119 DEL 16 DE SEPTIEMBRE DE 1993 NOTARIA 3. DE NEIVA, REGISTRADA EL 27 DE SEPTIEMBRE DE 1993 AL FOLIO DE MATRICULA INMOBILIARIA #200-0098870; HACE PARTE DEL DESENGLOBE EFECTUADO POR ESCRITURA #1639 DEL 21 DE ABRIL DE 1994 NOTARIA 3. DE NEIVA, REGISTRADA EL 06 DE MAYO DE 1994 AL FOLIO DE MATRICULA INMOBILIARIA #200-0108509; HACE PARTE DEL DESENGLOBE EFECTUADO POR LA ESC # 1424 DE FECHA MAYO 15 DE 1990 OTORGADA EN LA NOTARIA PRIMERA DE NEIVA, INSCRITA OCTUBRE 4 DE 1990 EN EL FOLIO DE MATRICULA INMOBILIARIA # 200-0078549; Y HACE PARTE DEL LOTEADO POR ESCRITURA #1211 JUNIO 3 DE 1.983 NOTARIA SEGUNDA DE NEIVA, INSCRITA JUNIO 9 DE 1983, BAJO LA MATRICULA INMOBILIARIA N0.200-0036660, POR LA SOCIEDAD INVERSIONES Y PROMOCIONES DEL HUILA LTDA . "PROHUILA LTDA." DEL QUE HUBO EN MAYOR EXTENSION POR COMPRA A LA SOCIEDAD DUQUE DE OSPINA E HIJOS & CIA.S. EN S., POR ESCRITURA N0.1211 DE JUNIO 3 DE 1.983, NOTARIA SEGUNDA DE NEIVA, INSCRITA AL FOLIO DE MATRICULA INMOBILIARIA N0.200-0036100. ACLARADA EN CUANTO A LOS LINDEROS POR ESCRITURA N0.3313 OCTUBRE 11 DE 1985 NOTARIA SEGUNDA DE NEIVA, INSCRITA NOVIEMBRE 25 DE 1985, BAJO LA MATRICULA INMOBILIARIA N0.200-0036660; Y ACLARADA EN CUANTO A CABIDA POR ESCRITURA N0.4343 OCTUBRE 28 DE 1988 NOTARIA 1. DE NEIVA, INSCRITA FEBRERO 22 DE 1989, BAJO LA MATRICULA INMOBILIARIA N0.36660, YA CITADA. LA SOCIEDAD "DUQUE OSPINA E HIJOS Y CIA. S. EN C." ADQUIRIO EN MAYOR EXTENSION, POR COMPRA QUE HIZO A OLGA DUQUE SE OSPINA, SEGUN EN LA ESCRITURA N0.478 DEL 7 DE ABRIL DE 1978 OTORGADA EN LA NOTARIA SEGUNDA DE NEIVA, REGISTRADA EL 17 DE MAYO SIGUIENTE, EN EL FOLIO DE MATRICULA INMOBILIARIA N0.200-0008867.----OLGA DUQUE DE OSPINA, ADQUIRIO EN MAYOR EXTENSION, POR COMPRA QUE HIZO A MAXIMILIANO DUQUE GOMEZ, SEGUN CONSTA EN LA ESCRITURA N0.2707 DEL 3 DE DICIEMBRE DE 1967, OTORGADA EN LA NOTARIA 1. DE NEIVA, REGISTRADA EL 13 DE LOS MISMOS MES Y A/O, EN EL LIBRO 1., TOMO 5., PAGINA 270, BAJO LA PARTIDA N0.4155, CON FOLIO DE MATRICULA INMOBILIARIA N0.200-0003053.---MAXIMILIANO DUQUE GOMEZ, ADQUIRIO TAMBIEN EN MAYOR EXTENIUSON, POR COMRPA QUE HIZO A ROSA ELENA AFANADOR DE URIBE, SEGUN ESCRITUARA N0.1649 DEL 22 DE MAYO DE 1943, OTORGADA EN LA NOTARIA 1. DE BOGOTA, REGISTRADA EN NEIVA, EL 26 DE LOS MISMOS MES Y A/O, ENEL LIBRO 1., TOMO 1., PAGINA 340, PARTIDA N0.513.

DIRECCION DEL INMUEBLE

Tipo Predio: URBANO

1) CL 20 BIS SUR # 36 - 11 LT 9 MZ 5

DETERMINACION DEL INMUEBLE:



OFICINA DE REGISTRO DE INSTRUMENTOS PUBLICOS DE NEIVA
CERTIFICADO DE TRADICION
MATRICULA INMOBILIARIA

Certificado generado con el Pin No: 240727345498153538

Nro Matrícula: 200-132948

Pagina 2 TURNO: 2024-200-1-78843

Impreso el 27 de Julio de 2024 a las 09:18:58 PM

**"ESTE CERTIFICADO REFLEJA LA SITUACION JURIDICA DEL INMUEBLE
HASTA LA FECHA Y HORA DE SU EXPEDICION"**

No tiene validez sin la firma del registrador en la ultima página

DESTINACION ECONOMICA:

MATRICULA ABIERTA CON BASE EN LA(s) SIGUIENTE(s) (En caso de integración y otros)

200 - 132897

ANOTACION: Nro 001 Fecha: 03-06-1997 Radicación: 1997-9222

Doc: ESCRITURA 1005 DEL 20-05-1997 NOTARIA QUINTA DE NEIVA

VALOR ACTO: \$

ESPECIFICACION: LIMITACION AL DOMINIO: 360 CONSTITUCION URBANIZACION "ALTOS DEL LIMONAR II"

PERSONAS QUE INTERVIENEN EN EL ACTO (X-Titular de derecho real de dominio,I-Titular de dominio incompleto)

A: SOCIEDAD INVERSIONES Y PROMOCIONES DEL HUILA LTDA. . .

X

ANOTACION: Nro 002 Fecha: 03-06-1997 Radicación: 1997-9222

Doc: ESCRITURA 1005 DEL 20-05-1997 NOTARIA QUINTA DE NEIVA

VALOR ACTO: \$

ESPECIFICACION: OTRO: 911 LOTE0

PERSONAS QUE INTERVIENEN EN EL ACTO (X-Titular de derecho real de dominio,I-Titular de dominio incompleto)

A: SOCIEDAD INVERSIONES Y PROMOCIONES DEL HUILA LTDA. . .

X

ANOTACION: Nro 003 Fecha: 04-02-1998 Radicación: 1998-1976

Doc: ESCRITURA 103 DEL 26-01-1998 NOTARIA 5 DE NEIVA

VALOR ACTO: \$64,800,000

ESPECIFICACION: MODO DE ADQUISICION: 101 COMPRAVENTA ESTE Y OTROS

PERSONAS QUE INTERVIENEN EN EL ACTO (X-Titular de derecho real de dominio,I-Titular de dominio incompleto)

DE: INVERSIONES Y PROMOCIONES DEL HUILA LTDA. PROHUILA LTDA.

A: INVERSIONES EL OASIS LTDA.

NIT# 813007225 X

ANOTACION: Nro 004 Fecha: 07-01-1999 Radicación: 1999-186

Doc: ESCRITURA 2465 DEL 30-12-1998 NOTARIA QUINTA DE NEIVA

VALOR ACTO: \$5,000,000

ESPECIFICACION: MODO DE ADQUISICION: 101 COMPRAVENTA ESTE Y OTROS

PERSONAS QUE INTERVIENEN EN EL ACTO (X-Titular de derecho real de dominio,I-Titular de dominio incompleto)

DE: INVERSIONES EL OASIS LTDA.

NIT# 813007225

A: SOCIEDAD INVERSIONES Y PROMOCIONES DEL HUILA LTDA. PROHUILA LTDA.

NIT# 8911012621 X

ANOTACION: Nro 005 Fecha: 14-06-2000 Radicación: 2000-7780

Doc: ESCRITURA 813 DEL 09-06-2000 NOTARIA QUINTA DE NEIVA

VALOR ACTO: \$328,902,000

ESPECIFICACION: MODO DE ADQUISICION: 101 COMPRAVENTA ESTE Y OTROS

PERSONAS QUE INTERVIENEN EN EL ACTO (X-Titular de derecho real de dominio,I-Titular de dominio incompleto)

DE: SOCIEDAD INVERSIONES Y PROMOCIONES DEL HUILA LTDA. PROHUILA LTDA.

NIT# 8911012621

A: SOCIEDAD CONSTRUCTORA LA GAITANA S.A.

X



OFICINA DE REGISTRO DE INSTRUMENTOS PUBLICOS DE NEIVA
CERTIFICADO DE TRADICION
MATRICULA INMOBILIARIA

Certificado generado con el Pin No: 240727345498153538

Nro Matrícula: 200-132948

Pagina 3 TURNO: 2024-200-1-78843

Impreso el 27 de Julio de 2024 a las 09:18:58 PM

"ESTE CERTIFICADO REFLEJA LA SITUACION JURIDICA DEL INMUEBLE
HASTA LA FECHA Y HORA DE SU EXPEDICION"

No tiene validez sin la firma del registrador en la ultima página

ANOTACION: Nro 006 Fecha: 07-03-2002 Radicación: 2002-3343

Doc: ESCRITURA 255 DEL 25-02-2002 NOTARIA QUINTA DE NEIVA

VALOR ACTO: \$

ESPECIFICACION: MODO DE ADQUISICION: 110 DECLARACION ACREDITANDO CONSTRUCCION MODO DE ADQUIRIR

PERSONAS QUE INTERVIENEN EN EL ACTO (X-Titular de derecho real de dominio,I-Titular de dominio incompleto)

A: SOCIEDAD CONSTRUCTORA LA GAITANA S.A.

NIT# 813001466 X

ANOTACION: Nro 007 Fecha: 07-03-2002 Radicación: 2002-3343

Doc: ESCRITURA 255 DEL 25-02-2002 NOTARIA QUINTA DE NEIVA

VALOR ACTO: \$14,295,000

ESPECIFICACION: MODO DE ADQUISICION: 101 COMPRAVENTA VIVIENDA DE INTERES SOCIAL CON SUBSIDIO FAMILIAR. MODO DE ADQUIRIR

PERSONAS QUE INTERVIENEN EN EL ACTO (X-Titular de derecho real de dominio,I-Titular de dominio incompleto)

DE: SOCIEDAD CONSTRUCTORA LA GAITANA S.A.

NIT# 813001466

A: CABRERA LOZANO GERARDO

CC# 91423254 X

A: RODRIGUEZ VASQUEZ DIANA PATRICIA

CC# 55180054 X

ANOTACION: Nro 008 Fecha: 07-03-2002 Radicación: 2002-3343

Doc: ESCRITURA 255 DEL 25-02-2002 NOTARIA QUINTA DE NEIVA

VALOR ACTO: \$

ESPECIFICACION: OTRO: 915 OTROS PROHIBICION DE ENAJENAR LA VIVIENDA POR EL TERMINO DE CINCO (5) A/OS

PERSONAS QUE INTERVIENEN EN EL ACTO (X-Titular de derecho real de dominio,I-Titular de dominio incompleto)

A: CABRERA LOZANO GERARDO

CC# 91423254 X

A: RODRIGUEZ VASQUEZ DIANA PATRICIA

CC# 55180054 X

ANOTACION: Nro 009 Fecha: 07-03-2002 Radicación: 2002-3343

Doc: ESCRITURA 255 DEL 25-02-2002 NOTARIA QUINTA DE NEIVA

VALOR ACTO: \$

ESPECIFICACION: LIMITACION AL DOMINIO: 370 PATRIMONIO DE FAMILIA LIMITACION Y AFECTACION DE DOMINIO

PERSONAS QUE INTERVIENEN EN EL ACTO (X-Titular de derecho real de dominio,I-Titular de dominio incompleto)

A: FAVOR DE LOS HIJOS QUE ACTUALMENTE TIENEN Y DE LOS QUE LLEGARE(N) A TENER EN EL FUTURO

ANOTACION: Nro 010 Fecha: 30-03-2007 Radicación: 2007-200-6-5314

Doc: ESCRITURA 841 DEL 27-03-2007 NOTARIA QUINTA DE NEIVA

VALOR ACTO: \$0

Se cancela anotación No: 9

ESPECIFICACION: CANCELACION: 0843 CANCELACION POR VOLUNTAD DE LAS PARTES DE PATRIMONIO DE FAMILIA.-

PERSONAS QUE INTERVIENEN EN EL ACTO (X-Titular de derecho real de dominio,I-Titular de dominio incompleto)

A: CABRERA LOZANO GERARDO

CC# 91423254 X

A: RODRIGUEZ VASQUEZ DIANA PATRICIA

CC# 55180054 X



OFICINA DE REGISTRO DE INSTRUMENTOS PUBLICOS DE NEIVA
CERTIFICADO DE TRADICION
MATRICULA INMOBILIARIA

Certificado generado con el Pin No: 240727345498153538

Nro Matrícula: 200-132948

Pagina 4 TURNO: 2024-200-1-78843

Impreso el 27 de Julio de 2024 a las 09:18:58 PM

"ESTE CERTIFICADO REFLEJA LA SITUACION JURIDICA DEL INMUEBLE
HASTA LA FECHA Y HORA DE SU EXPEDICION"

No tiene validez sin la firma del registrador en la ultima página

ANOTACION: Nro 011 Fecha: 27-07-2011 Radicación: 2011-200-6-12348

Doc: ESCRITURA 1926 DEL 28-06-2011 NOTARIA QUINTA DE NEIVA

VALOR ACTO: \$0

Se cancela anotación No: 8

ESPECIFICACION: CANCELACION: 0843 CANCELACION POR VOLUNTAD DE LAS PARTES DE PROHIBICION DE ENAJENAR LA VIVIENDA POR EL
TERMINO DE CINCO (5) A/OS

PERSONAS QUE INTERVIENEN EN EL ACTO (X-Titular de derecho real de dominio,I-Titular de dominio incompleto)

A: CABRERA LOZANO GERARDO

CC# 91423254 X

A: RODRIGUEZ VASQUEZ DIANA PATRICIA

CC# 55180054 X

ANOTACION: Nro 012 Fecha: 27-07-2011 Radicación: 2011-200-6-12348

Doc: ESCRITURA 1926 DEL 28-06-2011 NOTARIA QUINTA DE NEIVA

VALOR ACTO: \$24,000,000

ESPECIFICACION: MODO DE ADQUISICION: 0125 COMPRAVENTA

PERSONAS QUE INTERVIENEN EN EL ACTO (X-Titular de derecho real de dominio,I-Titular de dominio incompleto)

DE: CABRERA LOZANO GERARDO

CC# 91423254

DE: RODRIGUEZ VASQUEZ DIANA PATRICIA

CC# 55180054

A: LAGUNA OLAYA MARIO

CC# 12136633 X

ANOTACION: Nro 013 Fecha: 27-07-2011 Radicación: 2011-200-6-12348

Doc: ESCRITURA 1926 DEL 28-06-2011 NOTARIA QUINTA DE NEIVA

VALOR ACTO: \$0

ESPECIFICACION: GRAVAMEN: 0205 HIPOTECA CON CUANTIA INDETERMINADA

PERSONAS QUE INTERVIENEN EN EL ACTO (X-Titular de derecho real de dominio,I-Titular de dominio incompleto)

DE: LAGUNA OLAYA MARIO

CC# 12136633 X

A: FONDO NACIONAL DE AHORRO NIT#899999284-4

ANOTACION: Nro 014 Fecha: 27-07-2011 Radicación: 2011-200-6-12348

Doc: ESCRITURA 1926 DEL 28-06-2011 NOTARIA QUINTA DE NEIVA

VALOR ACTO: \$0

ESPECIFICACION: LIMITACION AL DOMINIO: 0304 AFECTACION A VIVIENDA FAMILIAR

PERSONAS QUE INTERVIENEN EN EL ACTO (X-Titular de derecho real de dominio,I-Titular de dominio incompleto)

A: ANDRADE PRADA SANDRA YOHANA

CC# 36311129

A: LAGUNA OLAYA MARIO

CC# 12136633 X

ANOTACION: Nro 015 Fecha: 10-12-2019 Radicación: 2019-200-6-20200

Doc: ESCRITURA 1882 DEL 07-10-2019 NOTARIA PRIMERA DE NEIVA

VALOR ACTO: \$0

Se cancela anotación No: 13

ESPECIFICACION: CANCELACION: 0843 CANCELACION POR VOLUNTAD DE LAS PARTES HIPOTECA CON CUANTIA INDETERMINADA

PERSONAS QUE INTERVIENEN EN EL ACTO (X-Titular de derecho real de dominio,I-Titular de dominio incompleto)



OFICINA DE REGISTRO DE INSTRUMENTOS PUBLICOS DE NEIVA
CERTIFICADO DE TRADICION
MATRICULA INMOBILIARIA

Certificado generado con el Pin No: 240727345498153538

Nro Matrícula: 200-132948

Pagina 6 TURNO: 2024-200-1-78843

Impreso el 27 de Julio de 2024 a las 09:18:58 PM

"ESTE CERTIFICADO REFLEJA LA SITUACION JURIDICA DEL INMUEBLE
HASTA LA FECHA Y HORA DE SU EXPEDICION"

No tiene validez sin la firma del registrador en la ultima página

=====

FIN DE ESTE DOCUMENTO

El interesado debe comunicar al registrador cualquier falla o error en el registro de los documentos

USUARIO: Realtech

TURNO: 2024-200-1-78843

FECHA: 27-07-2024

EXPEDIDO EN: BOGOTA

SUPERINTENDENCIA DE NOTARIADO Y REGISTRO DE LA FE PUBLICA OFICINA DE REGISTRO DE INSTRUMENTOS PUBLICOS DE NEIVA

JAIRO CUSTODIO SANCHEZ SOLER
REGISTRADOR PRINCIPAL

SUPERINTENDENCIA DE NOTARIADO Y REGISTRO DE LA FE PUBLICA OFICINA DE REGISTRO DE INSTRUMENTOS PUBLICOS DE NEIVA



SUPERINTENDENCIA
DE NOTARIADO
& REGISTRO
La guarda de la fe pública

