



QR validez del avalúo



AVALÚOS - CONSTRUCTORA - INTERVENTORIA  
Informe de Valuación de un Inmueble de uso Vivienda Rural

|                  |   |                 |            |
|------------------|---|-----------------|------------|
| Fecha del avalúo |   | Fecha de visita | 07/08/2024 |
| Dirigido a       | Caja Promotora de Vivienda Militar y de Policía |                 |            |
| Dirección        | CS MEJORAS, VEREDA OLAYA HERRERA                |                 |            |
| Barrio           | VEREDA OLAYA HERRERA                            |                 |            |
| Ciudad           | Ortega  |                 |            |
| Departamento     | Tolima  |                 |            |
| Propietario      | FABIO NELSON MORALES YAÑEZ                      |                 |            |

MIEMBROS DE LA LONJA DE BOGOTÁ-Oficina: CI 151 #18A-34 OF. 505 Bogotá; PBX: 6019159007 Ext. 101  
Página web: [www.losrosales.com](http://www.losrosales.com) Email: [avaluos@losrosales.com](mailto:avaluos@losrosales.com)  
Bogotá D.C.-COLOMBIA



## AVALÚOS - CONSTRUCTORA - INTERVENTORIA

Bogotá D.C.,

Señor(es):

**Caja Promotora de Vivienda Militar y de Policía**

Avalúo solicitado por: CRISTHIAN FELIPE CAMPOS MORALES

Ciudad

Apreciado(s) Señor(es)

Atendiendo su amable solicitud, adjunto a la presente le estamos enviando el informe de Valuación correspondiente al Valor de Mercado del bien inmueble de propiedad de **FABIO NELSON MORALES YAÑEZ** ubicado en la CS MEJORAS, VEREDA OLAYA HERRERA VEREDA OLAYA HERRERA, de la ciudad de Ortega.

Para la determinación del valor comercial del inmueble objeto de avalúo, de acuerdo con lo establecido en el Decreto 1420 del 24 de julio de 1998 y su correspondiente resolución reglamentaria Resolución 620 del 23 de septiembre de 2008 expedida por el Instituto Geográfico Agustín Codazzi, por la cual se establecen los procedimientos para los avalúos ordenados dentro del marco de la Ley 388 de 1997.

Según los criterios analizados, nuestro Avalúo arrojó un valor de \$138,312,000.00 pesos m/cte (Ciento treinta y ocho millones trescientos doce mil).

Atentamente,

**Los Rosales Constructora Inmobiliaria S.A.S.**

MIEMBROS DE LA LONJA DE BOGOTÁ-Oficina: Cl 151 #18A-34 OF. 505 Bogotá; PBX: 6019159007 Ext. 101

Página web: [www.losrosales.com](http://www.losrosales.com) Email: [avaluos@losrosales.com](mailto:avaluos@losrosales.com)

Bogotá D.C.-COLOMBIA

| VALOR COMERCIAL  |             |      |        |                |         |                  |
|--|-------------|------|--------|----------------|---------|------------------|
| Tipo de Área   | Descripción | Área | Unidad | Valor unitario | %       | Valor total      |
| Area Construida  | CASA 1 PISO | 204  | M2     | \$678,000.00   | 100.00% | \$138,312,000.00 |
| TOTALES  |             |      |        |                | 100%    | \$138,312,000    |
| Valor en letras<br>Ciento treinta y ocho millones trescientos doce mil Pesos Colombianos |             |      |        |                |         |                  |

Perito actuante



HERNEY SANTANILLA CAMPOS  
RAA Nro: AVAL-79369058  
C.C: 79369058

| VALORES/TIPO DE AREA.    |         |              | INFORMACIÓN UVR                  |                |
|--------------------------|---------|--------------|----------------------------------|----------------|
|                          | Terreno | Construcción | Valor UVR                        | 1              |
| Integral                 | 0       | 0            | Valor del avalúo en UVR          | 138,312,000.00 |
| Proporcional             | 0       | 138,312,000  | Valor asegurable                 | 138,312,000    |
| % valor proporcional     |         | 100          | Tiempo esperado comercialización | 18             |
| Calificación garantía    |         |              |                                  |                |
| Observación calificación |         |              |                                  |                |
| Observación              |         |              |                                  |                |

|                                      |   |               |                                |               |                        |
|--------------------------------------|---|---------------|--------------------------------|---------------|------------------------|
| Código                               | LRCAJA-1108933743   | Propósito     | Modelo 8-14                    | Tipo avalúo   | valor comercial        |
| Datos del dirigido a:                |   |               |                                |               |                        |
| Dirigido A                           | Caja Promotora de Vivienda Militar y de Policía   |               |                                |               |                        |
| Tipo identificación                  | NIT.  | Documento     | NIT 860021967-7                | Email         |                        |
| Datos del solicitante:               |   |               |                                |               |                        |
| Solicitante                          | CRISTHIAN FELIPE CAMPOS MORALES   |               |                                |               |                        |
| Tipo identificación                  | C.C.  | Documento     | 1108933743                     | Teléfono      | 3106189171             |
| Email                                | campos20felipe@gmail.com  |               |                                |               |                        |
| Datos del propietario:               |   |               |                                |               |                        |
| Propietario                          | FABIO NELSON MORALES YAÑEZ  |               |                                |               |                        |
| Tipo identificación                  | C.C.  | Documento     | 14010952                       | Ocupante      | Propietario            |
| Datos del inmueble objeto de avalúo: |   |               |                                |               |                        |
| Dirección                            | CS MEJORAS, VEREDA OLAYA HERRERA  |               |                                |               |                        |
| Conjunto                             |   |               |                                |               |                        |
| Ciudad                               | Ortega  | Departamento  | Tolima                         | Estrato       | 1                      |
| Sector                               | Rural   | Barrio        | VEREDA OLAYA HERRERA           | Ubicación     | Terreno – Construcción |
| Tipo Inmueble                        | Casa  | Tipo subsidio | VIS vivienda de interes Social | Sometido a PH | No                     |
| Observación                          | Se valoran solo las mejoras, ya que el predio se encuentra en terrenos ejidos, igualmente no cuenta con nomenclatura.<br>Inmueble ubicado en: La vereda Olaya Herrera del municipio de Ortega<br><b>Al inmueble se llega por la calle 5ta</b><br>Cuenta con servicios públicos ( energía y gas), contadores instalados y funcionales. |               |                                |               |                        |

|                              |  |                       |       |                   |                             |
|------------------------------|--|-----------------------|-------|-------------------|-----------------------------|
| Uso actual                   | Vivienda   | Piso inmueble         | 1     |                   |                             |
| Clase inmueble               | Unifamiliar  | Otro                  |       | Método evaluación | METODO MERCADO Y REPOSICION |
| Justificación de Metodología | <p>Para la determinación del valor comercial del inmueble objeto de avalúo, de acuerdo con lo establecido en el <b>Decreto 1420 del 24 de julio de 1998</b> y su correspondiente resolución reglamentaria <b>Resolución 620 del 23 de septiembre de 2008</b> expedida por el Instituto Geográfico Agustín Codazzi, por la cual se establecen los procedimientos para los avalúos ordenados dentro del marco de la <b>Ley 388 de 1997</b>; <b>se utiliza el siguiente (s) método(s):</b></p> <p><b>MÉTODO DE COMPARACIÓN O DE MERCADO:</b> Es la técnica valuatoria que busca establecer el valor comercial del bien, a partir del estudio de las ofertas o transacciones recientes, de bienes semejantes y comparables al del objeto de avalúo. Tales ofertas o transacciones deberán ser clasificadas, analizadas e interpretadas para llegar a la estimación del valor comercial.</p> <p><b>MÉTODO DE COSTO DE REPOSICIÓN:</b> Es el que busca establecer el valor comercial del bien objeto de avalúo a partir de estimar el costo total de la construcción a precios de hoy, un bien semejante al del objeto de avalúo, y restarle la depreciación acumulada. Para la depreciación de las construcciones se deben emplear modelos continuos y no los discontinuos o en escalera. Deberá adoptarse un sistema que tenga en cuenta la edad y el estado de conservación, tal como lo establece Fitto y Corvini.</p> |                       |       |                   |                             |
| ÁREAS JURÍDICAS              |  |                       | UND   | VALOR             |                             |
| AREA DE TERRENO              |  |                       | M2    | 1093              |                             |
| AREA CONSTRUIDA              |  |                       | M2    |                   |                             |
| ÁREAS CATASTRAL              |  |                       | UND   | VALOR             |                             |
| AREA DE TERRENO              |  |                       | M2    | 1089              |                             |
| AREA CONSTRUIDA              |  |                       | M2    | 204               |                             |
| AVALUO CATASTRAL 2024        |  |                       | PESOS | 18077000          |                             |
| ÁREAS MEDIDAS EN VISITA      |  |                       | UND   | VALOR             |                             |
| AREA DE TERRENO              |  |                       | M2    |                   |                             |
| AREA CONTRUCCION             |  |                       | M2    | 204               |                             |
| ÁREAS POR NORMA              |  |                       |       | VALOR             |                             |
| Indice ocupación             |  |                       |       | 0                 |                             |
| Indice construcción          |  |                       |       | 0                 |                             |
| Forma Geometrica             | IRREGULAR  | Frente                | 18    |                   |                             |
| Fondo                        | 51   | Relación frente fondo | 918   |                   |                             |
| Perspectivas de valoración   | De acuerdo a las condiciones del sector y a la dinámica de mercado del mismo, se consideran perspectivas de valoración medias  |                       |       |                   |                             |
| Actualidad edificadora       | No se observó actividad edificadora en su entorno inmediato.   |                       |       |                   |                             |

|                                 |  |
|---------------------------------|--|
| Comportamiento Oferta y Demanda | Del análisis del segmento del mercado relativo a los inmuebles comparables con el que se valora se deduce que la oferta en la zona es media, y se considera que la demanda es media. |
|---------------------------------|--|

|  |                         |
|--|-------------------------|
| Acuerdo Decreto                                      | PBOT DEL 2001 DE ORTEGA |
| Area Del Lote  | 918                     |
| Forma Del Lote                                       | RECTANGULAR             |
| Topografia   | PLANA                   |
| # Unidades Predios(Predios subdivididos fisicamente) | 1                       |
| Clasificacion Del Suelo                              | RURAL                   |
| Uso Principal Norma                                  | RESIDENCIAL SECUNDARIO  |
| Uso Compatible Norma                                 | SIN INFORMACION         |
| Uso Condicionado Norma                               | SIN INFORMACION         |
| Uso Prohibido Norma                                  | SIN INFORMACION         |
| Tratamiento  | DE CONSOLIDACION        |
| Indice DeOcupacion                                   | NA                      |
| Indice DeContruccion                                 | NA                      |
| Amenaza Riesgo Inundacion                            | BAJO                    |
| Amenaza Riesgo Movimiento en masa                    | NO                      |
| Suelos De Proteccion                                 | NA                      |
| Observaciones Reglamentación urbanística:            |                         |

| ESCRITURAS     |  |                      |          |        |
|----------------|--|----------------------|----------|--------|
| Nro. escritura | Tipo   | Fecha                | Notaria  | Ciudad |
| 241            | EscrituraDePropiedad   | 17/08/2013           | UNICA    | Ortega |
|                |  |                      |          |        |
| MATRÍCULAS     |  |                      |          |        |
| Nro. Matrícula | Fecha  | Cédula catastral     | Detalle  |        |
| 360-9752       | 13/06/2024   | 73504020000170005001 | CTL CASA |        |
|                |  |                      |          |        |
| Observación    | La presente tasación no constituye un estudio de títulos, ni se asume responsabilidad por vicios ocultos u otras características del inmueble. |                      |          |        |

| INFORMACIÓN GARAJES |                           |           |             |        |           |       |          |             |               |
|---------------------|---------------------------|-----------|-------------|--------|-----------|-------|----------|-------------|---------------|
| Número              | Tipo                      | Matrícula | Area(mts 2) | Unidad | Capacidad | Forma | Cubierto | Servidumbre | Total Garajes |
| 1                   | Privado-Integral vivienda |           |             | Mt2    | Sencillo  |       | Si       |             | 1             |
| Observación         |                           |           |             |        |           |       |          |             |               |

| SERVICIOS PÚBLICOS |        |          | AMOBLAMIENTO URBANO |        |
|--------------------|--------|----------|---------------------|--------|
|                    | Sector | Inmueble |                     | Sector |
| Energía            | SI     | SI       | Alumbrado           | SI     |
| Acueducto          | NO     | NO       | Arborizacion        | SI     |
| Alcantarillado     | SI     | SI       | Alamedas            | NO     |
| Gas                | SI     | SI       | Ciclo rutas         | NO     |
| CARACTERISTICAS    |        |          |                     |        |

|                   |  |                           |                            |                   |              |
|-------------------|--|---------------------------|----------------------------|-------------------|--------------|
| Uso predominante  | Residencial  | Área de actividad         | Residencial.               | Demanda / Interés | Media        |
| Estrato           | 1  | Barrio legal              | Si                         | Topografia        | Plana        |
| Transporte        | Bueno  | Condiciones de salubridad | Bueno                      |                   |              |
| EQUIPAMIENTO      |  |                           | VIAS, ANDENES Y SARDINELES |                   |              |
|                   | Nivel  | Nivel Distancia           |                            | Sector            | Conservación |
| Zonas recreativas | Bueno  | 300-400                   | Andenes                    | SI                | Bueno        |
| Áreas verdes      | Bueno  | 300-400                   | Sardineles                 | SI                | Bueno        |
| Estacionamiento   | Bueno  | 0-100                     | Vías pavimentadas          | SI                | Bueno        |
| Asistencial       | Bueno  | 300-400                   | Tipo de vía                |                   |              |
| Escolar           | Bueno  | 300-400                   |                            |                   |              |
| Comercial         | Bueno  | 300-400                   |                            |                   |              |
| IMPACTO AMBIENTAL |  |                           |                            |                   |              |
| Aire              | NO   | Basura                    | NO                         | Inseguridad       | NO           |
| Ruido             | NO   | Aguas                     | NO                         | Otro              | NO           |
| Observación:      | No se observan afectaciones ambientales de orden publico o de seguridad negativas, mas que las normales del municipio. |                           |                            |                   |              |

|                           |  |                            |                       |                         |               |
|---------------------------|--|----------------------------|-----------------------|-------------------------|---------------|
| Estado de la conservación | Bueno  | Estructura                 | Tradicional           | Estructura reforzada    | NO            |
| Material construcción     | Ladrillo   | Tipo estructura            | Mampostería Confinada |                         |               |
| Daños por Sismos          | NO   | Ajustes sismos resistentes | SI                    | Cubierta                | teja metalica |
| Fachada                   | pañete y pintura   | Ancho fachada              | Mayor 9 metros        | Irregularidad planta    | No            |
| Irregularidad altura      | No   | Tipologia vivienda         | Casa Continua         | Otro tipologia vivienda |               |
| Año construcción          | 1970   | Edad Inmueble              | 54 años               | Vida útil               | 100 años      |
| Estado construcción       | Usada  | %Avance                    |                       |                         |               |
| Licencia construcción     |  |                            |                       |                         |               |
| Observación               | Estructura en aparente buen estado de conservación en el momento de la visita, no se observa grietas o fallas a simple vista.<br>La presente tasación no constituye un dictamen estructural, de cimentación o de cualquier otra rama de la ingeniería civil o la arquitectura, por lo tanto, no puede ser utilizado para fines relacionados con esas ramas; ni se asume responsabilidad por vicios ocultos u otras características del inmueble. |                            |                       |                         |               |

| INFORMACIÓN DEPENDENCIAS |   |                |   |                 |          |
|--------------------------|---|----------------|---|-----------------|----------|
| Sala                     | 1 | Comedor        | 1 | Cocina          | Sencilla |
| Baños Sociales           | 2 | Patio interior | 1 | Habitaciones    | 6        |
| Closet                   | 0 | Baños privados | 0 | Estar           | 0        |
| Bodega                   | 1 | Estudio        | 0 | Cuarto servicio | 0        |

|                |   |             |       |             |       |
|----------------|---|-------------|-------|-------------|-------|
| Baños servicio | 0   | Zona ropas  | 0     | Local       | 1     |
| Balcón         | 0   | Jardin      | No    | Zona verde  | No    |
| Oficina        | 0   | Ventilación | Bueno | Iluminación | Bueno |
| Observación    | Casa. Consta de: sala: 1, Comedor: 1, Cocina: Sencilla, Baño social: 2, Patio interior: 1, Habitaciones: 6, Bodega: 1, Local: 1, Ventilación: Bueno, Iluminación: Bueno |             |       |             |       |

|             |  |         |          |          |        |        |        |             |
|-------------|--|---------|----------|----------|--------|--------|--------|-------------|
|             | Sala   | Comedor | Cocina   | Baño     | Piso   | Techo  | Muro   | Carpintería |
| Calidad     | Normal   | Normal  | Sencillo | Sencillo | Normal | Normal | Normal | Sencillo    |
| Estado      | Bueno.   | Bueno.  | Bueno.   | Bueno.   | Bueno. | Bueno. | Bueno. | Bueno.      |
| Observación | Acabados en aparente buen estado de conservacion y mantenimiento en el momento de la visita. |         |          |          |        |        |        |             |

MAGNA SIRGAS: -75.331389  
GEOGRAFICAS : 75° 19' 53.0004''

| #            | DIRECCION         | VALOR VENTA   | NEG  | VALOR<br>DEPURADO | TELEFONO   | TERRENO<br>M2 | TAMANO<br>CONSTRUCCI<br>ON<br>M2 | VALOR<br>CONSTRUCCION<br>M2 | VALOR<br>CONSTRUCCION |
|--------------|-------------------|---------------|------|-------------------|------------|---------------|----------------------------------|-----------------------------|-----------------------|
| 1            | CASA 1P<br>ORTEGA | \$160,000,000 | 0.95 | \$152,000,000     | 3014436742 |               | 160                              | \$1,400,000                 | \$224,000,000         |
| 2            | CASA 1P<br>ORTEGA | \$120,000,000 | 0.95 | \$114,000,000     | 3144454342 |               | 120                              | \$1,400,000                 | \$168,000,000         |
| 3            | CASA 1P<br>ORTEGA | \$170,000,000 | 0.95 | \$161,500,000     | 3125280549 |               | 160                              | \$1,400,000                 | \$224,000,000         |
| 4            | CASA 1P<br>ORTEGA | \$160,000,000 | 0.95 | \$152,000,000     | 3124179737 |               | 120                              | \$1,400,000                 | \$168,000,000         |
| Del inmueble |                   |               |      |                   |            |               | 204                              |                             |                       |

| # | TOTAL SIN<br>CONSTRUCCION | TERRENO M2 | FACTOR TAMANO | FACTOR UBICACION | FACTOR<br>HOMOLOGADO | RESULTADOS |
|---|---------------------------|------------|---------------|------------------|----------------------|------------|
| 1 | \$-72,000,000             | \$         | 1.0           | 1.0              | 1.00                 | \$0        |
| 2 | \$-54,000,000             | \$         | 1.0           | 1.0              | 1.00                 | \$0        |
| 3 | \$-62,500,000             | \$         | 1.0           | 1.0              | 1.00                 | \$0        |
| 4 | \$-16,000,000             | \$         | 1.0           | 1.0              | 1.00                 | \$0        |
|   |                           |            |               |                  | PROMEDIO             | \$0.00     |
|   |                           |            |               |                  | DESV. STANDAR        | \$0.00     |
|   |                           |            |               |                  | COEF. VARIACION      | 0.00%      |

|              |                  |              |      |     |       |                  |
|--------------|------------------|--------------|------|-----|-------|------------------|
| TERRENO      | ADOPTADOM2       | \$           | AREA |     | TOTAL | \$0.00           |
| CONSTRUCCION | ADOPTADOM2       | \$678,000.00 | AREA | 204 | TOTAL | \$138,312,000.00 |
| VALOR TOTAL  | \$138,312,000.00 |              |      |     |       |                  |

|                |
|----------------|
| Observaciones: |
| Enlaces:       |

Depreciación Fitto y Corvini

|                                  |                   |
|----------------------------------|-------------------|
| Area construida total            | 204               |
| Area construida vendible         | 204               |
| Valor M2 construido              | \$1,400,000       |
| Valor reposición M2              | \$285,600,000     |
| Valor reposición presupuesto M2  | \$1,400,000       |
| Fuente                           | CONSTRUDATA N.211 |
| Factor ajuste %                  | 15 %              |
| Valor reposición M2 ajustado     | \$1,190,000       |
| Calificación estado conservación | 2                 |
| Vida útil                        | 100               |
| VetusTez                         | 54                |
| Edad en % de vida útil           | 54 %              |
| Fito y corvin %                  | 43.05 %           |
| Valor reposición depreciado      | \$677,705         |
| Valor adoptado depreciado        | \$678,000         |
| Valor total                      | \$138,312,000     |

Plano



Foto Selfie



Vía frente al inmueble

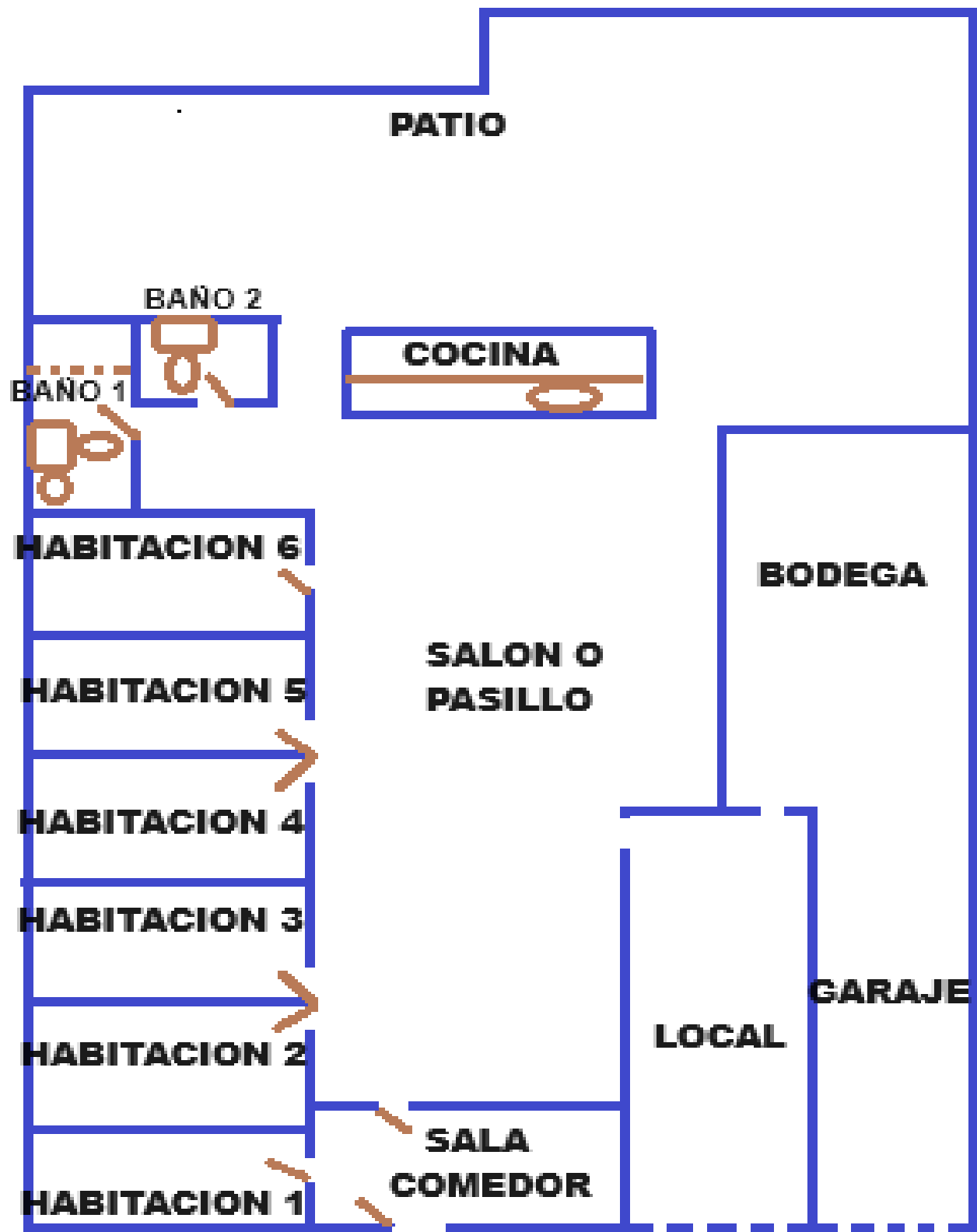

Entorno



Contador de Energia



Contador de Agua



Contador de Gas



Local



Bodega



Fachada del Inmueble



Nomenclatura



Sala Comedor



Cocina



Hab. 1 o Habitación Principal



Habitación 2



Habitación 3



Habitación 4



Habitación 5



Habitación 6



Baño Social 1



Baño Social 2



Patio Interior



Patio Interior



Garaje



SALON O PASILLO



**VOCABULARIO: PRECIO:** Es un término que se utiliza para la cuantía que se solicita, ofrece o paga por un bien o servicio. El precio de venta es un hecho histórico. **COSTO:** es el precio pagado por los bienes y servicios o la cantidad exigida para crear o producir el bien o el servicio. **MERCADO:** un mercado es el entorno en el que se comercializan bienes y servicios entre compradores y vendedores a través de un mecanismo de precios. --- **AVALÚO:** Es el estudio o proceso mediante el cual se estima y documenta el valor de un bien o bien inmueble, servicio, actividad, cosa u objeto, de acuerdo a la apreciación personal expresada por un profesional que cuenta con los conocimientos técnicos, aplique normas y procedimientos generalmente aceptados en esta especialidad. --- **VALOR COMERCIAL:** Es el precio más probable en que se podría comercializar un bien, en las circunstancias prevalecientes a la fecha del avalúo, en un plazo razonable de exposición, en una transacción llevada a cabo entre un oferente y un demandante libre de presiones, bien informados.

**ABREVIACIONES:** Apartamento: APTO ó AP --- TORRE: TO --- LOTE: LO --- CASA: CS o CA --- AVENIDA: AV --- CALLE: CL --- CARRERA: CRA ó KR--- Diagonal: Diag. --- Conjunto: CJ --- Edificio: ED --- Residencial: Res --- Etapa: ET --- SIN Estrato: SE---Matrícula inmobiliaria: M.I.--- Certificado de libertad y tradición: CLT---- SIN INFORMACIÓN: S/I

----- **METODOLOGÍA:** Para la determinación del valor comercial del inmueble objeto de avalúo, de acuerdo con lo establecido en el **Decreto 1420 del 24 de julio de 1998** y su correspondiente resolución reglamentaria **Resolución 620 del 23 de septiembre de 2008** expedida por el Instituto Geográfico Agustín Codazzi, por la cual se establecen los procedimientos para los avalúos ordenados dentro del marco de la **Ley 388 de 1997:**

**1. Método de comparación o de mercado:** Es la técnica valuatoria que busca establecer el valor comercial del bien, a partir del estudio de las ofertas o transacciones recientes, de bienes semejantes y comparables al del objeto de avalúo. Tales ofertas o transacciones deberán ser clasificadas, analizadas e interpretadas para llegar a la estimación del valor comercial.

**2. Método de capitalización de rentas o ingresos:** Es la técnica valuatoria que busca establecer el valor comercial de un bien, a partir de las rentas o ingresos que se puedan obtener del mismo bien, o inmuebles semejantes y comparables por sus características físicas, de uso y ubicación, trayendo a valor presente la suma de los probables ingresos o rentas generadas en la vida remanente del bien objeto de avalúo, con una tasa de capitalización o interés.

**3. Método de costo de reposición:** Es el que busca establecer el valor comercial del bien objeto de avalúo a partir de estimar el costo total de la construcción a precios de hoy, un bien semejante al del objeto de avalúo, y restarle la depreciación acumulada. Para la depreciación de las construcciones se deben emplear modelos continuos y no los discontinuos o en escalera. Deberá adoptarse un sistema que tenga en cuenta la edad y el estado de conservación, tal como lo establece Fitto y Corvini.

**4-) Método o técnica Residual:** Es el que busca establecer el valor comercial del bien, normalmente para el terreno, a partir de estimar el monto total de las ventas de un proyecto de construcción, acorde con la reglamentación urbanística vigente y de conformidad con el mercado del bien final vendible, en el terreno objeto de avalúo. Este método (técnica) debe desarrollarse bajo el principio de mayor y mejor uso.

**El valuador confirma que:** el informe de valuación es confidencial para las partes, hacia quien está dirigido o sus asesores profesionales, para el propósito específico del encargo; no se acepta ninguna responsabilidad ante ninguna tercera parte, y el valuador no acepta ninguna responsabilidad por la utilización inadecuada del informe. Se prohíbe la publicación del informe en todo o en parte, o cualquier referencia al mismo, o a las cifras de valuación contenidas en él, o los nombres y afiliación profesional de los valuadores, sin el consentimiento escrito del Valuador. ---- **El profesional que firma** declara que no tiene hoy, ni espera tener en el futuro, interés en la propiedad valorada; ni participación en los usos que se hagan del avalúo, ni con las personas que participen en la operación. Ha inspeccionado el inmueble personalmente y/o su equipo de trabajo con RAA vigente, y la información es la observada; los inconvenientes y limitaciones que pueda tener el bien y su

vecindario, están mencionados. Además, se mantendrá un nivel de confidencialidad, acorde a las exigencias de **Los Rosales Constructora Inmobiliaria S.A.S.** ---No es responsabilidad del valuador, el uso de este informe, para un fin distinto al que fue solicitado. --- **La valuación se llevó a cabo conforme a un código de ética** y normas de conducta. El Valuador ha cumplido los requisitos de formación de su profesión. Se adjunta el registro RAA de evaluador en el presente informe. Las descripciones de hechos presentadas en el informe son correctas hasta donde el Valuador alcanza a conocer. Los análisis y resultados solamente se ven restringidos por las hipótesis y condiciones restrictivas que se describen en el informe.

La compañía valuadora así como el valuador no serán responsables de la veracidad de la información urbanística que afecte o haya afectado el inmueble objeto del predio en el momento de la realización del avalúo. El evaluador deberá dejar consignadas las inconsistencias que observe. --- **La compañía valuadora** así como el valuador no serán responsables de la veracidad de la información y ubicación del bien, informada por el solicitante; los antecedentes de propiedad asentados en el presente Avalúo es la contenida en la documentación oficial proporcionada por el solicitante del propio Avalúo y/o propietario del bien a valorar y/o entidad pública o privada solicitante del avalúo, la cual asumimos como correcta y se recibe de buena fe. Entre ella, podemos mencionar la escritura de propiedad o propiedad horizontal, certificado de libertad y tradición, entre otros. --- **El presente Avalúo es de USO exclusivo del(os) solicitante(s)** para el destino o propósito expresado en el mismo, por lo que no podrá ser utilizado para fines distintos. --- **La presente tasación no constituye un dictamen estructural, de cimentación, de hidrología, de suelos, de sismología,** o de cualquier otra rama de la ingeniería civil o la arquitectura, por lo tanto, no puede ser utilizado para fines relacionados con esas ramas ni se asume responsabilidad por vicios ocultos u otras características del inmueble que no puedan ser apreciadas en una visita normal de inspección física para efectos de tasación. Incluso cuando se aprecien algunas características que puedan constituir anomalías con respecto al estado de conservación normal -**según la vida útil consumida** de un inmueble o a su estructura, el valuador no asume mayor responsabilidad que así indicarlo cuando son detectadas, ya que aunque se presenten estados de conservación malos o ruinosos, es obligación del perito realizar la tasación según los criterios y normas vigentes y aplicables según el propósito del mismo. -- **No se han tenido** en cuenta en la elaboración del presente informe, posibles contingencias o afectaciones de orden jurídico, tales como: Titulación, Modos de Adquisición de Dominio, limitaciones de dominio, Contratos de Tenencia, Demandas Pendientes y en general cualquier asunto de carácter legal. El valor asignado se entiende como valor presente del inmueble tal y como se encontraba al momento de efectuar la visita de inspección. **Por tales motivos, el presente avalúo, no representa en ninguno de los casos un estudio de títulos.** --- Los valores comerciales asignados a los inmuebles, tienen que ver directamente con el área determinada en los documentos públicos suministrados por el interesado y/o áreas susceptibles de legalizar de acuerdo a la normatividad aplicable. --**Vigencia del avalúo: decretos 1420/1998 y 422/2000**, expedidos por el Ministerio de Hacienda y Crédito Público y ministerio de Desarrollo Económico, el presente avalúo tiene una **vigencia de un año**, contado desde la fecha expedición, siempre y cuando las condiciones físicas, intrínsecas, extrínsecas y normativas del inmueble valuado, no sufran cambios significativos, así como tampoco se presenten variaciones representativas del mercado inmobiliario comparable. Por otra parte, el **Decreto 145/2000**, "por medio del cual se establecen las condiciones de los créditos de vivienda individual a largo plazo, el avalúo practicado para tal fin, debe encontrarse dentro de los **seis (6) meses** anteriores al otorgamiento del crédito" --- **FAVORABILIDAD:** La finalidad de un proceso valuatorio, es dar valor, por tal motivo cuando se da un concepto de favorabilidad, este está sujeto al cumplimiento de las políticas exigidas por la entidad a la que se le está dirigiendo el avalúo, la cual establece los requisitos para dar un concepto, de acuerdo a los requerimientos internos de dicha entidad. La favorabilidad es un concepto independiente al valor del avalúo, el cual no se afecta por dicho concepto. NO es responsabilidad del perito y/o de Los Rosales dicho concepto, el cual se aporta de buena fe, es responsabilidad de a quien se dirige el avalúo verificar de acuerdo a sus políticas.

**FINAL DEL INFORME AVALÚO LRCAJA-1108933743**



PIN de Validación: b6130ad1



**Corporación Colombiana Autorreguladora de Avaluadores ANAV**  
NIT: 900870027-5

**Entidad Reconocida de Autorregulación mediante la Resolución 26408 del 19 de Abril de 2018 de la Superintendencia de Industria y Comercio**

El señor(a) HERNEY SANTANILLA CAMPOS, identificado(a) con la Cédula de ciudadanía No. 79369058, se encuentra inscrito(a) en el Registro Abierto de Avaluadores, desde el 28 de Septiembre de 2018 y se le ha asignado el número de avaluador AVAL-79369058.

Al momento de expedición de este certificado el registro del señor(a) HERNEY SANTANILLA CAMPOS se encuentra **Activo** y se encuentra inscrito en las siguientes categorías y alcances:

**Categoría 1 Inmuebles Urbanos**

**Alcance**

- Casas, apartamentos, edificios, oficinas, locales comerciales, terrenos y bodegas situados total o parcialmente en áreas urbanas, lotes no clasificados en la estructura ecológica principal, lotes en suelo de expansión con plan parcial adoptado.

Fecha de inscripción  
28 Sep 2018

Regimen  
Régimen Académico

**Categoría 2 Inmuebles Rurales**

**Alcance**

- Terrenos rurales con o sin construcciones, como viviendas, edificios, establos, galpones, cercas, sistemas de riego, drenaje, vías, adecuación de suelos, pozos, cultivos, plantaciones, lotes en suelo de expansión sin plan parcial adoptado, lotes para el aprovechamiento agropecuario y demás infraestructura de explotación situados totalmente en áreas rurales.

Fecha de inscripción  
28 Sep 2018

Regimen  
Régimen Académico

**Categoría 6 Inmuebles Especiales**

**Alcance**

- Incluye centros comerciales, hoteles, colegios, hospitales, clínicas y avance de obras. Incluye todos los inmuebles que no se clasifiquen dentro de los numerales anteriores.

Fecha de inscripción  
28 Sep 2018

Regimen  
Régimen Académico



PIN de Validación: b5130ad1

<https://www.raa.org.co>

## Categoría 7 Maquinaria Fija, Equipos y Maquinaria Móvil

## Alcance

- Equipos eléctricos y mecánicos de uso en la industria, motores, subestaciones de planta, tableros eléctricos, equipos de generación, subestaciones de transmisión y distribución, equipos e infraestructura de transmisión y distribución, maquinaria de construcción, movimiento de tierra, y maquinaria para producción y proceso. Equipos de cómputo: Microcomputadores, impresoras, monitores, módems y otros accesorios de estos equipos, redes, main frames, periféricos especiales y otros equipos accesorios de estos. Equipos de telefonía, electromedicina y radiocomunicación. Transporte Automotor: vehículos de transporte terrestre como automóviles, camperos, camiones, buses, tractores, camiones y remolques, motocicletas, motociclos, otros, triciclos, cuatrimotos, bicicletas y similares.

 Fecha de inscripción  
28 Sep 2018

 Régimen académico  
Régimen Académico

## Categoría 10 Semovientes y Animales

## Alcance

- Semovientes, animales y muebles no clasificados en otra especialidad.

 Fecha de inscripción  
28 Sep 2018

 Régimen académico  
Régimen Académico

## Los datos de contacto del Avaluador son:

Ciudad: IBAGUÉ, TOLIMA

Dirección: MZNA K CASA NUMERO 6 PRADERAS DEL NORTE

Teléfono: 3157952334

Correo Electrónico: hsantacampes@hotmail.com

## TRASLADOS DE ERA

| ERA Origen   | ERA Destino  | Fecha traslado |
|--|--|----------------|
| Corporación Autorregulador Nacional de Avaluadores - ANA | Corporación Colombiana Autorreguladora de Avaluadores ANAV | 13 Mayo 2019   |



PIN de Validación: b6130adf



Que revisados los archivos de antecedentes de procesos disciplinarios de la ERA Corporación Colombiana Autorreguladora de Avaluadores ANAV; no aparece sanción disciplinaria alguna contra el(la) señor(a) **HERNEY SANTANILLA CAMPOS**, identificado(a) con Cédula de ciudadanía No. 79369058

El(la) señor(a) **HERNEY SANTANILLA CAMPOS** se encuentra al día con el pago sus derechos de registro, así como con la cuota de autorregulación con Corporación Colombiana Autorreguladora de Avaluadores ANAV.

Con el fin de que el destinatario pueda verificar este certificado se le asignó el siguiente código de QR, y puede escanearlo con un dispositivo móvil u otro dispositivo lector con acceso a internet, descargando previamente una aplicación de digitalización de código QR que son gratuitas. La verificación también puede efectuarse ingresando el PIN directamente en la página de RAA <http://www.raa.org.co>. Cualquier inconsistencia entre la información acá con la que reporte la verificación con el código debe ser inmediatamente reportada a Corporación Colombiana Autorreguladora de Avaluadores ANAV.

**AVALUO: LRCAJA-1108933743 M.I.: 360-9752**



**PIN DE VALIDACIÓN**

**b6130adf**

El presente certificado se expide en la República de Colombia de conformidad con la información que reposa en el Registro Abierto de Avaluadores RAA., a los veinticinco (25) días del mes de Julio del 2024 y tiene vigencia de 30 días calendario, contados a partir de la fecha de expedición.



Firma: \_\_\_\_\_  
Antonio Heriberto Salcedo Pizarro  
Representante Legal