



QR validez del avalúo



AVALÚOS - CONSTRUCTORA - INTERVENTORIA
Informe de Valuación de un Inmueble de uso Vivienda Urbano

Fecha del avalúo		Fecha de visita	30/07/2024
Dirigido a	Caja Promotora de Vivienda Militar y de Policía		
Dirección	TV 14Q 68A 35 SUR		
Barrio	Costa rica		
Ciudad	Bogotá D.C.		
Departamento	Cundinamarca		
Propietario	Wilson Cañón Gomez y otro		

MIEMBROS DE LA LONJA DE BOGOTÁ-Oficina: CI 151 #18A-34 OF. 505 Bogotá; PBX: 6019159007 Ext. 101
Página web: www.losrosales.com Email: avaluos@losrosales.com
Bogotá D.C.-COLOMBIA



AVALÚOS - CONSTRUCTORA - INTERVENTORIA

Bogotá D.C.,

Señor(es):

Caja Promotora de Vivienda Militar y de Policía

Avalúo solicitado por: LUIS MIGUEL RODRIGUEZ ACOSTA

Ciudad

Apreciado(s) Señor(es)

Atendiendo su amable solicitud, adjunto a la presente le estamos enviando el informe de Valuación correspondiente al Valor de Mercado del bien inmueble de propiedad de **Wilson Cañón Gomez y otro** ubicado en la TV 14Q 68A 35 SUR Costa rica, de la ciudad de Bogotá D.C..

Para la determinación del valor comercial del inmueble objeto de avalúo, de acuerdo con lo establecido en el Decreto 1420 del 24 de julio de 1998 y su correspondiente resolución reglamentaria Resolución 620 del 23 de septiembre de 2008 expedida por el Instituto Geográfico Agustín Codazzi, por la cual se establecen los procedimientos para los avalúos ordenados dentro del marco de la Ley 388 de 1997.

Según los criterios analizados, nuestro Avalúo arrojó un valor de \$262,451,896.02 pesos m/cte (Doscientos sesenta y dos millones cuatrocientos cincuenta y un mil ochocientos noventa y seis).

Atentamente,

Los Rosales Constructora Inmobiliaria S.A.S.

MIEMBROS DE LA LONJA DE BOGOTÁ-Oficina: Cl 151 #18A-34 OF. 505 Bogotá; PBX: 6019159007 Ext. 101

Página web: www.losrosales.com Email: avaluos@losrosales.com

Bogotá D.C.-COLOMBIA

VALOR COMERCIAL						
Tipo de Área	Descripción	Área	Unidad	Valor unitario	%	Valor total
Area de Terreno	lote	40.1	M2	\$2,524,184.00	38.57%	\$101,219,778.40
Area Construida	casa	122.78	M2	\$1,313,179.00	61.43%	\$161,232,117.62
TOTALES					100%	\$262,451,896
Valor en letras Doscientos sesenta y dos millones cuatrocientos cincuenta y un mil ochocientos noventa y seis Pesos Colombianos						

Perito actuante



FERNANDO PEÑUELA BARBOSA
RAA Nro: AVAL-79537697
C.C: 79537697

VALORES/TIPO DE AREA.			INFORMACIÓN UVR	
	Terreno	Construcción	Valor UVR	1
Integral	0	0	Valor del avalúo en UVR	262,451,896.00
Proporcional	0	262,451,896	Valor asegurable	262,451,896
% valor proporcional		100	Tiempo esperado comercialización	12
Calificación garantía				
Observación calificación				
Observación				

Código	LRCAJA-1022948174	Propósito	Modelo 8-14	Tipo avalúo	valor comercial
Datos del dirigido a:					
Dirigido A	Caja Promotora de Vivienda Militar y de Policía				
Tipo identificación	NIT.	Documento	NIT 860021967-7	Email	
Datos del solicitante:					
Solicitante	LUIS MIGUEL RODRIGUEZ ACOSTA				
Tipo identificación	C.C.	Documento	1022948174	Teléfono	3058193083
Email	luis.rodriguez8174@correo.policia.gov.co				
Datos del propietario:					
Propietario	Wilson Cañón Gomez y otro				
Tipo identificación	C.C.	Documento	79630637 y otro	Ocupante	Desocupado
Datos del inmueble objeto de avalúo:					
Dirección	TV 14Q 68A 35 SUR				
Conjunto	URBANIZACION COSTA RICA				
Ciudad	Bogotá D.C.	Departamento	Cundinamarca	Estrato	2
Sector	Urbano	Barrio	Costa rica	Ubicación	Terreno – Construcción
Tipo Inmueble	Casa	Tipo subsidio	VIP Vivienda Interes Prioritario	Sometido a PH	No
Observación	<p>Inmueble ubicado en: TV 14 Q 68 A 35 SUR</p> <p>Al inmueble se llega así: Punto de partida portal suba se toma hasta el portal usme tomando la vía suba hasta la carrera 30 de ahí hasta la sexta toma la vía caracas hasta el portal usme de ahí se toma por 10 minutos hasta el predio vía la aurora hasta llegar a la urbanización costa rica</p> <p>Cuenta con servicios públicos (agua, energía y gas), contadores instalados y funcionales. El predio cuenta con los servicios públicos, agua, luz, gas con sus contadores funcionales</p>				

Uso actual	Vivienda	Piso inmueble	3		
Clase inmueble	Unifamiliar	Otro		Método evaluación	METODO MERCADO Y REPOSICION
Justificación de Metodología	<p>Para la determinación del valor comercial del inmueble objeto de avalúo, de acuerdo con lo establecido en el Decreto 1420 del 24 de julio de 1998 y su correspondiente resolución reglamentaria Resolución 620 del 23 de septiembre de 2008 expedida por el Instituto Geográfico Agustín Codazzi, por la cual se establecen los procedimientos para los avalúos ordenados dentro del marco de la Ley 388 de 1997; se utiliza el siguiente (s) método(s):</p> <p>MÉTODO DE COMPARACIÓN O DE MERCADO: Es la técnica valuatoria que busca establecer el valor comercial del bien, a partir del estudio de las ofertas o transacciones recientes, de bienes semejantes y comparables al del objeto de avalúo. Tales ofertas o transacciones deberán ser clasificadas, analizadas e interpretadas para llegar a la estimación del valor comercial.</p> <p>MÉTODO DE COSTO DE REPOSICIÓN: Es el que busca establecer el valor comercial del bien objeto de avalúo a partir de estimar el costo total de la construcción a precios de hoy, un bien semejante al del objeto de avalúo, y restarle la depreciación acumulada. Para la depreciación de las construcciones se deben emplear modelos continuos y no los discontinuos o en escalera. Deberá adoptarse un sistema que tenga en cuenta la edad y el estado de conservación, tal como lo establece Fitto y Corvini.</p>				
ÁREAS JURÍDICAS			UND	VALOR	
AREA DE TERRENO			M2	40.08	
AREA CONSTRUIDA			M2		
ÁREAS CATASTRAL			UND	VALOR	
AREA DE TERRENO			M2	40.1	
AREA CONSTRUIDA			M2	122.78	
AVALUO CATASTRAL 2024			PESOS		
ÁREAS MEDIDAS EN VISITA			UND	VALOR	
AREA DE TERRENO			M2	38.08	
AREA PISO 1			M2	38.08	
AREA PISO 2			M2	38.08	
AREA PISO 3			M2	38.08	
ÁREAS POR NORMA				VALOR	
Indice ocupación			0.9	36.09	
Indice construcción			0.9	36.09	
Forma Geometrica	rectangular	Frente	3.34		
Fondo	12	Relación frente fondo	0.27		
Perspectivas de valoración	De acuerdo a las condiciones del sector y a la dinámica de mercado del mismo, se consideran perspectivas de valoración medias altas				

Actualidad edificadora	Hay varios proyectos de vivienda VIS en especial el GRUPO SOLERIUM S.A. con el proyecto casa real, hay otros proyectos en esta zona como balcones del portal y el campo
Comportamiento Oferta y Demanda	Del análisis del segmento del mercado relativo a los inmuebles comparables con el que se valora se deduce que la oferta en la zona es alta, y se considera que la demanda es alta.

Acuerdo Decreto	Pot 555
Area Del Lote	40.1
Forma Del Lote	rectangular
Topografia	plana
# Unidades Predios(Predios subdivididos fisicamente)	1
Clasificacion Del Suelo	Residencial urbano
Uso Principal Norma	Residencial
Tratamiento	Consolidacion
Antejardin	NO
Amenaza Riesgo Inundacion	El predio no se encuentra en esta zona
Amenaza Riesgo Movimiento en masa	El predio seleccionado se encuentra em una zona de amenaza baja
Suelos De Proteccion	NO
Patrimonio	NO
Observaciones Reglamentación urbanística:	Inmueble objeto de avalúo sometido a propiedad horizontal: Escritura Ordenamiento territorial vigente a la fecha del informe:

ESCRITURAS				
Nro. escritura	Tipo	Fecha	Notaria	Ciudad
822	EscrituraDePropiedad	09/03/2008	21	Bogotá D.C.
MATRÍCULAS				
Nro. Matrícula	Fecha	Chip	Cédula catastral	Detalle
50s-1112405	08/07/2024	AAA0021AFMS		
Observación	El predio no tiene ningún impedimento jurídico			

Observación	
-------------	--

SERVICIOS PÚBLICOS			AMOBLAMIENTO URBANO		
	Sector	Inmueble		Sector	
Energía	SI	SI	Alumbrado	SI	
Acueducto	SI	SI	Arborizacion	SI	
Alcantarillado	SI	SI	Alamedas	SI	
Gas	SI	SI	Ciclo rutas	SI	
CARACTERISTICAS					
Uso predominante	Residencial	Área de actividad	Residencial.	Demanda / Interés	Fuerte
Estrato	2	Barrio legal	Si	Topografia	Plana
Transporte	Bueno	Condiciones de salubridad	Bueno		
EQUIPAMIENTO			VIAS, ANDENES Y SARDINELES		

	Nivel	Nivel Distancia		Sector	Conservación
Zonas recreativas	Bueno	0-100	Andenes	SI	Bueno
Áreas verdes	Bueno	0-100	Sardineles	SI	Bueno
Estacionamiento	Bueno	100-200	Vías pavimentadas	SI	Bueno
Asistencial	Bueno	400-500	Tipo de vía		
Escolar	Bueno	0-100			
Comercial	Bueno	300-400			
IMPACTO AMBIENTAL					
Aire	NO	Basura	NO	Inseguridad	NO
Ruido	NO	Aguas	NO	Otro	NO
Observación:					

Estado de la conservación	Bueno	Estructura	Tradicional	Estructura reforzada	SI
Material construcción	Ladrillo	Tipo estructura	Porticos:Vigas_Columnas		
Daños por Sismos	NO	Ajustes sismos resistentes	NO	Cubierta	teja de fibrocemento
Fachada	ladrillo a la vista	Ancho fachada	0-3 metros	Irregularidad planta	No
Irregularidad altura	No	Tipologia vivienda	Casa Continua	Otro tipologia vivienda	
Año construcción	2008	Edad Inmueble	16 años	Vida útil	100 años
Estado construcción	Usada	%Avance			
Licencia construcción	No				
Observación					

INFORMACIÓN DEPENDENCIAS					
Sala	1	Comedor	1	Cocina	Integral
Baños Sociales	1	Patio interior	1	Habitaciones	3
Closet	3	Baños privados	2	Estar	0
Bodega	0	Estudio	1	Cuarto servicio	0
Baños servicio	0	Zona ropas	0	Local	0
Balcón	0	Jardin	No	Zona verde	No

Oficina	0	Ventilación	Bueno	Iluminación	Bueno
Observación	Casa. Consta de: sala: 1, Comedor: 1, Cocina: Integral, Baño social: 1, Patio interior: 1, Habitaciones: 3, Closet: 3, Baño privado: 2, Estudio: 1, Ventilación: Bueno, Iluminación: Bueno				

	Sala	Comedor	Cocina	Baño	Piso	Techo	Muro	Carpintería
Calidad	Normal	Normal	Normal	Normal	Normal	Normal	Normal	Normal
Estado	Bueno.	Bueno.	Bueno.	Bueno.	Bueno.	Bueno.	Bueno.	Bueno.
Observación	Descripción de la casa el primer piso consta de sala comedor un baño y una cocina, sus pisos son en cerámica con una pared tipo veneciano techos con mampostería pintada, con rejas en las ventanas del 1.er piso para seguridad puerta metálica con 2 chapas cocina integral sin estufa, pero tiene extractor, no hay calentador a gas para calentar el agua, su cocina tiene 4 mobiliarios, escaleras del 1.º al segundo piso en material con pasamanos en madera. El segundo piso consta de 2 alcobas, está la principal, sus pisos están laminados, paredes hay tipo veneciano y las demás pintadas. La alcoba principal tiene una ventana con rejas para seguridad, techo con mampostería, closet de madera y puerta de madera, la otra alcoba pisos laminados, una pared tipo veneciano, techo con mampostería, una ventada de madera que va al ducto de aireación closet y puerta en madera. Un segundo baño con tina excelentes acabados. Tercer piso techos en el hall en driwall tercera alcoba con pisos en laminados techo mampostería una ventana en madera una pared tipo veneciano, puerta y closet en madera, hay un tercer baño social con ducha división en acrílico e inodoro y lavamanos, hay una habitación de estudio con una ventana hacia el patio en aluminio puerta madera, pisos laminados y paredes pintadas, por último está el patio con cercha metálica y tejas plásticas con pisos baldosa llegando a una sola pared en 1.50 metros de altura con su lavadero							

Dirección: TV 14Q 68A 35 SUR | Costa rica | Bogotá D.C. | Cundinamarca

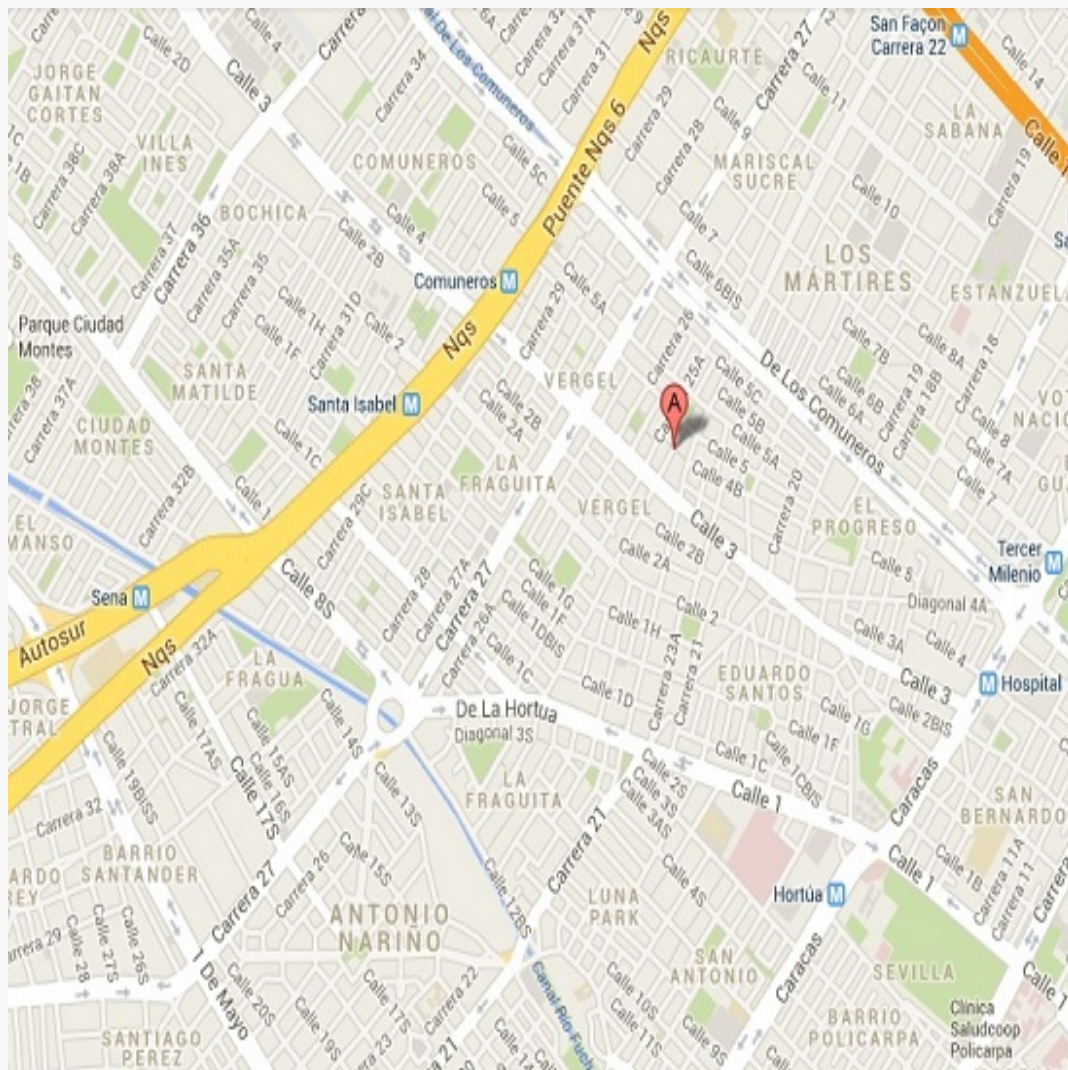

LATITUD

MAGNA SIRGAS: 4.5247014
GEOGRAFICAS : 4° 31' 28.9236''

LONGITUD

MAGNA SIRGAS: -74.1214994
GEOGRAFICAS : 74° 7' 17.3964''

#	DIRECCION	VALOR VENTA	NEG	VALOR DEPURADO	TELEFONO	TERRENO M2	TAMANO CONSTRUCCI ON M2	VALOR CONSTRUCCION M2	VALOR CONSTRUCCION
1	Tranasversal 14 p bis a 68a 96 sur Urbanizacion costa rica	\$500,000,000	0.95	\$475,000,000	3138006766	40.1	160.32	\$1,316,654	\$211,085,969
2	TV 14Q 68A 50 SUR Urbanizacion Costa Rica	\$190,000,000	0.95	\$180,500,000	3007226885	40.10	120.3	\$1,364,374	\$164,134,192
3	Tv 14 p #69a10s Urbanizacion Costarica	\$220,000,000	0.95	\$209,000,000	3125372578	40.10	120.30	\$1,241,463	\$149,347,999
4	Calle 69 Sur Sn, Costa Rica, Usme, Bogotá D.C.	\$270,000,000	0.95	\$256,500,000	3103649496	40.1	144	\$1,330,227	\$191,552,688
Del inmueble						40.1	122.78		

#	TOTAL SIN CONSTRUCCION	TERRENO M2	FACTOR TAMANO	FACTOR UBICACION	FACTOR HOMOLOGADO	RESULTADOS
1	\$263,914,031	\$6,581,397	1.0	1.0	1.00	\$6,581,397
2	\$16,365,808	\$408,125	1.0	1.0	1.00	\$408,125
3	\$59,652,001	\$1,487,581	1.0	1.0	1.00	\$1,487,581
4	\$64,947,312	\$1,619,634	1.0	1.00	1.00	\$1,619,634
					PROMEDIO	\$2,524,184.24
					DESV. STANDAR	\$2,758,710.00
					COEF. VARIACION	109.29%

TERRENO	ADOPTADOM2	\$2,524,184.00	AREA	40.1	TOTAL	\$101,219,778.40
CONSTRUCCION	ADOPTADOM2	\$1,313,179.00	AREA	122.78	TOTAL	\$161,232,117.62
VALOR TOTAL	\$262,451,896.02					

Observaciones:

Enlaces:

4.-<https://listado.mercadolibre.com.co/inmuebles/bogota-dc/usme/costa-rica/>

CASA DE 4 PISOS EN URBANIZACION COSTA RICA USME

Depreciación Fitto y Corvini

Area construida total	160.32
Area construida vendible	121.1
Valor M2 construido	\$1,534,971
Valor reposición M2	\$185,884,988
Valor reposición presupuesto M2	\$1,534,971
Fuente	CONSTRUDATA
Factor ajuste %	3 %
Valor reposición M2 ajustado	\$1,488,922
Calificación estado conservación	2
Vida útil	100
VetusTez	16
Edad en % de vida útil	16 %
Fito y corvin %	11.57 %
Valor reposición depreciado	\$1,316,654
Valor adoptado depreciado	\$1,316,654
Valor total	\$159,446,799

CASA DE 3 PISOS CON 4 HABITACIONES 2 BAÑOS 2COCINAS 1 PATIO 2 SALA COMEDOR EN URBANIZACION COSTA R

Depreciación Fitto y Corvini

Area construida total	120.30
Area construida vendible	120.3
Valor M2 construido	\$1,534,971
Valor reposición M2	\$184,657,011
Valor reposición presupuesto M2	\$1,534,971
Fuente	TABLA DE FITTO Y CORVINI
Factor ajuste %	2 %
Valor reposición M2 ajustado	\$1,504,272
Calificación estado conservación	1.5
Vida útil	100
VetusTez	16
Edad en % de vida útil	16 %
Fito y corvin %	9.30 %
Valor reposición depreciado	\$1,364,374
Valor adoptado depreciado	\$1,364,374
Valor total	\$164,134,192

CASA DE 3 NIVELES CON 7 HABITACIONES 2 BAÑOS 2 COCINAS 1 PATIO EN URB COSTA RICA USME

Depreciación Fitto y Corvini

Area construida total	120.30
Area construida vendible	120.30
Valor M2 construido	\$1,534,971
Valor reposición M2	\$184,657,011
Valor reposición presupuesto M2	\$1,534,971
Fuente	CONSTRUDATA
Factor ajuste %	3 %
Valor reposición M2 ajustado	\$1,488,922
Calificación estado conservación	2.5
Vida útil	100
VetusTez	16
Edad en % de vida útil	16 %
Fito y corvin %	16.62 %
Valor reposición depreciado	\$1,241,463
Valor adoptado depreciado	\$1,241,463
Valor total	\$149,347,999

3 pisos + terraza con domo en policarbonato. 1 piso: Garaje amplio (para auto y 2 motos sin obstruir

Depreciación Fitto y Corvini

Area construida total	144
Area construida vendible	120.3
Valor M2 construido	\$1,534,971
Valor reposición M2	\$184,657,011
Valor reposición presupuesto M2	\$1,534,971
Fuente	CONSTRUDATA
Factor ajuste %	2 %
Valor reposición M2 ajustado	\$1,504,272
Calificación estado conservación	2
Vida útil	100
VetusTez	16
Edad en % de vida útil	16 %
Fito y corvin %	11.57 %
Valor reposición depreciado	\$1,330,227
Valor adoptado depreciado	\$1,330,227
Valor total	\$160,026,308

Plano

AREA DEL TERRENO: 40,1 Metros 2

AREA CONSTRUCCION :122,78 Metros 2



TERCER PISO

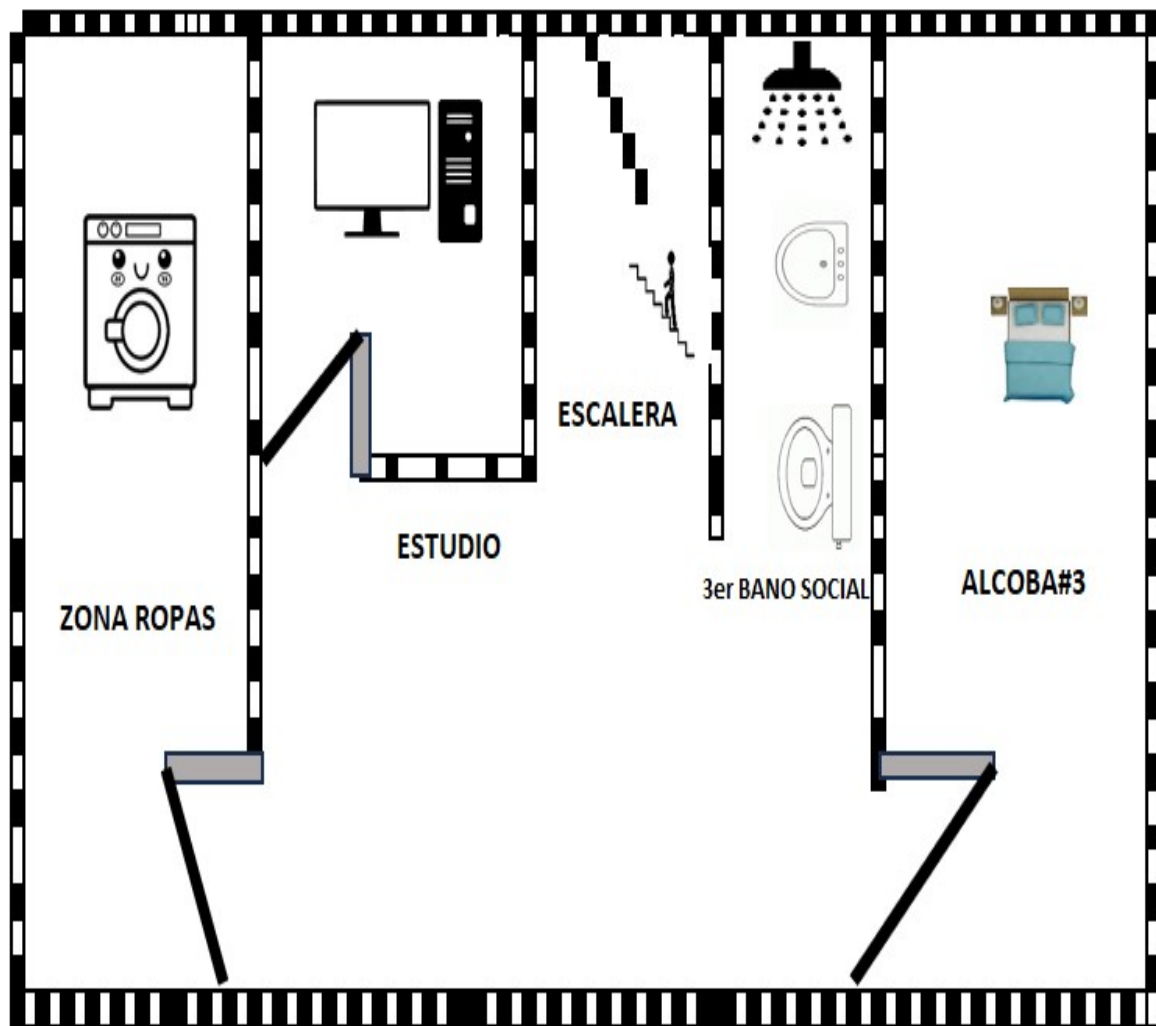

URBANIZACION NUEVA COSTA RICA

TV 14Q 68A 35 SUR

Plano

AREA DEL TERRENO: 40,1 Metros 2

AREA CONSTRUCCION :122,78 Metros 2



SEGUNDO PISO

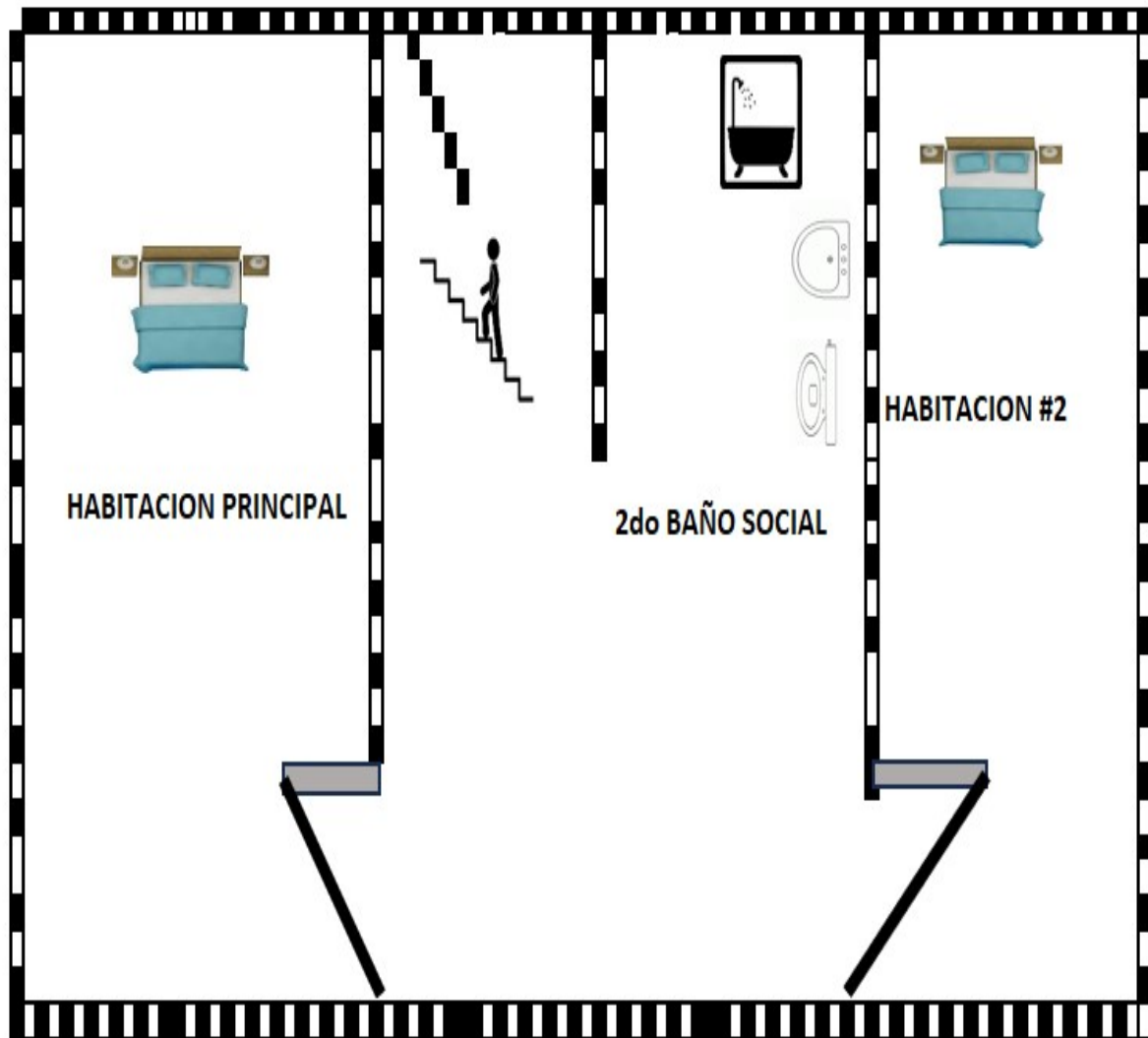

URBANIZACION NUEVA COSTA RICA

TV 14Q 68A 35 SUR

Plano

AREA DEL TERRENO: 40,1 Metros 2

AREA CONSTRUCCION :122,78 Metros 2



PRIMER PISO

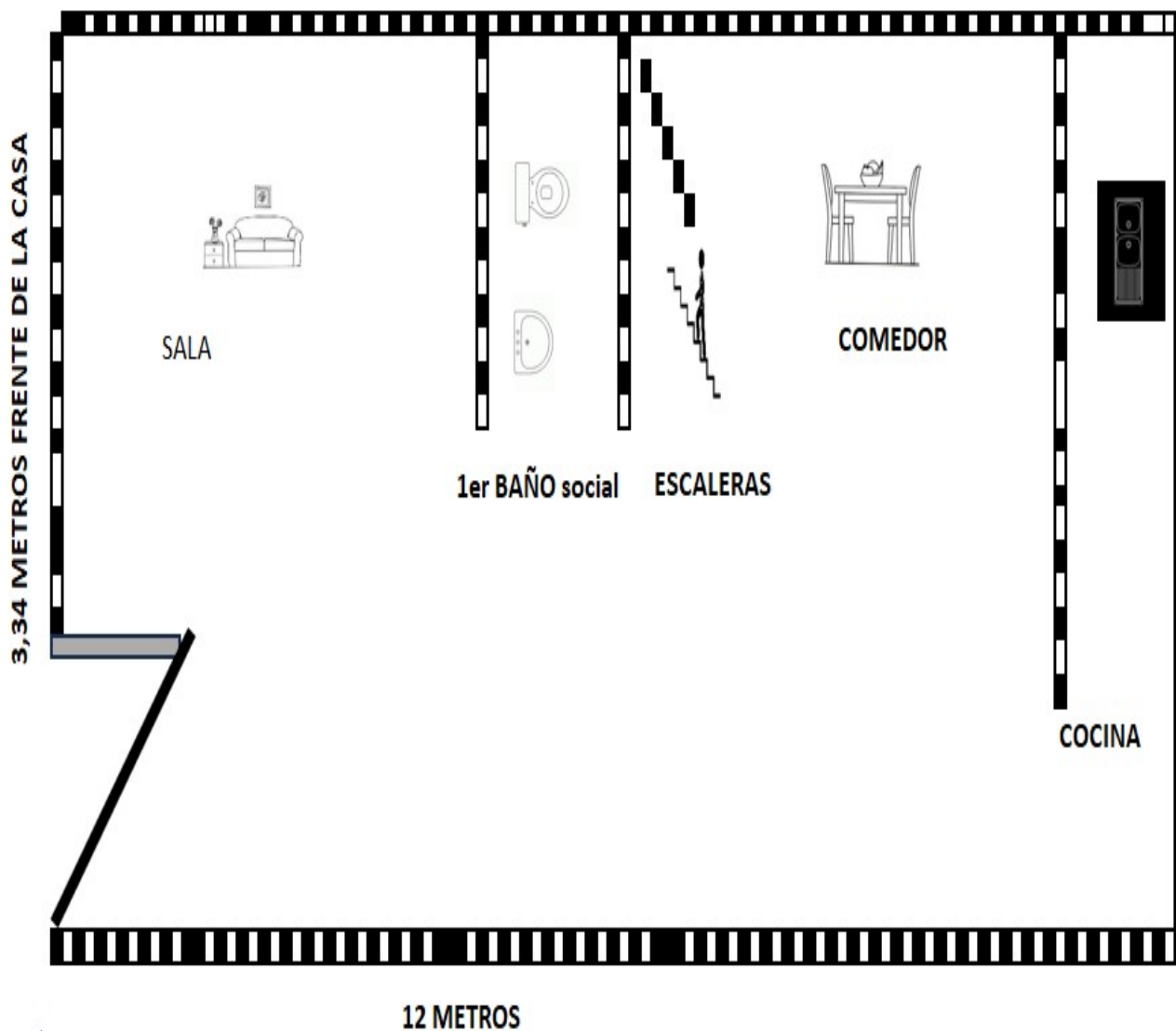

URBANIZACION NUEVA COSTA RICA

TV 14Q 68A 35 SUR

Foto Selfie



Vía frente al inmueble



Contador de Energia



Contador de Energia



Contador de Energia



Contador de Agua



Contador de Agua



Contador de Agua



Contador de Gas



Contador de Gas



Contador de Gas



Fachada del Inmueble



Nomenclatura

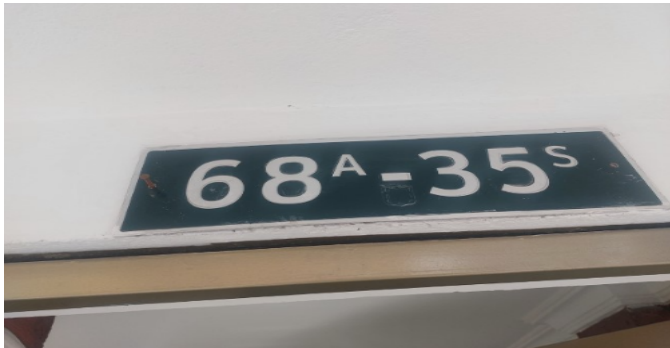

Sala



Sala



Sala



Comedor



Comedor



Comedor



Cocina



Cocina



Cocina



Escalera del inmueble

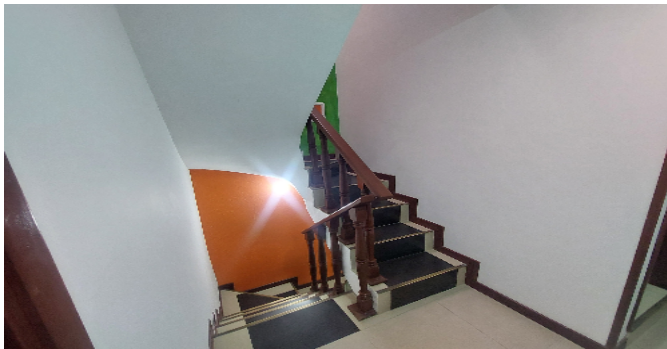

Escalera del inmueble

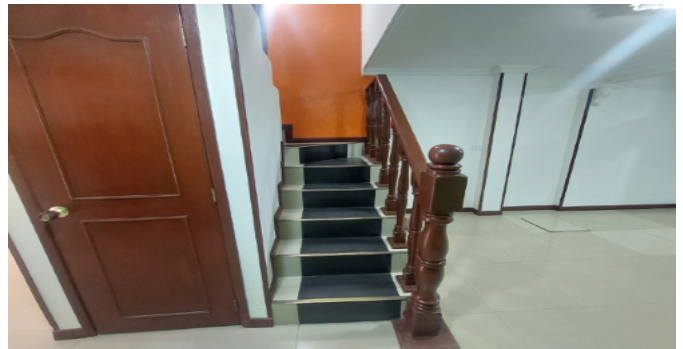

Escalera del inmueble



Estudio



Estudio



Estudio



Hall o Estar de Habitaciones

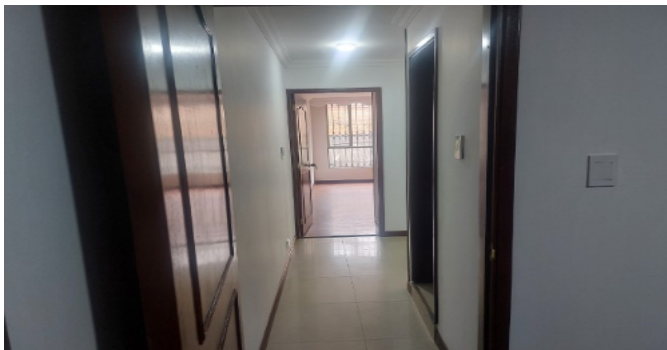

Hab. 1 o Habitación Principal



Hab. 1 o Habitación Principal



Hab. 1 o Habitación Principal



Habitación 2



Habitación 2



Habitación 2



Habitación 2



Habitación 2



Habitación 3

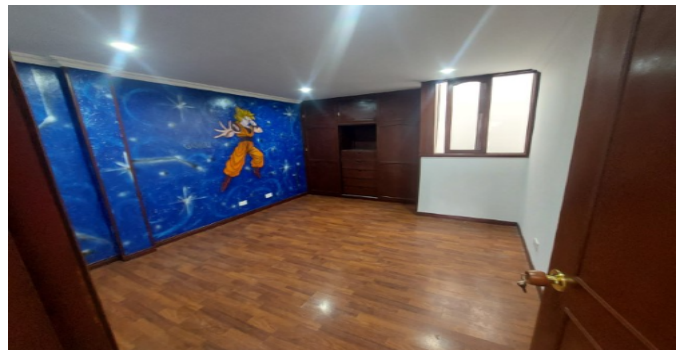

Habitación 3

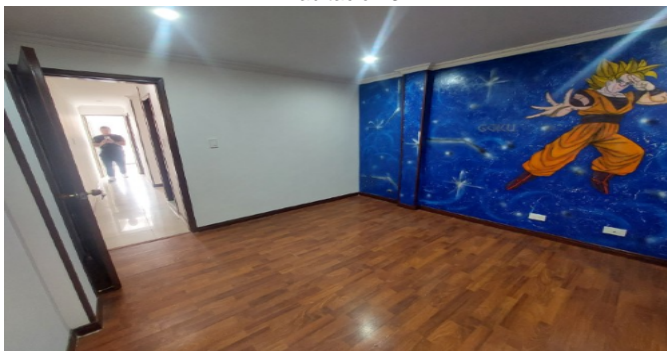

Habitación 3



Baño Social 1



Baño Social 1



Baño Social 1



Baño Social 2



Baño Social 2



Baño Social 2



Baño Social 2



Baño Social 2



Baño Social 3



Baño Social 3



Baño Social 3



Baño Social 3



Patio Interior



Patio Interior



Patio Interior



VOCABULARIO: PRECIO: Es un término que se utiliza para la cuantía que se solicita, ofrece o paga por un bien o servicio. El precio de venta es un hecho histórico. **COSTO:** es el precio pagado por los bienes y servicios o la cantidad exigida para crear o producir el bien o el servicio. **MERCADO:** un mercado es el entorno en el que se comercializan bienes y servicios entre compradores y vendedores a través de un mecanismo de precios. --- **AVALÚO:** Es el estudio o proceso mediante el cual se estima y documenta el valor de un bien o bien inmueble, servicio, actividad, cosa u objeto, de acuerdo a la apreciación personal expresada por un profesional que cuenta con los conocimientos técnicos, aplique normas y procedimientos generalmente aceptados en esta especialidad. --- **VALOR COMERCIAL:** Es el precio más probable en que se podría comercializar un bien, en las circunstancias prevalecientes a la fecha del avalúo, en un plazo razonable de exposición, en una transacción llevada a cabo entre un oferente y un demandante libre de presiones, bien informados.

ABREVIACIONES: Apartamento: APTO ó AP --- TORRE: TO --- LOTE: LO --- CASA: CS o CA --- AVENIDA: AV --- CALLE: CL --- CARRERA: CRA ó KR--- Diagonal: Diag. --- Conjunto: CJ --- Edificio: ED --- Residencial: Res --- Etapa: ET --- SIN Estrato: SE---Matrícula inmobiliaria: M.I.--- Certificado de libertad y tradición: CLT---- SIN INFORMACIÓN: S/I

----- **METODOLOGÍA:** Para la determinación del valor comercial del inmueble objeto de avalúo, de acuerdo con lo establecido en el **Decreto 1420 del 24 de julio de 1998** y su correspondiente resolución reglamentaria **Resolución 620 del 23 de septiembre de 2008** expedida por el Instituto Geográfico Agustín Codazzi, por la cual se establecen los procedimientos para los avalúos ordenados dentro del marco de la **Ley 388 de 1997**:

1. Método de comparación o de mercado: Es la técnica valuatoria que busca establecer el valor comercial del bien, a partir del estudio de las ofertas o transacciones recientes, de bienes semejantes y comparables al del objeto de avalúo. Tales ofertas o transacciones deberán ser clasificadas, analizadas e interpretadas para llegar a la estimación del valor comercial.

2. Método de capitalización de rentas o ingresos: Es la técnica valuatoria que busca establecer el valor comercial de un bien, a partir de las rentas o ingresos que se puedan obtener del mismo bien, o inmuebles semejantes y comparables por sus características físicas, de uso y ubicación, trayendo a valor presente la suma de los probables ingresos o rentas generadas en la vida remanente del bien objeto de avalúo, con una tasa de capitalización o interés.

3. Método de costo de reposición: Es el que busca establecer el valor comercial del bien objeto de avalúo a partir de estimar el costo total de la construcción a precios de hoy, un bien semejante al del objeto de avalúo, y restarle la depreciación acumulada. Para la depreciación de las construcciones se deben emplear modelos continuos y no los discontinuos o en escalera. Deberá adoptarse un sistema que tenga en cuenta la edad y el estado de conservación, tal como lo establece Fitto y Corvini.

4-) Método o técnica Residual: Es el que busca establecer el valor comercial del bien, normalmente para el terreno, a partir de estimar el monto total de las ventas de un proyecto de construcción, acorde con la reglamentación urbanística vigente y de conformidad con el mercado del bien final vendible, en el terreno objeto de avalúo. Este método (técnica) debe desarrollarse bajo el principio de mayor y mejor uso.

El valuador confirma que: el informe de valuación es confidencial para las partes, hacia quien está dirigido o sus asesores profesionales, para el propósito específico del encargo; no se acepta ninguna responsabilidad ante ninguna tercera parte, y el valuador no acepta ninguna responsabilidad por la utilización inadecuada del informe. Se prohíbe la publicación del informe en todo o en parte, o cualquier referencia al mismo, o a las cifras de valuación contenidas en él, o los nombres y afiliación profesional de los valuadores, sin el consentimiento escrito del Valuador. ---- **El profesional que firma** declara que no tiene hoy, ni espera tener en el futuro, interés en la propiedad valorada; ni participación en los usos que se hagan del avalúo, ni con las personas que participen en la operación. Ha inspeccionado el inmueble personalmente y/o su equipo de trabajo con RAA vigente, y la información es la observada; los inconvenientes y limitaciones que pueda tener el bien y su

vecindario, están mencionados. Además, se mantendrá un nivel de confidencialidad, acorde a las exigencias de **Los Rosales Constructora Inmobiliaria S.A.S.** ----No es responsabilidad del valuador, el uso de este informe, para un fin distinto al que fue solicitado. --- **La valuación se llevó a cabo conforme a un código de ética** y normas de conducta. El Valuador ha cumplido los requisitos de formación de su profesión. Se adjunta el registro RAA de evaluador en el presente informe. Las descripciones de hechos presentadas en el informe son correctas hasta donde el Valuador alcanza a conocer. Los análisis y resultados solamente se ven restringidos por las hipótesis y condiciones restrictivas que se describen en el informe.

La compañía valuadora así como el valuador no serán responsables de la veracidad de la información urbanística que afecte o haya afectado el inmueble objeto del predio en el momento de la realización del avalúo. El evaluador deberá dejar consignadas las inconsistencias que observe. --- **La compañía valuadora** así como el valuador no serán responsables de la veracidad de la información y ubicación del bien, informada por el solicitante; los antecedentes de propiedad asentados en el presente Avalúo es la contenida en la documentación oficial proporcionada por el solicitante del propio Avalúo y/o propietario del bien a valorar y/o entidad pública o privada solicitante del avalúo, la cual asumimos como correcta y se recibe de buena fe. Entre ella, podemos mencionar la escritura de propiedad o propiedad horizontal, certificado de libertad y tradición, entre otros. --- **El presente Avalúo es de USO exclusivo del(os) solicitante(s)** para el destino o propósito expresado en el mismo, por lo que no podrá ser utilizado para fines distintos. ---- **La presente tasación no constituye un dictamen estructural, de cimentación, de hidrología, de suelos, de sismología,** o de cualquier otra rama de la ingeniería civil o la arquitectura, por lo tanto, no puede ser utilizado para fines relacionados con esas ramas ni se asume responsabilidad por vicios ocultos u otras características del inmueble que no puedan ser apreciadas en una visita normal de inspección física para efectos de tasación. Incluso cuando se aprecien algunas características que puedan constituir anomalías con respecto al estado de conservación normal -**según la vida útil consumida** de un inmueble o a su estructura, el valuador no asume mayor responsabilidad que así indicarlo cuando son detectadas, ya que aunque se presenten estados de conservación malos o ruinosos, es obligación del perito realizar la tasación según los criterios y normas vigentes y aplicables según el propósito del mismo. -- **No se han tenido** en cuenta en la elaboración del presente informe, posibles contingencias o afectaciones de orden jurídico, tales como: Titulación, Modos de Adquisición de Dominio, limitaciones de dominio, Contratos de Tenencia, Demandas Pendientes y en general cualquier asunto de carácter legal. El valor asignado se entiende como valor presente del inmueble tal y como se encontraba al momento de efectuar la visita de inspección. **Por tales motivos, el presente avalúo, no representa en ninguno de los casos un estudio de títulos.** --- Los valores comerciales asignados a los inmuebles, tienen que ver directamente con el área determinada en los documentos públicos suministrados por el interesado y/o áreas susceptibles de legalizar de acuerdo a la normatividad aplicable. --**Vigencia del avalúo: decretos 1420/1998 y 422/2000**, expedidos por el Ministerio de Hacienda y Crédito Público y ministerio de Desarrollo Económico, el presente avalúo tiene una **vigencia de un año**, contado desde la fecha expedición, siempre y cuando las condiciones físicas, intrínsecas, extrínsecas y normativas del inmueble valuado, no sufran cambios significativos, así como tampoco se presenten variaciones representativas del mercado inmobiliario comparable. Por otra parte, el **Decreto 145/2000**, "por medio del cual se establecen las condiciones de los créditos de vivienda individual a largo plazo, el avalúo practicado para tal fin, debe encontrarse dentro de los **seis (6) meses** anteriores al otorgamiento del crédito" --- **FAVORABILIDAD:** La finalidad de un proceso valuatorio, es dar valor, por tal motivo cuando se da un concepto de favorabilidad, este está sujeto al cumplimiento de las políticas exigidas por la entidad a la que se le está dirigiendo el avalúo, la cual establece los requisitos para dar un concepto, de acuerdo a los requerimientos internos de dicha entidad. La favorabilidad es un concepto independiente al valor del avalúo, el cual no se afecta por dicho concepto. NO es responsabilidad del perito y/o de Los Rosales dicho concepto, el cual se aporta de buena fe, es responsabilidad de a quien se dirige el avalúo verificar de acuerdo a sus políticas.

FINAL DEL INFORME AVALÚO LRCAJA-1022948174



PIN de Validación: b540ad0



Corporación Autorregulador Nacional de Avaluadores - ANA

NIT: 900796614-2

Entidad Reconocida de Autorregulación mediante la Resolución 20910 de 2016 de la Superintendencia de Industria y Comercio

El señor(a) FERNANDO PEÑUELA BARBOSA, identificado(a) con la Cédula de ciudadanía No. 79537697, se encuentra inscrito(a) en el Registro Abierto de Avaluadores, desde el 09 de Agosto de 2022 y se le ha asignado el número de avaluador AVAL-79537697.

Al momento de expedición de este certificado el registro del señor(a) FERNANDO PEÑUELA BARBOSA se encuentra actualizado y cuenta inscrito en las siguientes categorías y alcances:

Categoría 1 Inmuebles Urbanos

Alcance

- Casas, apartamentos, edificios, oficinas, locales comerciales, terrenos y bodegas situados total o parcialmente en áreas urbanas, lotes no clasificados en la estructura ecológica principal, lotes en suelo de expansión con plan parcial adoptado.

Fecha de inscripción
09 Ago 2022

Regimen
Régimen Académico

Categoría 2 Inmuebles Rurales

Alcance

- Terrenos rurales con o sin construcciones, como viviendas, edificios, establos, galpones, cercas, sistemas de riego, drenaje, vías, adecuación de suelos, pozos, cultivos, plantaciones, lotes en suelo de expansión sin plan parcial adoptado, lotes para el aprovechamiento agropecuario y demás infraestructura de explotación situados totalmente en áreas rurales.

Fecha de inscripción
09 Ago 2022

Regimen
Régimen Académico

Categoría 3 Recursos Naturales y Suelos de Protección

Alcance

- Bienes ambientales, minas, yacimientos y explotaciones minerales. Lotes incluidos en la estructura ecológica principal, lotes definidos o contemplados en el Código de recursos Naturales Renovables y daños ambientales.

Fecha de inscripción
09 Ago 2022

Regimen
Régimen Académico

Página 1 de 5



PIN de Validación: b54Qad0



Categoría 4 Obras de Infraestructura

Alcance

- Estructuras especiales para proceso, puentes, túneles, acueductos y conducciones, presas, aeropuertos, muelles y demás construcciones civiles de infraestructura similar.

Fecha de inscripción
09 Ago 2022

Regimen
Régimen Académico

Categoría 5 Edificaciones de conservación Arqueológica y Monumentos Históricos

Alcance

- Edificaciones de conservación arquitectónica y monumentos históricos.

Fecha de inscripción
09 Ago 2022

Regimen
Régimen Académico

Categoría 6 Inmuebles Especiales

Alcance

- Incluye centros comerciales, hoteles, colegios, hospitales, clínicas y avance de obras. Incluye todos los inmuebles que no se clasifiquen dentro de los numerales anteriores.

Fecha de inscripción
09 Ago 2022

Regimen
Régimen Académico

Categoría 7 Maquinaria Fija, Equipos y Maquinaria Móvil

Alcance

- Equipos eléctricos y mecánicos de uso en la industria, motores, subestaciones de planta, tableros eléctricos, equipos de generación, subestaciones de transmisión y distribución, equipos e infraestructura de transmisión y distribución, maquinaria de construcción, movimiento de tierra, y maquinaria para producción y proceso. Equipos de cómputo: Microcomputadores, impresoras, monitores, módems y otros accesorios de estos equipos, redes, main frames, periféricos especiales y otros equipos accesorios de estos. Equipos de telefonía, electromedicina y radiocomunicación. Transporte Automotor: vehículos de transporte terrestre como automóviles, camperos, camiones, buses, tractores, camiones y remolques, motocicletas, motociclos, mototriciclos, cuatrimotos, bicicletas y similares.

Fecha de inscripción
09 Ago 2022

Regimen
Régimen Académico



PIN de Validación: b540ad0



<https://www.raa.org.co>



Categoría 8 Maquinaria y Equipos Especiales

Alcance

- Naves, aeronaves, trenes, locomotoras, vagones, teleféricos y cualquier medio de transporte diferente del automotor descrito en la clase anterior.

Fecha de inscripción
09 Ago 2022

Regimen
Régimen Académico

Categoría 9 Obras de Arte, Orfebrería, Patrimoniales y Similares

Alcance

- Arte, joyas, orfebrería, artesanías, muebles con valor histórico, cultural, arqueológico, paleontológico y similares.

Fecha de inscripción
09 Ago 2022

Regimen
Régimen Académico

Categoría 10 Semovientes y Animales

Alcance

- Semovientes, animales y muebles no clasificados en otra especialidad.

Fecha de inscripción
09 Ago 2022

Regimen
Régimen Académico

Categoría 11 Activos Operacionales y Establecimientos de Comercio

Alcance

- Revalorización de activos, inventarios, materia prima, producto en proceso y producto terminado. Establecimientos de comercio.

Fecha de inscripción
09 Ago 2022

Regimen
Régimen Académico

Categoría 12 Intangibles

Alcance

- Marcas, patentes, secretos empresariales, derechos autor, nombres comerciales, derechos deportivos, espectro radioeléctrico, fondo de comercio, prima comercial y otros similares.



PIN de Validación: b540ad0



Fecha de inscripción 09 Ago 2022	Regimen Régimen Académico
-------------------------------------	------------------------------

Categoría 13 Intangibles Especiales

Alcance

- Daño emergente, lucro cesante, daño moral, servidumbres, derechos herenciales y litigiosos y demás derechos de indemnización o cálculos compensatorios y cualquier otro derecho no contemplado en las clases anteriores.

RAA AVALUO: LRCAJA-1022948174 M.I.: 50s-1112405

Los datos de contacto del Avaluador son:

Ciudad: BOGOTÁ, BOGOTÁ DC
Dirección: CARRERO 102 NUMERO 155-50 TORRE2 APRT306
Teléfono: 3233970771
Correo Electrónico: fernando.unad@gmail.com

Títulos Académicos, Certificados de Aptitud Ocupacional y otros programas de formación:
Técnico Laboral por Competencias en Avalúos-Corporación Tecnológica Empresarial

Que revisados los archivos de antecedentes de procesos disciplinarios de la ERA Corporación Autorregulador Nacional de Avaluadores - ANA; no aparece sanción disciplinaria alguna contra el(la) señor(a) FERNANDO PEÑUELA BARBOSA, identificado(a) con Cédula de ciudadanía No. 79537697

El(la) señor(a) FERNANDO PEÑUELA BARBOSA se encuentra al día con el pago sus derechos de registro, así como con la cuota de autorregulación con Corporación Autorregulador Nacional de Avaluadores - ANA.

Con el fin de que el destinatario pueda verificar este certificado se le asignó el siguiente código de QR, y puede escanearlo con un dispositivo móvil u otro dispositivo lector con acceso a internet, descargando previamente una aplicación de digitalización de código QR que son gratuitas. La verificación también puede efectuarse ingresando el PIN directamente en la página de RAA <http://www.raa.org.co>. Cualquier inconsistencia entre la información acá contenida y la que reporte la verificación con el código debe ser inmediatamente reportada a Corporación Autorregulador Nacional de Avaluadores - ANA.



PIN de Validación: b5f40ad0



<https://www.raa.org.co>



PIN DE VALIDACIÓN

b5f40ad0

El presente certificado se expide en la República de Colombia de conformidad con la información que reposa en el Registro Abierto de Avaluadores RAA., a los dos (02) días del mes de Julio del 2024 y tiene vigencia de 30 días calendario, contados a partir de la fecha de expedición.

RAA AVALUO: LRCAJA-1022948174 M.I.: 50s-1112405

Firma: Alexandra Suarez
Representante Legal