



QR validez del avalúo



AVALÚOS - CONSTRUCTORA - INTERVENTORIA
Informe de Valuación de un Inmueble de uso Vivienda Urbano

| | | | |
|------------------|--|-----------------|------------|
| Fecha del avalúo | | Fecha de visita | 30/07/2024 |
| Dirigido a | Caja Promotora de Vivienda Militar y de Policía | | |
| Dirección | CL 21 # 31 C - 46 DE PASTO APTO 202 / CL 21 # 31 C - 46 DEPOSITO 2 | | |
| Barrio | LAS CUADRAS | | |
| Ciudad | Pasto | | |
| Departamento | Nariño | | |
| Propietario | CARMEN ADRIANA TORRES MAYA | | |

MIEMBROS DE LA LONJA DE BOGOTÁ-Oficina: CI 151 #18A-34 OF. 505 Bogotá; PBX: 6019159007 Ext. 101
Página web: www.losrosales.com Email: avaluos@losrosales.com
Bogotá D.C.-COLOMBIA



AVALÚOS - CONSTRUCTORA - INTERVENTORIA

Bogotá D.C.,

Señor(es):

Caja Promotora de Vivienda Militar y de Policía

Avalúo solicitado por: RICARDO ANDRES MUÑOZ VIVEROS

Ciudad

Apreciado(s) Señor(es)

Atendiendo su amable solicitud, adjunto a la presente le estamos enviando el informe de Valuación correspondiente al Valor de Mercado del bien inmueble de propiedad de **CARMEN ADRIANA TORRES MAYA** ubicado en la CL 21 # 31 C - 46 DE PASTO APTO 202 / CL 21 # 31 C - 46 DEPOSITO 2 LAS CUADRAS, de la ciudad de Pasto.

Para la determinación del valor comercial del inmueble objeto de avalúo, de acuerdo con lo establecido en el Decreto 1420 del 24 de julio de 1998 y su correspondiente resolución reglamentaria Resolución 620 del 23 de septiembre de 2008 expedida por el Instituto Geográfico Agustín Codazzi, por la cual se establecen los procedimientos para los avalúos ordenados dentro del marco de la Ley 388 de 1997.

Según los criterios analizados, nuestro Avalúo arrojó un valor de \$187,312,500.00 pesos m/cte (Ciento ochenta y siete millones trescientos doce mil quinientos).

Atentamente,

Los Rosales Constructora Inmobiliaria S.A.S.

MIEMBROS DE LA LONJA DE BOGOTÁ-Oficina: Cl 151 #18A-34 OF. 505 Bogotá; PBX: 6019159007 Ext. 101

Página web: www.losrosales.com Email: avaluos@losrosales.com

Bogotá D.C.-COLOMBIA

| VALOR COMERCIAL | | | | | | |
|--|-----------------|-------|--------|----------------|--------|------------------|
| Tipo de Área | Descripción | Área | Unidad | Valor unitario | % | Valor total |
| Area Privada | APARTAMENTO 202 | 66.50 | M2 | \$2,775,000.00 | 98.52% | \$184,537,500.00 |
| Area Privada | DEPOSITO 2 | 1.85 | M2 | \$1,500,000.00 | 1.48% | \$2,775,000.00 |
| TOTALES | | | | | 100% | \$187,312,500 |
| Valor en letras Ciento ochenta y siete millones trescientos doce mil quinientos Pesos Colombianos | | | | | | |

Perito actuante



CARLOS ENRIQUE QUINTERO GONZALEZ
RAA Nro: AVAL-1127948084
C.C: 1127948084

| VALORES/TIPO DE AREA. | | | INFORMACIÓN UVR | |
|--------------------------|---------|--------------|----------------------------------|----------------|
| | Terreno | Construcción | Valor UVR | 1 |
| Integral | 0 | 0 | Valor del avalúo en UVR | 187,312,500.00 |
| Proporcional | 0 | 187,312,500 | Valor asegurable | 187,312,500 |
| % valor proporcional | | 100 | Tiempo esperado comercialización | 18 |
| Calificación garantía | | | | |
| Observación calificación | | | | |
| Observación | | | | |

| | | | | | |
|--------------------------------------|---|---------------|----------------------------------|---------------|-----------------|
| Código | LRCAJA-1087644377 | Propósito | Modelo 8-14 | Tipo avalúo | valor comercial |
| Datos del dirigido a: | | | | | |
| Dirigido A | Caja Promotora de Vivienda Militar y de Policía | | | | |
| Tipo identificación | NIT. | Documento | NIT 860021967-7 | Email | |
| Datos del solicitante: | | | | | |
| Solicitante | RICARDO ANDRES MUÑOZ VIVEROS | | | | |
| Tipo identificación | C.C. | Documento | 1087644377 | Teléfono | 3136813821 |
| Email | ricardo.munoz@armada.mil.co | | | | |
| Datos del propietario: | | | | | |
| Propietario | CARMEN ADRIANA TORRES MAYA | | | | |
| Tipo identificación | C.C. | Documento | 59834126 | Ocupante | Arrendatario |
| Datos del inmueble objeto de avalúo: | | | | | |
| Dirección | CL 21 # 31 C - 46 DE PASTO APTO 202 / CL 21 # 31 C - 46 DEPOSITO 2 | | | | |
| Conjunto | EDIFICIO NATALIE PH | | | | |
| Ciudad | Pasto | Departamento | Nariño | Estrato | 3 |
| Sector | Urbano | Barrio | LAS CUADRAS | Ubicación | Construcción |
| Tipo Inmueble | Apartamento | Tipo subsidio | VIP Vivienda Interes Prioritario | Sometido a PH | Si |
| Observación | Inmueble ubicado en: en el Barrio Las Cuadras del Municipio de Pasto, Nariño Al inmueble se llega así: El inmueble se llega sobre la calle 21, aproximadamente a 20 metros del Hospital Infantil. Cuenta con servicios públicos (agua y energía), contadores instalados y funcionales; El gas es suministrado por cilindros | | | | |

| Uso actual | Vivienda | Piso inmueble | 2 | | | | | | | | | | | | | | | | | | | | | | | | | | |
|--|---|-----------------|-------------------------|-------------------|---------|---------------------|----|-------|-------------------|----|-------|---|----|---|------------------|-----|-------|--|----|-------|--------------------|-----|-------|------|----|-----------------|-----------------------|-------|-----------------|
| Clase inmueble | Multifamiliar | Otro | | Método evaluación | MERCADO | | | | | | | | | | | | | | | | | | | | | | | | |
| Justificación de Metodología | Para la determinación del valor comercial del inmueble objeto de avalúo, de acuerdo con lo establecido en el Decreto 1420 del 24 de julio de 1998 y su correspondiente resolución reglamentaria Resolución 620 del 23 de septiembre de 2008 expedida por el Instituto Geográfico Agustín Codazzi, por la cual se establecen los procedimientos para los avalúos ordenados dentro del marco de la Ley 388 de 1997 ; se utiliza el siguiente (s) método(s): MÉTODO DE COMPARACIÓN O DE MERCADO: Es la técnica valuatoria que busca establecer el valor comercial del bien, a partir del estudio de las ofertas o transacciones recientes, de bienes semejantes y comparables al del objeto de avalúo. Tales ofertas o transacciones deberán ser clasificadas, analizadas e interpretadas para llegar a la estimación del valor comercial. | | | | | | | | | | | | | | | | | | | | | | | | | | | | |
| <table><tr><th>ÁREAS JURÍDICAS</th><th>UND</th><th>VALOR</th></tr><tr><td>AREA CONSTRUIDA</td><td>M2</td><td>66.5</td></tr><tr><td>AREA PRIVADA</td><td>M2</td><td>66.50</td></tr><tr><td>AREA LIBRE PRIVADA</td><td>M2</td><td>0</td></tr><tr><td>AREA LIBRE COMUN</td><td>M2</td><td>0</td></tr></table> | | | ÁREAS JURÍDICAS | UND | VALOR | AREA CONSTRUIDA | M2 | 66.5 | AREA PRIVADA | M2 | 66.50 | AREA LIBRE PRIVADA | M2 | 0 | AREA LIBRE COMUN | M2 | 0 | <table><tr><th>ÁREAS CATASTRAL</th><th>UND</th><th>VALOR</th></tr><tr><td>AREA</td><td>M2</td><td>Sin Información</td></tr><tr><td>AVALUO CATASTRAL 2024</td><td>PESOS</td><td>Sin Información</td></tr></table> | | | ÁREAS CATASTRAL | UND | VALOR | AREA | M2 | Sin Información | AVALUO CATASTRAL 2024 | PESOS | Sin Información |
| ÁREAS JURÍDICAS | UND | VALOR | | | | | | | | | | | | | | | | | | | | | | | | | | | |
| AREA CONSTRUIDA | M2 | 66.5 | | | | | | | | | | | | | | | | | | | | | | | | | | | |
| AREA PRIVADA | M2 | 66.50 | | | | | | | | | | | | | | | | | | | | | | | | | | | |
| AREA LIBRE PRIVADA | M2 | 0 | | | | | | | | | | | | | | | | | | | | | | | | | | | |
| AREA LIBRE COMUN | M2 | 0 | | | | | | | | | | | | | | | | | | | | | | | | | | | |
| ÁREAS CATASTRAL | UND | VALOR | | | | | | | | | | | | | | | | | | | | | | | | | | | |
| AREA | M2 | Sin Información | | | | | | | | | | | | | | | | | | | | | | | | | | | |
| AVALUO CATASTRAL 2024 | PESOS | Sin Información | | | | | | | | | | | | | | | | | | | | | | | | | | | |
| <table><tr><th>ÁREAS MEDIDAS EN VISITA</th><th>UND</th><th>VALOR</th></tr><tr><td>AREA PRIVADA MEDIDA</td><td>M2</td><td>66.50</td></tr><tr><td>AREA LIBRE MEDIDA</td><td>M2</td><td>66.50</td></tr></table> | | | ÁREAS MEDIDAS EN VISITA | UND | VALOR | AREA PRIVADA MEDIDA | M2 | 66.50 | AREA LIBRE MEDIDA | M2 | 66.50 | <table><tr><th>ÁREAS VALORADAS</th><th>UND</th><th>VALOR</th></tr><tr><td>AREA PRIVADA VALORADA</td><td>M2</td><td>66.50</td></tr><tr><td>AREA LIBRE PRIVADA</td><td>M2</td><td>0</td></tr></table> | | | ÁREAS VALORADAS | UND | VALOR | AREA PRIVADA VALORADA | M2 | 66.50 | AREA LIBRE PRIVADA | M2 | 0 | | | | | | |
| ÁREAS MEDIDAS EN VISITA | UND | VALOR | | | | | | | | | | | | | | | | | | | | | | | | | | | |
| AREA PRIVADA MEDIDA | M2 | 66.50 | | | | | | | | | | | | | | | | | | | | | | | | | | | |
| AREA LIBRE MEDIDA | M2 | 66.50 | | | | | | | | | | | | | | | | | | | | | | | | | | | |
| ÁREAS VALORADAS | UND | VALOR | | | | | | | | | | | | | | | | | | | | | | | | | | | |
| AREA PRIVADA VALORADA | M2 | 66.50 | | | | | | | | | | | | | | | | | | | | | | | | | | | |
| AREA LIBRE PRIVADA | M2 | 0 | | | | | | | | | | | | | | | | | | | | | | | | | | | |
| Perspectivas de valoración | De acuerdo a las condiciones del sector y a la dinámica de mercado del mismo, se consideran perspectivas de valoración medias | | | | | | | | | | | | | | | | | | | | | | | | | | | | |
| Actualidad edificadora | El sector corresponde a un sector consolidado de caracter mixto (Residencial - Comercial), se evidencia de proyecto multifamiliares en la zona. | | | | | | | | | | | | | | | | | | | | | | | | | | | | |
| Comportamiento Oferta y Demanda | Del análisis del segmento del mercado relativo a los inmuebles comparables con el que se valora se deduce que la oferta en la zona es media, y se considera que la demanda es media. | | | | | | | | | | | | | | | | | | | | | | | | | | | | |
| Reglamentación urbanística: | Inmueble objeto de avalúo sometido a propiedad horizontal: Escritura 2225 DEL 24-08-2016 NOTARIA PRIMERA DE PASTO Ordenamiento territorial vigente a la fecha del informe: Acuerdo 004 de 2015 | | | | | | | | | | | | | | | | | | | | | | | | | | | | |

| ESCRITURAS | | | | |
|----------------|---|-------------|-----------------------------|----------|
| Nro. escritura | Tipo | Fecha | Notaria | Ciudad |
| 1630 | EscrituraPH | 08/07/2022 | 1 | Pasto |
| MATRÍCULAS | | | | |
| Nro. Matrícula | Fecha | Coeficiente | Cédula catastral | Detalle |
| 240-267511 | 25/07/2024 | 13.88% | 010300750004000 (MATRIZ) | APTO |
| 240-317136 | 25/07/2024 | 0.36% | Sin Información | DEPOSITO |
| Observación | La presente tasación no constituye un estudio de títulos, ni se asume responsabilidad por vicios ocultos u otras características del inmueble. Acorde al Folio de matrícula inmobiliaria aportado, el predio no presenta afectaciones a la propiedad como gravámenes, limitaciones al dominio, embargos, entre otros | | | |

| | |
|-------------|---------------------------------|
| Observación | El predio no cuenta con garaje. |
|-------------|---------------------------------|

| SERVICIOS PÚBLICOS | | | AMOBAMIENTO URBANO | | |
|--------------------|-------------|-------------------|--------------------|-------------------|-------|
| | Sector | Inmueble | | Sector | |
| Energía | SI | SI | Alumbrado | SI | |
| Acueducto | SI | SI | Arborizacion | SI | |
| Alcantarillado | SI | SI | Alamedas | SI | |
| Gas | SI | SI | Ciclo rutas | SI | |
| CARACTERISTICAS | | | | | |
| Uso predominante | Residencial | Área de actividad | Mixta. | Demanda / Interés | Media |
| Estrato | 3 | Barrio legal | Si | Topografia | Plana |
| Transporte | Bueno | Condiciones | Bueno | | |

| | | | | | |
|-------------------|--|-----------------|----------------------------|-------------|--------------|
| | | de salubridad | | | |
| EQUIPAMIENTO | | | VIAS, ANDENES Y SARDINELES | | |
| | Nivel | Nivel Distancia | | Sector | Conservación |
| Zonas recreativas | Bueno | 0-100 | Andenes | SI | Bueno |
| Áreas verdes | Bueno | 100-200 | Sardineles | SI | Bueno |
| Estacionamiento | Bueno | 300-400 | Vías pavimentadas | SI | Bueno |
| Asistencial | Bueno | 0-100 | Tipo de vía | Vehicular | |
| Escolar | Bueno | 300-400 | | | |
| Comercial | Bueno | 0-100 | | | |
| IMPACTO AMBIENTAL | | | | | |
| Aire | NO | Basura | NO | Inseguridad | NO |
| Ruido | NO | Aguas | NO | Otro | NO |
| Observación: | El inmueble en estudio se encuentra ubicado en el barrio Las Cuadras, y tiene cerca el parque infantil, Hospital Infantil Los ángeles, Alkosto del centro, y gran variedad de restaurantes. El sector además cuenta con buena frecuencia de buses y taxis. | | | | |

| | | | | | |
|-----------------------------------|----------------------|------------------|------------------|-----------------|----|
| Escritura de Propiedad Horizontal | 2225 | | Fecha escritura | 24/08/2016 | |
| Notaria escritura | 1 | | Ciudad escritura | PASTO | |
| Valor administración | 0 | Total unidades | 5 | Terraza comunal | No |
| Ubicación | Apartamento Exterior | # Pisos edificio | 1 | Porteria | No |
| Horario vigilancia | | Tanque | No | Cancha | No |
| Zonas verdes | No | Shut | No | Citófono | No |
| Aire acondicionado | No | Teatrino | No | Sauna | No |

| | | | | | |
|-------------|--|------------------|----|-----------------|----|
| Club | No | Bomba eyectora | No | Gimnasio | No |
| Bicicletero | No | Garaje visitante | No | Golfito | No |
| Calefacción | No | Planta eléctrica | No | Jardín infantil | No |
| Piscinas | No | Ascensores | No | #Ascensores | |
| #Sotanos | | | | | |
| Observación | Escritura: 2225, Fecha escritura: 24/08/2016, Notaría escritura: 1, Ciudad escritura: PASTO, Administración: 0, Total unidades: 5, Ubicación: Apartamento Exterior | | | | |

| | | | | | |
|---------------------------|--|----------------------------|--------------------------------------|-------------------------|-------------------|
| Estado de la conservación | Bueno | Estructura | Tradicional | Estructura reforzada | NO DISPONIBLE |
| Material construcción | concreto reforzado | Tipo estructura | sistema dual o combinado | | |
| Daños por Sismos | No disponibles | Ajustes sismos resistentes | NO | Cubierta | Placa de concreto |
| Fachada | pañete y pintura | Ancho fachada | 3-6 metros | Irregularidad planta | No |
| Irregularidad altura | No | Tipología vivienda | Edificio en Altura - Piso en Manzana | Otro tipología vivienda | |
| Año construcción | 10 | Edad Inmueble | 2014 años | Vida útil | 100 años |
| Estado construcción | Usada | %Avance | 100 | | |
| Licencia construcción | No suministrada | | | | |
| Observación | Estructura en aparente buen estado de conservación en el momento de la visita, no se observa grietas o fallas a simple vista. La presente tasación no constituye un dictamen estructural, de cimentación o de cualquier otra rama de la ingeniería civil o la arquitectura, por lo tanto, no puede ser utilizado para fines relacionados con esas ramas; ni se asume responsabilidad por vicios ocultos u otras características del inmueble. | | | | |

| INFORMACIÓN DEPENDENCIAS | | | | | |
|--------------------------|---|----------------|---|-----------------|----------|
| Sala | 1 | Comedor | 1 | Cocina | Integral |
| Baños Sociales | 1 | Patio interior | 0 | Habitaciones | 2 |
| Closet | 2 | Baños privados | 1 | Estar | 0 |
| Bodega | 0 | Estudio | 0 | Cuarto servicio | 0 |

| | | | | | |
|----------------|---|-------------|-------|-------------|-------|
| Baños servicio | 0 | Zona ropas | 0 | Local | 0 |
| Balcón | 1 | Jardin | 0 | Zona verde | 0 |
| Oficina | 0 | Ventilación | Bueno | Iluminación | Bueno |
| Observación | Apartamento. Consta de: sala: 1, Comedor: 1, Cocina: Integral, Baño social: 1, Habitaciones: 2, Closet: 2, Baño privado: 1, Balcón: 1, Ventilación: Bueno, Iluminación: Bueno | | | | |

| | | | | | | | | |
|-------------|---|---------|--------|--------|--------|--------|--------|-------------|
| | Sala | Comedor | Cocina | Baño | Piso | Techo | Muro | Carpintería |
| Calidad | Normal | Normal | Normal | Normal | Normal | Normal | Normal | Normal |
| Estado | Bueno. | Bueno. | Bueno. | Bueno. | Bueno. | Bueno. | Bueno. | Bueno. |
| Observación | Acabados en general en buen estado de conservación. para reparaciones sencillas en algunos de sus elementos internos. | | | | | | | |

Dirección: CL 21 # 31 C - 46 DE PASTO APTO 202 / CL 21 # 31 C - 46 DEPOSITO 2 | LAS CUADRAS | Pasto | Nariño



LATITUD

MAGNA SIRGAS: 1.222871
GEOGRAFICAS : 1° 13' 22.3356''

LONGITUD

MAGNA SIRGAS: -77.279514
GEOGRAFICAS : 77° 16' 46.2504''

| # | DIRECCION | # PISO | VALOR VENTA | NEG | VALOR DEPURADO | # GARAJE | VALOR UNIDAD GARAJE | # DEPOSITO Y OTROS | VALOR DEPOSITO Y OTROS | VALOR M2 | TELEFONO |
|--------------|-------------|--------|---------------|------|----------------|----------|---------------------|--------------------|------------------------|----------------|------------|
| 1 | Las Cuadras | 3 | \$185,000,000 | 0.95 | \$175,750,000 | 0 | \$0 | 0 | \$0 | \$2,584,558.82 | 3104338802 |
| 2 | Las Cuadras | 5 | \$220,000,000 | 0.95 | \$209,000,000 | 1 | \$30,000,000 | 0 | \$0 | \$3,509,803.92 | 3186309853 |
| 3 | Las Cuadras | 4 | \$280,000,000 | 0.95 | \$266,000,000 | 0 | \$0 | 0 | \$0 | \$2,660,000.00 | Internet |
| 4 | Las Cuadras | 3 | \$160,000,000 | 0.95 | \$152,000,000 | 0 | \$0 | 0 | \$0 | \$2,714,285.71 | Internet |
| Del inmueble | | 2 | | | | 0 | | 0 | | | |

| # | EDAD | AREA CONSTRUIDA | AREA PRIVADA | FACTOR ACABADOS | FACTOR EDAD | FACTOR PISO | FACTOR TAMANO | FACTOR UBICACION | FACTOR HOMOLOGACION | RESULTADOS |
|---|-----------|-----------------|--------------|-----------------|-------------|-------------|---------------|------------------|---------------------|----------------|
| 1 | 10 | 68 | 68 | 1 | 1.0 | 1.0 | 1.0 | 1.0 | 1 | \$2,584,558.82 |
| 2 | 15 | 51 | 51 | 0.95 | 1.0 | 1.0 | 0.95 | 0.95 | 0.86 | \$3,009,218.14 |
| 3 | 10 | 100 | 100 | 1 | 1.0 | 1.0 | 1.05 | 1.0 | 1.05 | \$2,793,000.00 |
| 4 | 10 | 56 | 56 | 1.0 | 1.0 | 1.0 | 1.0 | 1.0 | 1 | \$2,714,285.71 |
| | 2014 años | | | | | | | | | |
| | | | | | | | | | PROMEDIO | \$2,775,265.67 |
| | | | | | | | | | DESV. STANDAR | \$178,078.56 |
| | | | | | | | | | COEF. VARIACION | 6.42% |

| | | | | |
|--------------|------------------|----------------|-------|------------------|
| VALOR MÁXIMO | POR Mt2 | \$2,953,344.23 | TOTAL | \$196,397,391.27 |
| VALOR MÍNIMO | POR Mt2 | \$2,597,187.11 | TOTAL | \$172,712,942.51 |
| VALOR TOTAL | \$184,537,500.00 | | | |

| | | | | |
|---|--|--|--|--|
| Observaciones: | | | | |
| Se utiliza la metodología de comparación ya que existe suficiente oferta representativa del inmueble avaluado. Para la realización de este método de valoración nos hemos basado en la resolución 620 de 2008 del IGAC, así como en el decreto 1420 de 1998. Las ofertas que se toman para realizar el presente avalúo son del mismo sector | | | | |
| Enlaces: | | | | |
| 1- https://www.facebook.com/share/MQdACRHvYs4Uff/ | 2- https://www.facebook.com/share/GZ7BPkTU45owlAd/ | 3- https://www.facebook.com/share/M7sHTbXqTv5sin/ | 4- https://www.facebook.com/share/bhxBDuV8qFh7lixs/ | |

Plano



Foto Selfie



Vía frente al inmueble

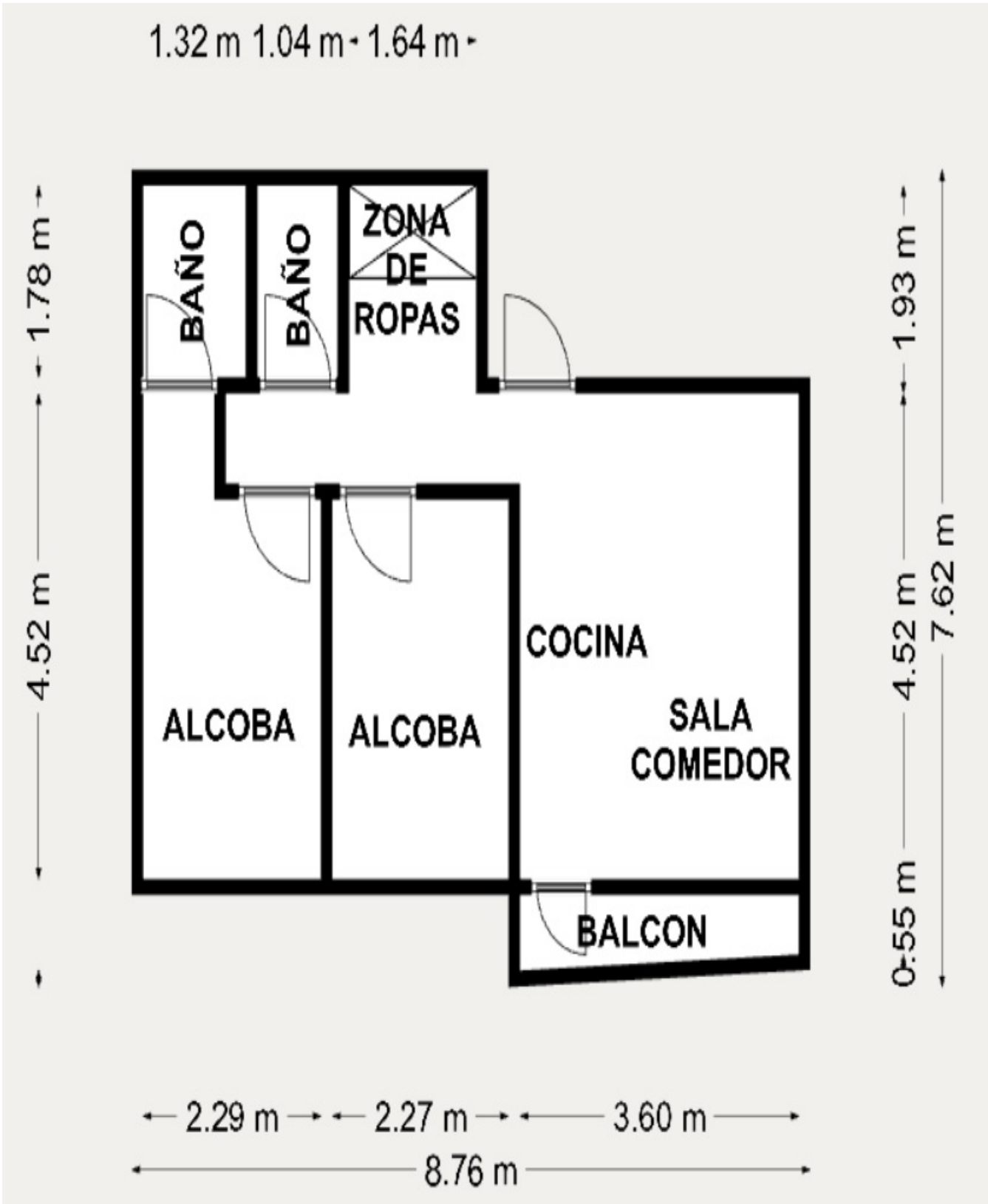

Contador de Energia



Contador de Agua



Fachada del Inmueble



Nomenclatura



Nomenclatura



Nomenclatura



Sala Comedor



Sala Comedor



Cocina



Zona de Ropas



Balcón



Hall o Estar de Habitaciones



Hab. 1 o Habitación Principal



Baño Privado Hab 1



Habitación 2



Closet 2

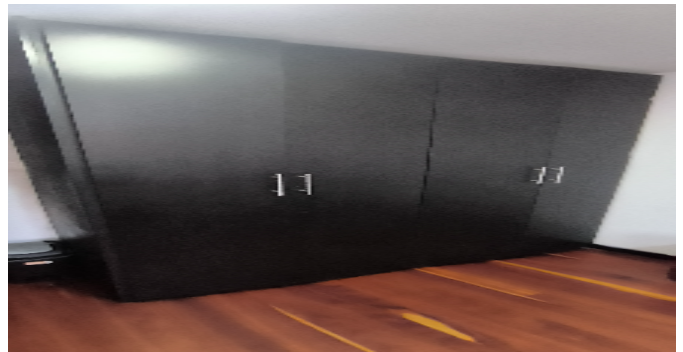

Baño Social 1



Deposito



VOCABULARIO: PRECIO: Es un término que se utiliza para la cuantía que se solicita, ofrece o paga por un bien o servicio. El precio de venta es un hecho histórico. **COSTO:** es el precio pagado por los bienes y servicios o la cantidad exigida para crear o producir el bien o el servicio. **MERCADO:** un mercado es el entorno en el que se comercializan bienes y servicios entre compradores y vendedores a través de un mecanismo de precios. --- **AVALÚO:** Es el estudio o proceso mediante el cual se estima y documenta el valor de un bien o bien inmueble, servicio, actividad, cosa u objeto, de acuerdo a la apreciación personal expresada por un profesional que cuenta con los conocimientos técnicos, aplique normas y procedimientos generalmente aceptados en esta especialidad. --- **VALOR COMERCIAL:** Es el precio más probable en que se podría comercializar un bien, en las circunstancias prevalecientes a la fecha del avalúo, en un plazo razonable de exposición, en una transacción llevada a cabo entre un oferente y un demandante libre de presiones, bien informados.

ABREVIACIONES: Apartamento: APTO ó AP --- TORRE: TO --- LOTE: LO --- CASA: CS o CA --- AVENIDA: AV --- CALLE: CL --- CARRERA: CRA ó KR--- Diagonal: Diag. --- Conjunto: CJ --- Edificio: ED --- Residencial: Res --- Etapa: ET --- SIN Estrato: SE---Matrícula inmobiliaria: M.I.--- Certificado de libertad y tradición: CLT---- SIN INFORMACIÓN: S/I

----- **METODOLOGÍA:** Para la determinación del valor comercial del inmueble objeto de avalúo, de acuerdo con lo establecido en el **Decreto 1420 del 24 de julio de 1998** y su correspondiente resolución reglamentaria **Resolución 620 del 23 de septiembre de 2008** expedida por el Instituto Geográfico Agustín Codazzi, por la cual se establecen los procedimientos para los avalúos ordenados dentro del marco de la **Ley 388 de 1997**:

1. Método de comparación o de mercado: Es la técnica valuatoria que busca establecer el valor comercial del bien, a partir del estudio de las ofertas o transacciones recientes, de bienes semejantes y comparables al del objeto de avalúo. Tales ofertas o transacciones deberán ser clasificadas, analizadas e interpretadas para llegar a la estimación del valor comercial.

2. Método de capitalización de rentas o ingresos: Es la técnica valuatoria que busca establecer el valor comercial de un bien, a partir de las rentas o ingresos que se puedan obtener del mismo bien, o inmuebles semejantes y comparables por sus características físicas, de uso y ubicación, trayendo a valor presente la suma de los probables ingresos o rentas generadas en la vida remanente del bien objeto de avalúo, con una tasa de capitalización o interés.

3. Método de costo de reposición: Es el que busca establecer el valor comercial del bien objeto de avalúo a partir de estimar el costo total de la construcción a precios de hoy, un bien semejante al del objeto de avalúo, y restarle la depreciación acumulada. Para la depreciación de las construcciones se deben emplear modelos continuos y no los discontinuos o en escalera. Deberá adoptarse un sistema que tenga en cuenta la edad y el estado de conservación, tal como lo establece Fitto y Corvini.

4-) Método o técnica Residual: Es el que busca establecer el valor comercial del bien, normalmente para el terreno, a partir de estimar el monto total de las ventas de un proyecto de construcción, acorde con la reglamentación urbanística vigente y de conformidad con el mercado del bien final vendible, en el terreno objeto de avalúo. Este método (técnica) debe desarrollarse bajo el principio de mayor y mejor uso.

El valuador confirma que: el informe de valuación es confidencial para las partes, hacia quien está dirigido o sus asesores profesionales, para el propósito específico del encargo; no se acepta ninguna responsabilidad ante ninguna tercera parte, y el valuador no acepta ninguna responsabilidad por la utilización inadecuada del informe. Se prohíbe la publicación del informe en todo o en parte, o cualquier referencia al mismo, o a las cifras de valuación contenidas en él, o los nombres y afiliación profesional de los valuadores, sin el consentimiento escrito del Valuador. ---- **El profesional que firma** declara que no tiene hoy, ni espera tener en el futuro, interés en la propiedad valorada; ni participación en los usos que se hagan del avalúo, ni con las personas que participen en la operación. Ha inspeccionado el inmueble personalmente y/o su equipo de trabajo con RAA vigente, y la información es la observada; los inconvenientes y limitaciones que pueda tener el bien y su

vecindario, están mencionados. Además, se mantendrá un nivel de confidencialidad, acorde a las exigencias de **Los Rosales Constructora Inmobiliaria S.A.S.** ----No es responsabilidad del valuador, el uso de este informe, para un fin distinto al que fue solicitado. --- **La valuación se llevó a cabo conforme a un código de ética** y normas de conducta. El Valuador ha cumplido los requisitos de formación de su profesión. Se adjunta el registro RAA de evaluador en el presente informe. Las descripciones de hechos presentadas en el informe son correctas hasta donde el Valuador alcanza a conocer. Los análisis y resultados solamente se ven restringidos por las hipótesis y condiciones restrictivas que se describen en el informe.

La compañía valuadora así como el valuador no serán responsables de la veracidad de la información urbanística que afecte o haya afectado el inmueble objeto del predio en el momento de la realización del avalúo. El evaluador deberá dejar consignadas las inconsistencias que observe. --- **La compañía valuadora** así como el valuador no serán responsables de la veracidad de la información y ubicación del bien, informada por el solicitante; los antecedentes de propiedad asentados en el presente Avalúo es la contenida en la documentación oficial proporcionada por el solicitante del propio Avalúo y/o propietario del bien a valorar y/o entidad pública o privada solicitante del avalúo, la cual asumimos como correcta y se recibe de buena fe. Entre ella, podemos mencionar la escritura de propiedad o propiedad horizontal, certificado de libertad y tradición, entre otros. --- **El presente Avalúo es de USO exclusivo del(os) solicitante(s)** para el destino o propósito expresado en el mismo, por lo que no podrá ser utilizado para fines distintos. ---- **La presente tasación no constituye un dictamen estructural, de cimentación, de hidrología, de suelos, de sismología,** o de cualquier otra rama de la ingeniería civil o la arquitectura, por lo tanto, no puede ser utilizado para fines relacionados con esas ramas ni se asume responsabilidad por vicios ocultos u otras características del inmueble que no puedan ser apreciadas en una visita normal de inspección física para efectos de tasación. Incluso cuando se aprecien algunas características que puedan constituir anomalías con respecto al estado de conservación normal -**según la vida útil consumida** de un inmueble o a su estructura, el valuador no asume mayor responsabilidad que así indicarlo cuando son detectadas, ya que aunque se presenten estados de conservación malos o ruinosos, es obligación del perito realizar la tasación según los criterios y normas vigentes y aplicables según el propósito del mismo. -- **No se han tenido** en cuenta en la elaboración del presente informe, posibles contingencias o afectaciones de orden jurídico, tales como: Titulación, Modos de Adquisición de Dominio, limitaciones de dominio, Contratos de Tenencia, Demandas Pendientes y en general cualquier asunto de carácter legal. El valor asignado se entiende como valor presente del inmueble tal y como se encontraba al momento de efectuar la visita de inspección. **Por tales motivos, el presente avalúo, no representa en ninguno de los casos un estudio de títulos.** --- Los valores comerciales asignados a los inmuebles, tienen que ver directamente con el área determinada en los documentos públicos suministrados por el interesado y/o áreas susceptibles de legalizar de acuerdo a la normatividad aplicable. --**Vigencia del avalúo: decretos 1420/1998 y 422/2000**, expedidos por el Ministerio de Hacienda y Crédito Público y ministerio de Desarrollo Económico, el presente avalúo tiene una **vigencia de un año**, contado desde la fecha expedición, siempre y cuando las condiciones físicas, intrínsecas, extrínsecas y normativas del inmueble valuado, no sufran cambios significativos, así como tampoco se presenten variaciones representativas del mercado inmobiliario comparable. Por otra parte, el **Decreto 145/2000**, "por medio del cual se establecen las condiciones de los créditos de vivienda individual a largo plazo, el avalúo practicado para tal fin, debe encontrarse dentro de los **seis (6) meses** anteriores al otorgamiento del crédito" --- **FAVORABILIDAD:** La finalidad de un proceso valuatorio, es dar valor, por tal motivo cuando se da un concepto de favorabilidad, este está sujeto al cumplimiento de las políticas exigidas por la entidad a la que se le está dirigiendo el avalúo, la cual establece los requisitos para dar un concepto, de acuerdo a los requerimientos internos de dicha entidad. La favorabilidad es un concepto independiente al valor del avalúo, el cual no se afecta por dicho concepto. NO es responsabilidad del perito y/o de Los Rosales dicho concepto, el cual se aporta de buena fe, es responsabilidad de a quien se dirige el avalúo verificar de acuerdo a sus políticas.

FINAL DEL INFORME AVALÚO LRCAJA-1087644377



PIN de Validación: a86c0a5f



<https://www.raa.org.co>



Corporación Colombiana Autorreguladora de Avaluadores ANAV

NIT: 900870027-5

Entidad Reconocida de Autorregulación mediante la Resolución 26408 del 19 de Abril de 2018 de la Superintendencia de Industria y Comercio

El señor(a) CARLOS ENRIQUE QUINTERO GONZALEZ, identificado(a) con la Cédula de ciudadanía No. 1127948084, se encuentra inscrito(a) en el Registro Abierto de Avaluadores, desde el 14 de Febrero de 2018 y se le ha asignado el número de evaluador AVAL-1127948084.

Al momento de expedición de este certificado el registro del señor(a) CARLOS ENRIQUE QUINTERO GONZALEZ se encuentra inscrito en las siguientes categorías y alcances:

Categoría 1 Inmuebles Urbanos

Alcance

- Casas, apartamentos, edificios, oficinas, locales comerciales, terrenos y bodegas situados total o parcialmente en áreas urbanas, lotes no clasificados en la estructura ecológica principal, lotes en suelo de expansión con plan parcial adoptado.

Fecha de inscripción
14 Feb 2018

Regimen
Régimen Académico

Categoría 2 Inmuebles Rurales

Alcance

- Terrenos rurales con o sin construcciones, como viviendas, edificios, establos, galpones, cercas, sistemas de riego, drenaje, vías, adecuación de suelos, pozos, cultivos, plantaciones, lotes en suelo de expansión sin plan parcial adoptado, lotes para el aprovechamiento agropecuario y demás infraestructura de explotación situados totalmente en áreas rurales.

Fecha de inscripción
08 Ago 2019

Regimen
Régimen Académico

Categoría 3 Recursos Naturales y Suelos de Protección

Alcance

- Bienes ambientales, daños ambientales.

Fecha de inscripción
30 Ago 2019

Regimen
Régimen Académico

- Minas, yacimientos y explotaciones minerales, lotes incluidos en estructura ecológica principal, lotes

Página 1 de 5



PIN de Validación: a86c0a5f



<https://www.raa.org.co>



definidos o contemplados en el código de recursos naturales renovables.

Fecha de inscripción
11 Nov 2021

Régimen
Régimen Académico

Categoría 4 Obras de Infraestructura

Alcance

- Estructuras especiales para proceso, puentes, túneles, acueductos y conducciones, presas, aeropuertos, muelles y demás construcciones civiles de infraestructura similar.

Fecha de inscripción
14 Feb 2018

Régimen
Régimen Académico

Categoría 6 Inmuebles Especiales

Alcance

- Incluye centros comerciales, hoteles, colegios, hospitales, clínicas y avance de obras. Incluye todos los inmuebles que no se clasifiquen dentro de los numerales anteriores.

Fecha de inscripción
08 Ago 2019

Régimen
Régimen Académico

Categoría 7 Maquinaria Fija, Equipos y Maquinaria Móvil

Alcance

- Equipos eléctricos y mecánicos de uso en la industria, motores, subestaciones de planta, tableros eléctricos, equipos de generación, subestaciones de transmisión y distribución, equipos e infraestructura de transmisión y distribución, maquinaria de construcción, movimiento de tierra, y maquinaria para producción y proceso. Equipos de cómputo: Microcomputadores, impresoras, monitores, módems y otros accesorios de estos equipos, redes, main frames, periféricos especiales y otros equipos accesorios de estos. Equipos de telefonía, electromedicina y radiocomunicación. Transporte Automotor: vehículos de transporte terrestre como automóviles, camperos, camiones, buses, tractores, camiones y remolques, motocicletas, motociclos, mototriciclos, cuatrimotos, bicicletas y similares.

Fecha de inscripción
08 Ago 2019

Régimen
Régimen Académico

Categoría 8 Maquinaria y Equipos Especiales

Alcance

- Naves, aeronaves, trenes, locomotoras, vagones, teleféricos y cualquier medio de transporte diferente del



PIN de Validación: a86c0a5f



auto motor descrito en la clase anterior.

Fecha de inscripción
08 Ago 2019

Régimen
Régimen Académico

Categoría 10 Semovientes y Animales

Alcance

- Semovientes, animales y muebles no clasificados en otra especialidad.

Fecha de inscripción
08 Ago 2019

Régimen
Régimen Académico

Categoría 11 Activos Operacionales y Establecimientos de Comercio

Alcance

- Revalorización de activos, inventarios, materia prima, producto en proceso y producto terminado. Establecimientos de comercio.

Fecha de inscripción
11 Nov 2021

Régimen
Régimen Académico

Categoría 12 Intangibles

Alcance

- Marcas, patentes, secretos empresariales, derechos autor, nombres comerciales, derechos deportivos, espectro radioeléctrico, fondo de comercio, prima comercial y otros similares.

Fecha de inscripción
11 Nov 2021

Régimen
Régimen Académico

Categoría 13 Intangibles Especiales

Alcance

- Daño emergente, lucro cesante, daño moral, servidumbres, derechos herenciales y litigiosos y demás derechos de indemnización o cálculos compensatorios y cualquier otro derecho no contemplado en las clases anteriores.

Fecha de inscripción
11 Nov 2021

Régimen
Régimen Académico



PIN de Validación: a86c0a5f



https://www.raa.org.co



Adicionalmente, ha inscrito las siguientes certificaciones de calidad de personas (Norma ISO 17024) y experiencia:

- Certificación expedida por Registro Nacional de Avaluadores R.N.A, en la categoría Inmuebles Urbanos vigente hasta el 31 de Diciembre de 2021, inscrito en el Registro Abierto de Avaluadores, en la fecha que se refleja en el anterior cuadro.

NOTA: LA FECHA DE VIGENCIA DE LOS DOCUMENTOS ACÁ RELACIONADOS, ES INDEPENDIENTE DE LA VIGENCIA DE ESTE CERTIFICADO Y DIFERENTE DE LA VIGENCIA DE INSCRIPCIÓN EN EL RAA

Los datos de contacto del Avaluador son:

Ciudad: SAN JUAN DE PASTO, NARIÑO

Dirección: CALLE 23 N° 2 - 99, CONDOMINIO OASIS DEL ESTE, APARTAMENTO 903, TORRE 3, BARRIO LA CAROLINA

Teléfono: 3137412106

Correo Electrónico: ingcivil.carlosquintero@gmail.com

Títulos Académicos, Certificados de Aptitud Ocupacional y otros programas de formación:

Ingeniero Civil - Universidad de Carabobo

Técnico laboral por competencias en Avalúos de Bienes Muebles (Maquinaria y Equipo) e Inmuebles Urbanos

Rurales y Especiales - Tecn-Incas

Técnico en Avalúos - Incatec

TRASLADOS DE ERA

| ERA Origen | ERA Destino | Fecha traslado |
|---|--|----------------|
| Corporación Autorreguladora Nacional de Avaluadores - ANA | Corporación Colombiana Autorreguladora de Avaluadores ANAV | 16 Jul 2019 |

Que revisados los archivos de antecedentes de procesos disciplinarios de la ERA Corporación Colombiana Autorreguladora de Avaluadores ANAV; no aparece sanción disciplinaria alguna contra el(la) señor(a) CARLOS ENRIQUE QUINTERO GONZALEZ, identificado(a) con Cédula de ciudadanía No. 1127948084

El(la) señor(a) CARLOS ENRIQUE QUINTERO GONZALEZ se encuentra al día con el pago sus derechos de registro, así como con la cuota de autorregulación con Corporación Colombiana Autorreguladora de Avaluadores ANAV.

Con el fin de que el destinatario pueda verificar este certificado se le asignó el siguiente código de QR, y puede escanearlo con un dispositivo móvil u otro dispositivo lector con acceso a internet, descargando previamente una aplicación de digitalización de código QR que son gratuitas. La verificación también puede efectuarse ingresando el



PIN de Validación: a86c0a5f



<https://www.raa.org.co>



PIN directamente en la página de RAA <http://www.raa.org.co>. Cualquier inconsistencia entre la información acá contenida y la que reporte la verificación con el código debe ser inmediatamente reportada a Corporación Colombiana Autorreguladora de Avaluadores ANAV.



PIN DE VALIDACIÓN

a86c0a5f

RAA AVALUO LRCAJA-1087644377 M.I.: 240-317136

El presente certificado se expide en la República de Colombia de conformidad con la información que reposa en el Registro Abierto de Avaluadores RAA, el 11 días del mes de Julio del 2024 y tiene vigencia de 30 días calendario, contados a partir de la fecha de expedición.



Firma: _____
Antonio Heriberto Salcedo Pizarro
Representante Legal