



QR validez del avalúo



AVALÚOS - CONSTRUCTORA - INTERVENTORIA
Informe de Valuación de un Inmueble de uso Vivienda Urbano

Fecha del avalúo		Fecha de visita	04/07/2024
Dirigido a	Caja Promotora de Vivienda Militar y de Policía		
Dirección	KR 42 A BIS # 56 - 43		
Barrio	EL MORICHAL		
Ciudad	Cali		
Departamento	Valle del Cauca		
Propietario	MEJIA ORDOÑEZ LUIS GONZAGA		

MIEMBROS DE LA LONJA DE BOGOTÁ-Oficina: CI 151 #18A-34 OF. 505 Bogotá; PBX: 6019159007 Ext. 101
Página web: www.losrosales.com Email: avaluos@losrosales.com
Bogotá D.C.-COLOMBIA



AVALÚOS - CONSTRUCTORA - INTERVENTORIA

Bogotá D.C.,

Señor(es):

Caja Promotora de Vivienda Militar y de Policía

Avalúo solicitado por: NORBERTO CRISTANCHO CARABALI

Ciudad

Apreciado(s) Señor(es)

Atendiendo su amable solicitud, adjunto a la presente le estamos enviando el informe de Valuación correspondiente al Valor de Mercado del bien inmueble de propiedad de **MEJIA ORDOÑEZ LUIS GONZAGA** ubicado en la KR 42 A BIS # 56 - 43 EL MORICHAL, de la ciudad de Cali.

Para la determinación del valor comercial del inmueble objeto de avalúo, de acuerdo con lo establecido en el Decreto 1420 del 24 de julio de 1998 y su correspondiente resolución reglamentaria Resolución 620 del 23 de septiembre de 2008 expedida por el Instituto Geográfico Agustín Codazzi, por la cual se establecen los procedimientos para los avalúos ordenados dentro del marco de la Ley 388 de 1997.

Según los criterios analizados, nuestro Avalúo arrojó un valor de \$191,550,000.00 pesos m/cte (Ciento noventa y un millones quinientos cincuenta mil).

Atentamente,

Los Rosales Constructora Inmobiliaria S.A.S.

MIEMBROS DE LA LONJA DE BOGOTÁ-Oficina: Cl 151 #18A-34 OF. 505 Bogotá; PBX: 6019159007 Ext. 101

Página web: www.losrosales.com Email: avaluos@losrosales.com

Bogotá D.C.-COLOMBIA

VALOR COMERCIAL						
Tipo de Área	Descripción	Área	Unidad	Valor unitario	%	Valor total
Area de Terreno	LOTE	75	M2	\$650,000.00	25.45%	\$48,750,000.00
Area Construida	CASA	119	M2	\$1,200,000.00	74.55%	\$142,800,000.00
TOTALES					100%	\$191,550,000
Valor en letras Ciento noventa y un millones quinientos cincuenta mil Pesos Colombianos						

Perito actuante



FRANCISCO JAVIER BALAGUERA ORJUELA
RAA Nro: AVAL-1010163646
C.C: 1010163646

VALORES/TIPO DE AREA.			INFORMACIÓN UVR	
	Terreno	Construcción	Valor UVR	1
Integral	0	0	Valor del avalúo en UVR	191,550,000.00
Proporcional	0	191,550,000	Valor asegurable	191,550,000
% valor proporcional		100	Tiempo esperado comercialización	12
Calificación garantía				
Observación calificación				
Observación				

Código	LRCAJA-1130597861	Propósito	Modelo 8-14	Tipo avalúo	valor comercial
Datos del dirigido a:					
Dirigido A	Caja Promotora de Vivienda Militar y de Policía				
Tipo identificación	NIT.	Documento	NIT 860021967-7	Email	
Datos del solicitante:					
Solicitante	NORBERTO CRISTANCHO CARABALI				
Tipo identificación	C.C.	Documento	1130597861	Teléfono	3185681636
Email	norbercristq1988@gmail.com				
Datos del propietario:					
Propietario	MEJIA ORDOÑEZ LUIS GONZAGA				
Tipo identificación	C.C.	Documento	16729452	Ocupante	Arrendatario
Datos del inmueble objeto de avalúo:					
Dirección	KR 42 A BIS # 56 - 43				
Conjunto	NO APLICA				
Ciudad	Cali	Departamento	Valle del Cauca	Estrato	2
Sector	Urbano	Barrio	EL MORICHAL	Ubicación	Terreno – Construcción
Tipo Inmueble	Casa	Tipo subsidio	VIP Vivienda Interes Prioritario	Sometido a PH	No
Observación	Inmueble ubicado en: La Carrera 42 A Bis, a 50 mts de la avenida carrera 42 B, a 200 mts de la avenida carrera 54 o avenida ciudad de Cali y a 500 mts de la avenida carrera 46, como vías principales, ubicado en el barrio el Morichal de la comuna 15 de la ciudad de Cali. Cuenta con servicios públicos (agua, energía y gas), contadores instalados y funcionales.				

Uso actual	Vivienda	Piso inmueble	2											
Clase inmueble	Unifamiliar	Otro		Método evaluación	MERCADO									
Justificación de Metodología	Para la determinación del valor comercial del inmueble objeto de avalúo, de acuerdo con lo establecido en el Decreto 1420 del 24 de julio de 1998 y su correspondiente resolución reglamentaria Resolución 620 del 23 de septiembre de 2008 expedida por el Instituto Geográfico Agustín Codazzi, por la cual se establecen los procedimientos para los avalúos ordenados dentro del marco de la Ley 388 de 1997 ; se utiliza el siguiente (s) método(s): MÉTODO DE COMPARACIÓN O DE MERCADO: Es la técnica valuatoria que busca establecer el valor comercial del bien, a partir del estudio de las ofertas o transacciones recientes, de bienes semejantes y comparables al del objeto de avalúo. Tales ofertas o transacciones deberán ser clasificadas, analizadas e interpretadas para llegar a la estimación del valor comercial.													
<table><tr><th>ÁREAS JURÍDICAS</th><th>UND</th><th>VALOR</th></tr><tr><td>AREA DE TERRENO</td><td>M2</td><td>75</td></tr></table>						ÁREAS JURÍDICAS	UND	VALOR	AREA DE TERRENO	M2	75			
ÁREAS JURÍDICAS	UND	VALOR												
AREA DE TERRENO	M2	75												
<table><tr><th>ÁREAS CATASTRAL</th><th>UND</th><th>VALOR</th></tr><tr><td>AREA DE TERRENO</td><td>M2</td><td>75</td></tr><tr><td>AVALUO CATASTRAL 2024</td><td>PESOS</td><td>25415000</td></tr></table>						ÁREAS CATASTRAL	UND	VALOR	AREA DE TERRENO	M2	75	AVALUO CATASTRAL 2024	PESOS	25415000
ÁREAS CATASTRAL	UND	VALOR												
AREA DE TERRENO	M2	75												
AVALUO CATASTRAL 2024	PESOS	25415000												
<table><tr><th>ÁREAS MEDIDAS EN VISITA</th><th>UND</th><th>VALOR</th></tr><tr><td>AREA CONSTRUIDA</td><td>M2</td><td>63</td></tr><tr><td>AREA CONSTRUIDA</td><td>M2</td><td>59</td></tr></table>						ÁREAS MEDIDAS EN VISITA	UND	VALOR	AREA CONSTRUIDA	M2	63	AREA CONSTRUIDA	M2	59
ÁREAS MEDIDAS EN VISITA	UND	VALOR												
AREA CONSTRUIDA	M2	63												
AREA CONSTRUIDA	M2	59												
<table><tr><th>ÁREAS VALORADAS</th><th>UND</th><th>VALOR</th></tr><tr><td>AREA CONSTRUIDA</td><td>M2</td><td>60</td></tr><tr><td>AREA CONSTRUIDA</td><td>M2</td><td>59</td></tr></table>						ÁREAS VALORADAS	UND	VALOR	AREA CONSTRUIDA	M2	60	AREA CONSTRUIDA	M2	59
ÁREAS VALORADAS	UND	VALOR												
AREA CONSTRUIDA	M2	60												
AREA CONSTRUIDA	M2	59												
<table><tr><th>ÁREAS POR NORMA</th><th></th><th>VALOR</th></tr><tr><td>Indice ocupación</td><td>0.8</td><td>0</td></tr><tr><td>Indice construcción</td><td>3</td><td>0</td></tr></table>						ÁREAS POR NORMA		VALOR	Indice ocupación	0.8	0	Indice construcción	3	0
ÁREAS POR NORMA		VALOR												
Indice ocupación	0.8	0												
Indice construcción	3	0												
Forma Geometrica	REGULAR	Frente	6											
Fondo	12.5	Relación frente fondo	1/2											
Perspectivas de valoración	De acuerdo a las condiciones del sector y a la dinámica de mercado del mismo, se consideran perspectivas de valoración medias													
Actualidad edificadora	No se observó actividad edificadora en su entorno inmediato.													
Comportamiento Oferta y Demanda	Del análisis del segmento del mercado relativo a los inmuebles comparables con el que se valora se deduce que la oferta en la zona es media, y se considera que la demanda es media.													

Acuerdo Decreto	Acuerdo 373 de 2014
Area Del Lote	75
Forma Del Lote	Regular
Topografia	Plana
# Unidades Predios(Predios subdivididos físicamente)	3
Clasificacion Del Suelo	Urbano
Uso Principal Norma	Residencial
Uso Compatible Norma	Comercio
Uso Condicionado Norma	Servicios
Uso Prohibido Norma	Industria
Tratamiento	CONSOLIDACIÓN BÁSICA (C2)
Actuaciones Estrategicas	No aplica
Indice DeOcupacion	0.8
Indice DeContruccion	3
Antejardin	N/A
AislamientoPosterior	6 M2
Aislamiento Lateral	N/A
Altura Permitida	4 PISOS
Densidad	N/A
Amenaza Riesgo Inundacion	Fluvial Alta mitigable
Amenaza Riesgo Movimiento en masa	No
Suelos De Proteccion	No
Patrimonio	No
Observaciones Reglamentación urbanística:	Inmueble ubicado en zona de amenaza Fluvial Alta mitigable, con 3 unidades habitacionales, no se aportó licencia, por lo que se procede a liquidar las áreas susceptibles de legalización por el POT vigente en la

ciudad de Cali.

Consulta catastral

Resultado

Exportar Selección

Capa: Inundacion fluvial

	Tipo amenaza	Fuente	Remove
	Amenaza Alta mitigable (Profundidad > 0,90m o Velocidad > 0,8 m/s)	OSSO	

Capa: Edificabilidad

	Indice constr base	Indice constr adicional	Indice ocupacion	Normas volumetricas	Norma complementaria	Resoluciones	Remove
	3	1	Ver más	Ver más	Ver más		

Capa: Tratamientos urbanísticos

	Nombre	Norma	Resoluciones	Remove
	CONSOLIDACION 2 - CONSOLIDACION BASICA (C2)	Ver más		

Capa: Areas de actividad

	Nombre	Area actividad	Tipo	Vocacion	Normas complementarias	CIU 4	Actividades permitidas	Resoluciones / Acuerdos	Norma	Remove
		AREA DE ACTIVIDAD RESIDENCIAL PREDOMINANTE	AREA RESIDENCIAL PREDOMINANTE	AREAS DE ACTIVIDAD RESIDENCIAL PREDOMINANTE	Ver más	Ver más	Ver más		Ver más	

Capa: Estrato urbano y expansión

	ID predio	NPN	No. predial	Comuna	Barrio / Sector	Condición	Dirección	Dirección certificada	Manzana - lado	Lado	Estrato valor	Estrato descripción	Uso principal	Fecha publicación	Remove
	80982	760010100159900530030000000030	Ñ076400300000	15	El Morichal	Predio no reglamentado en PH (NPH)	KR 42 A BIS # 56 - 43	KR 42A BIS # 56 - 43	15990053A	A	2	Bajo	Habitacional	2023-04-27	

Capa: Terrenos

	ID predio	No. predial	NPN	Tipo avaluo	Sector	Comuna	Barrio	Manzana	Terreno	Predio	Dirección	Edificio / Conjunto residencial	Fecha actualización	Área	Perímetro	Re
	80982	Ñ076400300000	760010100159900530030000000030	01	00	15	99	0053	0030	0030	KR 42 A BIS # 56 - 43			74.9921134600	36.9999813529	

Capa: Manzanas catastrales

Capa: Barrios y sectores

	Codigo	Nombre	Perímetro (m)	Área (m2)	Remove
	1599	El Morichal	4952.386	1195560.637	

Capa: Comunas

Plano de Clasificación del suelo_ Urbano-Rural

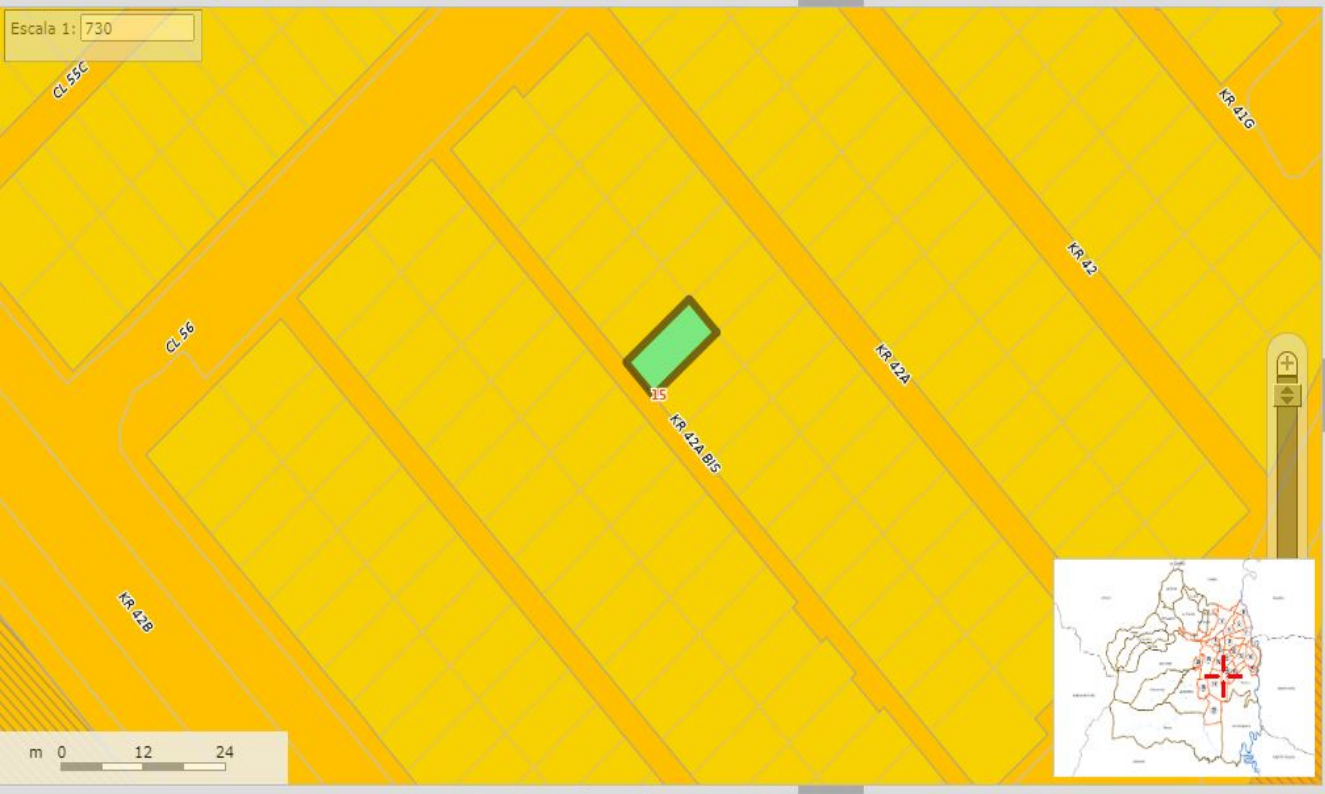

Indices Norma

ÁREAS RESIDENCIALES PREDOMINANTES				
Proyectos por usos	Residencial		Comercio y servicios	Mixtos
Tamaño de predios (m²)	Unifamiliares	Multifamiliares		
Hasta 80	0,8			
81 - 250	0,7	0,7	0,7	0,5
251 - 600	0,6	0,65	0,5	0,6
601 - 1000	N.A.	0,65	N.A.	0,5
1001 - 3000	N.A.	0,6	N.A.	0,4
3001 - 5000	N.A.	0,5	N.A.	N.A.
5001 - 10000	N.A.	0,35	N.A.	N.A.
10001 - 20000	N.A.	0,35	N.A.	N.A.
más de 20000	N.A.	0,24	N.A.	N.A.

ESCRITURAS				
Nro. escritura	Tipo	Fecha	Notaria	Ciudad
3306	EscrituraDePropiedad	06/09/2016	23	Cali
MATRÍCULAS				
Nro. Matrícula	Fecha	Cédula catastral	Detalle	
370-436562	14/06/2024	76001010015990053003 0000000030	CASA	
Observación				
	La presente tasación no constituye un estudio de títulos, ni se asume responsabilidad por vicios ocultos u otras características del inmueble. Limitaciones al dominio: anotación 22, del certificado de tradición suministrado, se recomienda levantar antes de cualquier negociación.			

Observación	
-------------	--

SERVICIOS PÚBLICOS			AMOBILAMIENTO URBANO		
	Sector	Inmueble		Sector	
Energía	SI	SI	Alumbrado	SI	
Acueducto	SI	SI	Arborizacion	SI	
Alcantarillado	SI	SI	Alamedas	NO	
Gas	SI	SI	Ciclo rutas	SI	
CARACTERISTICAS					
Uso predominante	Residencial	Área de actividad	Residencial.	Demanda / Interés	Media
Estrato	2	Barrio legal	Si	Topografia	Plana
Transporte	Bueno	Condiciones de salubridad	Bueno		

EQUIPAMIENTO			VIAS, ANDENES Y SARDINELES		
	Nivel	Nivel Distancia		Sector	Conservación
Zonas recreativas	Bueno	100-200	Andenes	SI	Bueno
Áreas verdes	Bueno	100-200	Sardineles	SI	Bueno
Estacionamiento	Bueno	0-100	Vías pavimentadas	SI	Bueno
Asistencial	Bueno	mas de 500	Tipo de vía	PEATONAL	
Escolar	Bueno	400-500			
Comercial	Bueno	0-100			
IMPACTO AMBIENTAL					
Aire	NO	Basura	NO	Inseguridad	NO
Ruido	NO	Aguas	NO	Otro	NO
Observación:	Los sitios de interés presentes en la zona son: CDI Semillas de Paz, Parroquia Santa Marta, Parque El Manantial. Está ubicado sobre La Carrera 42 A Bis, a 50 mts de la avenida carrera 42 B, a 200 mts de la avenida carrera 54 o avenida ciudad de Cali y a 500 mts de la avenida carrera 46, como vías principales.				

Estado de la conservación	Bueno	Estructura	Tradicional	Estructura reforzada	NO DISPONIBLE
Material construcción	Bloque	Tipo estructura	Porticos:Vigas_Columnas		
Daños por Sismos	No disponibles	Ajustes sismos resistentes	NO	Cubierta	Placa Fácil
Fachada	pañete y pintura	Ancho fachada	3-6 metros	Irregularidad planta	No
Irregularidad altura	No	Tipologia vivienda	Casa Continua	Otro tipologia vivienda	
Año construcción	1996	Edad Inmueble	28 años	Vida útil	100 años
Estado construcción	Usada	%Avance	100		
Licencia construcción	No se aporto				
Observación	Estructura en aparente buen estado de conservación en el momento de la visita, no se observa grietas o fallas a simple vista. La presente tasación no constituye un dictamen estructural, de cimentación o de cualquier otra rama de la ingeniería civil o la arquitectura, por lo tanto, no puede ser utilizado para fines relacionados con esas ramas; ni se asume responsabilidad por vicios ocultos u otras características del inmueble que no puedan ser apreciadas en una visita normal de inspección física.				

INFORMACIÓN DEPENDENCIAS					
Sala	3	Comedor	3	Cocina	Sencilla
Baños Sociales	3	Patio interior	0	Habitaciones	6
Closet	0	Baños privados	0	Estar	1
Bodega	0	Estudio	0	Cuarto servicio	0

Baños servicio	0	Zona ropas	2	Local	0
Balcón	0	Jardin	Si	Zona verde	No
Oficina	0	Ventilación	Bueno	Iluminación	Bueno
Observación	Casa. Consta de: sala: 3, Comedor: 3, Cocina: Sencilla, Baño social: 3, Habitaciones: 6, Estar: 1, Zona ropas: 2, Jardín: Si, Ventilación: Bueno, Iluminación: Bueno				

	Sala	Comedor	Cocina	Baño	Piso	Techo	Muro	Carpintería
Calidad	Normal	Normal	Normal	Normal	Normal	Normal	Normal	Normal
Estado	Bueno.	Bueno.	Bueno.	Bueno.	Bueno.	Bueno.	Bueno.	Bueno.
Observación	El inmueble en su primer nivel cuenta con una unidad habitacional, con acabados en pisos en cerámica, muros estucados y pintados, techos en pintura, baño enchapados en cerámica en pisos y muros, cocina sencilla. En segundo nivel cuenta con dos unidades habitacionales, una de ellas en obra gris, la otra cuenta con acabados en pisos en cerámica, muros estucados y pintados, techos en pintura, baño enchapados en cerámica en pisos y muros, cocina sencilla.							

Dirección: KR 42 A BIS # 56 - 43 | EL MORICHAL | Cali | Valle del Cauca

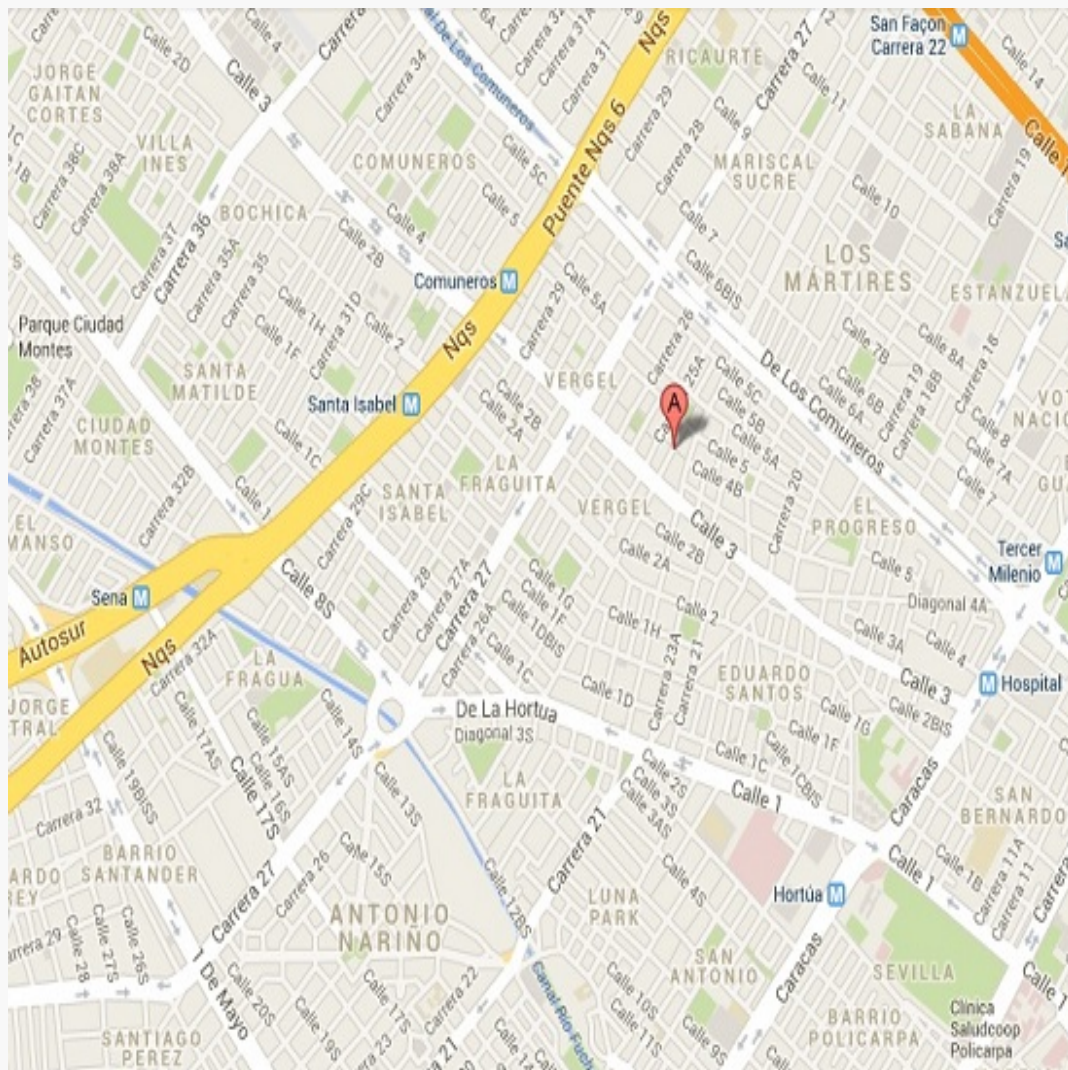

LATITUD

MAGNA SIRGAS: 3.3996061117189798
GEOGRAFICAS : 3° 23' 58.581''

LONGITUD

MAGNA SIRGAS: -76.50189403648753
GEOGRAFICAS : 76° 30' 6.8178''

#	DIRECCION	VALOR VENTA	NEG	VALOR DEPURADO	TELEFONO	TERRENO M2	TAMANO CONSTRUCCI ON M2	VALOR CONSTRUCCION M2	VALOR CONSTRUCCION
1	CL 55 B 42 B EL MORICHAL	\$230,000,000	0.95	\$218,500,000	3127804012	63	130	\$1,350,000	\$175,500,000
2	CL 56 D 42 C2 EL MORICHAL	\$297,000,000	0.95	\$282,150,000	3167846728	63	200	\$1,200,000	\$240,000,000
3	CL 56 42 EL MORICHAL	\$280,000,000	0.95	\$266,000,000	3212403317	75	200	\$1,100,000	\$220,000,000
4	CL 56 42 C1 EL MORICHAL	\$210,000,000	0.95	\$199,500,000	3107288753	65	150	\$1,050,000	\$157,500,000
Del inmueble						75	119		

#	TOTAL SIN CONSTRUCCION	TERRENO M2	FACTOR TAMANO	FACTOR UBICACION	FACTOR HOMOLOGADO	RESULTADOS
1	\$43,000,000	\$682,540	1.0	1.0	1.00	\$682,540
2	\$42,150,000	\$669,048	1.0	1.0	1.00	\$669,048
3	\$46,000,000	\$613,333	1.0	1.0	1.00	\$613,333
4	\$42,000,000	\$646,154	1.0	1.0	1.00	\$646,154
					PROMEDIO	\$652,768.62
					DESV. STANDAR	\$30,277.71
					COEF. VARIACION	4.64%

TERRENO	ADOPTADOM2	\$650,000.00	AREA	75	TOTAL	\$48,750,000.00
CONSTRUCCION	ADOPTADOM2	\$1,200,000.00	AREA	119	TOTAL	\$142,800,000.00
VALOR TOTAL	\$191,550,000.00					

Observaciones:

La propiedad inmueble valorada en el presente informe corresponde a una Casa unifamiliar ubicada en el área de actividad Residencial Predominante en el Barrio El Morichal, en la comuna 15 de la ciudad de Cali, Valle del Cauca, con nomenclatura en documentos aportados, KR 42 A BIS # 56 - 43. El inmueble cuenta con dos (2) niveles y tres unidades habitacionales, una en el nivel 1 y las otras en nivel 2, distribuido así primer nivel: 3 Alcobas, sala, comedor, cocina, 1 baño social con ducha, zona de ropas y estar. En buen estado de conservación terminado en obra blanca. Segundo nivel unidad habitacional 2: 2 alcobas, sala, comedor, cocina, 1 baño social con ducha y zona de ropas. En buen estado de conservación en obra blanca. Unidad habitacional 3: Sala comedor, 1 Alcoba, 1 baño social con ducha y cocina. En regular estado de conservación en obra gris. Es un inmueble usado en buen estado de conservación, está ubicado medianero a su manzana, el estrato socioeconómico para este bien inmueble es 2, cuenta con todos los servicios públicos con sus medidores correspondientes, los cuales no son independientes. El inmueble tiene un área de lote de 75,00 m² registrada en certificado de tradición, no se aportó licencia, en portal Registro Catastral existe un registro de 75,00 m², en escritura se registra lo del certificado, se procede a liquidar lo registrado en títulos, en campo se midió un área construida total en 2 niveles de 122,00 m², en primer nivel de 63,00 m² de casa y 12,00 m² de área libre cubierta de antejardín, en segundo nivel un área de 59,00 m², medidas aproximadas y que no deben considerarse un

levantamiento arquitectónico, en títulos aportados se enuncia una casa de habitación sin determinar su área, medidas corroboradas en visita y según consta en los documentos suministrados.

Enlaces:

1.-<https://www.somosbrokers.com/property-detail-page/?code=16094>

2.-<https://www.fincaraiz.com.co/casa-en-venta-cali-morichal-de-comfandi/7643994>

3.-<https://www.somosbrokers.com/property-detail-page/?code=15879>

4.-<http://sellhouseinmobiliaria.com/inmuebles/casa-en-venta-en-morichal-de-comfandi/4772/2757515>

Plano

Primer Nivel

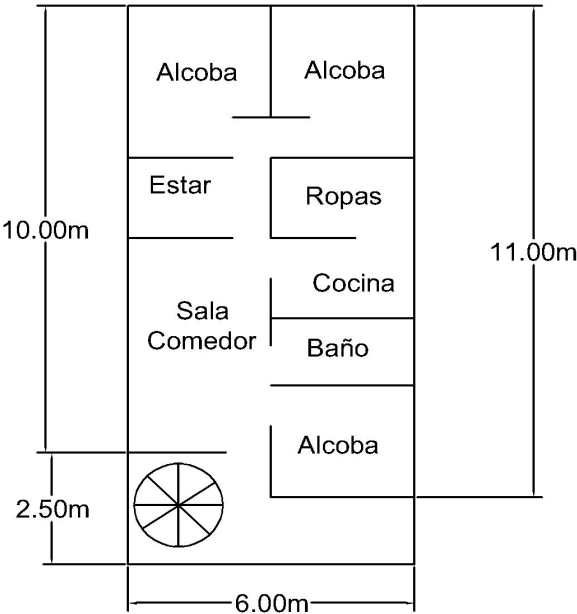

Segundo Nivel



Foto Selfie



Vía frente al inmueble

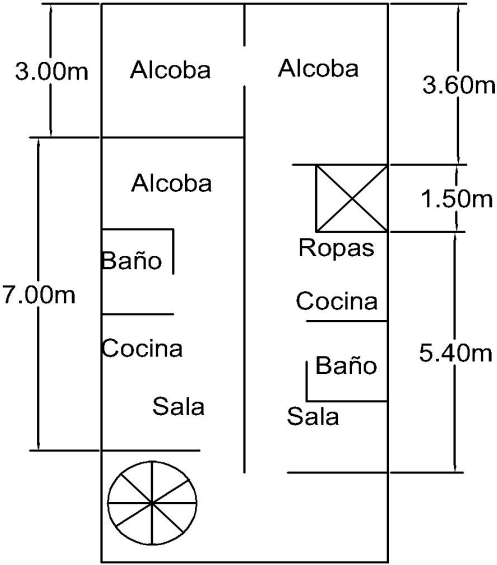

Entorno



Contador de Energia



Contador de Agua



Contador de Gas



Fachada del Inmueble



Nomenclatura

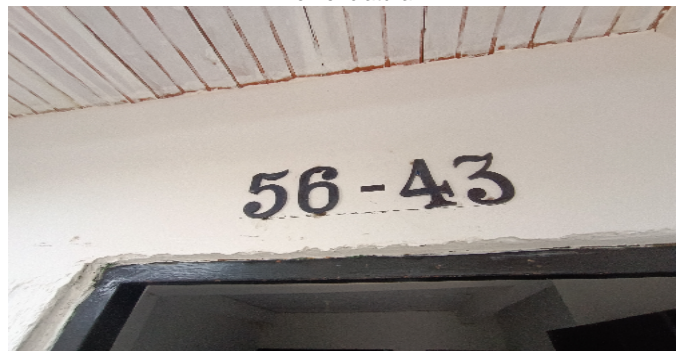

Sala Comedor



Sala Comedor



Sala Comedor



Sala Comedor



Sala Comedor



Sala Comedor



Cocina



Cocina



Cocina



Zona de Ropas



Zona de Ropas



Escalera del inmueble



Hall o Estar de Habitaciones



Hall o Estar de Habitaciones



Hab. 1 o Habitación Principal



Habitación 2



Habitación 3



Habitación 4



Habitación 5



Habitación 6



Baño Social 1



Baño Social 2



Baño Social 3





VOCABULARIO: PRECIO: Es un término que se utiliza para la cuantía que se solicita, ofrece o paga por un bien o servicio. El precio de venta es un hecho histórico. **COSTO:** es el precio pagado por los bienes y servicios o la cantidad exigida para crear o producir el bien o el servicio. **MERCADO:** un mercado es el entorno en el que se comercializan bienes y servicios entre compradores y vendedores a través de un mecanismo de precios. --- **AVALÚO:** Es el estudio o proceso mediante el cual se estima y documenta el valor de un bien o bien inmueble, servicio, actividad, cosa u objeto, de acuerdo a la apreciación personal expresada por un profesional que cuenta con los conocimientos técnicos, aplique normas y procedimientos generalmente aceptados en esta especialidad. --- **VALOR COMERCIAL:** Es el precio más probable en que se podría comercializar un bien, en las circunstancias prevalecientes a la fecha del avalúo, en un plazo razonable de exposición, en una transacción llevada a cabo entre un oferente y un demandante libre de presiones, bien informados.

ABREVIACIONES: Apartamento: APTO ó AP --- TORRE: TO --- LOTE: LO --- CASA: CS o CA --- AVENIDA: AV --- CALLE: CL --- CARRERA: CRA ó KR--- Diagonal: Diag. --- Conjunto: CJ --- Edificio: ED --- Residencial: Res --- Etapa: ET --- SIN Estrato: SE---Matrícula inmobiliaria: M.I.--- Certificado de libertad y tradición: CLT---- SIN INFORMACIÓN: S/I

----- **METODOLOGÍA:** Para la determinación del valor comercial del inmueble objeto de avalúo, de acuerdo con lo establecido en el **Decreto 1420 del 24 de julio de 1998** y su correspondiente resolución reglamentaria **Resolución 620 del 23 de septiembre de 2008** expedida por el Instituto Geográfico Agustín Codazzi, por la cual se establecen los procedimientos para los avalúos ordenados dentro del marco de la **Ley 388 de 1997**:

1. Método de comparación o de mercado: Es la técnica valuatoria que busca establecer el valor comercial del bien, a partir del estudio de las ofertas o transacciones recientes, de bienes semejantes y comparables al del objeto de avalúo. Tales ofertas o transacciones deberán ser clasificadas, analizadas e interpretadas para llegar a la estimación del valor comercial.

2. Método de capitalización de rentas o ingresos: Es la técnica valuatoria que busca establecer el valor comercial de un bien, a partir de las rentas o ingresos que se puedan obtener del mismo bien, o inmuebles semejantes y comparables por sus características físicas, de uso y ubicación, trayendo a valor presente la suma de los probables ingresos o rentas generadas en la vida remanente del bien objeto de avalúo, con una tasa de capitalización o interés.

3. Método de costo de reposición: Es el que busca establecer el valor comercial del bien objeto de avalúo a partir de estimar el costo total de la construcción a precios de hoy, un bien semejante al del objeto de avalúo, y restarle la depreciación acumulada. Para la depreciación de las construcciones se deben emplear modelos continuos y no los discontinuos o en escalera. Deberá adoptarse un sistema que tenga en cuenta la edad y el estado de conservación, tal como lo establece Fitto y Corvini.

4-) Método o técnica Residual: Es el que busca establecer el valor comercial del bien, normalmente para el terreno, a partir de estimar el monto total de las ventas de un proyecto de construcción, acorde con la reglamentación urbanística vigente y de conformidad con el mercado del bien final vendible, en el terreno objeto de avalúo. Este método (técnica) debe desarrollarse bajo el principio de mayor y mejor uso.

El valuador confirma que: el informe de valuación es confidencial para las partes, hacia quien está dirigido o sus asesores profesionales, para el propósito específico del encargo; no se acepta ninguna responsabilidad ante ninguna tercera parte, y el valuador no acepta ninguna responsabilidad por la utilización inadecuada del informe. Se prohíbe la publicación del informe en todo o en parte, o cualquier referencia al mismo, o a las cifras de valuación contenidas en él, o los nombres y afiliación profesional de los valuadores, sin el consentimiento escrito del Valuador. ---- **El profesional que firma** declara que no tiene hoy, ni espera tener en el futuro, interés en la propiedad valorada; ni participación en los usos que se hagan del avalúo, ni con las personas que participen en la operación. Ha inspeccionado el inmueble personalmente y/o su equipo de trabajo con RAA vigente, y la información es la observada; los inconvenientes y limitaciones que pueda tener el bien y su

vecindario, están mencionados. Además, se mantendrá un nivel de confidencialidad, acorde a las exigencias de **Los Rosales Constructora Inmobiliaria S.A.S.** ---No es responsabilidad del valuador, el uso de este informe, para un fin distinto al que fue solicitado. --- **La valuación se llevó a cabo conforme a un código de ética** y normas de conducta. El Valuador ha cumplido los requisitos de formación de su profesión. Se adjunta el registro RAA de evaluador en el presente informe. Las descripciones de hechos presentadas en el informe son correctas hasta donde el Valuador alcanza a conocer. Los análisis y resultados solamente se ven restringidos por las hipótesis y condiciones restrictivas que se describen en el informe.

La compañía valuadora así como el valuador no serán responsables de la veracidad de la información urbanística que afecte o haya afectado el inmueble objeto del predio en el momento de la realización del avalúo. El evaluador deberá dejar consignadas las inconsistencias que observe. --- **La compañía valuadora** así como el valuador no serán responsables de la veracidad de la información y ubicación del bien, informada por el solicitante; los antecedentes de propiedad asentados en el presente Avalúo es la contenida en la documentación oficial proporcionada por el solicitante del propio Avalúo y/o propietario del bien a valorar y/o entidad pública o privada solicitante del avalúo, la cual asumimos como correcta y se recibe de buena fe. Entre ella, podemos mencionar la escritura de propiedad o propiedad horizontal, certificado de libertad y tradición, entre otros. --- **El presente Avalúo es de USO exclusivo del(os) solicitante(s)** para el destino o propósito expresado en el mismo, por lo que no podrá ser utilizado para fines distintos. --- **La presente tasación no constituye un dictamen estructural, de cimentación, de hidrología, de suelos, de sismología,** o de cualquier otra rama de la ingeniería civil o la arquitectura, por lo tanto, no puede ser utilizado para fines relacionados con esas ramas ni se asume responsabilidad por vicios ocultos u otras características del inmueble que no puedan ser apreciadas en una visita normal de inspección física para efectos de tasación. Incluso cuando se aprecien algunas características que puedan constituir anomalías con respecto al estado de conservación normal -**según la vida útil consumida** de un inmueble o a su estructura, el valuador no asume mayor responsabilidad que así indicarlo cuando son detectadas, ya que aunque se presenten estados de conservación malos o ruinosos, es obligación del perito realizar la tasación según los criterios y normas vigentes y aplicables según el propósito del mismo. -- **No se han tenido** en cuenta en la elaboración del presente informe, posibles contingencias o afectaciones de orden jurídico, tales como: Titulación, Modos de Adquisición de Dominio, limitaciones de dominio, Contratos de Tenencia, Demandas Pendientes y en general cualquier asunto de carácter legal. El valor asignado se entiende como valor presente del inmueble tal y como se encontraba al momento de efectuar la visita de inspección. **Por tales motivos, el presente avalúo, no representa en ninguno de los casos un estudio de títulos.** --- Los valores comerciales asignados a los inmuebles, tienen que ver directamente con el área determinada en los documentos públicos suministrados por el interesado y/o áreas susceptibles de legalizar de acuerdo a la normatividad aplicable. --**Vigencia del avalúo: decretos 1420/1998 y 422/2000**, expedidos por el Ministerio de Hacienda y Crédito Público y ministerio de Desarrollo Económico, el presente avalúo tiene una **vigencia de un año**, contado desde la fecha expedición, siempre y cuando las condiciones físicas, intrínsecas, extrínsecas y normativas del inmueble valuado, no sufran cambios significativos, así como tampoco se presenten variaciones representativas del mercado inmobiliario comparable. Por otra parte, el **Decreto 145/2000**, "por medio del cual se establecen las condiciones de los créditos de vivienda individual a largo plazo, el avalúo practicado para tal fin, debe encontrarse dentro de los **seis (6) meses** anteriores al otorgamiento del crédito" --- **FAVORABILIDAD:** La finalidad de un proceso valuatorio, es dar valor, por tal motivo cuando se da un concepto de favorabilidad, este está sujeto al cumplimiento de las políticas exigidas por la entidad a la que se le está dirigiendo el avalúo, la cual establece los requisitos para dar un concepto, de acuerdo a los requerimientos internos de dicha entidad. La favorabilidad es un concepto independiente al valor del avalúo, el cual no se afecta por dicho concepto. NO es responsabilidad del perito y/o de Los Rosales dicho concepto, el cual se aporta de buena fe, es responsabilidad de a quien se dirige el avalúo verificar de acuerdo a sus políticas.

FINAL DEL INFORME AVALÚO LRCAJA-1130597861



PIN de Validación: b03a0a74



<https://www.raa.org.co>



Corporación Colombiana Autorreguladora de Avaluadores ANAV

NIT: 900870027-5

Entidad Reconocida de Autorregulación mediante la Resolución 26408 del 19 de Abril de 2018 de la Superintendencia de Industria y Comercio

El señor(a) FRANCISCO JAVIER BALAGUERA ORJUELA, identificado(a) con la Cédula de ciudadanía No. 10 10 163646, se encuentra inscrito(a) en el Registro Abierto de Avaluadores, desde el 11 de Mayo de 2018 y se le ha asignado el número de avaluador AVAL- 10 10 163646.

Al momento de expedición de este certificado el registro del señor(a) FRANCISCO JAVIER BALAGUERA ORJUELA se encuentra inscrito en las siguientes categorías y alcances:

Categoría 1 Inmuebles Urbanos

Alcance

- Casas, apartamentos, edificios, oficinas, locales comerciales, terrenos y bodegas situados total o parcialmente en áreas urbanas, lotes no clasificados en la estructura ecológica principal, lotes en suelo de expansión con plan parcial adoptado.

Fecha de inscripción
11 Mayo 2018

Regimen
Régimen Académico

Categoría 2 Inmuebles Rurales

Alcance

- Terrenos rurales con o sin construcciones, como viviendas, edificios, establos, galpones, cercas, sistemas de riego, drenaje, vías, adecuación de suelos, pozos, cultivos, plantaciones, lotes en suelo de expansión sin plan parcial adoptado, lotes para el aprovechamiento agropecuario y demás infraestructura de explotación situados totalmente en áreas rurales.

Fecha de inscripción
11 Mayo 2018

Regimen
Régimen Académico

Categoría 3 Recursos Naturales y Suelos de Protección

Alcance

- Bienes ambientales, minas, yacimientos y explotaciones minerales. Lotes incluidos en la estructura ecológica principal, lotes definidos o contemplados en el Código de recursos Naturales Renovables y daños ambientales.

Fecha de inscripción
11 Mayo 2018

Regimen
Régimen Académico

Página 1 de 4



PIN de Validación: b03a0a74



Categoría 4 Obras de Infraestructura

Alcance

- Estructuras especiales para proceso, acueductos y conducciones, presas, muelles, demás construcciones civiles de infraestructura similar.

Fecha de inscripción
28 Jul 2023

Régimen
Régimen Académico

Categoría 5 Edificación, conservación Arqueológica y Monumentos Históricos

Alcance

- Edificaciones de conservación arquitectónica y monumentos históricos.

Fecha de inscripción
28 Jul 2023

Régimen
Régimen Académico

Categoría 6 Inmuebles Especiales

Alcance

- Incluye centros comerciales, hoteles, colegios, hospitales, clínicas y avance de obras. Incluye todos los inmuebles que no se clasifiquen dentro de los numerales anteriores.

Fecha de inscripción
11 Mayo 2018

Régimen
Régimen Académico

Categoría 7 Maquinaria Fija, Equipos y Maquinaria Móvil

Alcance

- Equipos eléctricos y mecánicos de uso en la industria, motores, subestaciones de planta, tableros eléctricos, equipos de generación, subestaciones de transmisión de distribución, equipos e infraestructura de transmisión y distribución, maquinaria de construcción, movimiento de tierra, y maquinaria para producción y proceso.

Fecha de inscripción
28 Jul 2023

Régimen
Régimen Académico

Categoría 13 Intangibles Especiales

Alcance



PIN de Validación: b03a0a74

<https://www.raa.org.co>

- Daño emergente, lucro cesante, daño moral, servidumbres, derechos herenciales y litigiosos y demás derechos de indemnización o cálculos compensatorios y cualquier otro derecho no contemplado en las clases anteriores.

Fecha de inscripción
11 Mayo 2018Regimen
Régimen AcadémicoLos datos de **AVALUO** del Avaluador son:

Ciudad: CALI, VALLE DEL CAUCA

Dirección: CARRERA 90 N°45-198 APTO 502 TORRE B CALI VALLE DEL CAUCA

Teléfono: 3204 188428

Correo Electrónico: franjabalor@hotmail.com

Títulos Académicos, Certificados de Aptitud Ocupacional y otros programas de formación:

Ingeniero Catastral y Geodesta - Universidad Distrital Francisco José de Caldas.

TRASLADOS DE ERA

ERA Origen	ERA Destino	Fecha traslado
Corporación Autorreguladora Nacional de Avaluadores - ANA	Corporación Colombiana Autorreguladora de Avaluadores ANAV	12 Mayo 2022

Que revisados los archivos de antecedentes de procesos disciplinarios de la ERA Corporación Colombiana Autorreguladora de Avaluadores ANAV; no aparece sanción disciplinaria alguna contra el(la) señor(a) FRANCISCO JAVIER BALAGUERA ORJUELA, identificado(a) con Cédula de ciudadanía No. 1010163646

El(la) señor(a) FRANCISCO JAVIER BALAGUERA ORJUELA se encuentra al día con el pago sus derechos de registro, así como con la cuota de autorregulación con Corporación Colombiana Autorreguladora de Avaluadores ANAV.

Con el fin de que el destinatario pueda verificar este certificado se le asignó el siguiente código de QR, y puede escanearlo con un dispositivo móvil u otro dispositivo lector con acceso a internet, descargando previamente una aplicación de digitalización de código QR que son gratuitas. La verificación también puede efectuarse ingresando el PIN directamente en la página de RAA <http://www.raa.org.co>. Cualquier inconsistencia entre la información acá contenida y la que reporte la verificación con el código de debe ser inmediatamente reportada a Corporación Colombiana Autorreguladora de Avaluadores ANAV.



PIN de Validación: b09a0a74



PIN DE VALIDACIÓN

b09a0a74

El presente certificado se expide en la República de Colombia de conformidad con la información que reposa en el Registro Abierto de Avaluadores RAA., a los días (10) días del mes de Junio del 2024 y tiene vigencia de 30 días calendario, contados a partir de la fecha de expedición.

RAA AVALUO: LRCAJA-1130597861 M.I.: 370-436562



Firma:
Antonio Heriberto Salcedo Pizarro
Representante Legal