



QR validez del avalúo



AVALÚOS - CONSTRUCTORA - INTERVENTORIA
Informe de Valuación de un Inmueble de uso Vivienda Urbano

Fecha del avalúo		Fecha de visita	04/07/2024
Dirigido a	Caja Promotora de Vivienda Militar y de Policía		
Dirección	CARRERA 7 ESTE #21-85 APARTAMENTO 1204 TORRE 3 CONJUNTO RESIDENCIAL LIMA - PH__PARQUEADERO 90		
Barrio	El charquito		
Ciudad	Madrid		
Departamento	Cundinamarca		
Propietario	FIDUCIARIA BOGOTA S,A, VOCERA DELL PATRIMONIO AUTONOMO DENOMINADO FIDEICOMISO LIMA FIDUBOGOTA		

MIEMBROS DE LA LONJA DE BOGOTÁ-Oficina: CI 151 #18A-34 OF. 505 Bogotá; PBX: 6019159007 Ext. 101
Página web: www.losrosales.com Email: avaluos@losrosales.com
Bogotá D.C.-COLOMBIA



AVALÚOS - CONSTRUCTORA - INTERVENTORIA

Bogotá D.C.,

Señor(es):

Caja Promotora de Vivienda Militar y de Policía

Avalúo solicitado por: JOSÉ LUIS CORRALES ARDILA

Ciudad

Apreciado(s) Señor(es)

Atendiendo su amable solicitud, adjunto a la presente le estamos enviando el informe de Valuación correspondiente al Valor de Mercado del bien inmueble de propiedad de **FIDUCIARIA BOGOTA S.A, VOCERA DELL PATRIMONIO AUTONOMO DENOMINADO FIDEICOMISO LIMA FIDUBOGOTA** ubicado en la CARRERA 7 ESTE #21-85 APARTAMENTO 1204 TORRE 3 CONJUNTO RESIDENCIAL LIMA - PH__PARQUEADERO 90 El charquito, de la ciudad de Madrid.

Para la determinación del valor comercial del inmueble objeto de avalúo, de acuerdo con lo establecido en el Decreto 1420 del 24 de julio de 1998 y su correspondiente resolución reglamentaria Resolución 620 del 23 de septiembre de 2008 expedida por el Instituto Geográfico Agustín Codazzi, por la cual se establecen los procedimientos para los avalúos ordenados dentro del marco de la Ley 388 de 1997.

Según los criterios analizados, nuestro Avalúo arrojó un valor de \$195,000,001.60 pesos m/cte (Ciento noventa y cinco millones uno).

Atentamente,

Los Rosales Constructora Inmobiliaria S.A.S.

MIEMBROS DE LA LONJA DE BOGOTÁ-Oficina: Cl 151 #18A-34 OF. 505 Bogotá; PBX: 6019159007 Ext. 101

Página web: www.losrosales.com Email: avaluos@losrosales.com

Bogotá D.C.-COLOMBIA

VALOR COMERCIAL						
Tipo de Área	Descripción	Área	Unidad	Valor unitario	%	Valor total
Area Privada	Area Privada	46.64	M2	\$3,644,940.00	87.18%	\$170,000,001.60
Area Privada	Parqueadero 90	10.35	M2	\$2,415,458.94	12.82%	\$25,000,000.00
TOTALES					100%	\$195,000,001
Valor en letras Ciento noventa y cinco millones uno Pesos Colombianos						

Perito actuante



JONATHAN ROA ROBAYO
RAA Nro: AVAL-1018458776
C.C: 1018458776

VALORES/TIPO DE AREA.			INFORMACIÓN UVR	
	Terreno	Construcción	Valor UVR	1
Integral	0	4,444,457	Valor del avalúo en UVR	195,000,001.00
Proporcional	0	195,000,001	Valor asegurable	195,000,001
% valor proporcional	0	100	Tiempo esperado comercialización	12
Calificación garantía	No Favorable			
Observación calificación	El inmueble es NO FAVORABLE para Caja Promotora de Vivienda Militar y de Policía Modelo 8-14. Limitaciones al dominio: anotación 1, del certificado de tradición suministrado, se recomienda levantar antes de cualquier negociación. NOTA 2: no cuenta con contador de energía instalado, PARA SUBSANAR: Debe instalar contadores o aportar carta de disponibilidad del servicio o solicitar carta de compromiso del constructor para la instalación. Guía vivienda modelo 14-8 ART. 6.1.4. Políticas internas para la aceptación de inmuebles- guion 8; y 6.2. Criterios Generales guion 3.			
Observación	General: Se trata de un APARTAMENTO localizado en el conjunto residencial Lima con dirección: CARRERA 7 ESTE #21-85 del barrio El charquito en el municipio de MADRID. El conjunto residencial está finalizando su construcción; por consiguiente, las zonas sociales no se han entregado y nadie vive en él. El apartamento cuenta con un espacio para baño en la habitación principal. Cuenta con servicios públicos (agua y gas), contadores instalados y funcionales. El contador de energía no ha sido instalado; sin embargo, cuenta con las acometidas y el servicio de energía. Jurídica: La presente tasación no constituye un estudio de títulos, ni se asume responsabilidad por vicios ocultos u otras características del inmueble. Limitaciones al dominio: anotación 1, del certificado de tradición suministrado, se recomienda levantar antes			

de cualquier negociación.

Garaje: Parqueadero privado ubicado en una torre de parqueaderos del conjunto residencial.

Entorno: El sector donde se ubica el inmueble objeto de avalúo se caracteriza por una actividad residencial agradable, con buenos equipamientos urbanos y no se observan impactos ambientales negativos.

Propiedad horizontal: Escritura: 092, Fecha escritura: 08/02/2024, Notaría escritura: 71, Ciudad escritura: Bogotá D.C, Administración: 0, Total unidades: 624, Ubicación: Apartamento Exterior , Nro. Pisos: 12, Portería: Si, Horario vigilancia: 24 horas, Tanque: Si, Zonas verdes: Si, Bomba eyectora: Si, Gimnasio: Si, Biciclétero: Si, Garaje visitante: Si, Planta eléctrica: Si, Nro. Sótanos: 1, Ascensores: Si, Nro. Ascensores: 14

Dependencia: Apartamento. Consta de: sala: 1, Comedor: 1, Cocina: Sencilla, Baño social: 1, Habitaciones: 2, Zona ropas: 1, Ventilación: Bueno, Iluminación: Bueno

Acabados: El apartamento se encuentra en obra gris, cuenta con cocina sencilla y baño social con acabados en la ducha.

Código	LRCAJA-1019084625	Propósito	Modelo 8-14	Tipo avalúo	valor comercial
Datos del dirigido a:					
Dirigido A	Caja Promotora de Vivienda Militar y de Policía				
Tipo identificación	NIT.	Documento	NIT 860021967-7	Email	
Datos del solicitante:					
Solicitante	JOSÉ LUIS CORRALES ARDILA				
Tipo identificación	C.C.	Documento	1019084625	Teléfono	3112647661
Email	jose.corralesa@correo.policia.gov.co				
Datos del propietario:					
Propietario	FIDUCIARIA BOGOTA S,A, VOCERA DELL PATRIMONIO AUTONOMO DENOMINADO FIDEICOMISO LIMA FIDUBOGOTA				
Tipo identificación	NIT.	Documento	8300558977	Ocupante	Desocupado
Datos del inmueble objeto de avalúo:					
Dirección	CARRERA 7 ESTE #21-85 APARTAMENTO 1204 TORRE 3 CONJUNTO RESIDENCIAL LIMA - PH__PARQUEADERO 90				
Conjunto	CONJUNTO RESIDENCIAL LIMA - PH				
Ciudad	Madrid	Departamento	Cundinamarca	Estrato	3
Sector	Urbano	Barrio	El charquito	Ubicación	Construcción
Tipo Inmueble	Apartamento	Tipo subsidio	No VIS	Sometido a PH	Si
Observación	Se trata de un APARTAMENTO localizado en el conjunto residencial Lima con dirección: CARRERA 7 ESTE #21-85 del barrio El charquito en el municipio de MADRID. El conjunto residencial está finalizando su construcción; por consiguiente, las zonas sociales no se han entregado y nadie vive en él. El apartamento cuenta con un espacio para baño en la habitación principal. Cuenta con servicios públicos (agua y gas), contadores instalados y funcionales. El contador de energía no ha sido instalado; sin embargo, cuenta con las acometidas y el servicio de energía.				

Uso actual	Vivienda	Piso inmueble	1204																										
Clase inmueble	Multifamiliar	Otro	N/A	Método evaluación	MERCADO																								
Justificación de Metodología	Para la determinación del valor comercial del inmueble objeto de avalúo, de acuerdo con lo establecido en el Decreto 1420 del 24 de julio de 1998 y su correspondiente resolución reglamentaria Resolución 620 del 23 de septiembre de 2008 expedida por el Instituto Geográfico Agustín Codazzi, por la cual se establecen los procedimientos para los avalúos ordenados dentro del marco de la Ley 388 de 1997 ; se utiliza el siguiente (s) método(s): MÉTODO DE COMPARACIÓN O DE MERCADO: Es la técnica valuatoria que busca establecer el valor comercial del bien, a partir del estudio de las ofertas o transacciones recientes, de bienes semejantes y comparables al del objeto de avalúo. Tales ofertas o transacciones deberán ser clasificadas, analizadas e interpretadas para llegar a la estimación del valor comercial.																												
<table><tr><th>ÁREAS JURÍDICAS</th><th>UND</th><th>VALOR</th></tr><tr><td>AREA CONSTRUIDA</td><td>M2</td><td>52.52</td></tr><tr><td>AREA PRIVADA</td><td>M2</td><td>46.64</td></tr><tr><td>PARQUEADERO 90</td><td>M2</td><td>10.35</td></tr></table>			ÁREAS JURÍDICAS	UND	VALOR	AREA CONSTRUIDA	M2	52.52	AREA PRIVADA	M2	46.64	PARQUEADERO 90	M2	10.35	<table><tr><th>ÁREAS CATASTRAL</th><th>UND</th><th>VALOR</th></tr><tr><td></td><td></td><td></td></tr><tr><td></td><td></td><td></td></tr><tr><td></td><td></td><td></td></tr></table>			ÁREAS CATASTRAL	UND	VALOR									
ÁREAS JURÍDICAS	UND	VALOR																											
AREA CONSTRUIDA	M2	52.52																											
AREA PRIVADA	M2	46.64																											
PARQUEADERO 90	M2	10.35																											
ÁREAS CATASTRAL	UND	VALOR																											
<table><tr><th>ÁREAS MEDIDAS EN VISITA</th><th>UND</th><th>VALOR</th></tr><tr><td>AREA PRIVADA MEDIDA</td><td>M2</td><td>47</td></tr></table>			ÁREAS MEDIDAS EN VISITA	UND	VALOR	AREA PRIVADA MEDIDA	M2	47	<table><tr><th>ÁREAS VALORADAS</th><th>UND</th><th>VALOR</th></tr><tr><td>AREA PRIVADA VALORADA</td><td>M2</td><td>46.64</td></tr><tr><td>PARQUEADERO 90</td><td>M2</td><td>10.35</td></tr></table>			ÁREAS VALORADAS	UND	VALOR	AREA PRIVADA VALORADA	M2	46.64	PARQUEADERO 90	M2	10.35									
ÁREAS MEDIDAS EN VISITA	UND	VALOR																											
AREA PRIVADA MEDIDA	M2	47																											
ÁREAS VALORADAS	UND	VALOR																											
AREA PRIVADA VALORADA	M2	46.64																											
PARQUEADERO 90	M2	10.35																											
Perspectivas de valoración	De acuerdo a las condiciones del sector y a la dinámica de mercado del mismo, se consideran perspectivas de valoración medias																												
Actualidad edificadora	En el sector se observa la construcción de conjuntos similares al conjunto donde se encuentra el predio objeto de avalúo; también se observan algunas casas que no son propiedad horizontal.																												
Comportamiento Oferta y Demanda	Del análisis del segmento del mercado relativo a los inmuebles comparables con el que se valora se deduce que la oferta en la zona es media, y se considera que la demanda es media.																												
Reglamentación urbanística:	Inmueble objeto de avalúo sometido a propiedad horizontal: Escritura 92 del 08-02-2024 NOTARIA SETENTA Y UNO de BOGOTA D.C. Ordenamiento territorial vigente a la fecha del informe: ACUERDO No.017 DE 2006 “POR EL CUAL SE REVISY AJUSTA EL PLAN BÁSICO DE ORDENAMIENTO TERRITORIAL DEL MUNICIPIO DE MADRID”																												

ESCRITURAS

Nro. escritura	Tipo	Fecha	Notaria	Ciudad
0092	EscrituraPH	08/02/2024	71	Bogotá D.C.

MATRÍCULAS

Nro. Matrícula	Fecha	Coeficiente	Cédula catastral	Detalle
50C-2214074	21/06/2024	0.1495%	s/i	APARTAMENTO 1204 TORRE 3

Observación

La presente tasación no constituye un estudio de títulos, ni se asume responsabilidad por vicios ocultos u otras características del inmueble.
Limitaciones al dominio: anotación 1, del certificado de tradición suministrado, se recomienda levantar antes de cualquier negociación.

INFORMACIÓN GARAJES

Número	Tipo	Matrícula	Area(mts 2)	Unidad	Capacida d	Forma	Cubierto	Servidum bre	Total Garajes
90	Privado	50C-2214644	10.35	Mt2	Sencillo	Lineal	Si	0	1

Observación

Parqueadero privado ubicado en una torre de parqueaderos del conjunto residencial.

SERVICIOS PÚBLICOS

	Sector	Inmueble
Energía	SI	SI
Acueducto	SI	SI
Alcantarillado	SI	SI
Gas	SI	SI

AMOBLAMIENTO URBANO

	Sector
Alumbrado	SI
Arborizacion	SI
Alamedas	SI
Ciclo rutas	SI

CARACTERISTICAS

Uso predominante	Residencial	Área de actividad	Residencial.	Demanda / Interés	Media
Estrato	3	Barrio legal	Si	Topografia	Plana
Transporte	Bueno	Condiciones de salubridad	Bueno		
EQUIPAMIENTO			VIAS, ANDENES Y SARDINELES		
	Nivel	Nivel Distancia		Sector	Conservación
Zonas recreativas	Bueno	100-200	Andenes	SI	Bueno
Áreas verdes	Bueno	100-200	Sardineles	SI	Bueno
Estacionamiento	Bueno	100-200	Vías pavimentadas	SI	Bueno
Asistencial	Bueno	400-500	Tipo de vía	Vehicular	
Escolar	Bueno	100-200			
Comercial	Bueno	100-200			
IMPACTO AMBIENTAL					
Aire	NO	Basura	NO	Inseguridad	NO
Ruido	NO	Aguas	NO	Otro	NO
Observación:	El sector donde se ubica el inmueble objeto de avalúo se caracteriza por una actividad residencial agradable, con buenos equipamientos urbanos y no se observan impactos ambientales negativos.				

Escritura de Propiedad Horizontal	092		Fecha escritura	08/02/2024	
Notaria escritura	71		Ciudad escritura	Bogotá D.C	
Valor administración	0	Total unidades	624	Terraza comunal	No
Ubicación	Apartamento Exterior	# Pisos edificio	12	Porteria	Si
Horario vigilancia	24 horas	Tanque	Si	Cancha	No

Zonas verdes	Si	Shut	No	Citófono	No
Aire acondicionado	No	Teatrino	No	Sauna	No
Club	No	Bomba eyectora	Si	Gimnasio	Si
Bicicletero	Si	Garaje visitante	Si	Golfito	No
Calefacción	No	Planta eléctrica	Si	Jardín infantil	No
Piscinas	No	Ascensores	Si	#Ascensores	14
#Sotanos	1				
Observación	Escritura: 092, Fecha escritura: 08/02/2024, Notaría escritura: 71, Ciudad escritura: Bogotá D.C, Administración: 0, Total unidades: 624, Ubicación: Apartamento Exterior , Nro. Pisos: 12, Portería: Si, Horario vigilancia: 24 horas, Tanque: Si, Zonas verdes: Si, Bomba eyectora: Si, Gimnasio: Si, Biciclétro: Si, Garaje visitante: Si, Planta eléctrica: Si, Nro. Sótanos: 1, Ascensores: Si, Nro. Ascensores: 14				

Estado de la conservación	Bueno	Estructura	Tradicional	Estructura reforzada	SI
Material construcción	Bloque	Tipo estructura	sistema dual o combinado		
Daños por Sismos	NO	Ajustes sismos resistentes	SI	Cubierta	teja de fibrocemento
Fachada	ladrillo a la vista	Ancho fachada	Mayor 9 metros	Irregularidad planta	No
Irregularidad altura	No	Tipología vivienda	Edificio en Altura - Piso en Manzana	Otro tipología vivienda	N/A
Año construcción	2024	Edad Inmueble	0 años	Vida útil	100 años
Estado construcción	Nueva	%Avance	90%		
Licencia construcción	S/I				
Observación	Estructura en aparente buen estado de conservación en el momento de la visita, no se observa grietas o fallas a simple vista. La presente tasación no constituye un dictamen estructural, de cimentación o de cualquier otra rama de la ingeniería civil o la arquitectura, por lo tanto, no puede ser utilizado para fines relacionados con esas ramas; ni se asume responsabilidad por vicios ocultos u otras características del inmueble que no puedan ser apreciadas en una visita normal de inspección física.				

INFORMACIÓN DEPENDENCIAS					
Sala	1	Comedor	1	Cocina	Sencilla
Baños Sociales	1	Patio interior	0	Habitaciones	2
Closet	0	Baños privados	0	Estar	0
Bodega	0	Estudio	0	Cuarto servicio	0

Baños servicio	0	Zona ropas	1	Local	0
Balcón	0	Jardin	No	Zona verde	No
Oficina	0	Ventilación	Bueno	Iluminación	Bueno
Observación	Apartamento. Consta de: sala: 1, Comedor: 1, Cocina: Sencilla, Baño social: 1, Habitaciones: 2, Zona ropas: 1, Ventilación: Bueno, Iluminación: Bueno				

	Sala	Comedor	Cocina	Baño	Piso	Techo	Muro	Carpintería
Calidad	Sin acabado	Sin acabado	Sin acabado	Normal	Sin acabado	Sin acabado	Sin acabado	Sin acabado
Estado	No hay	No hay	No hay	Bueno.	No hay	No hay	No hay	No hay
Observación	El apartamento se encuentra en obra gris, cuenta con cocina sencilla y baño social con acabados en la ducha.							

Dirección: CARRERA 7 ESTE #21-85 APARTAMENTO 1204 TORRE 3 CONJUNTO RESIDENCIAL
LIMA - PH__PARQUEADERO 90 | El charquito | Madrid | Cundinamarca

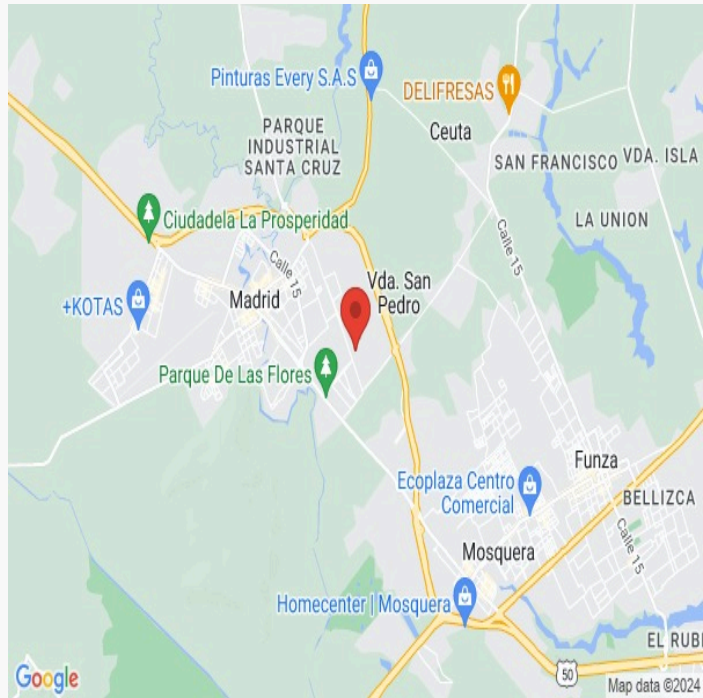

LATITUD

MAGNA SIRGAS: 4.728352
GEOGRAFICAS : 4° 43' 42.0672''

LONGITUD

MAGNA SIRGAS: -74.247482
GEOGRAFICAS : 74° 14' 50.9352''

#	DIRECCION	# PISO	VALOR VENTA	NEG	VALOR DEPURADO	# GARAJE	VALOR UNIDAD GARAJE	# DEPOSITO Y OTROS	VALOR DEPOSITO Y OTROS	VALOR M2	TELEFONO
1	Cjto Lima	1	\$195,000,000	1	\$195,000,000	1	\$25,000,000	0	\$0	\$3,644,939.97	6016340000
2	Cjto Lima	1	\$195,000,000	1	\$195,000,000	1	\$25,000,000	0	\$0	\$3,644,939.97	6016340000
3	Cjto Lima	1	\$195,000,000	1	\$195,000,000	1	\$25,000,000	0	\$0	\$3,644,939.97	6016340000
Del inmueble		1204		.	.	1		0			

#	EDAD	AREA CONSTRUIDA	AREA PRIVADA	FACTOR ACABADOS	FACTOR EDAD	FACTOR PISO	FACTOR TAMANO	FACTOR UBICACION	FACTOR HOMOLOGACION	RESULTADOS
1	0	52	46.64	1.0	1.0	1.0	1.0	1.0	1	\$3,644,939.97
2	0	52	46.64	1.0	1.0	1.0	1.0	1.0	1	\$3,644,939.97
3	0	52	46.64	1.0	1.0	1.0	1.0	1.0	1	\$3,644,939.97
0 años										
									PROMEDIO	\$3,644,939.97
									DESV. STANDAR	\$0.00
									COEF. VARIACION	0.00%

VALOR MÁXIMO	POR Mt2	\$3,644,939.97	TOTAL	\$170,000,000.20
VALOR MÍNIMO	POR Mt2	\$3,644,939.97	TOTAL	\$170,000,000.20
VALOR TOTAL	\$170,000,001.60			

Observaciones:
Se realizó una consulta vía telefónica y en la sala de ventas del proyecto de Amarilo. Los dos asesores comerciales me dieron la misma información sobre los precios de venta de los apartamentos del mismo tipo en el conjunto residencial donde se encuentra el inmueble. Los enlaces no están actualizados en cuanto al valor comercial.

Enlaces:

1-<https://amarilo.com.co/proyecto/lima-hacienda-los-sauces>

2-<https://amarilo.com.co/proyecto/lima-hacienda-los-sauces>

3-<https://amarilo.com.co/proyecto/lima-hacienda-los-sauces>

Plano



Foto Selfie



Vía frente al inmueble

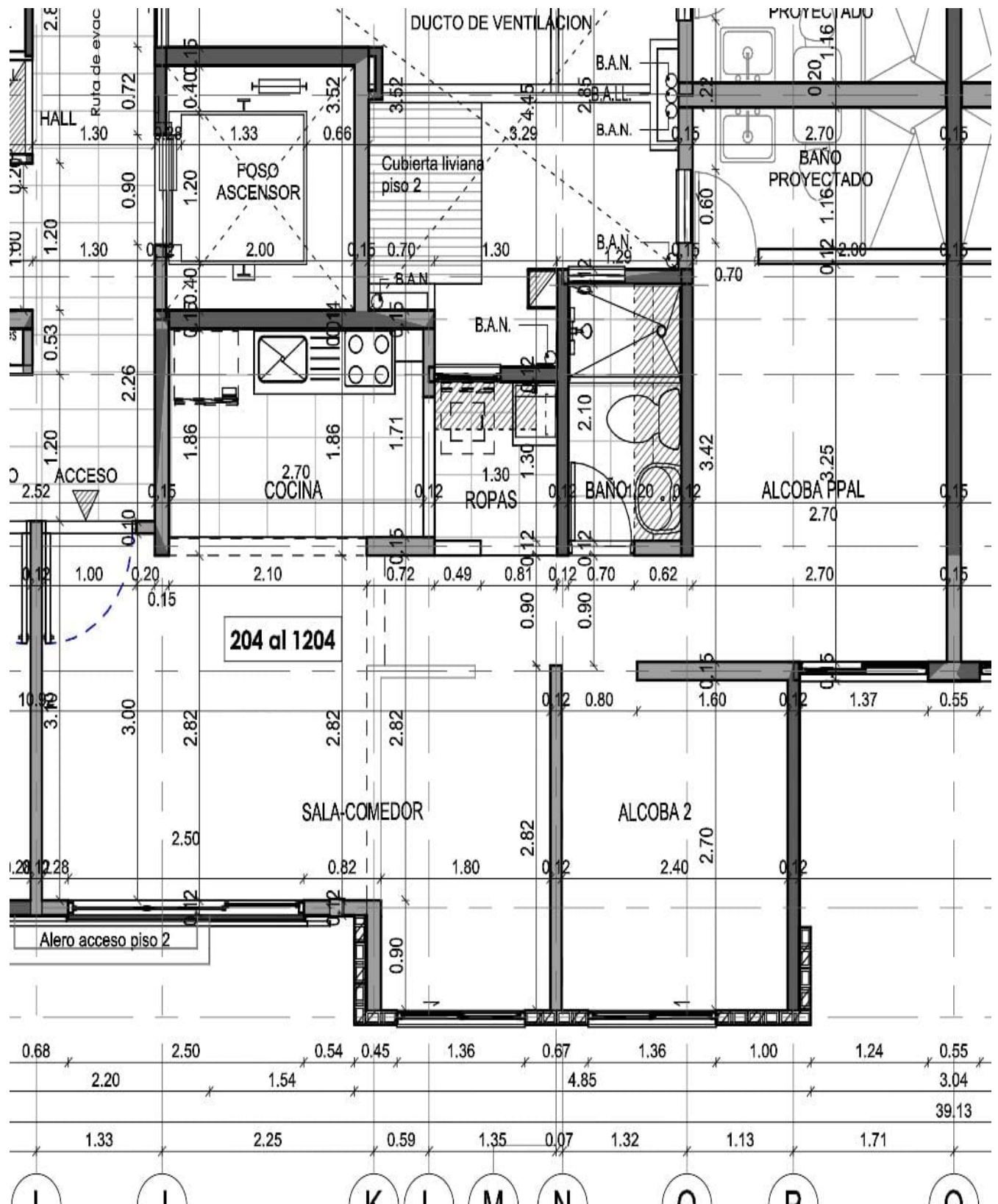

Vía frente al inmueble



Contador de Energia



Contador de Agua



Contador de Gas

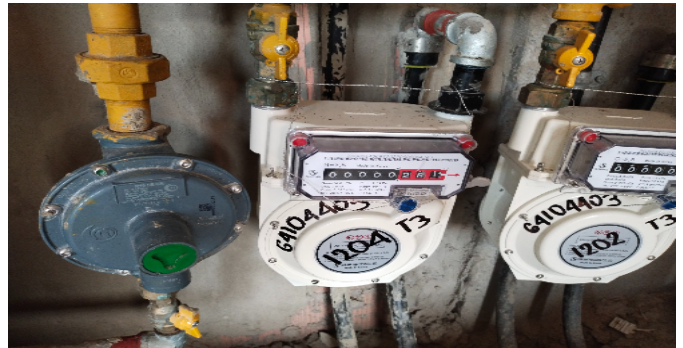

Fachada del Inmueble



Nomenclatura



Nomenclatura



Nomenclatura del Conjunto



Nomenclatura del Conjunto



Nomenclatura del Conjunto



Nomenclatura del Conjunto



Puerta de entrada



Sala Comedor



Sala Comedor



Sala Comedor



Cocina



Zona de Ropas



Hab. 1 o Habitación Principal



Hab. 1 o Habitación Principal



Habitación 2



Baño Social 1



Garaje



Garaje



Ascensor-CJ



Juegos Infantiles-CJ



Otras Zonas Sociales-CJ



Fachada de la torre



Lobby



Fachada de la torre



Entrada a la torre



VOCABULARIO: PRECIO: Es un término que se utiliza para la cuantía que se solicita, ofrece o paga por un bien o servicio. El precio de venta es un hecho histórico. **COSTO:** es el precio pagado por los bienes y servicios o la cantidad exigida para crear o producir el bien o el servicio. **MERCADO:** un mercado es el entorno en el que se comercializan bienes y servicios entre compradores y vendedores a través de un mecanismo de precios. --- **AVALÚO:** Es el estudio o proceso mediante el cual se estima y documenta el valor de un bien o bien inmueble, servicio, actividad, cosa u objeto, de acuerdo a la apreciación personal expresada por un profesional que cuenta con los conocimientos técnicos, aplique normas y procedimientos generalmente aceptados en esta especialidad. --- **VALOR COMERCIAL:** Es el precio más probable en que se podría comercializar un bien, en las circunstancias prevalecientes a la fecha del avalúo, en un plazo razonable de exposición, en una transacción llevada a cabo entre un oferente y un demandante libre de presiones, bien informados.

ABREVIACIONES: Apartamento: APTO ó AP --- TORRE: TO --- LOTE: LO --- CASA: CS o CA --- AVENIDA: AV --- CALLE: CL --- CARRERA: CRA ó KR--- Diagonal: Diag. --- Conjunto: CJ --- Edificio: ED --- Residencial: Res --- Etapa: ET --- SIN Estrato: SE---Matrícula inmobiliaria: M.I.--- Certificado de libertad y tradición: CLT---- SIN INFORMACIÓN: S/I

----- **METODOLOGÍA:** Para la determinación del valor comercial del inmueble objeto de avalúo, de acuerdo con lo establecido en el **Decreto 1420 del 24 de julio de 1998** y su correspondiente resolución reglamentaria **Resolución 620 del 23 de septiembre de 2008** expedida por el Instituto Geográfico Agustín Codazzi, por la cual se establecen los procedimientos para los avalúos ordenados dentro del marco de la **Ley 388 de 1997:**

1. Método de comparación o de mercado: Es la técnica valuatoria que busca establecer el valor comercial del bien, a partir del estudio de las ofertas o transacciones recientes, de bienes semejantes y comparables al del objeto de avalúo. Tales ofertas o transacciones deberán ser clasificadas, analizadas e interpretadas para llegar a la estimación del valor comercial.

2. Método de capitalización de rentas o ingresos: Es la técnica valuatoria que busca establecer el valor comercial de un bien, a partir de las rentas o ingresos que se puedan obtener del mismo bien, o inmuebles semejantes y comparables por sus características físicas, de uso y ubicación, trayendo a valor presente la suma de los probables ingresos o rentas generadas en la vida remanente del bien objeto de avalúo, con una tasa de capitalización o interés.

3. Método de costo de reposición: Es el que busca establecer el valor comercial del bien objeto de avalúo a partir de estimar el costo total de la construcción a precios de hoy, un bien semejante al del objeto de avalúo, y restarle la depreciación acumulada. Para la depreciación de las construcciones se deben emplear modelos continuos y no los discontinuos o en escalera. Deberá adoptarse un sistema que tenga en cuenta la edad y el estado de conservación, tal como lo establece Fitto y Corvini.

4-) Método o técnica Residual: Es el que busca establecer el valor comercial del bien, normalmente para el terreno, a partir de estimar el monto total de las ventas de un proyecto de construcción, acorde con la reglamentación urbanística vigente y de conformidad con el mercado del bien final vendible, en el terreno objeto de avalúo. Este método (técnica) debe desarrollarse bajo el principio de mayor y mejor uso.

El valuador confirma que: el informe de valuación es confidencial para las partes, hacia quien está dirigido o sus asesores profesionales, para el propósito específico del encargo; no se acepta ninguna responsabilidad ante ninguna tercera parte, y el valuador no acepta ninguna responsabilidad por la utilización inadecuada del informe. Se prohíbe la publicación del informe en todo o en parte, o cualquier referencia al mismo, o a las cifras de valuación contenidas en él, o los nombres y afiliación profesional de los valuadores, sin el consentimiento escrito del Valuador. ---- **El profesional que firma** declara que no tiene hoy, ni espera tener en el futuro, interés en la propiedad valorada; ni participación en los usos que se hagan del avalúo, ni con las personas que participen en la operación. Ha inspeccionado el inmueble personalmente y/o su equipo de trabajo con RAA vigente, y la información es la observada; los inconvenientes y limitaciones que pueda tener el bien y su

vecindario, están mencionados. Además, se mantendrá un nivel de confidencialidad, acorde a las exigencias de **Los Rosales Constructora Inmobiliaria S.A.S.** ---No es responsabilidad del valuador, el uso de este informe, para un fin distinto al que fue solicitado. --- **La valuación se llevó a cabo conforme a un código de ética** y normas de conducta. El Valuador ha cumplido los requisitos de formación de su profesión. Se adjunta el registro RAA de evaluador en el presente informe. Las descripciones de hechos presentadas en el informe son correctas hasta donde el Valuador alcanza a conocer. Los análisis y resultados solamente se ven restringidos por las hipótesis y condiciones restrictivas que se describen en el informe.

La compañía valuadora así como el valuador no serán responsables de la veracidad de la información urbanística que afecte o haya afectado el inmueble objeto del predio en el momento de la realización del avalúo. El evaluador deberá dejar consignadas las inconsistencias que observe. --- **La compañía valuadora** así como el valuador no serán responsables de la veracidad de la información y ubicación del bien, informada por el solicitante; los antecedentes de propiedad asentados en el presente Avalúo es la contenida en la documentación oficial proporcionada por el solicitante del propio Avalúo y/o propietario del bien a valorar y/o entidad pública o privada solicitante del avalúo, la cual asumimos como correcta y se recibe de buena fe. Entre ella, podemos mencionar la escritura de propiedad o propiedad horizontal, certificado de libertad y tradición, entre otros. --- **El presente Avalúo es de USO exclusivo del(os) solicitante(s)** para el destino o propósito expresado en el mismo, por lo que no podrá ser utilizado para fines distintos. --- **La presente tasación no constituye un dictamen estructural, de cimentación, de hidrología, de suelos, de sismología,** o de cualquier otra rama de la ingeniería civil o la arquitectura, por lo tanto, no puede ser utilizado para fines relacionados con esas ramas ni se asume responsabilidad por vicios ocultos u otras características del inmueble que no puedan ser apreciadas en una visita normal de inspección física para efectos de tasación. Incluso cuando se aprecien algunas características que puedan constituir anomalías con respecto al estado de conservación normal -**según la vida útil consumida** de un inmueble o a su estructura, el valuador no asume mayor responsabilidad que así indicarlo cuando son detectadas, ya que aunque se presenten estados de conservación malos o ruinosos, es obligación del perito realizar la tasación según los criterios y normas vigentes y aplicables según el propósito del mismo. -- **No se han tenido** en cuenta en la elaboración del presente informe, posibles contingencias o afectaciones de orden jurídico, tales como: Titulación, Modos de Adquisición de Dominio, limitaciones de dominio, Contratos de Tenencia, Demandas Pendientes y en general cualquier asunto de carácter legal. El valor asignado se entiende como valor presente del inmueble tal y como se encontraba al momento de efectuar la visita de inspección. **Por tales motivos, el presente avalúo, no representa en ninguno de los casos un estudio de títulos.** --- Los valores comerciales asignados a los inmuebles, tienen que ver directamente con el área determinada en los documentos públicos suministrados por el interesado y/o áreas susceptibles de legalizar de acuerdo a la normatividad aplicable. --**Vigencia del avalúo: decretos 1420/1998 y 422/2000**, expedidos por el Ministerio de Hacienda y Crédito Público y ministerio de Desarrollo Económico, el presente avalúo tiene una **vigencia de un año**, contado desde la fecha expedición, siempre y cuando las condiciones físicas, intrínsecas, extrínsecas y normativas del inmueble valuado, no sufran cambios significativos, así como tampoco se presenten variaciones representativas del mercado inmobiliario comparable. Por otra parte, el **Decreto 145/2000**, "por medio del cual se establecen las condiciones de los créditos de vivienda individual a largo plazo, el avalúo practicado para tal fin, debe encontrarse dentro de los **seis (6) meses** anteriores al otorgamiento del crédito" --- **FAVORABILIDAD:** La finalidad de un proceso valuatorio, es dar valor, por tal motivo cuando se da un concepto de favorabilidad, este está sujeto al cumplimiento de las políticas exigidas por la entidad a la que se le está dirigiendo el avalúo, la cual establece los requisitos para dar un concepto, de acuerdo a los requerimientos internos de dicha entidad. La favorabilidad es un concepto independiente al valor del avalúo, el cual no se afecta por dicho concepto. NO es responsabilidad del perito y/o de Los Rosales dicho concepto, el cual se aporta de buena fe, es responsabilidad de a quien se dirige el avalúo verificar de acuerdo a sus políticas.

FINAL DEL INFORME AVALÚO LRCAJA-1019084625



PIN de Validación: s5le09d0

<https://www.raa.org.co>**Corporación Colombiana Autorreguladora de Avaluadores ANAV**

NIT: 900870027-5

Entidad Reconocida de Autorregulación mediante la Resolución 26408 del 19 de Abril de 2018 de la Superintendencia de Industria y Comercio

El señor(a) JONATHAN ROA ROBAYO, identificado(a) con la Cédula de ciudadanía No. 1018458776, se encuentra inscrito(a) en el Registro Abierto de Avaluadores, desde el 10 de Marzo de 2020 y se le ha asignado el número de avaluador AVAL- 1018458776.

Al momento de expedición de este certificado el registro del señor(a) JONATHAN ROA ROBAYO se encuentra **Activo** y se encuentra inscrito en las siguientes categorías y alcances:

Categoría 1 Inmuebles Urbanos

Alcance

- Casas, apartamentos, edificios, oficinas, locales comerciales, terrenos y bodegas situados total o parcialmente en áreas urbanas, lotes no clasificados en la estructura ecológica principal, lotes en suelo de expansión con plan parcial adoptado.

Fecha de inscripción
10 Mar 2020

Regimen
Régimen Académico

Categoría 2 Inmuebles Rurales

Alcance

- Terrenos rurales con o sin construcciones, como viviendas, edificios, establos, galpones, cercas, sistemas de riego, drenaje, vías, adecuación de suelos, pozos, cultivos, plantaciones, lotes en suelo de expansión sin plan parcial adoptado, lotes para el aprovechamiento agropecuario y demás infraestructura de explotación situados totalmente en áreas rurales.

Fecha de inscripción
10 Mar 2020

Regimen
Régimen Académico

Categoría 3 Recursos Naturales y Suelos de Protección

Alcance

- Bienes ambientales, lotes incluidos en estructura ecológica principal, lotes definidos o contemplados en el código de recursos naturales renovables, daños ambientales.

Fecha de inscripción
10 Mar 2020

Regimen
Régimen Académico

Página 1 de 5



PIN de Validación: a51e09d0



Categoría 4 Obras de Infraestructura

Alcance

- Estructuras especiales para proceso, puentes, túneles, acueductos y conducciones, presas, aeropuertos, muelles y demás construcciones civiles de infraestructura similar.

Fecha de inscripción
10 Mar 2020

Regimen
Régimen Académico

Categoría 5 Edificaciones de Conservación Arqueológica y Monumentos Históricos

Alcance

- Edificaciones de conservación arquitectónica y monumentos históricos.

Fecha de inscripción
10 Mar 2020

Regimen
Régimen Académico

Categoría 6 Inmuebles Especiales

Alcance

- Incluye centros comerciales, hoteles, colegios, hospitales, clínicas y avance de obras. Incluye todos los inmuebles que no se clasifiquen dentro de los numerales anteriores.

Fecha de inscripción
10 Mar 2020

Regimen
Régimen Académico

Categoría 7 Maquinaria Fija, Equipos y Maquinaria Móvil

Alcance

- Equipos eléctricos y mecánicos de uso en la industria, motores, subestaciones de planta, tableros eléctricos, equipos de generación, subestaciones de transmisión y distribución, equipos e infraestructura de transmisión y distribución, maquinaria de construcción, movimiento de tierra, y maquinaria para producción y proceso. Equipos de cómputo: Microcomputadores, impresoras, monitores, módems y otros accesorios de estos equipos, redes, main frames, periféricos especiales y otros equipos accesorios de estos. Equipos de telefonía, electromedicina y radiocomunicación. Transporte Automotor: vehículos de transporte terrestre como automóviles, camperos, camiones, buses, tractores, camiones y remolques, motocicletas, motociclos, mototriciclos, cuatrimotos, bicicletas y similares.

Fecha de inscripción
10 Mar 2020

Regimen
Régimen Académico



PIN de Validación: a51e09d0



<https://www.raa.org.co>



Categoría 9 Obras de Arte, Orfebrería, Patrimoniales y Similares

Alcance

- Artes, joyas.

Fecha de inscripción
10 Mar 2020

Regimen
Régimen Académico

Categoría 10 Semovientes y Animales

Alcance

- Semovientes, animales y muebles no clasificados en otra especialidad.

Fecha de inscripción
10 Mar 2020

Regimen
Régimen Académico

Categoría 11 Activos Operacionales y Establecimientos de Comercio

Alcance

- Revalorización de activos, inventarios, materia prima, producto en proceso y producto terminado. Establecimientos de comercio.

Fecha de inscripción
10 Mar 2020

Regimen
Régimen Académico

Categoría 12 Intangibles

Alcance

- Marcas, patentes, secretos empresariales, derechos autor, nombres comerciales, prima comercial, otros similares.

Fecha de inscripción
10 Mar 2020

Regimen
Régimen Académico

Categoría 13 Intangibles Especiales

Alcance

- Daño emergente, lucro cesante, servidumbres.

Fecha de inscripción
10 Mar 2020

Regimen
Régimen Académico



PIN de Validación: a5fe09d0



Los datos de contacto del Avaluador son:

Ciudad: MADRID, CUNDINAMARCA

Dirección: CALLE 15 A N° 8 - 30 ESTE TORRE 9 APTO 102

Teléfono: 3059 136403

Correo Electrónico: jonathanroarobayo@gmail.com

Títulos, Certificados de Aptitud Ocupacional y otros programas de formación:

Técnico laboral por competencias en avalúos del Instituto para el desarrollo el trabajo humano Centro de Estudios Inmobiliarios

Que revisados los archivos de antecedentes de procesos disciplinarios de la ERA Corporación Colombiana Autorreguladora de Avaluadores ANAV; no aparece sanción disciplinaria alguna contra el(la) señor(a) JONATHAN ROA ROBAYO, identificado(a) con Cédula de ciudadanía No. 1018458776

El(la) señor(a) JONATHAN ROA ROBAYO se encuentra al día con el pago sus derechos de registro, así como con la cuota de autorregulación con Corporación Colombiana Autorreguladora de Avaluadores ANAV.

Con el fin de que el destinatario pueda verificar este certificado se le asignó el siguiente código de QR, y puede escanearlo con un dispositivo móvil u otro dispositivo lector con acceso a internet, descargando previamente una aplicación de digitalización de código QR que son gratuitas. La verificación también puede efectuarse ingresando el PIN directamente en la página de RAA <http://www.raa.org.co>. Cualquier inconsistencia entre la información acá contenida y la que reporte la verificación con el código debe ser inmediatamente reportada a Corporación Colombiana Autorreguladora de Avaluadores ANAV.



PIN DE VALIDACIÓN

a5fe09d0

El presente certificado se expide en la República de Colombia de conformidad con la información que reposa en el Registro Abierto de Avaluadores RAA, a los veintisiete (27) días del mes de Junio del 2024 y tiene vigencia de 30 días calendario, contados a partir de la fecha de expedición.

Firma: _____

Página 4 de 5



PIN de Validación: a51e09d0



Antonio Heriberto Salcedo Pizarro
Representante Legal

RAA AVALUO: LRCAJA-1019084625 M.I.: 50C-2214074



OFICINA DE REGISTRO DE INSTRUMENTOS PUBLICOS DE BOGOTA ZONA

CENTRO

CERTIFICADO DE TRADICION

MATRICULA INMOBILIARIA

Certificado generado con el Pin No: 240621186396241242

Nro Matrícula: 50C-2214074

Pagina 1 TURNO: 2024-420803

Impreso el 21 de Junio de 2024 a las 10:36:34 AM

**"ESTE CERTIFICADO REFLEJA LA SITUACION JURIDICA DEL INMUEBLE
HASTA LA FECHA Y HORA DE SU EXPEDICION"**

No tiene validez sin la firma del registrador en la ultima página

CIRCULO REGISTRAL: 50C - BOGOTA ZONA CENTRO DEPTO: CUNDINAMARCA MUNICIPIO: MADRID VEREDA: MADRID

FECHA APERTURA: 06-05-2024 RADICACIÓN: 2024-18613 CON: ESCRITURA DE: 11-03-2024

CODIGO CATASTRAL: COD CATASTRAL ANT: SIN INFORMACION

NUPRE:

ESTADO DEL FOLIO: **ACTIVO****DESCRIPCION: CABIDA Y LINDEROS**

APARTAMENTO 1204 TORRE 3 CON AREA DE 46.64 M2 PRIVADA CON COEFICIENTE DE 0.1495% CUYOS LINDEROS Y DEMAS ESPECIFICACIONES OBRAN EN ESCRITURA NRO.92 DE FECHA 08-02-2024 EN NOTARIA SETENTA Y UNO DE BOGOTA D. C. (ARTICULO 8 PARAGRAFO 1 DE LA LEY 1579 DE 2012)

AREA Y COEFICIENTE

AREA - HECTAREAS: METROS CUADRADOS: CENTIMETROS CUADRADOS:

AREA PRIVADA - METROS CUADRADOS: CENTIMETROS CUADRADOS: / AREA CONSTRUIDA - METROS CUADRADOS: CENTIMETROS: CUADRADOS

COEFICIENTE : %

COMPLEMENTACION:

FIDUCIARIA BOGOTA SA(NIT:8001423837)VOCERA Y ADMINISTRADORA DEL FIDEICOMISO LIMA -FIDUBOGOTA- NIT:830055897-7 ADQUIRIO POR TRANSFERENCIA DE DOMINIO POR ADICION A FIDUCIA MERCANTIL DE FIDUCIARIA BOGOTA S.A. VOCERA FIDEICOMISO PLAN PARCIAL FIDUCIARIA BOGOTA S.A. VOCERA FIDEICOMISO PLAN PARCIAL MADRID URBANISMO - FIDUBOGOTA NIT: 830.055.897-7 MEDIANTE E.P 3566 DE 28-10-2022 NOTARIA 71 DE BOGOTA D.C. ESTA REALIZO DESENGLOBE SEGUN E.P 2188 DE 03-06-2021 NOTARIA 71 DE BTA D.C REGISTRADA EL 22-07-2021 EN EL FOLIO DE MATRICULA 50C-2124144. FIDUCIARIA BOGOTA SA (NIT:8001423837) COMO VOCERA Y ADMINISTRADORA DEL FIDEICOMISO PLAN PARCIAL MADRID URBANISMO -FIDUBOGOTA-NIT:830055897-7 REALIZO ENGLOBE POR LA MISMA E.P 2188 DE 03-06-2021 NOTARIA 71 DE BTA D.C. DE LAS MATRICULAS 50C-258751, 50C-258752, 50C-258753, 50C-258754, 50C-258755, LOS CUALES ADQUIRIO ASI: UNA PARTE POR COMPRA A FIDUCIARIA BOGOTA S.A. QUIEN ACTUA COMO VOCERA DEL FIDEICOMISO PLAN PARCIAL MADRID II -FIDUBOGOTA- NIT 800142383-7 SEGUN E.P 887 DE 30-06-2021 NOTARIA 26 DE BTA D.C. ESTA ADQUIRIO POR TRANSFERENCIA DE DOMINIO A TITULO DE BENEFICIO EN FIDUCIA MERCANTIL DE LAGUNA LARGA LIMITADA POR E.P 3004 DE 28-07-2015 NOTARIA 32 DE BTA D.C. ESTA ADQUIRIO POR COMPRA A OTERO RAMOS CLAUDIO MEDIANTE E.P 2475 DE 22-08-2003 NOTARIA 34 DE BOGOTA D.C REGISTRADA EL 17-09-2003 EN EL FOLIO DE MATRICULA INMOBILIARIA 50C-258751. OTRAS CUATRO (4) PARTES ADQUIRIO POR COMPRA A FIDUCIARIA BOGOTA S.A. QUIEN ACTUA COMO VOCERA DEL FIDEICOMISO PLAN PARCIAL MADRID II -FIDUBOGOTA- NIT 800142383-7 SEGUN E.P 887 DE 30-06-2021 NOTARIA 26 DE BTA D.C. ESTA ADQUIRIO POR TRANSFERENCIA DE DOMINIO A TITULO DE BENEFICIO EN FIDUCIA MERCANTIL DE LAGUNA LARGA LIMITADA POR E.P 3004 DE 28-07-2015 NOTARIA 32 DE BTA D.C. ESTA ADQUIRIO POR COMPRA A OTERO RAMOS CLAUDIO MEDIANTE E.P 3432 DE 12-11-2003 NOTARIA 34 DE BOGOTA D.C REGISTRADA EL 17-09-2003 EN LOS FOLIOS DE MATRICULA INMOBILIARIA 50C-258752, 50C-258753, 50C-258754 Y 50C-258755. (E.G.F).

DIRECCION DEL INMUEBLE

Tipo Predio: URBANO

1) CARRERA 7 ESTE #21-85 APARTAMENTO 1204 TORRE 3 "CONJUNTO RESIDENCIAL LIMA" - PROPIEDAD HORIZONTAL

DETERMINACION DEL INMUEBLE:

DESTINACION ECONOMICA:

MATRICULA ABIERTA CON BASE EN LA(s) SIGUIENTE(s) (En caso de integración y otros)

50C - 2124144

CENTRO

MATRICULA INMOBILIARIA

Nro Matrícula: 50C-2214074

Impreso el 21 de Junio de 2024 a las 10:36:34 AM

No tiene validez sin la firma del registrador en la ultima página

Doc: ESCRITURA 5072 del 28-11-2023 NOTARIA SETENTA Y UNO de BOGOTA D. C.

ESPECIFICACION: HIPOTECA ABIERTA SIN LIMITE DE CUANTIA: 0219 HIPOTECA ABIERTA SIN LIMITE DE CUANTIA

DE: FIDUCIARIA BOGOTA S.A, VOCERA DELL PATRIMONIO AUTONOMO DENOMINADO FIDEICOMISO LIMA FIDUBOGOTA NIT 8300558977

NIT# 8600343137

Doc: ESCRITURA 92 del 08-02-2024 NOTARIA SETENTA Y UNO de BOGOTA D. C.

ESPECIFICACION: CONSTITUCION REGLAMENTO DE PROPIEDAD HORIZONTAL: 0317 CONSTITUCION REGLAMENTO DE PROPIEDAD HORIZONTAL

PERSONAS QUE INTERVIENEN EN EL ACTO (X-Titular de derecho real de dominio,I-Titular de dominio incompleto)

DE: FIDUCIARIA BOGOTA SA(NIT:8001423837)VOCERA Y ADMINISTRADORA DEL FIDEICOMISO LIMA -FIDUBOGOTA- NIT:830055897-7

NRO TOTAL DE ANOTACIONES: *2*

SALVEDADES: (Información Anterior o Corregida)[illegible]



OFICINA DE REGISTRO DE INSTRUMENTOS PUBLICOS DE BOGOTA ZONA

CENTRO

CERTIFICADO DE TRADICION

MATRICULA INMOBILIARIA

Certificado generado con el Pin No: 240621186396241242

Nro Matrícula: 50C-2214074

Pagina 3 TURNO: 2024-420803

Impreso el 21 de Junio de 2024 a las 10:36:34 AM

**"ESTE CERTIFICADO REFLEJA LA SITUACION JURIDICA DEL INMUEBLE
HASTA LA FECHA Y HORA DE SU EXPEDICION"**

No tiene validez sin la firma del registrador en la ultima página

FIN DE ESTE DOCUMENTO

El interesado debe comunicar al registrador cualquier falla o error en el registro de los documentos

USUARIO: Realtech

TURNO: 2024-420803

FECHA: 21-06-2024

EXPEDIDO EN: BOGOTA

JAVIER SALAZAR CARDENAS
REGISTRADOR PRINCIPAL (E)

SUPERINTENDENCIA
DE NOTARIADO
& REGISTRO
La guarda de la fe pública



OFICINA DE REGISTRO DE INSTRUMENTOS PUBLICOS DE BOGOTA ZONA

CENTRO

CERTIFICADO DE TRADICION

MATRICULA INMOBILIARIA

Certificado generado con el Pin No: 240621785496241243

Nro Matrícula: 50C-2214644

Pagina 1 TURNO: 2024-420802

Impreso el 21 de Junio de 2024 a las 10:36:34 AM

"ESTE CERTIFICADO REFLEJA LA SITUACION JURIDICA DEL INMUEBLE
HASTA LA FECHA Y HORA DE SU EXPEDICION"

No tiene validez sin la firma del registrador en la ultima página

CIRCULO REGISTRAL: 50C - BOGOTA ZONA CENTRO DEPTO: CUNDINAMARCA MUNICIPIO: MADRID VEREDA: MADRID

FECHA APERTURA: 06-05-2024 RADICACIÓN: 2024-18613 CON: ESCRITURA DE: 11-03-2024

CODIGO CATASTRAL: COD CATASTRAL ANT: SIN INFORMACION

NUPRE:

ESTADO DEL FOLIO: **ACTIVO**

DESCRIPCION: CABIDA Y LINDEROS

PARQUEADERO 90 CON AREA DE 10.35 M2 PRIVADA CON COEFICIENTE DE 0.0110% CUYOS LINDEROS Y DEMAS ESPECIFICACIONES OBRAN EN ESCRITURA NRO.92 DE FECHA 08-02-2024 EN NOTARIA SETENTA Y UNO DE BOGOTA D. C. (ARTICULO 8 PARAGRAFO 1 DE LA LEY 1579 DE 2012)

AREA Y COEFICIENTE

AREA - HECTAREAS: METROS CUADRADOS: CENTIMETROS CUADRADOS:

AREA PRIVADA - METROS CUADRADOS: CENTIMETROS CUADRADOS: / AREA CONSTRUIDA - METROS CUADRADOS: CENTIMETROS: CUADRADOS

COEFICIENTE : %

COMPLEMENTACION:

FIDUCIARIA BOGOTA SA(NIT:8001423837)VOCERA Y ADMINISTRADORA DEL FIDEICOMISO LIMA -FIDUBOGOTA- NIT:830055897-7 ADQUIRIO POR TRANSFERENCIA DE DOMINIO POR ADICION A FIDUCIA MERCANTIL DE FIDUCIARIA BOGOTA S.A. VOCERA FIDEICOMISO PLAN PARCIAL FIDUCIARIA BOGOTA S.A. VOCERA FIDEICOMISO PLAN PARCIAL MADRID URBANISMO - FIDUBOGOTA NIT: 830.055.897-7 MEDIANTE E.P 3566 DE 28-10-2022 NOTARIA 71 DE BOGOTA D.C. ESTA REALIZO DESENGLOBE SEGUN E.P 2188 DE 03-06-2021 NOTARIA 71 DE BTA D.C REGISTRADA EL 22-07-2021 EN EL FOLIO DE MATRICULA 50C-2124144. FIDUCIARIA BOGOTA SA (NIT:8001423837) COMO VOCERA Y ADMINISTRADORA DEL FIDEICOMISO PLAN PARCIAL MADRID URBANISMO -FIDUBOGOTA-NIT:830055897-7 REALIZO ENGLOBE POR LA MISMA E.P 2188 DE 03-06-2021 NOTARIA 71 DE BTA D.C. DE LAS MATRICULAS 50C-258751, 50C-258752, 50C-258753, 50C-258754, 50C-258755, LOS CUALES ADQUIRIO ASI: UNA PARTE POR COMPRA A FIDUCIARIA BOGOTA S.A. QUIEN ACTUA COMO VOCERA DEL FIDEICOMISO PLAN PARCIAL MADRID II -FIDUBOGOTA- NIT 800142383-7 SEGUN E.P 887 DE 30-06-2021 NOTARIA 26 DE BTA D.C. ESTA ADQUIRIO POR TRANSFERENCIA DE DOMINIO A TITULO DE BENEFICIO EN FIDUCIA MERCANTIL DE LAGUNA LARGA LIMITADA POR E.P 3004 DE 28-07-2015 NOTARIA 32 DE BTA D.C. ESTA ADQUIRIO POR COMPRA A OTERO RAMOS CLAUDIO MEDIANTE E.P 2475 DE 22-08-2003 NOTARIA 34 DE BOGOTA D.C REGISTRADA EL 17-09-2003 EN EL FOLIO DE MATRICULA INMOBILIARIA 50C-258751. OTRAS CUATRO (4) PARTES ADQUIRIO POR COMPRA A FIDUCIARIA BOGOTA S.A. QUIEN ACTUA COMO VOCERA DEL FIDEICOMISO PLAN PARCIAL MADRID II -FIDUBOGOTA- NIT 800142383-7 SEGUN E.P 887 DE 30-06-2021 NOTARIA 26 DE BTA D.C. ESTA ADQUIRIO POR TRANSFERENCIA DE DOMINIO A TITULO DE BENEFICIO EN FIDUCIA MERCANTIL DE LAGUNA LARGA LIMITADA POR E.P 3004 DE 28-07-2015 NOTARIA 32 DE BTA D.C. ESTA ADQUIRIO POR COMPRA A OTERO RAMOS CLAUDIO MEDIANTE E.P 3432 DE 12-11-2003 NOTARIA 34 DE BOGOTA D.C REGISTRADA EL 17-09-2003 EN LOS FOLIOS DE MATRICULA INMOBILIARIA 50C-258752, 50C-258753, 50C-258754 Y 50C-258755. (E.G.F).

DIRECCION DEL INMUEBLE

Tipo Predio: URBANO

1) CARRERA 7 ESTE #21-85 PARQUEADERO 90 "CONJUNTO RESIDENCIAL LIMA" - PROPIEDAD HORIZONTAL

DETERMINACION DEL INMUEBLE:

DESTINACION ECONOMICA:

MATRICULA ABIERTA CON BASE EN LA(s) SIGUIENTE(s) (En caso de integración y otros)

50C - 2124144

CENTRO

MATRICULA INMOBILIARIA

Nro Matrícula: 50C-2214644

Impreso el 21 de Junio de 2024 a las 10:36:34 AM

No tiene validez sin la firma del registrador en la ultima página

VALOR ACTO: \$

PERSONAS QUE INTERVIENEN EN EL ACTO (X-Titular de derecho real de dominio,I-Titular de dominio incompleto)

DE: FIDUCIARIA BOGOTA S,A, VOCERA DELL PATRIMONIO AUTONOMO DENOMINADO FIDEICOMISO LIMA FIDUBOGOTA NIT 8300558977

NIT# 8600343137

VALOR ACTO: \$

ESPECIFICACION: CONSTITUCION REGLAMENTO DE PROPIEDAD HORIZONTAL: 0317 CONSTITUCION REGLAMENTO DE PROPIEDAD HORIZONTAL

PERSONAS QUE INTERVIENEN EN EL ACTO (X-Titular de derecho real de dominio,I-Titular de dominio incompleto)

DE: FIDUCIARIA BOGOTA SA(NIT:8001423837)VOCERA Y ADMINISTRADORA DEL FIDEICOMISO LIMA -FIDUBOGOTA- NIT:830055897-7

NRO TOTAL DE ANOTACIONES: *2*

SALVEDADES: (Información Anterior o Corregida)

[illegible]



OFICINA DE REGISTRO DE INSTRUMENTOS PUBLICOS DE BOGOTA ZONA

CENTRO

CERTIFICADO DE TRADICION

MATRICULA INMOBILIARIA

Certificado generado con el Pin No: 240621785496241243

Nro Matrícula: 50C-2214644

Pagina 3 TURNO: 2024-420802

Impreso el 21 de Junio de 2024 a las 10:36:34 AM

**"ESTE CERTIFICADO REFLEJA LA SITUACION JURIDICA DEL INMUEBLE
HASTA LA FECHA Y HORA DE SU EXPEDICION"**

No tiene validez sin la firma del registrador en la ultima página

FIN DE ESTE DOCUMENTO

El interesado debe comunicar al registrador cualquier falla o error en el registro de los documentos

USUARIO: Realtech

TURNO: 2024-420802

FECHA: 21-06-2024

EXPEDIDO EN: BOGOTA

JAVIER SALAZAR CARDENAS
REGISTRADOR PRINCIPAL (E)

SUPERINTENDENCIA
DE NOTARIADO
& REGISTRO
La guarda de la fe pública