



QR validez del avalúo



**AVALÚOS - CONSTRUCTORA - INTERVENTORIA**  
**Informe de Valuación de un Inmueble de uso Vivienda Urbano**

AVALUO: LRCAJA-1130644969			
Fecha del avalúo		Fecha de visita	22/06/2024
Dirigido a	Caja Promotora de Vivienda Militar y de Policía		
Dirección	KR 26 G # 85 - 22		
Barrio	Promociones Populares B		
Ciudad	Cali		
Departamento	Valle del Cauca		
Propietario	MARIN ATUESTA ELPIDIO		

MIEMBROS DE LA LONJA DE BOGOTÁ-Oficina: CI 151 #18A-34 OF. 505 Bogotá; PBX: 6019159007 Ext. 101  
Página web: [www.losrosales.com](http://www.losrosales.com) Email: [avaluos@losrosales.com](mailto:avaluos@losrosales.com)  
Bogotá D.C.-COLOMBIA



**AVALÚOS - CONSTRUCTORA - INTERVENTORIA**

Bogotá D.C.,

Señor(es):

**Caja Promotora de Vivienda Militar y de Policía**

Avalúo solicitado por: CARLOS ANDRES PALACIOS ANGULO

Ciudad

Apreciado(s) Señor(es)

Atendiendo su amable solicitud, adjunto a la presente le estamos enviando el informe de Valuación correspondiente al Valor de Mercado del bien inmueble de propiedad de **MARIN ATUESTA ELPIDIO** ubicado en la KR 26 G # 85 - 22 Promociones Populares B, de la ciudad de Cali.

Para la determinación del valor comercial del inmueble objeto de avalúo, de acuerdo con lo establecido en el Decreto 1420 del 24 de julio de 1998 y su correspondiente resolución reglamentaria Resolución 620 del 23 de septiembre de 2008 expedida por el Instituto Geográfico Agustín Codazzi, por la cual se establecen los procedimientos para los avalúos ordenados dentro del marco de la Ley 388 de 1997.

Según los criterios analizados, nuestro Avalúo arrojó un valor de \$97,256,000 pesos m/cte (Noventa y siete millones doscientos cincuenta y seis mil).

Atentamente,

**Los Rosales Constructora Inmobiliaria S.A.S.**

MIEMBROS DE LA LONJA DE BOGOTÁ-Oficina: Cl 151 #18A-34 OF. 505 Bogotá; PBX: 6019159007 Ext. 101

Página web: [www.losrosales.com](http://www.losrosales.com) Email: [avaluos@losrosales.com](mailto:avaluos@losrosales.com)

Bogotá D.C.-COLOMBIA

LIQUIDACIÓN

VALOR COMERCIAL

Tipo de Área	Descripción	Área	Unidad	Valor unitario	%	Valor total
Area de Terreno	LOTE	57.5	M2	\$640,000.00	37.84%	\$36,800,000.00
Area Construida	CASA	50.38	M2	\$1,200,000.00	62.16%	\$60,456,000.00
TOTALES					100%	\$97,256,000

Valor en letras  
Noventa y siete millones doscientos cincuenta y seis mil Pesos Colombianos

Perito actuante



FRANCISCO JAVIER BALAGUERA ORJUELA  
RAA Nro: AVAL-1010163646  
C.C: 1010163646

VALORES/TIPO DE AREA.			INFORMACIÓN UVR	
	Terreno	Construcción	Valor UVR	1
Integral	0	0	Valor del avalúo en UVR	97,256,000.00
Proporcional	0	97,256,000	Valor asegurable	97,256,000
% valor proporcional		100	Tiempo esperado comercialización	12
Calificación garantía				
Observación calificación				
Observación				

GENERAL					
Código	LRCAJA-1130644969	Propósito	Modelo 8-14	Tipo avalúo	valor comercial
Datos del dirigido a:					
Dirigido A	Caja Promotora de Vivienda Militar y de Policía				
Tipo identificación	NIT.	Documento	NIT 860021967-7	Email	
Datos del solicitante:					
Solicitante	CARLOS ANDRES PALACIOS ANGULO				
Tipo identificación	C.C.	Documento	1130644969	Teléfono	3226347171
Email	carlos.palacios1452@correo.policia.gov.co				
Datos del propietario:					
Propietario	MARIN ATUESTA ELPIDIO				
Tipo identificación	C.C.	Documento	9922667	Ocupante	Propietario
Datos del inmueble objeto de avalúo:					
Dirección	KR 26 G # 85 - 22				
Conjunto	NO APLICA				
Ciudad	Cali	Departamento	Valle del Cauca	Estrato	1
Sector	Urbano	Barrio	Promociones Populares B	Ubicación	Terreno – Construcción
Tipo Inmueble	Casa	Tipo subsidio	VIP Vivienda Interes Prioritario	Sometido a PH	No
Observación	<b>Inmueble ubicado en:</b> La carrera 26, a 50 mts Calle 84, a 200 mts de la avenida Transversal 103, en el barrio Promociones Populares B ubicado en la comuna 14 de la ciudad de Cali, Valle del Cauca. Cuenta con servicios públicos (agua, energía y gas), contadores instalados y funcionales e independientes para cada nivel.				



CARACTERISTICAS GENERALES					
Uso actual	Vivienda	Piso inmueble	2		
Clase inmueble	Unifamiliar	Otro		Método evaluación	MERCADO
Justificación de Metodología	Para la determinación del valor comercial del inmueble objeto de avalúo, de acuerdo con lo establecido en el <b>Decreto 1420 del 24 de julio de 1998</b> y su correspondiente resolución reglamentaria <b>Resolución 620 del 23 de septiembre de 2008</b> expedida por el Instituto Geográfico Agustín Codazzi, por la cual se establecen los procedimientos para los avalúos ordenados dentro del marco de la <b>Ley 388 de 1997</b> ; <b>se utiliza el siguiente (s) método(s): MÉTODO DE COMPARACIÓN O DE MERCADO:</b> Es la técnica valuatoria que busca establecer el valor comercial del bien, a partir del estudio de las ofertas o transacciones recientes, de bienes semejantes y comparables al del objeto de avalúo. Tales ofertas o transacciones deberán ser clasificadas, analizadas e interpretadas para llegar a la estimación del valor comercial.				
ÁREAS JURÍDICAS			UND	VALOR	
AREA DE TERRENO			M2	57.5	
AREA CONSTRUIDA			M2	50.8	
ÁREAS CATASTRAL			UND	VALOR	
AREA DE TERRENO			M2	57.5	
AVALUO CATASTRAL 2024			PESOS	55645000	
ÁREAS MEDIDAS EN VISITA			UND	VALOR	
AREA CONSTRUIDA NIVEL 1			M2	45	
AREA CONSTRUIDA NIVEL 2			M2	43	
ÁREAS VALORADAS			UND	VALOR	
AREA DE TERRENO			M2	57.5	
AREA CONSTRUIDA			M2	50.8	
ÁREAS POR NORMA				VALOR	
Indice ocupación			0.8	46	
Indice construcción			3	172.5	
Forma Geometrica	REGULAR	Frente	5		
Fondo	11.5	Relación frente fondo	1/2		
Perspectivas de valoración	De acuerdo a las condiciones del sector y a la dinámica de mercado del mismo, se consideran perspectivas de valoración medias				
Actualidad edificadora	No se observó actividad edificadora en su entorno inmediato.				
Comportamien to Oferta y Demanda	Del análisis del segmento del mercado relativo a los inmuebles comparables con el que se valora se deduce que la oferta en la zona es media, y se considera que la demanda es media.				

## REGLAMENTACION URBANISTICA

Acuerdo Decreto	Acuerdo 373 de 2014
Area Del Lote	57.5
Forma Del Lote	Regular
Topografia	Plana
# Unidades Predios(Predios subdivididos fisicamente)	2
Clasificacion Del Suelo	Urbano
Uso Principal Norma	Residencial
Uso Compatible Norma	Comercio
Uso Condicionado Norma	Servicios
Uso Prohibido Norma	Industria
Tratamiento	CONSOLIDACIÓN BÁSICA (C2)
Actuaciones Estrategicas	No aplica
Indice DeOcupacion	0.8
Indice DeContruccion	3
Antejardin	2
AislamientoPosterior	N/A
Aislamiento Lateral	N/A
Altura Permitida	4 PISOS
Densidad	N/A
Amenaza Riesgo Inundacion	Fluvial Alta mitigable
Amenaza Riesgo Movimiento en masa	No
Suelos De Proteccion	No
Patrimonio	No
Observaciones Reglamentación urbanística:	El inmueble cuenta con un área medida en campo en 2 niveles de 88,00 m², en primer nivel de 45,00 m², en segundo nivel de 43,00 m², para este sector se permite un índice de ocupación por nivel de 0.8, para el lote de

57.5 se permite un área de 90,00 m<sup>2</sup> en dos niveles, para el presente informe solo se liquida lo registrado en títulos. Inmueble ubicado en zona de amenaza por inundación fluvial.

CRUCE CARTOGRÁFICO

Consulta catastral

Resultado

Exportar Selección

Tipo amenaza		Fuente	Remover
Amenaza Alta mitigable (Profundidad > 0,90m o Velocidad > 0,8 m/s)		OSSO	X

Capa: Edificabilidad

Indice constr base	Indice constr adicional	Indice ocupacion	Normas volumetricas	Norma complementaria	Resoluciones	Remover
3	1	Ver más	Ver más	Ver más		X

Capa: Tratamientos urbanísticos

Nombre	Norma	Resoluciones	Remover
CONSOLIDACION 2 - CONSOLIDACION BASICA (C2)	Ver más		X

Capa: Areas de actividad

Nombre	Area actividad	Tipo	Vocacion	Normas complementarias	CIU 4	Actividades permitidas	Resoluciones / Acuerdos	Norma	Remover
	AREA DE ACTIVIDAD RESIDENCIAL PREDOMINANTE	AREA RESIDENCIAL PREDOMINANTE	AREAS DE ACTIVIDAD RESIDENCIAL PREDOMINANTE	Ver más	Ver más	Ver más		Ver más	X

Capa: Estrato urbano y expansión

ID predio	NPN	No. predial	Comuna	Barrio / Sector	Condición	Dirección	Dirección certificada	Manzana - lado	Lado	Estrato valor	Estrato descripción	Uso principal	Fecha publicación	Remover
316677	760010100149801850011000000011	R109000110000	14	Promociones Populares B	Predio no reglamentado en PH (NPH)	KR 26 G # 85 - 22	KR 26 G # 85 - 22	14980185C	C	1	Bajo-bajo	Habitacional	2023-04-27	X

Capa: Terrenos

ID predio	No. predial	NPN	Tipo avaluo	Sector	Comuna	Barrio	Manzana	Terreno	Predio	Dirección	Edificio / Conjunto residencial	Fecha actualización	Área	Perímetro	Rem
316677	R109000110000	760010100149801850011000000011	01	00	14	98	0185	0011	0011	KR 26 G # 85 - 22			57.5005996000	33.0001552514	

Capa: Manzanas catastrales

Capa: Barrios y sectores

Código	Nombre	Perímetro (m)	Área (m2)	Remover
1498	Promociones Populares B	4107.768	596148.198	X

Capa: Comunas

Seleccionar manzanas de influencia (Buffer)

Plano de Clasificación del suelo\_ Urbano-Rural

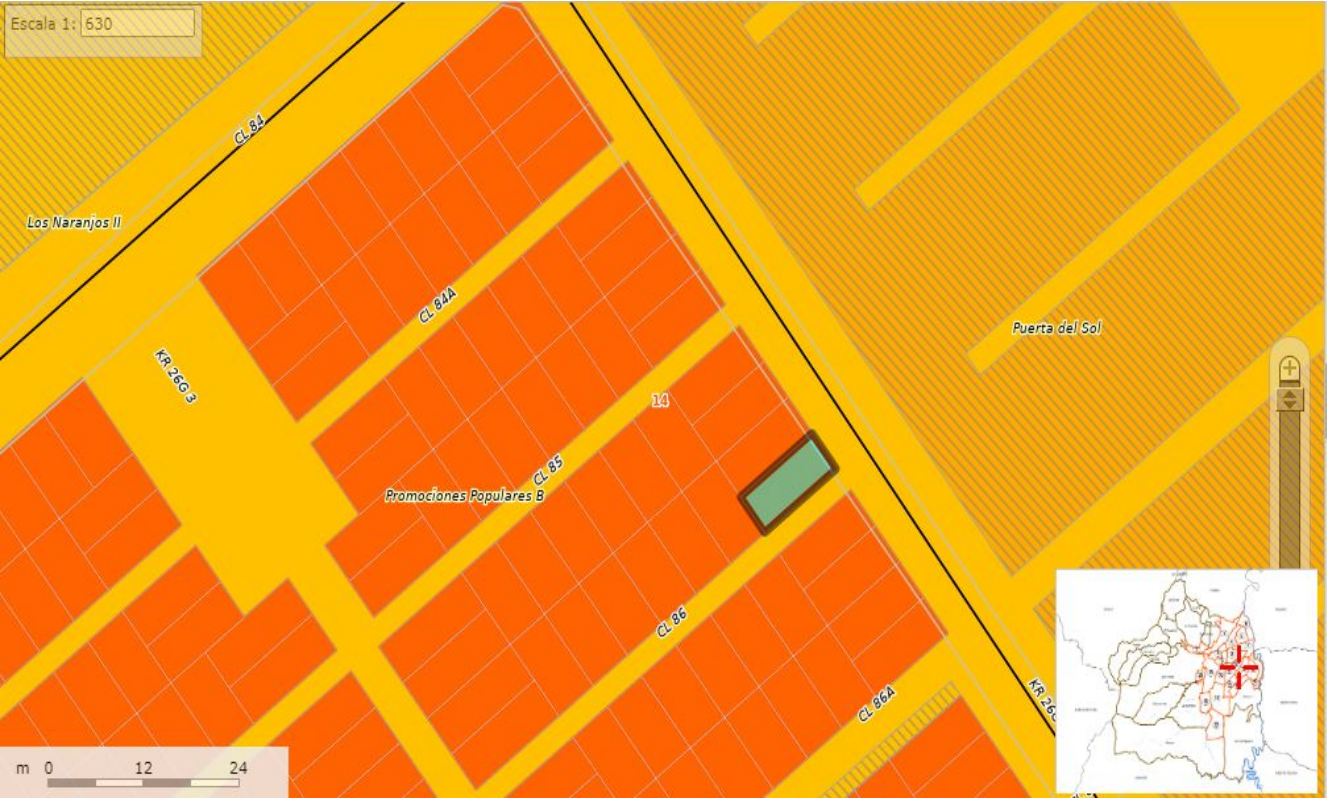

## Indices Norma

ÁREAS RESIDENCIALES PREDOMINANTES				
Proyectos por usos	Residencial		Comercio y servicios	Mixtos
Tamaño de predios (m <sup>2</sup> )	Unifamiliares	Multifamiliares		
Hasta 80	0,8			
81 - 250	0,7	0,7	0,7	0,5
251 - 600	0,6	0,65	0,5	0,6
601 - 1000	N.A.	0,65	N.A.	0,5
1001 - 3000	N.A.	0,6	N.A.	0,4
3001 - 5000	N.A.	0,5	N.A.	N.A.
5001 - 10000	N.A.	0,35	N.A.	N.A.
10001 - 20000	N.A.	0,35	N.A.	N.A.
más de 20000	N.A.	0,24	N.A.	N.A.

INFORMACIÓN JURÍDICA

ESCRITURAS

Nro. escritura	Tipo	Fecha	Notaria	Ciudad
5945	EscrituraDePropiedad	26/12/2005	3	Cali

MATRÍCULAS

Nro. Matrícula	Fecha	Cédula catastral	Detalle
370-715077	10/06/2024	76001010014980185001 1000000011	CASA

Observación

La presente tasación no constituye un estudio de títulos, ni se asume responsabilidad por vicios ocultos u otras características del inmueble.  
Limitaciones al dominio: anotación No. 6, del certificado de tradición suministrado, se recomienda levantar antes de cualquier negociación.

GARAJES Y DEPOSITOS

Observación

DEL ENTORNO

SERVICIOS PÚBLICOS			AMOBAMIENTO URBANO		
	Sector	Inmueble		Sector	
Energía	SI	SI	Alumbrado	SI	
Acueducto	SI	SI	Arborizacion	SI	
Alcantarillado	SI	SI	Alamedas	SI	
Gas	SI	SI	Ciclo rutas	SI	
CARACTERISTICAS					
Uso predominante	Residencial	Área de actividad	Residencial.	Demanda / Interés	Media
Estrato	1	Barrio legal	Si	Topografia	Plana
Transporte	Bueno	Condiciones de salubridad	Bueno		

EQUIPAMIENTO			VIAS, ANDENES Y SARDINELES		
	Nivel	Nivel Distancia		Sector	Conservación
Zonas recreativas	Bueno	0-100	Andenes	SI	Bueno
Áreas verdes	Bueno	0-100	Sardineles	SI	Bueno
Estacionamiento	Bueno	0-100	Vías pavimentadas	SI	Bueno
Asistencial	Bueno	300-400	Tipo de vía	Secundaria	
Escolar	Bueno	100-200			
Comercial	Bueno	100-200			
IMPACTO AMBIENTAL					
Aire	NO	Basura	NO	Inseguridad	NO
Ruido	NO	Aguas	NO	Otro	NO
Observación:	Los sitios de interés presentes en la zona son: Parque del Sol, Terminal Unimetro, Clínica Versailles, IE Anunciación. Las vías de acceso al inmueble son: Está ubicado sobre la Carrera 26 G, a 50 mts avenida Calle 84, A 200 mts de la Avenida Transversal 103 como vías principales.				

ESTRUCTURA					
Estado de la conservación	Bueno	Estructura	Tradicional	Estructura reforzada	NO DISPONIBLE
Material construcción	Bloque	Tipo estructura	Porticos:Vigas_Columnas		
Daños por Sismos	No disponibles	Ajustes sismos resistentes	NO	Cubierta	teja de fibrocemento
Fachada	pañete y pintura	Ancho fachada	3-6 metros	Irregularidad planta	No
Irregularidad altura	No	Tipologia vivienda	Casa Continua	Otro tipologia vivienda	
Año construcción	2005	Edad Inmueble	19 años	Vida útil	100 años
Estado construcción	Usada	%Avance	100		
Licencia construcción	No se aporto				
Observación	Estructura en aparente buen estado de conservación en el momento de la visita, no se observa grietas o fallas a simple vista. La presente tasación no constituye un dictamen estructural, de cimentación o de cualquier otra rama de la ingeniería civil o la arquitectura, por lo tanto, no puede ser utilizado para fines relacionados con esas ramas; ni se asume responsabilidad por vicios ocultos u otras características del inmueble que no puedan ser apreciadas en una visita normal de inspección física.				

DEPENDENCIAS					
INFORMACIÓN DEPENDENCIAS					
Sala	2	Comedor	2	Cocina	Sencilla
Baños Sociales	2	Patio interior	0	Habitaciones	5
Closet	0	Baños privados	0	Estar	0
Bodega	0	Estudio	0	Cuarto servicio	0



Baños servicio	0	Zona ropas	2	Local	0
Balcón	1	Jardín	Si	Zona verde	No
Oficina	0	Ventilación	Bueno	Iluminación	Bueno
Observación	Casa. Consta de: sala: 2, Comedor: 2, Cocina: Sencilla, Baño social: 2, Habitaciones: 5, Zona ropas: 2, Balcón: 1, Jardín: Si, Ventilación: Bueno, Iluminación: Bueno				

ACABADOS

	Sala	Comedor	Cocina	Baño	Piso	Techo	Muro	Carpintería
Calidad	Normal	Normal	Normal	Normal	Normal	Normal	Normal	Normal
Estado	Bueno.	Bueno.	Bueno.	Bueno.	Bueno.	Bueno.	Bueno.	Bueno.
Observación	Pisos en cerámica, muros pintados y estucados, cocinas sencillas, baños con baterías en línea estándar en cerámica en muros y pisos. En buen estado de conservación.							

## UBICACIÓN GEOGRÁFICA

**Dirección:** KR 26 G # 85 - 22 | Promociones Populares B | Cali | Valle del Cauca

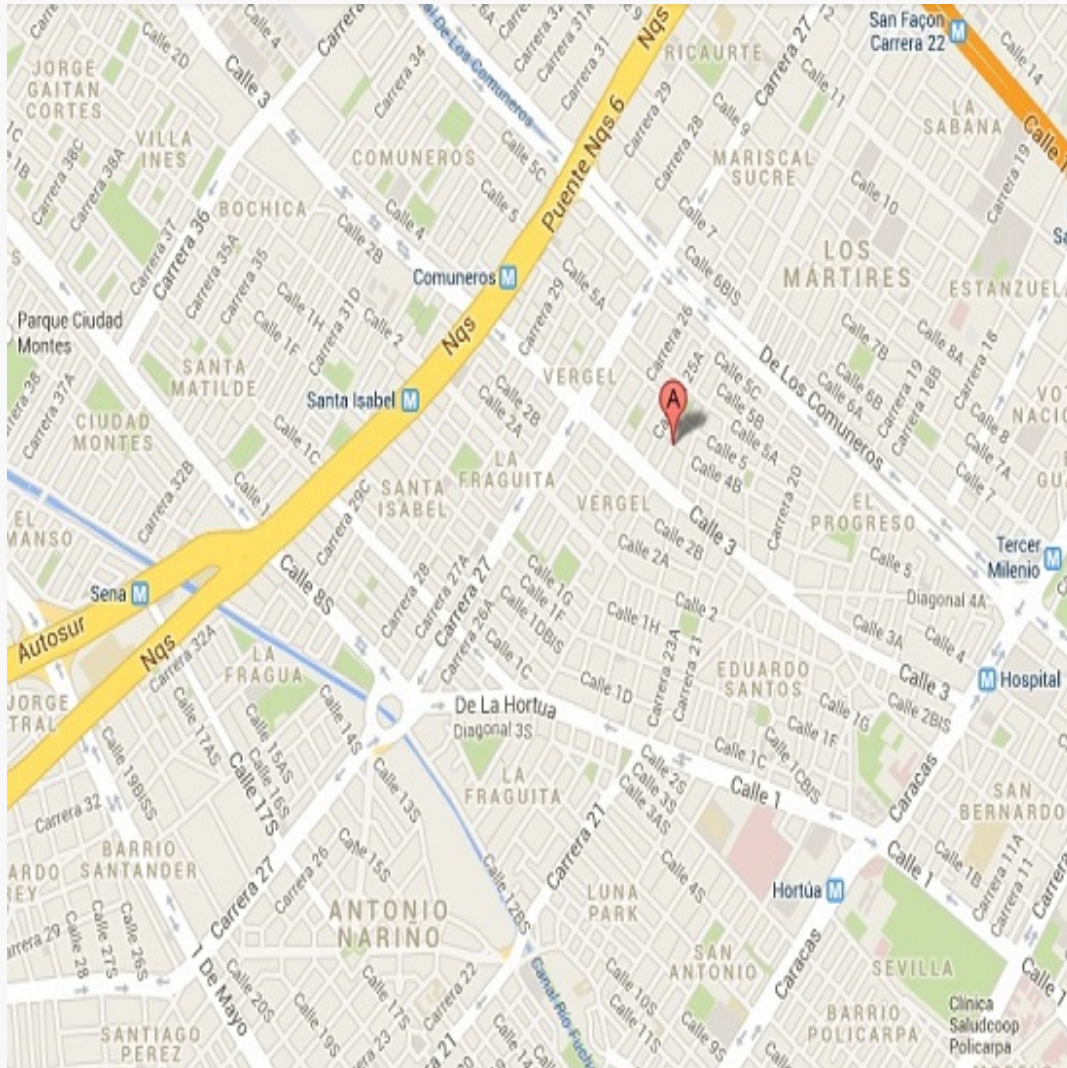

### LATITUD

MAGNA SIRGAS: 3.429826

GEOGRAFICAS : 3° 25' 47.373''

### LONGITUD

MAGNA SIRGAS: -76.475772

GEOGRAFICAS : 76° 28' 32.7792''

MERCADO

#	DIRECCION	VALOR VENTA	NEG	VALOR DEPURADO	TELEFONO	TERRENO M2	TAMANO CONSTRUCCI ON M2	VALOR CONSTRUCCION M2	VALOR CONSTRUCCION
1	KR 26 G # 87A	\$130,000,000	0.95	\$123,500,000	3148888186	60	70	\$1,200,000	\$84,000,000
2	KR 26 G # 84	\$138,000,000	0.95	\$131,100,000	3155891836	55	80	\$1,200,000	\$96,000,000
3	KR 26 G # 95	\$159,000,000	0.95	\$151,050,000	3113192488	55	100	\$1,150,000	\$115,000,000
4	KR 26 G # 96	\$89,000,000	0.95	\$84,550,000	3116308381	55	45	\$1,200,000	\$54,000,000
Del inmueble						57.5	50.38		

#	TOTAL SIN CONSTRUCCION	TERRENO M2	FACTOR TAMANO	FACTOR UBICACION	FACTOR HOMOLOGADO	RESULTADOS
1	\$39,500,000	\$658,333	1.0	1.0	1.00	\$658,333
2	\$35,100,000	\$638,182	1.0	1.0	1.00	\$638,182
3	\$36,050,000	\$655,455	1.0	1.0	1.00	\$655,455
4	\$30,550,000	\$555,455	1.0	1.1	1.10	\$611,000
					PROMEDIO	\$640,742.42
					DESV. STANDAR	\$21,733.65
					COEF. VARIACION	3.39%

TERRENO	ADOPTADOM2	\$640,000.00	AREA	57.5	TOTAL	\$36,800,000.00
CONSTRUCCION	ADOPTADOM2	\$1,200,000.00	AREA	50.38	TOTAL	\$60,456,000.00
VALOR TOTAL	\$97,256,000.00					

Observaciones:

Se utiliza la metodología de comparación, ya que existe suficiente oferta representativa del inmueble avaluado. Para la realización de este método de valoración nos hemos basado en la resolución 620 de 2008 del IGAC así como en el decreto 1420 de 1998. Las ofertas que se toman para realizar el presente avalúo son del mismo sector y de características similares al inmueble avaluado.

Enlaces:

1-[https://www.fincaraiz.com.co/casa-en-venta/10817082?utm\\_source=ifull-connect&utm\\_medium=referrer](https://www.fincaraiz.com.co/casa-en-venta/10817082?utm_source=ifull-connect&utm_medium=referrer)

2-[https://www.fincaraiz.com.co/casa-en-venta/10471220?utm\\_source=ifull-connect&utm\\_medium=referrer](https://www.fincaraiz.com.co/casa-en-venta/10471220?utm_source=ifull-connect&utm_medium=referrer)

3-<https://www.fincaraiz.com.co/casa-en-venta-cali/8264187>

4-<https://www.fincaraiz.com.co/casa-en-venta-cali/7738004>

PLANO DE DISTRIBUCIÓN

Plano

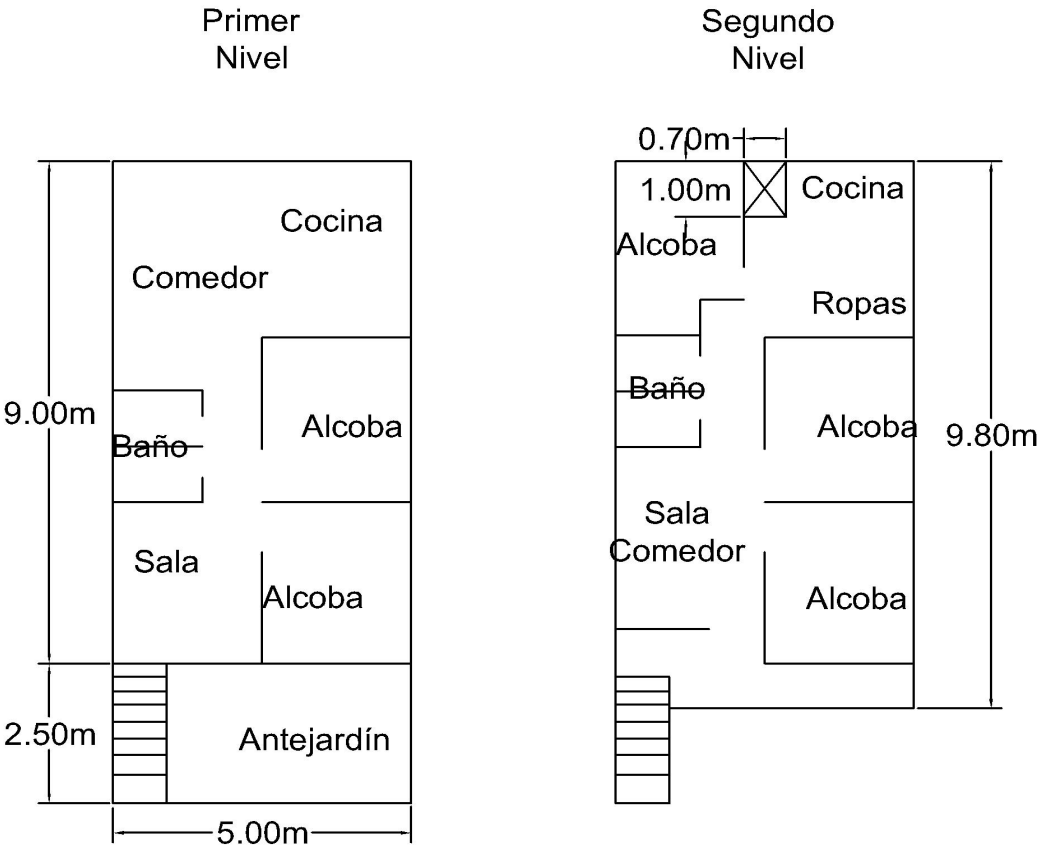



## FOTOS General

Foto Selfie



Vía frente al inmueble



Entorno



Contador de Energia



Contador de Energia



Contador de Agua



Contador de Agua



Contador de Gas





FOTOS General

Fachada del Inmueble



Fachada del Inmueble



Nomenclatura



Nomenclatura



Nomenclatura



Sala Comedor



Sala



Sala





## FOTOS General

Comedor



Comedor



Cocina



Zona de Ropas



Zona de Ropas

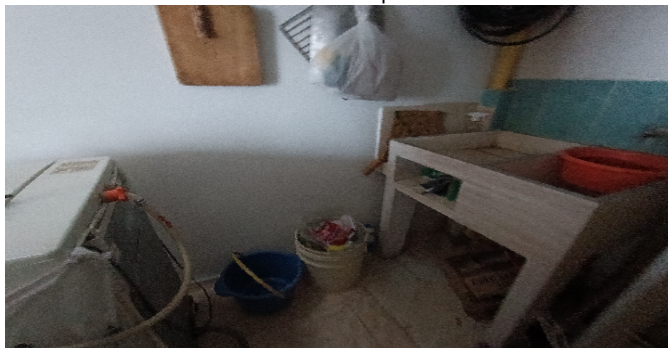

Escalera del inmueble



Balcón



Hall o Estar de Habitaciones

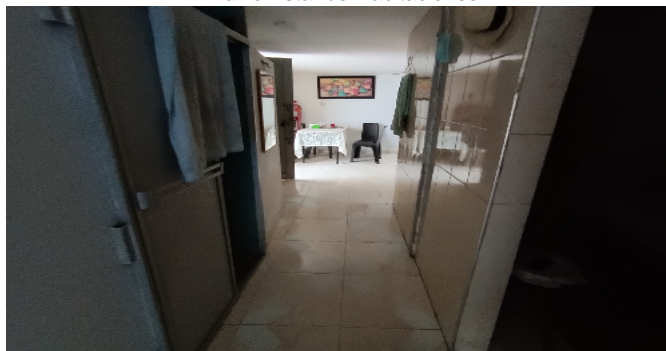



## FOTOS General

Hall o Estar de Habitaciones



Hab. 1 o Habitación Principal



Habitación 2



Habitación 3



Habitación 4



Habitación 5



Baño Social 1



Baño Social 1





## FOTOS General

Baño Social 2



Baño Social 2



Otras Zonas Sociales-CJ



## CONSIDERACIONES FINALES PARA EL INFORME DE AVALÚO

**VOCABULARIO: PRECIO:** Es un término que se utiliza para la cuantía que se solicita, ofrece o paga por un bien o servicio. El precio de venta es un hecho histórico. **COSTO:** es el precio pagado por los bienes y servicios o la cantidad exigida para crear o producir el bien o el servicio. **MERCADO:** un mercado es el entorno en el que se comercializan bienes y servicios entre compradores y vendedores a través de un mecanismo de precios. --- **AVALÚO:** Es el estudio o proceso mediante el cual se estima y documenta el valor de un bien o bien inmueble, servicio, actividad, cosa u objeto, de acuerdo a la apreciación personal expresada por un profesional que cuenta con los conocimientos técnicos, aplique normas y procedimientos generalmente aceptados en esta especialidad. --- **VALOR COMERCIAL:** Es el precio más probable en que se podría comercializar un bien, en las circunstancias prevalecientes a la fecha del avalúo, en un plazo razonable de exposición, en una transacción llevada a cabo entre un oferente y un demandante libre de presiones, bien informados.

**ABREVIACIONES: Apartamento:** APTO ó AP --- **TORRE:** TO --- **LOTE:** LO --- **CASA:** CS o CA --- **AVENIDA:** AV --- **CALLE:** CL --- **CARRERA:** CRA ó KR--- **Diagonal:** Diag. --- **Conjunto:** CJ --- **Edificio:** ED --- **Residencial:** Res --- **Etapas:** ET --- **SIN Estrato:** SE---**Matrícula inmobiliaria:** M.I.--- **Certificado de libertad y tradición:** CLT---- **SIN INFORMACIÓN:** S/I

----- **METODOLOGÍA:** Para la determinación del valor comercial del inmueble objeto de avalúo, de acuerdo con lo establecido en el **Decreto 1420 del 24 de julio de 1998** y su correspondiente resolución reglamentaria **Resolución 620 del 23 de septiembre de 2008** expedida por el Instituto Geográfico Agustín Codazzi, por la cual se establecen los procedimientos para los avalúos ordenados dentro del marco de la **Ley 388 de 1997:**

**1. Método de comparación o de mercado:** Es la técnica valuatoria que busca establecer el valor comercial del bien, a partir del estudio de las ofertas o transacciones recientes, de bienes semejantes y comparables al del objeto de avalúo. Tales ofertas o transacciones deberán ser clasificadas, analizadas e interpretadas para llegar a la estimación del valor comercial.

**2. Método de capitalización de rentas o ingresos:** Es la técnica valuatoria que busca establecer el valor comercial de un bien, a partir de las rentas o ingresos que se puedan obtener del mismo bien, o inmuebles semejantes y comparables por sus características físicas, de uso y ubicación, trayendo a valor presente la suma de los probables ingresos o rentas generadas en la vida remanente del bien objeto de avalúo, con una tasa de capitalización o interés.

**3. Método de costo de reposición:** Es el que busca establecer el valor comercial del bien objeto de avalúo a partir de estimar el costo total de la construcción a precios de hoy, un bien semejante al del objeto de avalúo, y restarle la depreciación acumulada. Para la depreciación de las construcciones se deben emplear modelos continuos y no los discontinuos o en escalera. Deberá adoptarse un sistema que tenga en cuenta la edad y el estado de conservación, tal como lo establece Fitto y Corvini.

**4-) Método o técnica Residual:** Es el que busca establecer el valor comercial del bien, normalmente para el terreno, a partir de estimar el monto total de las ventas de un proyecto de construcción, acorde con la reglamentación urbanística vigente y de conformidad con el mercado del bien final vendible, en el terreno objeto de avalúo. Este método (técnica) debe desarrollarse bajo el principio de mayor y mejor uso.

## DECLARACION DE CUMPLIMIENTO

**El valuador confirma que:** el informe de valuación es confidencial para las partes, hacia quien está dirigido o sus asesores profesionales, para el propósito específico del encargo; no se acepta ninguna responsabilidad ante ninguna tercera parte, y el valuador no acepta ninguna responsabilidad por la utilización inadecuada del informe. Se prohíbe la publicación del informe en todo o en parte, o cualquier referencia al mismo, o a las cifras de valuación contenidas en él, o los nombres y afiliación profesional de los valuadores, sin el consentimiento escrito del Valuador. ---- **El profesional que firma** declara que no tiene hoy, ni espera tener en el futuro, interés en la propiedad valorada; ni participación en los usos que se hagan del avalúo, ni con las personas que participen en la operación. Ha inspeccionado el inmueble personalmente y/o su equipo de trabajo con RAA vigente, y la información es la observada; los inconvenientes y limitaciones que pueda tener el bien y su

vecindario, están mencionados. Además, se mantendrá un nivel de confidencialidad, acorde a las exigencias de **Los Rosales Constructora Inmobiliaria S.A.S.** ---No es responsabilidad del valuador, el uso de este informe, para un fin distinto al que fue solicitado. --- **La valuación se llevó a cabo conforme a un código de ética** y normas de conducta. El Valuador ha cumplido los requisitos de formación de su profesión. Se adjunta el registro RAA de evaluador en el presente informe. Las descripciones de hechos presentadas en el informe son correctas hasta donde el Valuador alcanza a conocer. Los análisis y resultados solamente se ven restringidos por las hipótesis y condiciones restrictivas que se describen en el informe.

## CONDICIONANTES Y SALVEDADES AL AVALÚO

La compañía valuadora así como el valuador no serán responsables de la veracidad de la información urbanística que afecte o haya afectado el inmueble objeto del predio en el momento de la realización del avalúo. El evaluador deberá dejar consignadas las inconsistencias que observe. --- **La compañía valuadora** así como el valuador no serán responsables de la veracidad de la información y ubicación del bien, informada por el solicitante; los antecedentes de propiedad asentados en el presente Avalúo es la contenida en la documentación oficial proporcionada por el solicitante del propio Avalúo y/o propietario del bien a valorar y/o entidad pública o privada solicitante del avalúo, la cual asumimos como correcta y se recibe de buena fe. Entre ella, podemos mencionar la escritura de propiedad o propiedad horizontal, certificado de libertad y tradición, entre otros. --- **El presente Avalúo es de USO exclusivo del(os) solicitante(s)** para el destino o propósito expresado en el mismo, por lo que no podrá ser utilizado para fines distintos. --- **La presente tasación no constituye un dictamen estructural, de cimentación, de hidrología, de suelos, de sismología,** o de cualquier otra rama de la ingeniería civil o la arquitectura, por lo tanto, no puede ser utilizado para fines relacionados con esas ramas ni se asume responsabilidad por vicios ocultos u otras características del inmueble que no puedan ser apreciadas en una visita normal de inspección física para efectos de tasación. Incluso cuando se aprecien algunas características que puedan constituir anomalías con respecto al estado de conservación normal -**según la vida útil consumida** de un inmueble o a su estructura, el valuador no asume mayor responsabilidad que así indicarlo cuando son detectadas, ya que aunque se presenten estados de conservación malos o ruinosos, es obligación del perito realizar la tasación según los criterios y normas vigentes y aplicables según el propósito del mismo. -- **No se han tenido** en cuenta en la elaboración del presente informe, posibles contingencias o afectaciones de orden jurídico, tales como: Titulación, Modos de Adquisición de Dominio, limitaciones de dominio, Contratos de Tenencia, Demandas Pendientes y en general cualquier asunto de carácter legal. El valor asignado se entiende como valor presente del inmueble tal y como se encontraba al momento de efectuar la visita de inspección. **Por tales motivos, el presente avalúo, no representa en ninguno de los casos un estudio de títulos.** --- Los valores comerciales asignados a los inmuebles, tienen que ver directamente con el área determinada en los documentos públicos suministrados por el interesado y/o áreas susceptibles de legalizar de acuerdo a la normatividad aplicable. --**Vigencia del avalúo: decretos 1420/1998 y 422/2000**, expedidos por el Ministerio de Hacienda y Crédito Público y ministerio de Desarrollo Económico, el presente avalúo tiene una **vigencia de un año**, contado desde la fecha expedición, siempre y cuando las condiciones físicas, intrínsecas, extrínsecas y normativas del inmueble valuado, no sufran cambios significativos, así como tampoco se presenten variaciones representativas del mercado inmobiliario comparable. Por otra parte, el **Decreto 145/2000**, "por medio del cual se establecen las condiciones de los créditos de vivienda individual a largo plazo, el avalúo practicado para tal fin, debe encontrarse dentro de los **seis (6) meses** anteriores al otorgamiento del crédito" --- **FAVORABILIDAD:** La finalidad de un proceso valuatorio, es dar valor, por tal motivo cuando se da un concepto de favorabilidad, este está sujeto al cumplimiento de las políticas exigidas por la entidad a la que se le está dirigiendo el avalúo, la cual establece los requisitos para dar un concepto, de acuerdo a los requerimientos internos de dicha entidad. La favorabilidad es un concepto independiente al valor del avalúo, el cual no se afecta por dicho concepto. NO es responsabilidad del perito y/o de Los Rosales dicho concepto, el cual se aporta de buena fe, es responsabilidad de a quien se dirige el avalúo verificar de acuerdo a sus políticas.

## FINAL DEL INFORME AVALÚO LRCAJA-1130644969



PIN de Validación: b03a0a74



<https://www.raa.org.co>



**Corporación Colombiana Autorreguladora de Avaluadores ANAV**

NIT: 900870027-5

**Entidad Reconocida de Autorregulación mediante la Resolución 26408 del 19 de Abril de 2018 de la Superintendencia de Industria y Comercio**

El señor(a) FRANCISCO JAVIER BALAGUERA ORJUELA, identificado(a) con la Cédula de ciudadanía No. 10 10 163646, se encuentra inscrito(a) en el Registro Abierto de Avaluadores, desde el 11 de Mayo de 2018 y se le ha asignado el número de evaluador AVAL- 10 10 163646.

Al momento de expedición de este certificado el registro del señor(a) FRANCISCO JAVIER BALAGUERA ORJUELA se encuentra inscrito en las siguientes categorías y alcances:

#### Categoría 1 Inmuebles Urbanos

##### Alcance

- Casas, apartamentos, edificios, oficinas, locales comerciales, terrenos y bodegas situados total o parcialmente en áreas urbanas, lotes no clasificados en la estructura ecológica principal, lotes en suelo de expansión con plan parcial adoptado.

Fecha de inscripción  
11 Mayo 2018

Regimen  
Régimen Académico

#### Categoría 2 Inmuebles Rurales

##### Alcance

- Terrenos rurales con o sin construcciones, como viviendas, edificios, establos, galpones, cercas, sistemas de riego, drenaje, vías, adecuación de suelos, pozos, cultivos, plantaciones, lotes en suelo de expansión sin plan parcial adoptado, lotes para el aprovechamiento agropecuario y demás infraestructura de explotación situados totalmente en áreas rurales.

Fecha de inscripción  
11 Mayo 2018

Regimen  
Régimen Académico

#### Categoría 3 Recursos Naturales y Suelos de Protección

##### Alcance

- Bienes ambientales, minas, yacimientos y explotaciones minerales. Lotes incluidos en la estructura ecológica principal, lotes definidos o contemplados en el Código de recursos Naturales Renovables y daños ambientales.

Fecha de inscripción  
11 Mayo 2018

Regimen  
Régimen Académico

Página 1 de 4





PIN de Validación: b03a0a74



#### Categoría 4 Obras de Infraestructura

##### Alcance

- Estructuras especiales para proceso, acueductos y conducciones, presas, muelles, demás construcciones civiles de infraestructura similar.

Fecha de inscripción  
28 Jul 2023

Régimen  
Régimen Académico

#### Categoría 5 Edificación, conservación Arqueológica y Monumentos Históricos

##### Alcance

- Edificaciones de conservación arquitectónica y monumentos históricos.

Fecha de inscripción  
28 Jul 2023

Régimen  
Régimen Académico

#### Categoría 6 Inmuebles Especiales

##### Alcance

- Incluye centros comerciales, hoteles, colegios, hospitales, clínicas y avance de obras. Incluye todos los inmuebles que no se clasifiquen dentro de los numerales anteriores.

Fecha de inscripción  
11 Mayo 2018

Régimen  
Régimen Académico

#### Categoría 7 Maquinaria Fija, Equipos y Maquinaria Móvil

##### Alcance

- Equipos eléctricos y mecánicos de uso en la industria, motores, subestaciones de planta, tableros eléctricos, equipos de generación, subestaciones de transmisión de distribución, equipos e infraestructura de transmisión y distribución, maquinaria de construcción, movimiento de tierra, y maquinaria para producción y proceso.

Fecha de inscripción  
28 Jul 2023

Régimen  
Régimen Académico

#### Categoría 13 Intangibles Especiales

##### Alcance



PIN de Validación: b03a0a74

<https://www.raa.org.co>

- Daño emergente, lucro cesante, daño moral, servidumbres, derechos herenciales y litigiosos y demás derechos de indemnización o cálculos compensatorios y cualquier otro derecho no contemplado en las clases anteriores.

Fecha de inscripción  
11 Mayo 2018Regimen  
Régimen AcadémicoLos datos de **AVALUO** del Avaluador son:

Ciudad: CALI, VALLE DEL CAUCA

Dirección: CARRERA 90 N°45-198 APTO 502 TORRE B CALI VALLE DEL CAUCA

Teléfono: 3204 188428

Correo Electrónico: franjabalor@hotmail.com

Títulos Académicos, Certificados de Aptitud Ocupacional y otros programas de formación:

Ingeniero Catastral y Geodesta - Universidad Distrital Francisco José de Caldas.

### TRASLADOS DE ERA

ERA Origen	ERA Destino	Fecha traslado
Corporación Autorregulador Nacional de Avaluadores - ANA	Corporación Colombiana Autorreguladora de Avaluadores ANAV	12 Mayo 2022

Que revisados los archivos de antecedentes de procesos disciplinarios de la ERA Corporación Colombiana Autorreguladora de Avaluadores ANAV; no aparece sanción disciplinaria alguna contra el(la) señor(a) FRANCISCO JAVIER BALAGUERA ORJUELA, identificado(a) con Cédula de ciudadanía No. 1010163646

El(la) señor(a) FRANCISCO JAVIER BALAGUERA ORJUELA se encuentra al día con el pago sus derechos de registro, así como con la cuota de autorregulación con Corporación Colombiana Autorreguladora de Avaluadores ANAV.

Con el fin de que el destinatario pueda verificar este certificado se le asignó el siguiente código de QR, y puede escanearlo con un dispositivo móvil u otro dispositivo lector con acceso a internet, descargando previamente una aplicación de digitalización de código QR que son gratuitas. La verificación también puede efectuarse ingresando el PIN directamente en la página de RAA <http://www.raa.org.co>. Cualquier inconsistencia entre la información acá contenida y la que reporte la verificación con el código de debe ser inmediatamente reportada a Corporación Colombiana Autorreguladora de Avaluadores ANAV.



PIN de Validación: b09a0a74



**PIN DE VALIDACIÓN**

**b09a0a74**

El presente certificado se expide en la República de Colombia de conformidad con la información que reposa en el Registro Abierto de Avaluadores RAA., a los días (10) días del mes de Junio del 2024 y tiene vigencia de 30 días calendario, contados a partir de la fecha de expedición.

**RAA AVALUO: LRCAJA-1130644969 M.I.: 370-715077**

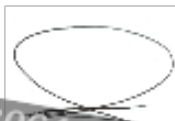
Firma:   
Antonio Heriberto Salcedo Pizarro  
Representante Legal