



QR validez del avalúo



AVALÚOS - CONSTRUCTORA - INTERVENTORIA
Informe de Valuación de un Inmueble de uso Vivienda Urbano



AVALUO: LRCAJA-1037973408-V2

Fecha del avalúo		Fecha de visita	14/06/2024
Dirigido a	Caja Promotora de Vivienda Militar y de Policía		
Dirección	CL 19 # 16 - 77 APTO 101		
Barrio	San Luis		
Ciudad	San Luis		
Departamento	Antioquia		
Propietario	ARIAS BUITRAGO AMPARO DE JESUS		

MIEMBROS DE LA LONJA DE BOGOTÁ-Oficina: Cl 151 #18A-34 OF. 505 Bogotá; PBX: 6019159007 Ext. 101
Página web: www.losrosales.com Email: avaluos@losrosales.com
Bogotá D.C.-COLOMBIA



AVALÚOS - CONSTRUCTORA - INTERVENTORIA

Bogotá D.C.,

Señor(es):

Caja Promotora de Vivienda Militar y de Policía

Avalúo solicitado por: DANY ESTIBER QUINCHIA ARIAS

Ciudad

Apreciado(s) Señor(es)

Atendiendo su amable solicitud, adjunto a la presente le estamos enviando el informe de Valuación correspondiente al Valor de Mercado del bien inmueble de propiedad de **ARIAS BUITRAGO AMPARO DE JESUS** ubicado en la CL 19 # 16 - 77 APTO 101 San Luis, de la ciudad de San Luis.

Para la determinación del valor comercial del inmueble objeto de avalúo, de acuerdo con lo establecido en el Decreto 1420 del 24 de julio de 1998 y su correspondiente resolución reglamentaria Resolución 620 del 23 de septiembre de 2008 expedida por el Instituto Geográfico Agustín Codazzi, por la cual se establecen los procedimientos para los avalúos ordenados dentro del marco de la Ley 388 de 1997.

Según los criterios analizados, nuestro Avalúo arrojó un valor de \$100,571,635 pesos m/cte (Cien millones quinientos setenta y un mil seiscientos treinta y cinco).

Atentamente,

Los Rosales Constructora Inmobiliaria S.A.S.

MIEMBROS DE LA LONJA DE BOGOTÁ-Oficina: Cl 151 #18A-34 OF. 505 Bogotá; PBX: 6019159007 Ext. 101
Página web: www.losrosales.com Email: avaluos@losrosales.com
Bogotá D.C.-COLOMBIA

LIQUIDACIÓN

VALOR COMERCIAL

Tipo de Área	Descripción	Área	Unidad	Valor unitario	%	Valor total
Area Privada	Apartamento 101	43.78	M2	\$2,297,205.00	100.00%	\$100,571,634.90
TOTALES					100%	\$100,571,635

Valor en letras
Cien millones quinientos setenta y un mil seiscientos treinta y cinco Pesos Colombianos

Perito actuante

DIANA PATRICIA VASQUEZ MORENO
RAA Nro: AVAL-21429294
C.C: 21429294

VALORES/TIPO DE AREA.			INFORMACIÓN UVR	
	Terreno	Construcción	Valor UVR	1
Integral	0	2,306,500	Valor del avalúo en UVR	100,571,634.90
Proporcional	0	100,571,634	Valor asegurable	100,571,634
% valor proporcional	0	100	Tiempo esperado comercialización	12
Calificación garantía	No Favorable			
Observación calificación	NO FAVORABLE_La dirección que aparece en los títulos es la carrera 16, en los servicios, los linderos y en sitio es la carrera 16A. Solicitar actualización de nomenclatura; de acuerdo a esta certificación, realizar las acciones que procedan: 1) Si es diferente a la del certificado de tradición, debe actualizarla en el certificado. 2) instalar la nomenclatura física con placa que sea en material no perecedero. Si procede segunda visita esta genera cobro de desplazamiento, comuníquate con Los Rosales 3002283135 una vez tenga listo el proceso.			
Observación	<p>Jurídica: La presente tasación no constituye un estudio de títulos, ni se asume responsabilidad por vicios ocultos u otras características del inmueble.</p> <p>Garaje: El inmueble objeto de avalúo, no cuenta con garaje, ni depósito.</p> <p>Entorno: No se observan afectaciones ambientales, de orden público o de seguridad negativas, más que las normales del municipio.</p> <p>Propiedad horizontal: Escritura:576 , Fecha escritura: 29/03/2023, Notaría escritura: Única, Ciudad escritura: Marinilla, Administración: 0, Total unidades: UN: 1 / PH: 1 UND, Ubicación: Apartamento Exterior, Nro. Pisos: 4, Portería: No, Horario vigilancia: 0 horas, Nro. Sótanos: 0, Ascensores: No, Nro. Ascensores: 0</p> <p>Dependencia: Apartamento. Consta de: sala: 1, Comedor: 1, Cocina: Integral, Baño social: 1, Habitaciones: 3, Closet: 1, Zona ropas: 1, Ventilación: Bueno, Iluminación: Bueno</p> <p>Acabados: Los acabados del apartamento son normales pisos en cerámica, muros con</p>			

revoque y pintura, cocina con cajonera superior e inferior, baño enchapado y cabinado,

NOTA DE LIQUIDACIÓN: Inmueble bajo régimen propiedad horizontal; se liquidó en el presente informe el área privada registrada en documentos jurídicos suministrados.

NOTA: Según documentación aportada, la propiedad horizontal se proyecta a 4 pisos, con una unidad por piso, no obstante, en visita, se encontró construido únicamente el primer piso (apartamento 101) y con proyección a construir dos pisos más. Se aclara que para la construcción de estas futuras unidades en pisos superiores es importante tener en cuenta que toda nueva construcción conlleva un riesgo para la construcción existente y se debe prever que la construcción existente soporte las futuras construcciones sin afectar su estructura y estabilidad.

GENERAL					
Código	LRCAJA-1037973408-V2	Propósito	Modelo 8-14	Tipo avalúo	valor comercial
Datos del dirigido a:					
Dirigido A	Caja Promotora de Vivienda Militar y de Policía				
Tipo identificación	NIT.	Documento	NIT 860021967-7	Email	
Datos del solicitante:					
Solicitante	DANY ESTIBER QUINCHIA ARIAS				
Tipo identificación	C.C.	Documento	1037973408	Teléfono	3206790302
Email	dany.quinchia4178@correo.policia.gov.co				
Datos del propietario:					
Propietario	ARIAS BUITRAGO AMPARO DE JESUS				
Tipo identificación	C.C.	Documento	43449209	Ocupante	Propietario
Datos del inmueble objeto de avalúo:					
Dirección	CL 19 # 16 - 77 APTO 101				
Conjunto	No aplica				
Ciudad	San Luis	Departamento	Antioquia	Estrato	2
Sector	Urbano	Barrio	San Luis	Ubicación	Construcción
Tipo Inmueble	Apartamento	Tipo subsidio	VIP Vivienda Interes Prioritario	Sometido a PH	Si
Observación	Inmueble ubicado en: El Municipio de San Luis Antioquia Al inmueble se llega así: Calle 19, con la carrera 16A. Cuenta con servicios públicos (agua, energía y gas), contadores instalados y funcionales.				

CARACTERISTICAS GENERALES

Uso actual	Vivienda	Piso inmueble	1																				
Clase inmueble	Multifamiliar	Otro		Método evaluación	MERCADO																		
Justificación de Metodología	Para la determinación del valor comercial del inmueble objeto de avalúo, de acuerdo con lo establecido en el Decreto 1420 del 24 de julio de 1998 y su correspondiente resolución reglamentaria Resolución 620 del 23 de septiembre de 2008 expedida por el Instituto Geográfico Agustín Codazzi, por la cual se establecen los procedimientos para los avalúos ordenados dentro del marco de la Ley 388 de 1997 ; se utiliza el siguiente (s) método(s): MÉTODO DE COMPARACIÓN O DE MERCADO: Es la técnica valuatoria que busca establecer el valor comercial del bien, a partir del estudio de las ofertas o transacciones recientes, de bienes semejantes y comparables al del objeto de avalúo. Tales ofertas o transacciones deberán ser clasificadas, analizadas e interpretadas para llegar a la estimación del valor comercial.																						
<table><tr><th>ÁREAS JURÍDICAS</th><th>UND</th><th>VALOR</th></tr><tr><td>AREA PRIVADA</td><td>M2</td><td>43.78</td></tr><tr><td>AREA CONSTRUIDA</td><td>M2</td><td>43.78</td></tr></table>			ÁREAS JURÍDICAS	UND	VALOR	AREA PRIVADA	M2	43.78	AREA CONSTRUIDA	M2	43.78	<table><tr><th>ÁREAS CATASTRAL</th><th>UND</th><th>VALOR</th></tr><tr><td>AREA</td><td>M2</td><td>Sin información</td></tr><tr><td>AVALUO CATASTRAL 2024</td><td>PESOS</td><td>Sin información</td></tr></table>			ÁREAS CATASTRAL	UND	VALOR	AREA	M2	Sin información	AVALUO CATASTRAL 2024	PESOS	Sin información
ÁREAS JURÍDICAS	UND	VALOR																					
AREA PRIVADA	M2	43.78																					
AREA CONSTRUIDA	M2	43.78																					
ÁREAS CATASTRAL	UND	VALOR																					
AREA	M2	Sin información																					
AVALUO CATASTRAL 2024	PESOS	Sin información																					
<table><tr><th>ÁREAS MEDIDAS EN VISITA</th><th>UND</th><th>VALOR</th></tr><tr><td>AREA PRIVADA MEDIDA</td><td>M2</td><td>43.78</td></tr></table>			ÁREAS MEDIDAS EN VISITA	UND	VALOR	AREA PRIVADA MEDIDA	M2	43.78	<table><tr><th>ÁREAS VALORADAS</th><th>UND</th><th>VALOR</th></tr><tr><td>AREA PRIVADA VALORADA</td><td>M2</td><td>43.78</td></tr></table>			ÁREAS VALORADAS	UND	VALOR	AREA PRIVADA VALORADA	M2	43.78						
ÁREAS MEDIDAS EN VISITA	UND	VALOR																					
AREA PRIVADA MEDIDA	M2	43.78																					
ÁREAS VALORADAS	UND	VALOR																					
AREA PRIVADA VALORADA	M2	43.78																					
Perspectivas de valoración	De acuerdo a las condiciones del sector y a la dinámica de mercado del mismo, se consideran perspectivas de valoración medias																						
Actualidad edificadora	No se observó actividad edificadora en su entorno inmediato.																						
Comportamiento Oferta y Demanda	Del análisis del segmento del mercado relativo a los inmuebles comparables con el que se valora se deduce que la oferta en la zona es media, y se considera que la demanda es media.																						
Reglamentación urbanística:	Inmueble objeto de avalúo sometido a propiedad horizontal: Escritura 576 DEL 29-03-2023 NOTARIA ÚNICA DE MARINILLA. Ordenamiento territorial vigente a la fecha del informe: ACUERDO (04) del 2017“Por medio del cual se adopta el ajuste al Esquema de Ordenamiento Territorial del Municipio de San Luis Componentes General, Urbano y Rural																						

CRUCE CARTOGRÁFICO

Areas o Documentos

a) **PRIMER PISO: APARTAMENTO 101**: Destinado a Vivienda; ubicado en el área urbana del municipio de San Luis [Antioquia], **calle 19 No. 16 - 77**; con un área construida de **43.78 mts²**, área en andén **11.92 mts²**, vacío de escalas **3.20 mts²**, para un área total de **58.90 mts²**; consta de una (1) Sala comedor, una (1) cocina; una (1) unidad de servicios sanitarios completos; dos (2) alcobas y andén; con un coeficiente de 20.77%, alinderado así: -----

FRENTE: Con la Calle 19 en 9.50 mts, **COSTADO DERECHO**: Con propiedad de Marcos Martínez en 6.20 mts; **COSTADO IZQUIERDO**: Con la carrera 16A en 6.20 mts; por el **FONDO**: Con propiedad de Estanislao Duque Arias y con escalas de acceso a los apartamentos 201 – 301 y 401 de este edificio, en 9.50 mts; por el Nadir con el subsuelo y cimientos que soportan el edificio y por el Cenit con plancha que le sirve de piso al Apartamento 201 del segundo piso.

INMUEBLE IDENTIFICADO CON LA MATRICULA INMOBILIARIA MATRIZ NÚMERO 018-146100 DE LA OFICINA DE REGISTRO DE INSTRUMENTOS PÚBLICOS DE MARINILLA.-

CÓDIGO CATASTRAL MATRIZ 056600001000000180247000000000.-----

CÓDIGO CATASTRAL MATRIZ ANT: SIN INFORMACION.-----

10-09-22 PO012621157

INFORMACIÓN JURÍDICA

ESCRITURAS

Nro. escritura	Tipo	Fecha	Notaria	Ciudad
650	EscrituraDePropiedad	11/04/2023	Unica	Marinilla

MATRÍCULAS

Nro. Matrícula	Fecha	Coeficiente	Cédula catastral	Detalle
018-184618	27/05/2024	20.77%	Sin información	Apartamento 101

Observación	La presente tasación no constituye un estudio de títulos, ni se asume responsabilidad por vicios ocultos u otras características del inmueble.
-------------	--

GARAJES Y DEPOSITOS

Observación	El inmueble objeto de avalúo, no cuenta con garaje, ni depósito.
-------------	--

DEL ENTORNO

SERVICIOS PÚBLICOS			AMOBAMIEN TO URBANO		
	Sector	Inmueble		Sector	
Energía	SI	SI	Alumbrado	SI	
Acueducto	SI	SI	Arborizacion	SI	
Alcantarillado	SI	SI	Alamedas	NO	
Gas	SI	SI	Ciclo rutas	NO	
CARACTERISTICAS					
Uso predominante	Residencial	Área de actividad	Residencial.	Demanda / Interés	Media
Estrato	2	Barrio legal	Si	Topografia	Ligera
Transporte	Bueno	Condiciones de salubridad	Bueno		
EQUIPAMIENTO			VIAS, ANDENES Y SARDINELES		

	Nivel	Nivel Distancia		Sector	Conservación
Zonas recreativas	Bueno	100-200	Andenes	SI	Bueno
Áreas verdes	Bueno	100-200	Sardineles	SI	Bueno
Estacionamiento	Bueno	300-400	Vías pavimentadas	SI	Bueno
Asistencial	Bueno	300-400	Tipo de vía	Pavimentadas	
Escolar	Bueno	300-400			
Comercial	Bueno	300-400			

IMPACTO AMBIENTAL					
Aire	NO	Basura	NO	Inseguridad	NO
Ruido	NO	Aguas	NO	Otro	NO
Observación:	No se observan afectaciones ambientales, de orden público o de seguridad negativas, más que las normales del municipio.				

PROPIEDAD HORIZONTAL					
Escritura de Propiedad Horizontal	576		Fecha escritura	29/03/2023	
Notaria escritura	Única		Ciudad escritura	Marinilla	
Valor administración	0	Total unidades	UN: 1 / PH: 1 UND	Terraza comunal	No
Ubicación	Apartamento Exterior	# Pisos edificio	4	Porteria	No
Horario vigilancia	0 horas	Tanque	No	Cancha	No
Zonas verdes	No	Shut	No	Citófono	No
Aire acondicionado	No	Teatrino	No	Sauna	No
Club	No	Bomba eyectora	No	Gimnasio	No
Bicicletero	No	Garaje visitante	No	Golfito	No

Calefacción	No	Planta eléctrica	No	Jardín infantil	No
Piscinas	No	Ascensores	No	#Ascensores	0
#Sotanos	0				
Observación	Escritura: 576 , Fecha escritura: 29/03/2023, Notaría escritura: Única, Ciudad escritura: Marinilla, Administración: 0, Total unidades: UN: 1 / PH: 1 UND, Ubicación: Apartamento Exterior , Nro. Pisos: 4, Portería: No, Horario vigilancia: 0 horas, Nro. Sótanos: 0, Ascensores: No, Nro. Ascensores: 0				

ESTRUCTURA					
Estado de la conservación	Bueno	Estructura	Tradicional	Estructura reforzada	SI
Material construcción	concreto reforzado	Tipo estructura	mampostería reforzada-dovelas		
Daños por Sismos	NO	Ajustes sismos resistentes	NO	Cubierta	Placa de concreto
Fachada	pañete y pintura	Ancho fachada	6-9 metros	Irregularidad planta	No
Irregularidad altura	No	Tipología vivienda	Casa Continua	Otro tipología vivienda	
Año construcción	2023	Edad Inmueble	1 años	Vida útil	100 años
Estado construcción	Usada	%Avance	100%		
Licencia construcción	No suministrada				
Observación	La presente tasación no constituye un dictamen estructural, de cimentación o de cualquier otra rama de la ingeniería civil o la arquitectura, por lo tanto, no puede ser utilizado para fines relacionados con esas ramas; ni se asume responsabilidad por vicios ocultos u otras características del inmueble que no puedan ser apreciadas en una visita normal de inspección física.				

DEPENDENCIAS					
INFORMACIÓN DEPENDENCIAS					
Sala	1	Comedor	1	Cocina	Integral
Baños Sociales	1	Patio interior	0	Habitaciones	3
Closet	1	Baños privados	0	Estar	0
Bodega	0	Estudio	0	Cuarto servicio	0

Baños servicio	0	Zona ropas	1	Local	0
Balcón	0	Jardin	No	Zona verde	No
Oficina	0	Ventilación	Bueno	Iluminación	Bueno
Observación	Apartamento. Consta de: sala: 1, Comedor: 1, Cocina: Integral, Baño social: 1, Habitaciones: 3, Closet: 1, Zona ropas: 1, Ventilación: Bueno, Iluminación: Bueno				

OTRAS DEPENDENCIAS

Nombre	Tipo	Área

ACABADOS

	Sala	Comedor	Cocina	Baño	Piso	Techo	Muro	Carpintería
Calidad	Normal	Normal	Normal	Normal	Normal	Normal	Normal	Normal
Estado	Bueno.	Bueno.	Bueno.	Bueno.	Bueno.	Bueno.	Bueno.	Bueno.
Observación	Los acabados del apartamento son normales pisos en cerámica, muros con revoque y pintura, cocina con cajonera superior e inferior, baño enchapado y cabinado,							

UBICACIÓN GEOGRÁFICA

Dirección: CL 19 # 16 - 77 APTO 101 | San Luis | San Luis | Antioquia



LATITUD

MAGNA SIRGAS: 6.043648832817013
GEOGRAFICAS : 6° 2' 37.1364''

LONGITUD

MAGNA SIRGAS: -74.99207195978471
GEOGRAFICAS : 74° 59' 31.4586''

PLANO DE DISTRIBUCIÓN

Plano

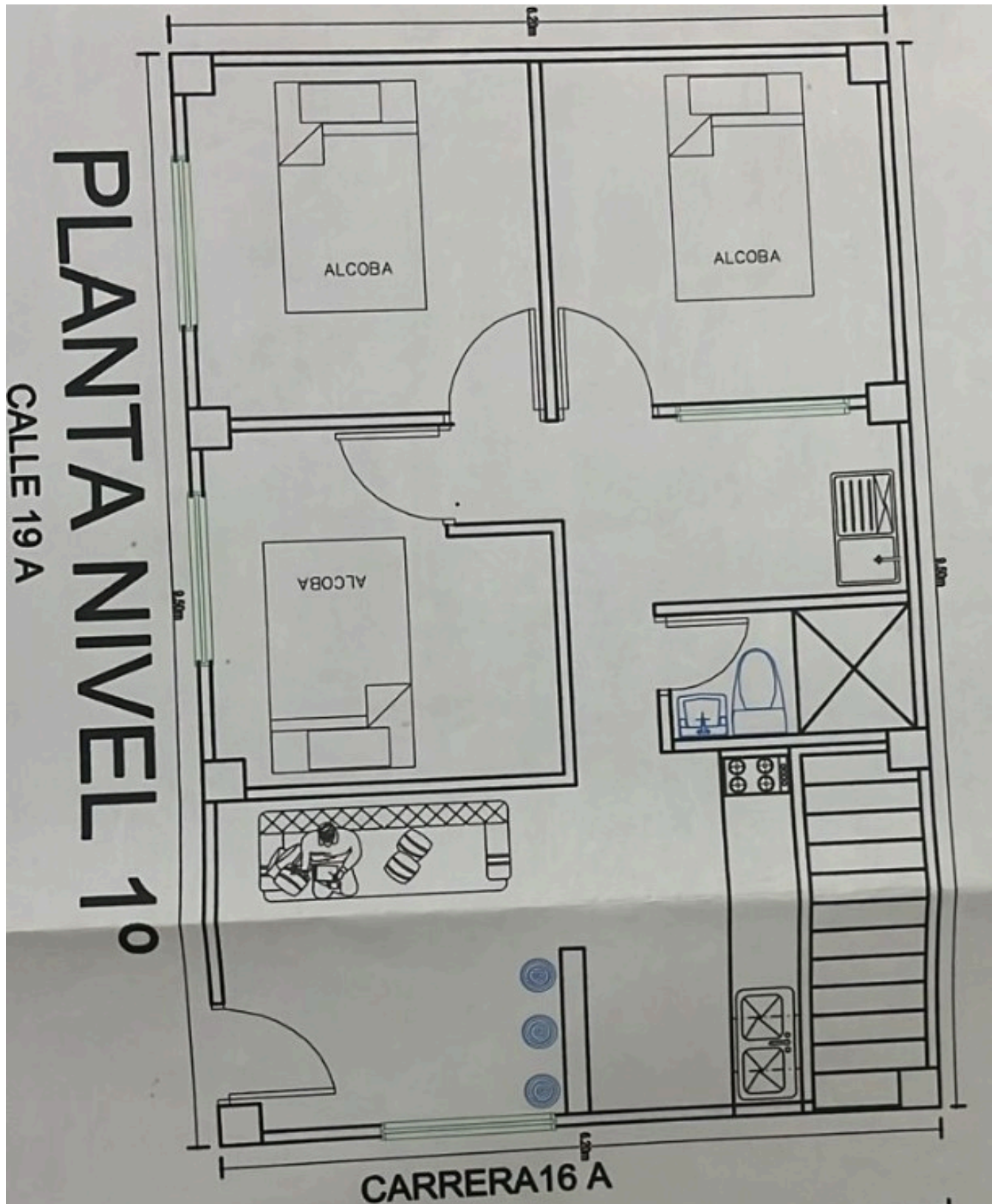

FOTOS General

Foto Selfie



Foto Selfie



Vía frente al inmueble



Entorno



Contador de Energia



Contador de Agua



Contador de Gas



Fachada del Inmueble



FOTOS General

Fachada del Inmueble



Nomenclatura



Nomenclatura



Nomenclatura



Nomenclatura



Puerta de entrada



Puerta de entrada



Sala



FOTOS General

Comedor



Cocina



Cocina



Zona de Ropas



Hab. 1 o Habitación Principal



Habitación 2



Closet 1



Habitación 3



FOTOS General

Habitación 3



Baño Social 1



CONSIDERACIONES FINALES PARA EL INFORME DE AVALÚO

VOCABULARIO: PRECIO: Es un término que se utiliza para la cuantía que se solicita, ofrece o paga por un bien o servicio. El precio de venta es un hecho histórico. **COSTO:** es el precio pagado por los bienes y servicios o la cantidad exigida para crear o producir el bien o el servicio. **MERCADO:** un mercado es el entorno en el que se comercializan bienes y servicios entre compradores y vendedores a través de un mecanismo de precios. --- **AVALÚO:** Es el estudio o proceso mediante el cual se estima y documenta el valor de un bien o bien inmueble, servicio, actividad, cosa u objeto, de acuerdo a la apreciación personal expresada por un profesional que cuenta con los conocimientos técnicos, aplique normas y procedimientos generalmente aceptados en esta especialidad. --- **VALOR COMERCIAL:** Es el precio más probable en que se podría comercializar un bien, en las circunstancias prevalecientes a la fecha del avalúo, en un plazo razonable de exposición, en una transacción llevada a cabo entre un oferente y un demandante libre de presiones, bien informados.

ABREVIACIONES: Apartamento: APTO ó AP --- **TORRE:** TO --- **LOTE:** LO --- **CASA:** CS o CA --- **AVENIDA:** AV --- **CALLE:** CL --- **CARRERA:** CRA ó KR--- **Diagonal:** Diag. --- **Conjunto:** CJ --- **Edificio:** ED --- **Residencial:** Res --- **Etapas:** ET --- **SIN Estrato:** SE---**Matrícula inmobiliaria:** M.I.--- **Certificado de libertad y tradición:** CLT---- **SIN INFORMACIÓN:** S/I

----- **METODOLOGÍA:** Para la determinación del valor comercial del inmueble objeto de avalúo, de acuerdo con lo establecido en el **Decreto 1420 del 24 de julio de 1998** y su correspondiente resolución reglamentaria **Resolución 620 del 23 de septiembre de 2008** expedida por el Instituto Geográfico Agustín Codazzi, por la cual se establecen los procedimientos para los avalúos ordenados dentro del marco de la **Ley 388 de 1997:**

1. Método de comparación o de mercado: Es la técnica valuatoria que busca establecer el valor comercial del bien, a partir del estudio de las ofertas o transacciones recientes, de bienes semejantes y comparables al del objeto de avalúo. Tales ofertas o transacciones deberán ser clasificadas, analizadas e interpretadas para llegar a la estimación del valor comercial.

2. Método de capitalización de rentas o ingresos: Es la técnica valuatoria que busca establecer el valor comercial de un bien, a partir de las rentas o ingresos que se puedan obtener del mismo bien, o inmuebles semejantes y comparables por sus características físicas, de uso y ubicación, trayendo a valor presente la suma de los probables ingresos o rentas generadas en la vida remanente del bien objeto de avalúo, con una tasa de capitalización o interés.

3. Método de costo de reposición: Es el que busca establecer el valor comercial del bien objeto de avalúo a partir de estimar el costo total de la construcción a precios de hoy, un bien semejante al del objeto de avalúo, y restarle la depreciación acumulada. Para la depreciación de las construcciones se deben emplear modelos continuos y no los discontinuos o en escalera. Deberá adoptarse un sistema que tenga en cuenta la edad y el estado de conservación, tal como lo establece Fitto y Corvini.

4-) Método o técnica Residual: Es el que busca establecer el valor comercial del bien, normalmente para el terreno, a partir de estimar el monto total de las ventas de un proyecto de construcción, acorde con la reglamentación urbanística vigente y de conformidad con el mercado del bien final vendible, en el terreno objeto de avalúo. Este método (técnica) debe desarrollarse bajo el principio de mayor y mejor uso.

DECLARACION DE CUMPLIMIENTO

El valuador confirma que: el informe de valuación es confidencial para las partes, hacia quien está dirigido o sus asesores profesionales, para el propósito específico del encargo; no se acepta ninguna responsabilidad ante ninguna tercera parte, y el valuador no acepta ninguna responsabilidad por la utilización inadecuada del informe. Se prohíbe la publicación del informe en todo o en parte, o cualquier referencia al mismo, o a las cifras de valuación contenidas en él, o los nombres y afiliación profesional de los valuadores, sin el consentimiento escrito del Valuador. ---- **El profesional que firma** declara que no tiene hoy, ni espera tener en el futuro, interés en la propiedad valorada; ni participación en los usos que se hagan del avalúo, ni con las personas que participen en la operación. Ha inspeccionado el inmueble personalmente y/o su equipo de trabajo con RAA vigente, y la información es la observada; los inconvenientes y limitaciones que pueda tener el bien y su

vecindario, están mencionados. Además, se mantendrá un nivel de confidencialidad, acorde a las exigencias de **Los Rosales Constructora Inmobiliaria S.A.S.** ---No es responsabilidad del valuador, el uso de este informe, para un fin distinto al que fue solicitado. --- **La valuación se llevó a cabo conforme a un código de ética** y normas de conducta. El Valuador ha cumplido los requisitos de formación de su profesión. Se adjunta el registro RAA de evaluador en el presente informe. Las descripciones de hechos presentadas en el informe son correctas hasta donde el Valuador alcanza a conocer. Los análisis y resultados solamente se ven restringidos por las hipótesis y condiciones restrictivas que se describen en el informe.

CONDICIONANTES Y SALVEDADES AL AVALÚO

La compañía valuadora así como el valuador no serán responsables de la veracidad de la información urbanística que afecte o haya afectado el inmueble objeto del predio en el momento de la realización del avalúo. El evaluador deberá dejar consignadas las inconsistencias que observe. --- **La compañía valuadora** así como el valuador no serán responsables de la veracidad de la información y ubicación del bien, informada por el solicitante; los antecedentes de propiedad asentados en el presente Avalúo es la contenida en la documentación oficial proporcionada por el solicitante del propio Avalúo y/o propietario del bien a valorar y/o entidad pública o privada solicitante del avalúo, la cual asumimos como correcta y se recibe de buena fe. Entre ella, podemos mencionar la escritura de propiedad o propiedad horizontal, certificado de libertad y tradición, entre otros. --- **El presente Avalúo es de USO exclusivo del(os) solicitante(s)** para el destino o propósito expresado en el mismo, por lo que no podrá ser utilizado para fines distintos. --- **La presente tasación no constituye un dictamen estructural, de cimentación, de hidrología, de suelos, de sismología,** o de cualquier otra rama de la ingeniería civil o la arquitectura, por lo tanto, no puede ser utilizado para fines relacionados con esas ramas ni se asume responsabilidad por vicios ocultos u otras características del inmueble que no puedan ser apreciadas en una visita normal de inspección física para efectos de tasación. Incluso cuando se aprecien algunas características que puedan constituir anomalías con respecto al estado de conservación normal -**según la vida útil consumida** de un inmueble o a su estructura, el valuador no asume mayor responsabilidad que así indicarlo cuando son detectadas, ya que aunque se presenten estados de conservación malos o ruinosos, es obligación del perito realizar la tasación según los criterios y normas vigentes y aplicables según el propósito del mismo. -- **No se han tenido** en cuenta en la elaboración del presente informe, posibles contingencias o afectaciones de orden jurídico, tales como: Titulación, Modos de Adquisición de Dominio, limitaciones de dominio, Contratos de Tenencia, Demandas Pendientes y en general cualquier asunto de carácter legal. El valor asignado se entiende como valor presente del inmueble tal y como se encontraba al momento de efectuar la visita de inspección. **Por tales motivos, el presente avalúo, no representa en ninguno de los casos un estudio de títulos.** --- Los valores comerciales asignados a los inmuebles, tienen que ver directamente con el área determinada en los documentos públicos suministrados por el interesado y/o áreas susceptibles de legalizar de acuerdo a la normatividad aplicable. --**Vigencia del avalúo: decretos 1420/1998 y 422/2000**, expedidos por el Ministerio de Hacienda y Crédito Público y ministerio de Desarrollo Económico, el presente avalúo tiene una **vigencia de un año**, contado desde la fecha expedición, siempre y cuando las condiciones físicas, intrínsecas, extrínsecas y normativas del inmueble valuado, no sufran cambios significativos, así como tampoco se presenten variaciones representativas del mercado inmobiliario comparable. Por otra parte, el **Decreto 145/2000**, "por medio del cual se establecen las condiciones de los créditos de vivienda individual a largo plazo, el avalúo practicado para tal fin, debe encontrarse dentro de los **seis (6) meses** anteriores al otorgamiento del crédito" --- **FAVORABILIDAD:** La finalidad de un proceso valuatorio, es dar valor, por tal motivo cuando se da un concepto de favorabilidad, este está sujeto al cumplimiento de las políticas exigidas por la entidad a la que se le está dirigiendo el avalúo, la cual establece los requisitos para dar un concepto, de acuerdo a los requerimientos internos de dicha entidad. La favorabilidad es un concepto independiente al valor del avalúo, el cual no se afecta por dicho concepto. NO es responsabilidad del perito y/o de Los Rosales dicho concepto, el cual se aporta de buena fe, es responsabilidad de a quien se dirige el avalúo verificar de acuerdo a sus políticas.

FINAL DEL INFORME AVALÚO LRCAJA-1037973408-V2



PIN de Validación: b19e0aa1



<https://www.raa.org.co>



Corporación Colombiana Autorreguladora de Avaluadores ANAV

NIT: 900870027-5

Entidad Reconocida de Autorregulación mediante la Resolución 26408 del 19 de Abril de 2018 de la Superintendencia de Industria y Comercio

El señor(a) DIANA PATRICIA VASQUEZ MORENO, identificado(a) con la Cédula de ciudadanía No. 21429294, se encuentra inscrito(a) en el Registro Abierto de Avaluadores, desde el 25 de Julio de 2019 y se le ha asignado el número de avaluador AVAL-21429294.

Al momento de expedición de este certificado el registro del señor(a) DIANA PATRICIA VASQUEZ MORENO se encuentra actualizado y cuenta inscrito en las siguientes categorías y alcances:

Categoría 1 Inmuebles Urbanos

Alcance

- Casas, apartamentos, edificios, oficinas, locales comerciales, terrenos y bodegas situados total o parcialmente en áreas urbanas, lotes no clasificados en la estructura ecológica principal, lotes en suelo de expansión con plan parcial adoptado.

Fecha de inscripción
25 Jul 2019

Regimen
Régimen Académico

Categoría 2 Inmuebles Rurales

Alcance

- Terrenos rurales con o sin construcciones, como viviendas, edificios, establos, galpones, cercas, sistemas de riego, drenaje, vías, adecuación de suelos, pozos, cultivos, plantaciones, lotes en suelo de expansión sin plan parcial adoptado, lotes para el aprovechamiento agropecuario y demás infraestructura de explotación situados totalmente en áreas rurales.

Fecha de inscripción
25 Jul 2019

Regimen
Régimen Académico

Los datos de contacto del Avaluador son:

Ciudad: BELLO, ANTIOQUIA

Dirección: CARRERA 58 AA NO 31 - 19

Página 1 de 2



PIN de Validación: b19e0aa1



Teléfono: 3122740653

Correo Electrónico: dianaportalavaluos2018@gmail.com

Que revisados los archivos de antecedentes de procesos disciplinarios de la ERA Corporación Colombiana Autorreguladora de Avaluadores ANAV; no aparece sanción disciplinaria alguna contra el(la) señor(a) DIANA PATRICIA VASQUEZ MORENO, identificado(a) con Cédula de ciudadanía No. 21429294

El(la) señor(a) DIANA PATRICIA VASQUEZ MORENO se encuentra al día con el pago sus derechos de registro así como con la cuota de autorregulación con Corporación Colombiana Autorreguladora de Avaluadores ANAV.

Con el fin de que el destinatario pueda verificar este certificado se le asignó el siguiente código de QR, y puede escanearlo con un dispositivo móvil u otro dispositivo lector con acceso a internet, descargando previamente una aplicación de digitalización de código QR que son gratuitas. La verificación podrá efectuarse ingresando el PIN directamente en la página de RAA <http://www.raa.org.co>. Cualquier inconsistencia en la información acá contenida y la que reporte la verificación con el código debe ser inmediatamente reportada a Corporación Colombiana Autorreguladora de Avaluadores ANAV.



PIN DE VALIDACIÓN

b19e0aa1

El presente certificado se expide en la República de Colombia de conformidad con la información que reposa en el Registro Abierto de Avaluadores RAA, a los once (11) días del mes de Junio del 2024 y tiene vigencia de 30 días calendario, contados a partir de la fecha de expedición.

Firma: _____
Antonio Heriberto Salcedo Pizarro
Representante Legal



OFICINA DE REGISTRO DE INSTRUMENTOS PUBLICOS DE MARINILLA
CERTIFICADO DE TRADICION
MATRICULA INMOBILIARIA

Certificado generado con el Pin No: 240527940695049251

Nro Matrícula: 018-184618

Pagina 1 TURNO: 2024-018-1-23445

Impreso el 27 de Mayo de 2024 a las 05:02:59 PM

"ESTE CERTIFICADO REFLEJA LA SITUACION JURIDICA DEL INMUEBLE
HASTA LA FECHA Y HORA DE SU EXPEDICION"

No tiene validez sin la firma del registrador en la ultima página

CIRCULO REGISTRAL: 018 - MARINILLA DEPTO: ANTIOQUIA MUNICIPIO: SAN LUIS VEREDA: SAN LUIS

FECHA APERTURA: 05-07-2023 RADICACIÓN: 2023-018-6-4217 CON: ESCRITURA DE: 29-03-2023

CODIGO CATASTRAL: COD CATASTRAL ANT: SIN INFORMACION

NUPRE:

ESTADO DEL FOLIO: **ACTIVO**

=====

DESCRIPCION: CABIDA Y LINDEROS

APTO 101 CON COEFICIENTE DE PROPIEDAD 20.77% CUYOS LINDEROS Y DEMAS ESPECIFICACIONES OBRAN EN ESCRITURA 576, 2023/03/29, NOTARIA UNICA MARINILLA. ARTICULO 8 PARÁGRAFO 1º. DE LA LEY 1579 DE 2012

AREA Y COEFICIENTE

AREA - HECTAREAS: 0 METROS CUADRADOS: 0 CENTIMETROS CUADRADOS: 0

AREA PRIVADA - METROS CUADRADOS: CENTIMETROS CUADRADOS: / AREA CONSTRUIDA - METROS CUADRADOS: 43 CENTIMETROS: CUADRADOS78

COEFICIENTE : 20.77%%

COMPLEMENTACION:

EL PREDIO QUE SE REGLAMENTA FUE ADQUIRIDO POR EL PROPIETARIO, POR COMPRAVENTA ALA SEÑORA YULI CAROLINA GIRALDO NARANJO SEGUN LA ESCRITURA 284 DEL 9 DE FEBRERO DE 2018. EL INMUEBLE SOMETIDO A LOTEIO HABIA RESULTADO DEL ENGLOBE DE DOS PREDIOS QUE POR ESCRITURA 956 DEL 28-05-2010 NOTARIA DE MARINILLA HIZO MARIN PUERTA NELSON LEONCIO Y LOS CUALES ADQUIERE DE LA SIGUIENTE MANERA :UNO DE ELLOS, RESULTO DEL ENGLOBE DE OTROS DOS, QUE ADQUIRIO POR LA MISMA ESCRITURA 2353 DEL 22-12-2009 DE LA NOTARIA DE MARINILLA, POR COMPRA HECHA AA GARCIA CEBALLOS HUGO GERMAN Y ARIAS DE GOMEZ ANA LUCIA.- Y EL OTRO INMUEBLE OBJETO DE ESTE ENGLOBE, POR ESCRITURA 338 DEL 18-02-2010 NOTARIA 27 DE MEDELLIN, COMPRA QUE HIZO A GARCIA DE LORA AMPARO DE JESUS.- LOS CITADOS GARCIA CEBALLOS HUGO GERMAN Y ANA LUCIA ARIAS DE GOMEZ, COMPRARON DICHOS PREDIOS A GARCIA CEBALLOS YUDYAN ONEDY Y LYNNETY, RESPECTIVAMENTE, POR LA MISMA ESCRITURA 141 DEL 26-01-2009 NOTARIA DE MARINILLA.-CRITURA 141 DEL 26-01-2009 NOTARIA DE MARINILLA.-DICHOS INMUEBLES RESULTARON DE LIQUIDAR LA COMUNIDAD LOS CITADOS GARCIA CEBALLOS YUDYAN ONEY, LYNNETY Y GARCIA DE LORA AMPARO DE JESUS, CON GARCIA CEBALLOS OLIVIA MARGARITA, HECTOR ENRIQUE,HUGO GERMAN,JAVIER SALVADOR,DAVID DE JESUS,BERTHA OLIVA,CEBALLOS MARIA CARLINA Y GARCIA DE HOYOS FANNY,LOS CUALES FUERON RESULTADO DEL LOTEIO DE OTRO MAYOR, EFECTUADO POR MISMA ESCRITURA 141 DEL 26-01-2009 NOTARIA DE MARINILLA Y QUE ADQUIRIERON SEGUN ESCRITURA 1181 DEL 28-08-2008 NOTARIA 27 DE MEDELLIN ADJUDICACION EN SUCESION DE GARCIA GIRALDO CARLOS ENRIQUE Y CEBALLOS MARIA CARLINA.-EL SEÑOR CARLOS ENRIQUE GARCIA HAVIA ADQUIRIO EN MAYOR EXTENSION, POR ESCRITURA 355 DEL 08-12-58 DE LA NOTARIA DE GRANADA, POR COMPRAVENTA HECHA A PEDRO NEL HOYOS HOYOS.

DIRECCION DEL INMUEBLE

Tipo Predio: RURAL

1) CL 19 # 16 - 77 APTO 101

DETERMINACION DEL INMUEBLE:

DESTINACION ECONOMICA:

MATRICULA ABIERTA CON BASE EN LA(s) SIGUIENTE(s) (En caso de integración y otros)

018 - 146100

ANOTACION: Nro 001 Fecha: 03-05-2023 Radicación: 2023-018-6-4217

Doc: ESCRITURA 576 DEL 29-03-2023 NOTARIA UNICA DE MARINILLA

VALOR ACTO: \$0



OFICINA DE REGISTRO DE INSTRUMENTOS PUBLICOS DE MARINILLA
CERTIFICADO DE TRADICION
MATRICULA INMOBILIARIA

Certificado generado con el Pin No: 240527940695049251

Nro Matrícula: 018-184618

Pagina 2 TURNO: 2024-018-1-23445

Impreso el 27 de Mayo de 2024 a las 05:02:59 PM

"ESTE CERTIFICADO REFLEJA LA SITUACION JURIDICA DEL INMUEBLE
HASTA LA FECHA Y HORA DE SU EXPEDICION"

No tiene validez sin la firma del registrador en la ultima página

ESPECIFICACION: LIMITACION AL DOMINIO: 0317 CONSTITUCION REGLAMENTO DE PROPIEDAD HORIZONTAL

PERSONAS QUE INTERVIENEN EN EL ACTO (X-Titular de derecho real de dominio,I-Titular de dominio incompleto)

A: SANTIAGO HERNANDEZ FREDY HERNAN

CC# 80801591 X

ANOTACION: Nro 002 Fecha: 03-05-2023 Radicación: 2023-018-6-4219

Doc: ESCRITURA 650 DEL 11-04-2023 NOTARIA UNICA DE MARINILLA

VALOR ACTO: \$10,000,000

ESPECIFICACION: MODO DE ADQUISICION: 0125 COMPRAVENTA MODALIDAD: (NOVIS)

PERSONAS QUE INTERVIENEN EN EL ACTO (X-Titular de derecho real de dominio,I-Titular de dominio incompleto)

DE: SANTIAGO HERNANDEZ FREDY HERNAN

CC# 80801591

A: ARIAS BUITRAGO AMPARO DE JESUS

CC# 43449209 X

NRO TOTAL DE ANOTACIONES: *2*

SALVEDADES: (Información Anterior o Corregida)

FIN DE ESTE DOCUMENTO

El interesado debe comunicar al registrador cualquier falla o error en el registro de los documentos

USUARIO: Realtech

TURNO: 2024-018-1-23445

FECHA: 27-05-2024

EXPEDIDO EN: BOGOTA

DIEGO TORRES CORREA
REGISTRADOR SECCIONAL (E)