



QR validez del avalúo



**AVALÚOS - CONSTRUCTORA - INTERVENTORIA**  
**Informe de Valuación de un Inmueble de uso Vivienda Urbano**

AVALUO: LRCAJA-7384961			
Fecha del avalúo		Fecha de visita	29/05/2024
Dirigido a	Caja Promotora de Vivienda Militar y de Policía		
Dirección	TV 2 A ESTE # 28 - 8 - AP 301		
Barrio	Los Rosales		
Ciudad	Soacha		
Departamento	Cundinamarca		
Propietario	BOLAÑOS BURGOS MARY LUZ		

MIEMBROS DE LA LONJA DE BOGOTÁ-Oficina: CI 151 #18A-34 OF. 505 Bogotá; PBX: 6019159007 Ext. 101  
Página web: [www.losrosales.com](http://www.losrosales.com) Email: [avaluos@losrosales.com](mailto:avaluos@losrosales.com)  
Bogotá D.C.-COLOMBIA



**AVALÚOS - CONSTRUCTORA - INTERVENTORIA**

Bogotá D.C.,

Señor(es):

**Caja Promotora de Vivienda Militar y de Policía**

Avalúo solicitado por: ALIRIO DE JESUS BOTERO GUEVARA

Ciudad

Apreciado(s) Señor(es)

Atendiendo su amable solicitud, adjunto a la presente le estamos enviando el informe de Valuación correspondiente al Valor de Mercado del bien inmueble de propiedad de **BOLAÑOS BURGOS MARY LUZ** ubicado en la TV 2 A ESTE # 28 - 8 - AP 301 Los Rosales, de la ciudad de Soacha.

Para la determinación del valor comercial del inmueble objeto de avalúo, de acuerdo con lo establecido en el Decreto 1420 del 24 de julio de 1998 y su correspondiente resolución reglamentaria Resolución 620 del 23 de septiembre de 2008 expedida por el Instituto Geográfico Agustín Codazzi, por la cual se establecen los procedimientos para los avalúos ordenados dentro del marco de la Ley 388 de 1997.

Según los criterios analizados, nuestro Avalúo arrojó un valor de \$93,130,567.20 pesos m/cte (Noventa y tres millones ciento treinta mil quinientos sesenta y siete).

Atentamente,

**Los Rosales Constructora Inmobiliaria S.A.S.**

MIEMBROS DE LA LONJA DE BOGOTÁ-Oficina: Cl 151 #18A-34 OF. 505 Bogotá; PBX: 6019159007 Ext. 101

Página web: [www.losrosales.com](http://www.losrosales.com) Email: [avaluos@losrosales.com](mailto:avaluos@losrosales.com)

Bogotá D.C.-COLOMBIA

LIQUIDACIÓN

VALOR COMERCIAL

Tipo de Área	Descripción	Área	Unidad	Valor unitario	%	Valor total
Area Privada	APARTAMENTO 301	37.62	M2	\$2,475,560.00	100.00%	\$93,130,567.20
TOTALES					100%	\$93,130,567
Valor en letras Noventa y tres millones ciento treinta mil quinientos sesenta y siete Pesos Colombianos						

Perito actuante



ANDRES FERNANDO ROMERO BALAGUERA  
RAA Nro: AVAL-14254793  
C.C: 14254793

VALORES/TIPO DE AREA.			INFORMACIÓN UVR	
	Terreno	Construcción	Valor UVR	1
Integral	0	0	Valor del avalúo en UVR	93,130,567.00
Proporcional	0	93,130,567	Valor asegurable	93,130,567
% valor proporcional		100	Tiempo esperado comercialización	12
Calificación garantía				
Observación calificación				
Observación				

GENERAL					
Código	LRCAJA-7384961	Propósito	Modelo 8-14	Tipo avalúo	valor comercial
Datos del dirigido a:					
Dirigido A	Caja Promotora de Vivienda Militar y de Policía				
Tipo identificación	NIT.	Documento	NIT 860021967-7	Email	
Datos del solicitante:					
Solicitante	ALIRIO DE JESUS BOTERO GUEVARA				
Tipo identificación	C.C.	Documento	7384961	Teléfono	3204294497
Email					
Datos del propietario:					
Propietario	BOLAÑOS BURGOS MARY LUZ				
Tipo identificación	C.C.	Documento	52154549	Ocupante	Desocupado
Datos del inmueble objeto de avalúo:					
Dirección	TV 2 A ESTE # 28 - 8 - AP 301				
Conjunto	Edificio Multifamiliar San Mateo 16				
Ciudad	Soacha	Departamento	Cundinamarca	Estrato	3
Sector	Urbano	Barrio	Los Rosales	Ubicación	Construcción
Tipo Inmueble	Apartamento	Tipo subsidio	VIP Vivienda Interes Prioritario	Sometido a PH	Si
Observación	<p><b>Inmueble ubicado en:</b> TV 2 A ESTE # 28 - 8</p> <p><b>Al inmueble se llega así:</b> El inmueble se ubica a pocas cuadras del parque principal del barrio San Mateo.</p> <p>Cuenta con servicios públicos (agua, energía y gas), contadores instalados y funcionales.</p> <p><b>NOTA: EN CERTIFICADO DE TRADICIÓN Y LIBERTAD SE ENCUENTRA REGISTRADA LA NOMENCLATURA TV 2 A ESTE # 28 - 8, EN INSPECCIÓN FÍSICA SE ENCUENTRA LA NOMENCLATURA ACTUALIZADA, KR 4B E 25 I 08, SE ADJUNTA CERTIFICADO DE NOMENCLATURA PARA DAR VALIDEZ A LA MISMA.</b></p>				

CARACTERISTICAS GENERALES																				
Uso actual	Vivienda	Piso inmueble	301																	
Clase inmueble	Multifamiliar	Otro		Método evaluación	MERCADO															
Justificación de Metodología	Para la determinación del valor comercial del inmueble objeto de avalúo, de acuerdo con lo establecido en el <b>Decreto 1420 del 24 de julio de 1998</b> y su correspondiente resolución reglamentaria <b>Resolución 620 del 23 de septiembre de 2008</b> expedida por el Instituto Geográfico Agustín Codazzi, por la cual se establecen los procedimientos para los avalúos ordenados dentro del marco de la <b>Ley 388 de 1997</b> ; <b>se utiliza el siguiente (s) método(s): MÉTODO DE COMPARACIÓN O DE MERCADO:</b> Es la técnica valuatoria que busca establecer el valor comercial del bien, a partir del estudio de las ofertas o transacciones recientes, de bienes semejantes y comparables al del objeto de avalúo. Tales ofertas o transacciones deberán ser clasificadas, analizadas e interpretadas para llegar a la estimación del valor comercial.																			
<table><tr><th>ÁREAS JURÍDICAS</th><th>UND</th><th>VALOR</th></tr><tr><td>AREA PRIVADA</td><td>M2</td><td>37.62</td></tr></table>			ÁREAS JURÍDICAS	UND	VALOR	AREA PRIVADA	M2	37.62	<table><tr><th>ÁREAS CATASTRAL</th><th>UND</th><th>VALOR</th></tr><tr><td>AREA</td><td>M2</td><td>40</td></tr><tr><td>AVALUO CATASTRAL 2024</td><td>PESOS</td><td>54.243.000</td></tr></table>			ÁREAS CATASTRAL	UND	VALOR	AREA	M2	40	AVALUO CATASTRAL 2024	PESOS	54.243.000
ÁREAS JURÍDICAS	UND	VALOR																		
AREA PRIVADA	M2	37.62																		
ÁREAS CATASTRAL	UND	VALOR																		
AREA	M2	40																		
AVALUO CATASTRAL 2024	PESOS	54.243.000																		
<table><tr><th>ÁREAS MEDIDAS EN VISITA</th><th>UND</th><th>VALOR</th></tr><tr><td>AREA PRIVADA MEDIDA</td><td>M2</td><td>38.39</td></tr></table>			ÁREAS MEDIDAS EN VISITA	UND	VALOR	AREA PRIVADA MEDIDA	M2	38.39	<table><tr><th>ÁREAS VALORADAS</th><th>UND</th><th>VALOR</th></tr><tr><td>AREA PRIVADA VALORADA</td><td>M2</td><td>37.62</td></tr></table>			ÁREAS VALORADAS	UND	VALOR	AREA PRIVADA VALORADA	M2	37.62			
ÁREAS MEDIDAS EN VISITA	UND	VALOR																		
AREA PRIVADA MEDIDA	M2	38.39																		
ÁREAS VALORADAS	UND	VALOR																		
AREA PRIVADA VALORADA	M2	37.62																		
Perspectivas de valoración	De acuerdo a las condiciones del sector y a la dinámica de mercado del mismo, se consideran perspectivas de valoración medias																			
Actualidad edificadora	No se observó actividad edificadora en su entorno inmediato.																			
Comportamiento Oferta y Demanda	Del análisis del segmento del mercado relativo a los inmuebles comparables con el que se valora se deduce que la oferta en la zona es media, y se considera que la demanda es media.																			
Reglamentación urbanística:	<b>Inmueble objeto de avalúo sometido a propiedad horizontal:</b> ESCRITURA 1950 DEL 01-04-1985 NOTARIA 2. DE BOGOTÁ D.C. <b>Ordenamiento territorial vigente a la fecha del informe:</b> POT Acuerdo 046 de 2000.																			

INFORMACIÓN JURÍDICA

ESCRITURAS

Nro. escritura	Tipo	Fecha	Notaria	Ciudad
1526	EscrituraDePropiedad	15/04/2024	1	Soacha

MATRÍCULAS

Nro. Matrícula	Fecha	Coeficiente	Cédula catastral	Detalle
051-21828	05/06/2024	15.32%	S/I.	AP 301

Observación

La presente tasación no constituye un estudio de títulos, ni se asume responsabilidad por vicios ocultos u otras características del inmueble.

GARAJES Y DEPOSITOS

Observación

El inmueble no cuenta con garaje ni depósito privado.

DEL ENTORNO

SERVICIOS PÚBLICOS			AMOBILAMIENTO URBANO		
	Sector	Inmueble		Sector	
Energía	SI	SI	Alumbrado	SI	
Acueducto	SI	SI	Arborizacion	SI	
Alcantarillado	SI	SI	Alamedas	NO	
Gas	SI	SI	Ciclo rutas	NO	
CARACTERISTICAS					
Uso predominante	Residencial	Área de actividad	Residencial.	Demanda / Interés	Media
Estrato	3	Barrio legal	Si	Topografia	Plana
Transporte	Bueno	Condiciones de salubridad	Bueno		
EQUIPAMIENTO			VIAS, ANDENES Y SARDINELES		

	Nivel	Nivel Distancia		Sector	Conservación
Zonas recreativas	Bueno	100-200	Andenes	SI	Bueno
Áreas verdes	Bueno	0-100	Sardineles	SI	Bueno
Estacionamiento	Bueno	0-100	Vías pavimentadas	SI	Bueno
Asistencial	Bueno	mas de 500	Tipo de vía	Vehicular Pavimentada.	
Escolar	Bueno	100-200			
Comercial	Bueno	0-100			

IMPACTO AMBIENTAL					
Aire	NO	Basura	NO	Inseguridad	NO
Ruido	NO	Aguas	NO	Otro	NO
Observación:	El vecindario cuenta con buen amoblamiento urbano, y vías de acceso en buen estado. Impacto ambiental negativo evidente en el momento de la visita.				

PROPIEDAD HORIZONTAL					
Escritura de Propiedad Horizontal	1950		Fecha escritura	01/04/1985	
Notaria escritura	2		Ciudad escritura	BOGOTÁ D.C	
Valor administración	0	Total unidades	108	Terraza comunal	No
Ubicación	Apartamento Exterior	# Pisos edificio	3	Porteria	No
Horario vigilancia	0 horas	Tanque	No	Cancha	No
Zonas verdes	Si	Shut	No	Citófono	No
Aire acondicionado	No	Teatrino	No	Sauna	No
Club	No	Bomba eyectora	No	Gimnasio	No
Bicicletero	No	Garaje visitante	No	Golfito	No

Calefacción	No	Planta eléctrica	No	Jardín infantil	No
Piscinas	No	Ascensores	No	#Ascensores	0
#Sotanos	0				
Observación	Escritura: 1950, Fecha escritura: 01/04/1985, Notaría escritura: 2, Ciudad escritura: BOGOTÁ D.C , Administración: 0, Total unidades: 108, Ubicación: Apartamento Exterior , Nro. Pisos: 3, Portería: No, Horario vigilancia: 0 horas, Zonas verdes: Si, Nro. Sótanos: 0, Ascensores: No, Nro. Ascensores: 0				



ESTRUCTURA					
Estado de la conservación	Bueno	Estructura	Tradicional	Estructura reforzada	NO
Material construcción	Bloque	Tipo estructura	Porticos:Vigas_Columnas		
Daños por Sismos	NO	Ajustes sismos resistentes	NO	Cubierta	teja de fibrocemento
Fachada	ladrillo a la vista	Ancho fachada	3-6 metros	Irregularidad planta	No
Irregularidad altura	No	Tipologia vivienda	Edificio en Altura - Piso en bloque aislado	Otro tipologia vivienda	
Año construcción	1985	Edad Inmueble	39 años	Vida útil	100 años
Estado construcción	Usada	%Avance	100		
Licencia construcción	S/I.				
Observación	Estructura en aparente buen estado de conservación en el momento de la visita, no se observa grietas o fallas a simple vista. La presente tasación no constituye un dictamen estructural, de cimentación o de cualquier otra rama de la ingeniería civil o la arquitectura, por lo tanto, no puede ser utilizado para fines relacionados con esas ramas; ni se asume responsabilidad por vicios ocultos u otras características del inmueble que no puedan ser apreciadas en una visita normal de inspección física.				

DEPENDENCIAS					
INFORMACIÓN DEPENDENCIAS					
Sala	1	Comedor	1	Cocina	Sencilla
Baños Sociales	1	Patio interior	0	Habitaciones	3
Closet	1	Baños privados	0	Estar	0
Bodega	0	Estudio	0	Cuarto servicio	0

Baños servicio	0	Zona ropas	1	Local	0
Balcón	0	Jardin	No	Zona verde	No
Oficina	0	Ventilación	Bueno	Iluminación	Bueno
Observación	Apartamento. Consta de: sala: 1, Comedor: 1, Cocina: Sencilla, Baño social: 1, Habitaciones: 3, Closet: 1, Zona ropas: 1, Ventilación: Bueno, Iluminación: Bueno				

ACABADOS

	Sala	Comedor	Cocina	Baño	Piso	Techo	Muro	Carpintería
Calidad	Normal	Normal	Normal	Normal	Normal	Normal	Normal	Normal
Estado	Bueno.	Bueno.	Bueno.	Bueno.	Bueno.	Bueno.	Bueno.	Bueno.
Observación	Inmueble con acabados normales, en buen estado de conservación, como se evidencia en registro fotográfico anexo.							

## UBICACIÓN GEOGRÁFICA

**Dirección:** TV 2 A ESTE # 28 - 8 - AP 301 | Los Rosales | Soacha | Cundinamarca



### LATITUD

MAGNA SIRGAS: 4.579877851814264  
GEOGRAFICAS : 4° 34' 47.5602''

### LONGITUD

MAGNA SIRGAS: -74.2060503846532  
GEOGRAFICAS : 74° 12' 21.78''

MERCADO

#	DIRECCION	# PISO	VALOR VENTA	NEG	VALOR DEPURADO	# GARAJE	VALOR UNIDAD GARAJE	# DEPOSITO Y OTROS	VALOR DEPOSITO Y OTROS	VALOR M2	TELEFONO
1	SAN MATEO . SOACHA	3	\$158,000,000	0.97	\$153,260,000		\$		\$	\$2,512,459.02	3204146136
2	SAN MATEO . SOACHA	4	\$125,000,000	0.97	\$121,250,000		\$		\$	\$2,489,221.93	3002086707
3	SAN MATEO . SOACHA	3	\$135,000,000	0.97	\$130,950,000		\$		\$	\$2,425,000.00	3213315169
Del inmueble		301		.	.	0		0			

#	EDAD	AREA CONSTRUIDA	AREA PRIVADA	FACTOR ACABADOS	FACTOR EDAD	FACTOR PISO	FACTOR TAMANO	FACTOR UBICACION	FACTOR HOMOLOGACION	RESULTADOS
1	39	63	61	1.0	1.0	1.0	1.0	1.0	1	\$2,512,459.02
2	39	48.71	48.71	1.0	1.0	1.0	1.0	1.0	1	\$2,489,221.93
3	39	54	54	1.0	1.0	1.0	1.0	1.0	1	\$2,425,000.00
	39 años									
									PROMEDIO	\$2,475,560.32
									DESV. STANDAR	\$45,301.76
									COEF. VARIACION	1.83%

VALOR MÁXIMO	POR Mt2	\$2,520,862.08	TOTAL	\$94,834,831.47
VALOR MÍNIMO	POR Mt2	\$2,430,258.55	TOTAL	\$91,426,326.76
VALOR TOTAL	\$93,130,567.20			

Observaciones:
Enlaces: <div>1-<a href="https://www.fincaraiz.com.co/inmueble/apartamento-en-venta/casalinda-et-iv-soacha/10759030">https://www.fincaraiz.com.co/inmueble/apartamento-en-venta/casalinda-et-iv-soacha/10759030</a>2-<a href="https://www.fincaraiz.com.co/inmueble/apartamento-en-venta/mirador-de-san-ignacio-et-v-soacha/10677484">https://www.fincaraiz.com.co/inmueble/apartamento-en-venta/mirador-de-san-ignacio-et-v-soacha/10677484</a>3-<a href="https://www.fincaraiz.com.co/inmueble/apartamento-en-venta/sumapaz-soacha/10639153">https://www.fincaraiz.com.co/inmueble/apartamento-en-venta/sumapaz-soacha/10639153</a></div>

PLANO DE DISTRIBUCIÓN

Plano

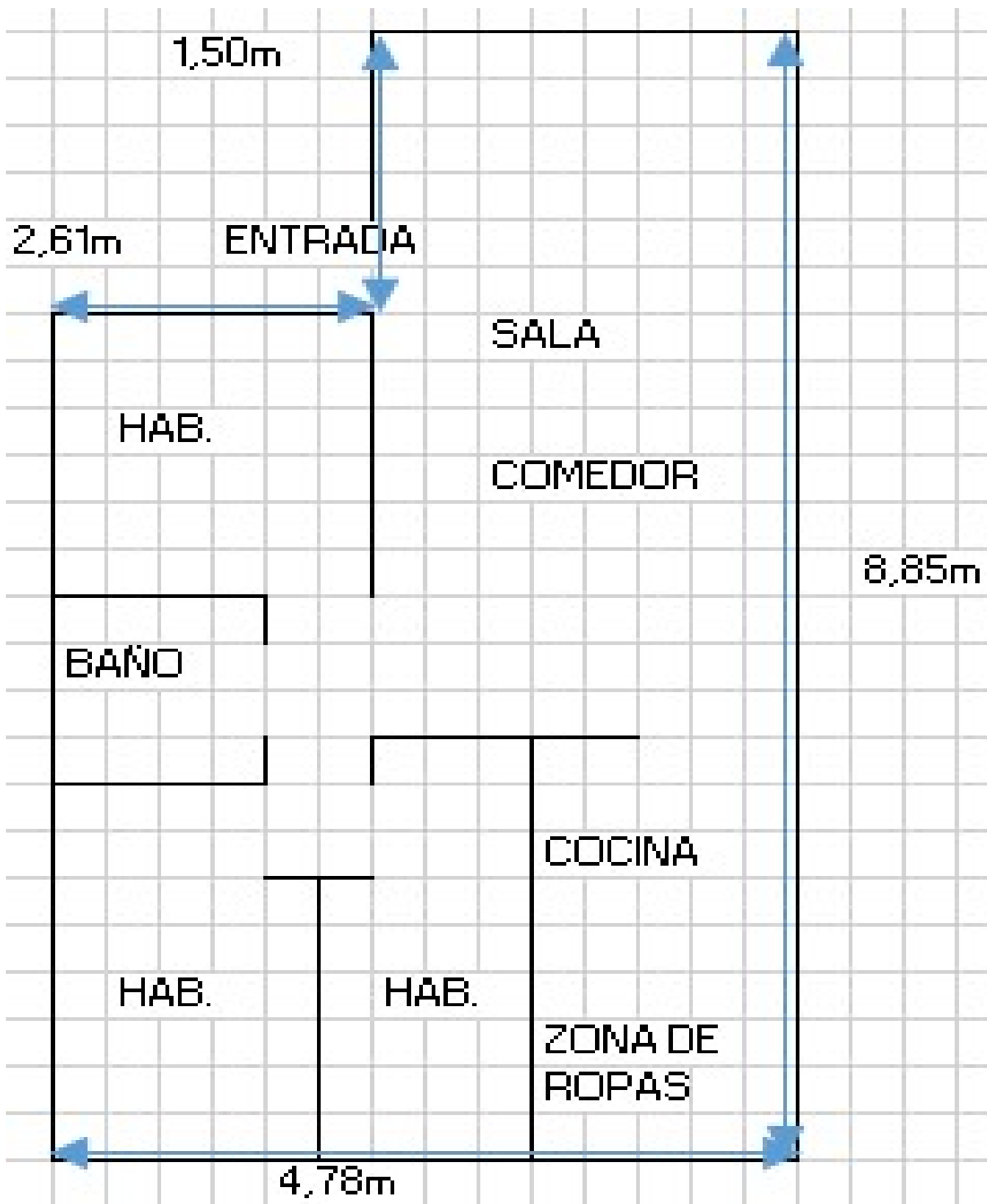



FOTOS General

Foto Selfie



Vía frente al inmueble



Contador de Energia



Contador de Agua



Contador de Gas



Fachada del Inmueble



Nomenclatura



Nomenclatura





## FOTOS General

Nomenclatura



Fachada del Conjunto



Puerta de entrada



Sala Comedor



Cocina



Zona de Ropas



Closet linos



Hab. 1 o Habitación Principal



## FOTOS General

Habitación 2



Habitación 3



Baño Social 1





## CONSIDERACIONES FINALES PARA EL INFORME DE AVALÚO

**VOCABULARIO: PRECIO:** Es un término que se utiliza para la cuantía que se solicita, ofrece o paga por un bien o servicio. El precio de venta es un hecho histórico. **COSTO:** es el precio pagado por los bienes y servicios o la cantidad exigida para crear o producir el bien o el servicio. **MERCADO:** un mercado es el entorno en el que se comercializan bienes y servicios entre compradores y vendedores a través de un mecanismo de precios. --- **AVALÚO:** Es el estudio o proceso mediante el cual se estima y documenta el valor de un bien o bien inmueble, servicio, actividad, cosa u objeto, de acuerdo a la apreciación personal expresada por un profesional que cuenta con los conocimientos técnicos, aplique normas y procedimientos generalmente aceptados en esta especialidad. --- **VALOR COMERCIAL:** Es el precio más probable en que se podría comercializar un bien, en las circunstancias prevalecientes a la fecha del avalúo, en un plazo razonable de exposición, en una transacción llevada a cabo entre un oferente y un demandante libre de presiones, bien informados.

**ABREVIACIONES: Apartamento:** APTO ó AP --- **TORRE:** TO --- **LOTE:** LO --- **CASA:** CS o CA --- **AVENIDA:** AV --- **CALLE:** CL --- **CARRERA:** CRA ó KR--- **Diagonal:** Diag. --- **Conjunto:** CJ --- **Edificio:** ED --- **Residencial:** Res --- **Etapas:** ET --- **SIN Estrato:** SE---**Matrícula inmobiliaria:** M.I.--- **Certificado de libertad y tradición:** CLT---- **SIN INFORMACIÓN:** S/I

----- **METODOLOGÍA:** Para la determinación del valor comercial del inmueble objeto de avalúo, de acuerdo con lo establecido en el **Decreto 1420 del 24 de julio de 1998** y su correspondiente resolución reglamentaria **Resolución 620 del 23 de septiembre de 2008** expedida por el Instituto Geográfico Agustín Codazzi, por la cual se establecen los procedimientos para los avalúos ordenados dentro del marco de la **Ley 388 de 1997:**

**1. Método de comparación o de mercado:** Es la técnica valuatoria que busca establecer el valor comercial del bien, a partir del estudio de las ofertas o transacciones recientes, de bienes semejantes y comparables al del objeto de avalúo. Tales ofertas o transacciones deberán ser clasificadas, analizadas e interpretadas para llegar a la estimación del valor comercial.

**2. Método de capitalización de rentas o ingresos:** Es la técnica valuatoria que busca establecer el valor comercial de un bien, a partir de las rentas o ingresos que se puedan obtener del mismo bien, o inmuebles semejantes y comparables por sus características físicas, de uso y ubicación, trayendo a valor presente la suma de los probables ingresos o rentas generadas en la vida remanente del bien objeto de avalúo, con una tasa de capitalización o interés.

**3. Método de costo de reposición:** Es el que busca establecer el valor comercial del bien objeto de avalúo a partir de estimar el costo total de la construcción a precios de hoy, un bien semejante al del objeto de avalúo, y restarle la depreciación acumulada. Para la depreciación de las construcciones se deben emplear modelos continuos y no los discontinuos o en escalera. Deberá adoptarse un sistema que tenga en cuenta la edad y el estado de conservación, tal como lo establece Fitto y Corvini.

**4-) Método o técnica Residual:** Es el que busca establecer el valor comercial del bien, normalmente para el terreno, a partir de estimar el monto total de las ventas de un proyecto de construcción, acorde con la reglamentación urbanística vigente y de conformidad con el mercado del bien final vendible, en el terreno objeto de avalúo. Este método (técnica) debe desarrollarse bajo el principio de mayor y mejor uso.

## DECLARACION DE CUMPLIMIENTO

**El valuador confirma que:** el informe de valuación es confidencial para las partes, hacia quien está dirigido o sus asesores profesionales, para el propósito específico del encargo; no se acepta ninguna responsabilidad ante ninguna tercera parte, y el valuador no acepta ninguna responsabilidad por la utilización inadecuada del informe. Se prohíbe la publicación del informe en todo o en parte, o cualquier referencia al mismo, o a las cifras de valuación contenidas en él, o los nombres y afiliación profesional de los valuadores, sin el consentimiento escrito del Valuador. ---- **El profesional que firma** declara que no tiene hoy, ni espera tener en el futuro, interés en la propiedad valorada; ni participación en los usos que se hagan del avalúo, ni con las personas que participen en la operación. Ha inspeccionado el inmueble personalmente y/o su equipo de trabajo con RAA vigente, y la información es la observada; los inconvenientes y limitaciones que pueda tener el bien y su

vecindario, están mencionados. Además, se mantendrá un nivel de confidencialidad, acorde a las exigencias de **Los Rosales Constructora Inmobiliaria S.A.S.** ---No es responsabilidad del valuador, el uso de este informe, para un fin distinto al que fue solicitado. --- **La valuación se llevó a cabo conforme a un código de ética** y normas de conducta. El Valuador ha cumplido los requisitos de formación de su profesión. Se adjunta el registro RAA de evaluador en el presente informe. Las descripciones de hechos presentadas en el informe son correctas hasta donde el Valuador alcanza a conocer. Los análisis y resultados solamente se ven restringidos por las hipótesis y condiciones restrictivas que se describen en el informe.

## CONDICIONANTES Y SALVEDADES AL AVALÚO

La compañía valuadora así como el valuador no serán responsables de la veracidad de la información urbanística que afecte o haya afectado el inmueble objeto del predio en el momento de la realización del avalúo. El evaluador deberá dejar consignadas las inconsistencias que observe. --- **La compañía valuadora** así como el valuador no serán responsables de la veracidad de la información y ubicación del bien, informada por el solicitante; los antecedentes de propiedad asentados en el presente Avalúo es la contenida en la documentación oficial proporcionada por el solicitante del propio Avalúo y/o propietario del bien a valorar y/o entidad pública o privada solicitante del avalúo, la cual asumimos como correcta y se recibe de buena fe. Entre ella, podemos mencionar la escritura de propiedad o propiedad horizontal, certificado de libertad y tradición, entre otros. --- **El presente Avalúo es de USO exclusivo del(os) solicitante(s)** para el destino o propósito expresado en el mismo, por lo que no podrá ser utilizado para fines distintos. --- **La presente tasación no constituye un dictamen estructural, de cimentación, de hidrología, de suelos, de sismología,** o de cualquier otra rama de la ingeniería civil o la arquitectura, por lo tanto, no puede ser utilizado para fines relacionados con esas ramas ni se asume responsabilidad por vicios ocultos u otras características del inmueble que no puedan ser apreciadas en una visita normal de inspección física para efectos de tasación. Incluso cuando se aprecien algunas características que puedan constituir anomalías con respecto al estado de conservación normal -**según la vida útil consumida** de un inmueble o a su estructura, el valuador no asume mayor responsabilidad que así indicarlo cuando son detectadas, ya que aunque se presenten estados de conservación malos o ruinosos, es obligación del perito realizar la tasación según los criterios y normas vigentes y aplicables según el propósito del mismo. -- **No se han tenido** en cuenta en la elaboración del presente informe, posibles contingencias o afectaciones de orden jurídico, tales como: Titulación, Modos de Adquisición de Dominio, limitaciones de dominio, Contratos de Tenencia, Demandas Pendientes y en general cualquier asunto de carácter legal. El valor asignado se entiende como valor presente del inmueble tal y como se encontraba al momento de efectuar la visita de inspección. **Por tales motivos, el presente avalúo, no representa en ninguno de los casos un estudio de títulos.** --- Los valores comerciales asignados a los inmuebles, tienen que ver directamente con el área determinada en los documentos públicos suministrados por el interesado y/o áreas susceptibles de legalizar de acuerdo a la normatividad aplicable. --**Vigencia del avalúo: decretos 1420/1998 y 422/2000**, expedidos por el Ministerio de Hacienda y Crédito Público y ministerio de Desarrollo Económico, el presente avalúo tiene una **vigencia de un año**, contado desde la fecha expedición, siempre y cuando las condiciones físicas, intrínsecas, extrínsecas y normativas del inmueble valuado, no sufran cambios significativos, así como tampoco se presenten variaciones representativas del mercado inmobiliario comparable. Por otra parte, el **Decreto 145/2000**, "por medio del cual se establecen las condiciones de los créditos de vivienda individual a largo plazo, el avalúo practicado para tal fin, debe encontrarse dentro de los **seis (6) meses** anteriores al otorgamiento del crédito" --- **FAVORABILIDAD:** La finalidad de un proceso valuatorio, es dar valor, por tal motivo cuando se da un concepto de favorabilidad, este está sujeto al cumplimiento de las políticas exigidas por la entidad a la que se le está dirigiendo el avalúo, la cual establece los requisitos para dar un concepto, de acuerdo a los requerimientos internos de dicha entidad. La favorabilidad es un concepto independiente al valor del avalúo, el cual no se afecta por dicho concepto. NO es responsabilidad del perito y/o de Los Rosales dicho concepto, el cual se aporta de buena fe, es responsabilidad de a quien se dirige el avalúo verificar de acuerdo a sus políticas.

## FINAL DEL INFORME AVALÚO LRCAJA-7384961

	 <b>RAA</b> Registro Abierto de Avaluadores	 CORPORACIÓN COLOMBIANA AUTORREGULADORA DE AVALUADORES				
PIN de Validación: br87Dac9	<a href="https://www.raa.org.co">https://www.raa.org.co</a>					
<b>Corporación Colombiana Autorreguladora de Avaluadores ANAV</b> NIT: 800870027-5						
<b>Entidad Reconocida de Autorregulación mediante la Resolución 25403 del 18 de Abril de 2018 de la Superintendencia de Industria y Comercio</b>						
El señor(a) <b>ANDRES FERNANDO ROMERO BALAGUERA</b> , identificado(a) con la Cédula de ciudadanía No. 14254783, se encuentra inscrito(a) en el Registro Abierto de Avaluadores, desde el 04 de Mayo de 2018 y se le ha asignado el número de evaluador AVAL- 14254783.						
Al <b>RAA AVALUO: LRCAJA-7384961</b> M.I.: 051-21828 se encuentra inscrito en las siguientes categorías y alcances:						
<b>Categoría 1 Inmuebles Urbanos</b>  <b>Alcance</b> <ul style="list-style-type: none"> <li>Casas, apartamentos, edificios, oficinas, locales comerciales, talleres y bodegas situados total o parcialmente en áreas urbanas, las no clasificados en la estructura acológica principal, las en suito de expansión con plan parcial adoptado.</li> </ul> <table border="0"> <tr> <td>Fecha de inscripción</td> <td>Regimen</td> </tr> <tr> <td>04 Mayo 2018</td> <td>Regimen Asociativo</td> </tr> </table>			Fecha de inscripción	Regimen	04 Mayo 2018	Regimen Asociativo
Fecha de inscripción	Regimen					
04 Mayo 2018	Regimen Asociativo					
<b>Categoría 2 Inmuebles Rurales</b>  <b>Alcance</b> <ul style="list-style-type: none"> <li>Talleres rurales con o sin construcciones, como viviendas, edificios, establos, galpones, cercas, sistemas de riego, drenaje, vías, adecuación de suelos, pozos, cultivos, plantaciones, las en suito de expansión sin plan parcial adoptado, las para el aprovechamiento agropecuario y demás infraestructura de explotación situados totalmente en áreas rurales.</li> </ul> <table border="0"> <tr> <td>Fecha de inscripción</td> <td>Regimen</td> </tr> <tr> <td>18 May 2018</td> <td>Regimen Asociativo</td> </tr> </table>			Fecha de inscripción	Regimen	18 May 2018	Regimen Asociativo
Fecha de inscripción	Regimen					
18 May 2018	Regimen Asociativo					
<b>Categoría 4 Obras de Infraestructura</b>  <b>Alcance</b> <ul style="list-style-type: none"> <li>Estructuras especiales para proceso, acueductos y conducciones, puentes, acopios, muelles, demás construcciones civiles de infraestructura similar.</li> </ul> <table border="0"> <tr> <td>Fecha de inscripción</td> <td>Regimen</td> </tr> <tr> <td>18 May 2018</td> <td>Regimen Asociativo</td> </tr> </table>			Fecha de inscripción	Regimen	18 May 2018	Regimen Asociativo
Fecha de inscripción	Regimen					
18 May 2018	Regimen Asociativo					
Página 1 de 4						

	 <b>RAA</b> Registro Abierto de Avaluadores	 CORPORACIÓN COLOMBIANA AUTORREGULADORA DE AVALUADORES
PIN de Validación: br87Dac9 <a href="https://www.raa.org.co">https://www.raa.org.co</a>		
<p><b>Categoría B Inmuebles Especiales</b></p> <p><b>Alcance</b></p> <ul style="list-style-type: none"> <li>Incluya centros comerciales, hoteles, colegios, hospitales, clínicas y avanza de obras. Incluya todos los inmuebles que no se clasifiquen dentro de los numerales anteriores.</li> </ul> <p>Fecha de inscripción: 18 Mar 2023      Régimen: Régimen Asociativo</p>		
<p><b>RAA AVALUO: LRCAJA-7384961 M.I.: 051-21828</b></p> <p><b>Categoría B. Equipos y Maquinaria Móvil</b></p> <p><b>Alcance</b></p> <ul style="list-style-type: none"> <li>Equipos eléctricos y mecánicos de uso en la industria, minería, agricultura, la planta, tableros eléctricos, equipos de generación, subestaciones de transmisión y distribución, equipos de infraestructura de transmisión y distribución, maquinaria de construcción, movimiento de tierra, y maquinaria para producción y proceso. Equipos de cómputo: Microcomputadoras, impresoras, monitores, módems y otros accesorios de estos equipos, radios, main frames, periféricos especiales y otros equipos accesorios de estos. Equipos de telefonía, electrocardiografía y radiocomunicación. Transporte Automotor: vehículos de transporte terrestre como automóviles, camiones, camionetas, buses, tractores, camiones y remolques, motocicletas, motocicletas, motocicletas, cuatrimotos, bicicletas y similares.</li> </ul> <p>Fecha de inscripción: 18 Mar 2023      Régimen: Régimen Asociativo</p>		
<p><b>Categoría B. Maquinaria y Equipos Especiales</b></p> <p><b>Alcance</b></p> <ul style="list-style-type: none"> <li>Naves, aeronaves, trenes, locomotoras, vagones, teleféricos y cualquier medio de transporte diferente del automotor descrito en la clase anterior.</li> </ul> <p>Fecha de inscripción: 18 Mar 2023      Régimen: Régimen Asociativo</p>		
<p><b>Categoría 10 Semovientes y Animales</b></p> <p><b>Alcance</b></p> <ul style="list-style-type: none"> <li>Semovientes, animales y muebles no clasificados a otra especialidad.</li> </ul> <p>Fecha de inscripción: 18 Mar 2023      Régimen: Régimen Asociativo</p>		
<p>Página 2 de 4</p>		





PIN de Validación: b187Dac9

<https://www.raa.org.co>

Adicionalmente, ha inscrito las siguientes certificaciones de calidad de personas (Norma ISO 17024) y exparticipa:

- Certificación expedida por Lonja de Propiedad Raíz Avaluadores y Constructores de Colombia, en la categoría Inmuebles Urbanos vigente hasta el 08 de Abril de 2022, inscrita en el Registro Abierto de Avaluadores, en la fecha que se refleja en el anterior cuadro.

**RAA AVALUO: LRCAJA-7384961 M.I.: 051-21828**

Los datos de contacto del Avaluador son:

Ciudad: BOGOTÁ, CUNDINAMARCA

Dirección: CARRERA 88A # 77-12 APTO 508

Teléfono: 3124024102

Correo Electrónico: [superinmobiliarias@gmail.com](mailto:superinmobiliarias@gmail.com)

#### TRASLADOS DE ERA

ERA Origen	ERA Destino	Fecha traslado
Corporación Autorreguladora Nacional de Avaluadores - ANA	Corporación Colombiana Autorreguladora de Avaluadores ANAV	30 Abr 2018

Que revisados los archivos de antecedentes de procesos disciplinarios de la ERA Corporación Colombiana Autorreguladora de Avaluadores ANAV, no aparece sanción disciplinaria alguna contra el(los) señor(los) ANDRÉS FERNANDO ROMERO BALAGUERA, identificado(s) con Cédula de ciudadanía No. 14254783

El(los) señor(los) ANDRÉS FERNANDO ROMERO BALAGUERA se encuentra(n) al día con el pago de los derechos de registro, así como con la cuota de autorregulación con Corporación Colombiana Autorreguladora de Avaluadores ANAV.

Con el fin de que el destinatario pueda verificar esta certificación se le asignó el siguiente código de QR, y puede escanearlo con un dispositivo móvil u otro dispositivo lector con acceso a Internet, descargando previamente una aplicación de digitalización de código QR que son gratuitas. La verificación también puede efectuarse ingresando al PIN directamente en la página de RAA <http://www.raa.org.co>. Cualquier inconsistencia entre la información acá contenida y la que reporta la verificación con el código de barras inmediatamente reportada a Corporación Colombiana Autorreguladora de Avaluadores ANAV.

	 Registro Abierto de Avaluaciones <a href="https://www.raa.org.co">https://www.raa.org.co</a>	 CORPORACIÓN COLOMBIANA AUTORREGULADORA DE AVALUADORES
PIN de Validación: b167Dac9		
	PIN DE VALIDACIÓN b167Dac9	
<p>El presente certificado se expide en la República de Colombia de conformidad con la información que reposa en el Registro Abierto de Avaluaciones RAA, a los ocho (08) días del mes de Mayo del 2024 y tiene vigencia de 30 días calendario, contados a partir de la fecha de expedición.</p>		
<p><b>RAA AVALUO: LRCAJA-7384961 M.I.: 051-21828</b></p> <div> Firma: <u>Antonio Harberto Salgado Pizarro</u> Representante Legal</div>		
Página 4 de 4		