



QR validez del avalúo

INFORME DE AVALUO LRCAJA-70542490\_2

RESUMEN EJECUTIVO

CLIENTE	WINDER ANTONIO ACEVEDO
NIT / C.C CLIENTE	70542490
DIRECCIÓN	KR 4F 37C-48
SECTOR	Urbano Estrato 1
BARRIO	20 DE ENERO
CIUDAD	Sincelejo
DEPARTAMENTO	Sucre
PROPOSITO	Modelo 8-14
TIPO AVALUO	valor comercial
VALUADOR	CARLOS ALBERTO CONTRERAS PEREZ
IDENTIFICACIÓN	3838786

ANTECEDENTES

FECHA VISITA	04/06/2024
FECHA INFORME	07/06/2024
DIRIGIDO A	Caja Promotora de Vivienda Militar y de Policía
EDAD (AÑOS)	13 años
REMODELADO	
OCUPANTE	Propietario
TIPO DE INMUEBLE	Casa
USO ACTUAL	Vivienda

ASPECTOS JURIDICOS

PROPIETARIO	HOYOS ROJAS ARGEMIRO ANTONIO				
NUM.	525 EscrituraDe	#NOTARIA	Primera	FECHA	30/05/2012
ESCRITURA	Propiedad				
CIUDAD	Sincelejo	DEPTO	Sucre		
ESCRITURA					
CEDULA CATASTRAL	700010102000015580010000000000				
LICENCIA DE CONSTRUCCIÓN	No suministrada				
NOMBRE DEL CONJUNTO/EDIFICIO	N/A				
VALOR ADMINISTRACIÓN	No Tiene	MENSUALIDAD		VRxM2	

M. INMOB.	Nº
340-53507	Casa

OBSERVACIONES GENERALES

El Avaluador ha inspeccionado personalmente el bien objeto del Informe de Avalúo el día 04 de junio de 2024 en dicha visita se observó lo siguiente. El inmueble objeto de avalúo se encuentra ubicado con la nomenclatura urbana Carrera 4F No. 37C - 48, Barrio 20 de enero de la ciudad de Sincelejo - Sucre. La nomenclatura se encuentra en la fachada del inmueble en material de vidrio. Cuenta con servicios públicos (agua, energía y gas), contadores instalados y funcionales.

DEPENDENCIAS

Sala	1	Estudio	0	Alcobas	3
Comedor	1	Estar	0	B. priv	0
Cocina	Sencilla	AlcServ.	0	Terraza	
Zropa	1	BServ	0	Jardín	0
Patio	1	Bsocial	1	Balcón	0
Garajes		Exclusivo	NO	Sencillo	
Cubierto	NO	Privado	NO	Doble	
Descubierto	NO	Comunal	NO	Servidumb.	

ACABADOS

DETALLE	CALIDAD	ESTADO
Sala	Normal	Bueno.
Comedor	Normal	Bueno.
Cocina	Normal	Bueno.
Baño	Normal	Bueno.
Piso	Normal	Bueno.
Techo	Normal	Bueno.
Muro	Normal	Bueno.
Carpinteria	Normal	Bueno.

DOTACIÓN COMUNAL

Portería	No	Bicicletero	No	Acensores	No
Piscinas	No	TerrazaComunal	No	JardinInfantil	No
PlantaElect.	No	Calefaccion	No	Golfito	No
Gar.Visit.	No	Gimnasio	No	BombaEyectora	No
Porteria	No	Tanque	No	Cancha	No
ZonaVerde	No	Shut	No	Citofono	No
Aire	No	Teatrino	No	Sauna	No

VALOR COMERCIAL \$ COP 102,584,000

VALOR ASEGURABLE \$ COP 102,584,000

CALIFICACIÓN DE GARANTÍA

FAVORABLE: Si

Observación de Favorabilidad

El inmueble es FAVORABLE para Caja Promotora de Vivienda Militar y de Policía Modelo 8-14. Limitaciones al dominio: anotación 8, del certificado de tradición suministrado, se recomienda levantar antes de cualquier negociación. NOTA 2: se recomienda sean registradas áreas de terreno y construcción en certificado de tradición, las cuales están registradas en la escritura suministrada.

NOMBRES Y FIRMAS

  
CARLOS ALBERTO CONTRERAS PEREZ  
Perito Actuante  
C.C: 3838786  
RAA: AVAL-3838786

  
Los Rosales Constructora Inmobiliaria S.A.S.  
Nombre de la firma

MIEMBROS DE LA LONJA DE BOGOTÁ-Oficina: CI 151 #18A-34 OF. 505 Bogotá; PBX: 6019159007 Ext. 101  
Página web: [www.losrosales.com](http://www.losrosales.com) Email: [avaluos@losrosales.com](mailto:avaluos@losrosales.com)

INFORMACIÓN DE ÁREAS / NORMATIVIDAD

Uso Principal Según Norma	Residencial
Uso Compatible Según Norma	Comercial
Uso Condicionado Según Norma	Institucional
Uso Prohibido Según Norma	Industrial

Amenaza Riesgo Inundacion	No
Amenaza Riesgo Movimiento en masa	No
Suelos De Proteccion	No
Patrimonio	No

Área Lote	78	Frente	6
Forma	Rectangular	Fondo	13
Topografía	Plana	Rel. Fte./Fdo.	2.16

NORMAS DE USO DE SUELO

Decreto / Acuerdo	Acuerdo No. 177 de mayo 16 de 2017
Antejardín	3 metros
Uso principal	Residencial
Altura permitida pisos	3 pisos
Aislamiento posterior	2 metros
Índice de ocupación	Será el resultado de la correcta aplicación de la norma volumétrica.
Índice de construcción:	Será el resultado de la correcta aplicación de la norma volumétrica.
No. De Unidades:	1

CONSTRUCCIÓN

ÁREAS JURÍDICAS	UND	VALOR
AREA DE TERRENO	M2	78
AREA CONSTRUIDA	M2	70

ÁREAS CATASTRAL	UND	VALOR
AREA DE TERRENO	M2	78
AREA CONSTRUIDA	M2	70
AVALUO CATASTRAL 2024	PESOS	\$ 25.396.000

ÁREAS MEDIDAS EN VISITA	UND	VALOR
AREA DE TERRENO	M2	78
AREA PISO 1	M2	70

ÁREAS VALORADAS	UND	VALOR
AREA DE TERRENO	M2	78
AREA PISO 1	M2	70

OBSERVACIONES DE ÁREAS

SECTOR

Uso predominante	Residencial
Demanda / interés	Media

	Nivel de equipamiento	Distancias aprox.
Comercial	Bueno	100-200
Escolar	Bueno	100-200
Asistencial	Bueno	300-400
Estacionamientos	Bueno	100-200
Áreas verdes	Bueno	0-100
Zonas recreativas	Bueno	100-200

	Tiene / No tiene	Estado de conserv.
Andenes	SI	Bueno
Sardineles	SI	Bueno
Vías Pavimentadas	SI	Bueno
Transporte Público	Bueno	

	Sector	Predio
Acueducto	SI	SI
Alcantarillado	SI	SI
Energía Eléctrica	SI	SI
Gas Natural	SI	SI

Amoblamiento Urbano

Paradero: NO      Zonas verdes: Si      Arborización: SI

Impacto Ambiental

Aire: NO      Basura: NO      Ruido: NO      Cond.seguridad: NO      Aguas servidas: NO

EDIFICACIÓN - ESTRUCTURA

Estado de construcción	Usada
Tipo	VIP Vivienda Interes Prioritario
Avance(En construcción)	N/A
Estado de conservación	Bueno
N° de Pisos	1
N° de Sótanos	
Vida Útil	100 años
Vida Remanente	87
Estructura	Tradicional
Material de Construcción	Bloque
Fecha de Remodelación	
Daños previos	NO
Ubicación	KR 4F 37C-48

Ajuste sismo resistente	NO
Cubierta	teja de fibrocemento
Fachada	pañete y pintura
Ancho Fachada	3-6 metros
Irregularidad Planta	No
Irregularidad Altura	No
Tipología Vivienda	Casa Continua
Año de Construcción	2011

Comentarios de estructura

Estructura en aparente buen estado de conservación en el momento de la visita, no se observa grietas o fallas a simple vista. La presente tasación no constituye un dictamen estructural, de cimentación o de cualquier otra rama de la ingeniería civil o la arquitectura, por lo tanto, no puede ser utilizado para fines relacionados con esas ramas; ni se asume responsabilidad por vicios ocultos u otras características del inmueble que no puedan ser apreciadas en una visita normal de inspección física.



### CUADRO DE VALORACIÓN

Tipo de Área	Descripción	Área	Unidad	Valor unitario	%	Valor total
Area de Terreno		78	M2	\$328,000.00	24.94%	\$25,584,000.00
Area Construida		70	M2	\$1,100,000.00	75.06%	\$77,000,000.00
<b>TOTALES</b>					<b>100%</b>	<b>\$102,584,000</b>

Valor en letras Ciento dos millones quinientos ochenta y cuatro mil Pesos Colombianos

**TOTAL COMERCIAL \$102,584,000**

### OFERTA Y DEMANDA

<b>Tiempo esperado de comercialización (Meses):</b>	12
<b>Perspectivas de valoración:</b>	De acuerdo a las condiciones del sector y a la dinámica de mercado del mismo, se consideran perspectivas de valoración bajas medias
<b>Comportamiento Oferta y Demanda:</b>	Del análisis del segmento del mercado relativo a los inmuebles comparables con el que se valora se deduce que la oferta en la zona es media, y se considera que la demanda es media.
<b>Actualidad edificadora:</b>	No se observó actividad edificadora en su entorno inmediato.

### SALVEDADES

**Jurídica:** La presente tasación no constituye un estudio de títulos, ni se asume responsabilidad por vicios ocultos u otras características del inmueble. Limitaciones al dominio: anotación 8, del certificado de tradición suministrado, se recomienda levantar antes de cualquier negociación.

**Garaje:** El inmueble no cuenta con garajes.

**Entorno:** Sector ubicado al suroeste del centro de la ciudad, dentro del Barrio 20 de Enero con uso residencial donde se desarrollan principalmente las actividades residenciales y comerciales a baja escala, el predio está ubicado sobre una vía pavimentada en buen estado, en su entorno inmediato podemos observar todo tipo de viviendas de uso residencial de uno y dos pisos de altura, y locales comerciales pequeños entre otros, el sector cuenta con todos los servicios públicos disponibles los cuales se encuentran activos en el predio, las vías de acceso al sector se encuentran pavimentadas. no presenta ninguna problemática social ni de salubridad, predio cercano a sectores comerciales de la ciudad.

**Dependencia:** Casa. Consta de: sala: 1, Comedor: 1, Cocina: Sencilla, Baño social: 1, Patio interior: 1, Habitaciones: 3, Zona ropas: 1, Ventilación: Bueno, Iluminación: Bueno

**Acabados:** Fachada pañete y pintura, muros internos pañetados y pintados, pisos en cerámica y plantilla de cemento, cubierta en láminas de fibrocemento, cielo raso en yeso cartón, baño sencillo enchapado en pisos y paredes, cocina sencilla con mesón en concreto enchapada en cerámica y lavaplatos en acero inoxidable, puertas principales metálicas e internas en madera, ventanas en aluminio y vidrio.

**NOTA DE LIQUIDACIÓN:** se liquidan áreas de terreno y construcción, registradas en documentos jurídicos suministrados.

### EXPLICACIÓN METODOLOGÍA UTILIZADA

Para la determinación del valor comercial del inmueble objeto de avalúo, de acuerdo con lo establecido en el **Decreto 1420 del 24 de julio de 1998** y su correspondiente resolución reglamentaria **Resolución 620 del 23 de septiembre de 2008** expedida por el Instituto Geográfico Agustín Codazzi, por la cual se establecen los procedimientos para los avalúos ordenados dentro del marco de la **Ley 388 de 1997**; se utiliza el siguiente (s) método(s):

**MÉTODO DE COMPARACIÓN O DE MERCADO:** Es la técnica valuatoria que busca establecer el valor comercial del bien, a partir del estudio de las ofertas o transacciones recientes, de bienes semejantes y comparables al del objeto de avalúo. Tales ofertas o transacciones deberán ser clasificadas, analizadas e interpretadas para llegar a la estimación del valor comercial.

#	DIRECCION	VALOR VENTA	NEG	VALOR DEPURADO	TELEFONO	TERRENO M2	TAMANO CONSTRUCCI ON M2	VALOR CONSTRUCCION M2	VALOR CONSTRUCCION
1	Casa - TV 3C 40 14	\$90,000,000	0.95	\$85,500,000	3003325675	72	70	\$900,000	\$63,000,000
2	Casa - T 3B 40 31	\$140,000,000	0.9	\$126,000,000	3003433850	120	80	\$1,100,000	\$88,000,000
3	Lote - T 3B 40 23	\$35,000,000	0.95	\$33,250,000	3003433850	94		\$	\$0
Del inmueble						78	70		

#	TOTAL SIN CONSTRUCCION	TERRENO M2	FACTOR TAMANO	FACTOR UBICACION	FACTOR HOMOLOGADO	RESULTADOS
1	\$22,500,000	\$312,500	1.0	1.0	1.00	\$312,500
2	\$38,000,000	\$316,667	1.0	1.0	1.00	\$316,667
3	\$33,250,000	\$353,723	1.0	1.0	1.00	\$353,723
					PROMEDIO	\$327,630.02
					DESV. STANDAR	\$22,693.36
					COEF. VARIACION	6.93%

TERRENO	ADOPTADOM2	\$328,000.00	AREA	78	TOTAL	\$25,584,000.00
CONSTRUCCION	ADOPTADOM2	\$1,100,000.00	AREA	70	TOTAL	\$77,000,000.00
VALOR TOTAL	\$102,584,000.00					

**Observaciones:**

El valor del metro cuadrado de terreno y construcción adoptado obedece al resultado de una investigación directa y al análisis de las ofertas y compraventas encontradas en sectores homogéneos de la ciudad de Sincelejo.

**Enlaces:**

1.-Oferta tomada en visita

## 2.-Oferta tomada en visita

### 3.-Oferta tomada en visita



UBICACIÓN DEL INMUEBLE VALORADO

DIRECCIÓN:

KR 4F 37C-48 | 20 DE ENERO | Sincelejo | Sucre

COORDENADAS (DD)

Latitud: 9.275972171152297

Longitud:-75.40947904183824

COORDENADAS (DMS)

Latitud: 9° 16´ 33.4986´´

Longitud:75° 24´ 34.1244´´



PLANO DE DISTRIBUCIÓN

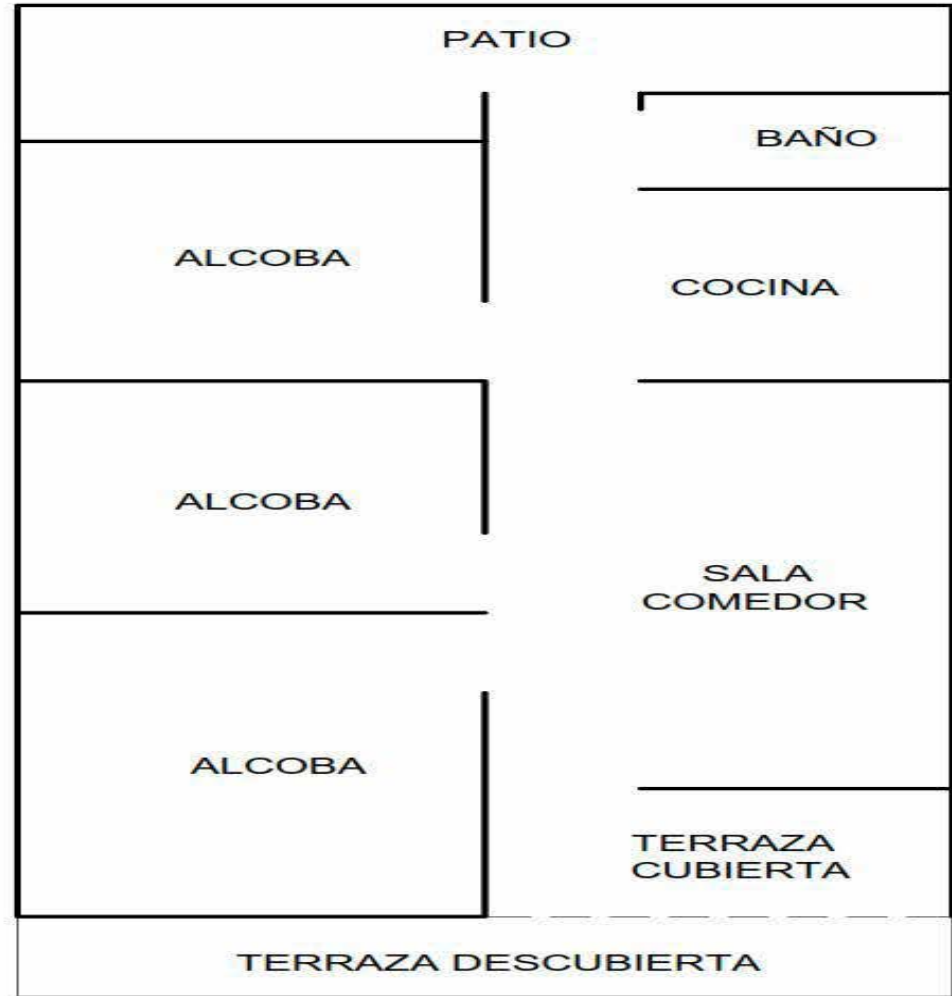



## FOTOS General

Foto Selfie



Vía frente al inmueble



Contador de Energia



Contador de Agua



Contador de Gas



Fachada del Inmueble



Nomenclatura



Sala



## FOTOS General

Comedor



Cocina



Zona de Ropas



Hab. 1 o Habitación Principal



Habitación 2



Habitación 3



Baño Social 1



Terraza Inmueble





CRUCE CARTOGRÁFICO

Consulta catastral

Solicitud de trámites | Observatorio Inmobiliario | Datos Abiertos | Geop...



BUSQUEDA PREDIAL

NPN

NPN

0102000015580010000000000

Zona

URBANA

Cerrar

INFORMACIÓN ALFANUMÉRICA

Datos del predio

NPN

01-02-00-00-1558-0010-0-00-00-0000

Destino

Habitacional

Área Terreno (Mts2)

78

Área Construida (Mts2)

69.61

DIRECCIONES

Ord

DIRECCION

1

K 4F 37C 48 MZ 2 LO 5

Cerrar

Consulta catastral



Dirección de Rentas

Información Básica

Referencia Catastral:

01-02-00-00-1558-0010-0-00-00-0000

Propietario:

HOYOS RODRIGUEZ DOMINGO AMANUEL,

Avaluo:

\$25,396,000

Área Terreno:

78

Clase:

URBANO

Estrato:

1 BAJO-BAJO

Estado:

Activo

Referencia Anterior:

01-02-1558-0010-000

Dirección:

K 4F 37C 48 MZ 2 LO 5

Dirección Notificación:

K 4F 37C 48 MZ 2 LO 5

Área Construida:

70

Destino:

HABITACIONAL

Uso Suelo:

USO DE SUELO NO DEFINIDO

Matrícula Inmobiliaria:

340-53507

Historial de Pagos PSE



## CONSIDERACIONES FINALES PARA EL INFORME DE AVALÚO

**VOCABULARIO: PRECIO:** Es un término que se utiliza para la cuantía que se solicita, ofrece o paga por un bien o servicio. El precio de venta es un hecho histórico. **COSTO:** es el precio pagado por los bienes y servicios o la cantidad exigida para crear o producir el bien o el servicio. **MERCADO:** un mercado es el entorno en el que se comercializan bienes y servicios entre compradores y vendedores a través de un mecanismo de precios. --- **AVALÚO:** Es el estudio o proceso mediante el cual se estima y documenta el valor de un bien o bien inmueble, servicio, actividad, cosa u objeto, de acuerdo a la apreciación personal expresada por un profesional que cuenta con los conocimientos técnicos, aplique normas y procedimientos generalmente aceptados en esta especialidad. --- **VALOR COMERCIAL:** Es el precio más probable en que se podría comercializar un bien, en las circunstancias prevalecientes a la fecha del avalúo, en un plazo razonable de exposición, en una transacción llevada a cabo entre un oferente y un demandante libre de presiones, bien informados.

**ABREVIACIONES: Apartamento:** APTO ó AP --- **TORRE:** TO --- **LOTE:** LO --- **CASA:** CS o CA --- **AVENIDA:** AV --- **CALLE:** CL --- **CARRERA:** CRA ó KR --- **Diagonal:** Diag. --- **Conjunto:** CJ --- **Edificio:** ED --- **Residencial:** Res --- **Eta**

**Información:** S/I --- **METODOLOGÍA:** Para la determinación del valor comercial del inmueble objeto de avalúo, de acuerdo con lo establecido en el **Decreto 1420 del 24 de julio de 1998** y su correspondiente resolución reglamentaria **Resolución 620 del 23 de septiembre de 2008** expedida por el Instituto Geográfico Agustín Codazzi, por la cual se establecen los procedimientos para los avalúos ordenados dentro del marco de la **Ley 388 de 1997:**

**1. Método de comparación o de mercado:** Es la técnica valuatoria que busca establecer el valor comercial del bien, a partir del estudio de las ofertas o transacciones recientes, de bienes semejantes y comparables al del objeto de avalúo. Tales ofertas o transacciones deberán ser clasificadas, analizadas e interpretadas para llegar a la estimación del valor comercial.

**2. Método de capitalización de rentas o ingresos:** Es la técnica valuatoria que busca establecer el valor comercial de un bien, a partir de las rentas o ingresos que se puedan obtener del mismo bien, o inmuebles semejantes y comparables por sus características físicas, de uso y ubicación, trayendo a valor presente la suma de los probables ingresos o rentas generadas en la vida remanente del bien objeto de avalúo, con una tasa de capitalización o interés.

**3. Método de costo de reposición:** Es el que busca establecer el valor comercial del bien objeto de avalúo a partir de estimar el costo total de la construcción a precios de hoy, un bien semejante al del objeto de avalúo, y restarle la depreciación acumulada. Para la depreciación de las construcciones se deben emplear modelos continuos y no los discontinuos o en escalera. Deberá adoptarse un sistema que tenga en cuenta la edad y el estado de conservación, tal como lo establece Fitto y Corvini.

**4-) Método o técnica Residual:** Es el que busca establecer el valor comercial del bien, normalmente para el terreno, a partir de estimar el monto total de las ventas de un proyecto de construcción, acorde con la reglamentación urbanística vigente y de conformidad con el mercado del bien final vendible, en el terreno objeto de avalúo. Este método (técnica) debe desarrollarse bajo el principio de mayor y mejor uso.

## DECLARACION DE CUMPLIMIENTO

**El valuador confirma que:** el informe de valuación es confidencial para las partes, hacia quien está dirigido o sus asesores profesionales, para el propósito específico del encargo; no se acepta ninguna responsabilidad ante ninguna tercera parte, y el valuador no acepta ninguna responsabilidad por la utilización inadecuada del informe. Se prohíbe la publicación del informe en todo o en parte, o cualquier referencia al mismo, o a las cifras de valuación contenidas en él, o los nombres y afiliación profesional de los valuadores, sin el consentimiento escrito del Valuador. --- **El profesional que firma** declara que no tiene hoy, ni espera tener en el futuro, interés en la propiedad valorada; ni participación en los usos que se hagan del avalúo, ni con las personas que participen en la operación. Ha inspeccionado el inmueble personalmente y/o su equipo de trabajo con RAA vigente, y la información es la observada; los inconvenientes y limitaciones que pueda tener el bien y su vecindario, están mencionados. Además, se mantendrá un nivel de confidencialidad, acorde a las exigencias de **Los Rosales Constructora Inmobiliaria S.A.S.** --- No es responsabilidad del valuador, el uso de este informe, para un fin distinto al que fue solicitado. --- **La valuación se llevó a cabo conforme a un código de ética** y normas de conducta. El Valuador ha cumplido los requisitos de formación de su profesión. Se adjunta el registro RAA de evaluador en el presente informe. Las descripciones de hechos presentadas en el informe son correctas hasta donde el Valuador alcanza a conocer. Los análisis y resultados solamente se ven restringidos por las hipótesis y condiciones restrictivas que se describen en el informe.

## CONDICIONANTES Y SALVEDADES AL AVALÚO

La compañía valuadora así como el valuador no serán responsables de la veracidad de la información urbanística que afecte o haya afectado el inmueble objeto del predio en el momento de la realización del avalúo. El avaluador deberá dejar consignadas las inconsistencias que observe. --- **La compañía valuadora** así como el valuador no serán responsables de la veracidad de la información y ubicación del bien, informada por el solicitante; los antecedentes de propiedad asentados en el presente Avalúo es la contenida en la documentación oficial proporcionada por el solicitante del propio Avalúo y/o propietario del bien a valuar y/o entidad pública o privada solicitante del avalúo, la cual asumimos como correcta y se recibe de buena fe. Entre ella, podemos mencionar la escritura de propiedad o propiedad horizontal, certificado de libertad y tradición, entre otros. --- **El presente Avalúo es de USO exclusivo del(os) solicitante(s)** para el destino o propósito expresado en el mismo, por lo que no podrá ser utilizado para fines distintos. ---- **La presente tasación no constituye un dictamen estructural, de cimentación, de hidrología, de suelos, de sismología,** o de cualquier otra rama de la ingeniería civil o la arquitectura, por lo tanto, no puede ser utilizado para fines relacionados con esas ramas ni se asume responsabilidad por vicios ocultos u otras características del inmueble que no puedan ser apreciadas en una visita normal de inspección física para efectos de tasación. Incluso cuando se aprecien algunas características que puedan constituir anomalías con respecto al estado de conservación normal **-según la vida útil consumida** de un inmueble o a su estructura, el valuador no asume mayor responsabilidad que así indicarlo cuando son detectadas, ya que aunque se presenten estados de conservación malos o ruinosos, es obligación del perito realizar la tasación según los criterios y normas vigentes y aplicables según el propósito del mismo. -- **No se han tenido** en cuenta en la elaboración del presente informe, posibles contingencias o afectaciones de orden jurídico, tales como: Titulación, Modos de Adquisición de Dominio, limitaciones de dominio, Contratos de Tenencia, Demandas Pendientes y en general cualquier asunto de carácter legal. El valor asignado se entiende como valor presente del inmueble tal y como se encontraba al momento de efectuar la visita de inspección. **Por tales motivos, el presente avalúo, no representa en ninguno de los casos un estudio de títulos.** --- Los valores comerciales asignados a los inmuebles, tienen que ver directamente con el área determinada en los documentos públicos suministrados por el interesado y/o áreas susceptibles de legalizar de acuerdo a la normatividad aplicable. --**Vigencia del avalúo: decretos 1420/1998 y 422/2000**, expedidos por el Ministerio de Hacienda y Crédito Público y ministerio de Desarrollo Económico, el presente avalúo tiene una **vigencia de un año**, contado desde la fecha expedición, siempre y cuando las condiciones físicas, intrínsecas, extrínsecas y normativas del inmueble valuado, no sufran cambios significativos, así como tampoco se presenten variaciones representativas del mercado inmobiliario comparable. Por otra parte, el **Decreto 145/2000**, "por medio del cual se establecen las condiciones de los créditos de vivienda individual a largo plazo, el avalúo practicado para tal fin, debe encontrarse dentro de los **seis (6) meses** anteriores al otorgamiento del crédito" --- **FAVORABILIDAD:** La finalidad de un proceso valuatorio, es dar valor, por tal motivo cuando se da un concepto de favorabilidad, este está sujeto al cumplimiento de las políticas exigidas por la entidad a la que se le está dirigiendo el avalúo, la cual establece los requisitos para dar un concepto, de acuerdo a los requerimientos internos de dicha entidad. La favorabilidad es un concepto independiente al valor del avalúo, el cual no se afecta por dicho concepto. NO es responsabilidad del perito y/o de Los Rosales dicho concepto, el cual se aporta de buena fe, es responsabilidad de a quien se dirige el avalúo verificar de acuerdo a sus políticas.

## FINAL DEL INFORME AVALÚO LRCAJA-70542490\_2



PIN de Validación: af610a52



<https://www.raa.org.co>



## Corporación Autorregulador Nacional de Avaluadores - ANA

NIT: 900796614-2

### Entidad Reconocida de Autorregulación mediante la Resolución 20910 de 2016 de la Superintendencia de Industria y Comercio

El señor(a) **CARLOS ALBERTO CONTRERAS PEREZ**, identificado(a) con la Cédula de ciudadanía No. 3838786, se encuentra inscrito(a) en el Registro Abierto de Avaluadores, desde el 23 de Mayo de 2018 y se le ha asignado el número de avaluador AVAL-3838786.

Al momento de expedición de este certificado el registro del señor(a) **CARLOS ALBERTO CONTRERAS PEREZ** se encuentra **Activo** y se encuentra inscrito en las siguientes categorías y alcances:

#### Categoría 1 Inmuebles Urbanos

##### Alcance

- Casas, apartamentos, edificios, oficinas, locales comerciales, terrenos y bodegas situados total o parcialmente en áreas urbanas, lotes no clasificados en la estructura ecológica principal, lotes en suelo de expansión con plan parcial adoptado.

Fecha de inscripción  
**23 Mayo 2018**

Regimen  
**Regimen de Transición**

Fecha de actualización  
**02 Mayo 2022**

Regimen  
**Régimen Académico**

#### Categoría 2 Inmuebles Rurales

##### Alcance

- Terrenos rurales con o sin construcciones, como viviendas, edificios, establos, galpones, cercas, sistemas de riego, drenaje, vías, adecuación de suelos, pozos, cultivos, plantaciones, lotes en suelo de expansión sin plan parcial adoptado, lotes para el aprovechamiento agropecuario y demás infraestructura de explotación situados totalmente en áreas rurales.

Fecha de inscripción  
**23 Mayo 2018**

Regimen  
**Regimen de Transición**

Fecha de actualización  
**02 Mayo 2022**

Regimen  
**Régimen Académico**

#### Categoría 3 Recursos Naturales y Suelos de Protección

##### Alcance

- Bienes ambientales, minas, yacimientos y explotaciones minerales. Lotes incluidos en la estructura ecológica principal, lotes definidos o contemplados en el Código de recursos Naturales Renovables y daños ambientales.

Fecha de inscripción  
**05 Feb 2020**

Regimen  
**Régimen Académico**





PIN de Validación: af610a52



<https://www.raa.org.co>



#### Categoría 4 Obras de Infraestructura

##### Alcance

- Estructuras especiales para proceso, puentes, túneles, acueductos y conducciones, presas, aeropuertos, muelles y demás construcciones civiles de infraestructura similar.

Fecha de inscripción  
**05 Feb 2020**

Regimen  
**Régimen Académico**

#### Categoría 5 Edificaciones de Conservación Arqueológica y Monumentos Históricos

##### Alcance

- Edificaciones de conservación arquitectónica y monumentos históricos.

Fecha de inscripción  
**05 Feb 2020**

Regimen  
**Régimen Académico**

#### Categoría 6 Inmuebles Especiales

##### Alcance

- Incluye centros comerciales, hoteles, colegios, hospitales, clínicas y avance de obras. Incluye todos los inmuebles que no se clasifiquen dentro de los numerales anteriores.

Fecha de inscripción  
**05 Feb 2020**

Regimen  
**Régimen Académico**

#### Categoría 7 Maquinaria Fija, Equipos y Maquinaria Móvil

##### Alcance

- Equipos eléctricos y mecánicos de uso en la industria, motores, subestaciones de planta, tableros eléctricos, equipos de generación, subestaciones de transmisión y distribución, equipos e infraestructura de transmisión y distribución, maquinaria de construcción, movimiento de tierra, y maquinaria para producción y proceso. Equipos de cómputo: Microcomputadores, impresoras, monitores, módems y otros accesorios de estos equipos, redes, main frames, periféricos especiales y otros equipos accesorios de estos. Equipos de telefonía, electromedicina y radiocomunicación. Transporte Automotor: vehículos de transporte terrestre como automóviles, camperos, camiones, buses, tractores, camiones y remolques, motocicletas, motociclos, mototriciclos, cuatrimotos, bicicletas y similares.

Fecha de inscripción  
**05 Feb 2020**

Regimen  
**Régimen Académico**



PIN de Validación: af610a52



<https://www.raa.org.co>



## Categoría 8 Maquinaria y Equipos Especiales

### Alcance

- Naves, aeronaves, trenes, locomotoras, vagones, teleféricos y cualquier medio de transporte diferente del automotor descrito en la clase anterior.

Fecha de inscripción  
**05 Feb 2020**

Regimen  
**Régimen Académico**

## Categoría 9 Obras de Arte, Orfebrería, Patrimoniales y Similares

### Alcance

- Arte, joyas, orfebrería, artesanías, muebles con valor histórico, cultural, arqueológico, palenteológico y similares.

Fecha de inscripción  
**05 Feb 2020**

Regimen  
**Régimen Académico**

## Categoría 10 Semovientes y Animales

### Alcance

- Semovientes, animales y muebles no clasificados en otra especialidad.

Fecha de inscripción  
**05 Feb 2020**

Regimen  
**Régimen Académico**

## Categoría 11 Activos Operacionales y Establecimientos de Comercio

### Alcance

- Revalorización de activos, inventarios, materia prima, producto en proceso y producto terminado. Establecimientos de comercio.

Fecha de inscripción  
**05 Feb 2020**

Regimen  
**Régimen Académico**

## Categoría 12 Intangibles

### Alcance

- Marcas, patentes, secretos empresariales, derechos autor, nombres comerciales, derechos deportivos, espectro radioeléctrico, fondo de comercio, prima comercial y otros similares.



PIN de Validación: af610a52



Fecha de inscripción  
**05 Feb 2020**

Regimen  
**Régimen Académico**

### Categoría 13 Intangibles Especiales

#### Alcance

- Daño emergente, lucro cesante, daño moral, servidumbres, derechos herenciales y litigiosos y demás derechos de indemnización o cálculos compensatorios y cualquier otro derecho no contemplado en las clases anteriores.

Fecha de inscripción  
**05 Feb 2020**

Regimen  
**Régimen Académico**

Adicionalmente, ha inscrito las siguientes certificaciones de calidad de personas (Norma ISO-17024) y experiencia:

- Certificación expedida por Registro Nacional de Avaluadores R.N.A, en la categoría Inmuebles Urbanos con el Código URB-1002, vigente desde el 01 de Mayo de 2018 hasta el 31 de Mayo de 2022, inscrito en el Registro Abierto de Avaluadores, en la fecha que se refleja en el anterior cuadro.
- Certificación expedida por Registro Nacional de Avaluadores R.N.A, en la categoría Inmuebles Rurales con el Código RUR-0747, vigente desde el 01 de Mayo de 2018 hasta el 31 de Mayo de 2022, inscrito en el Registro Abierto de Avaluadores, en la fecha que se refleja en el anterior cuadro.

NOTA: LA FECHA DE VIGENCIA DE LOS DOCUMENTOS ACÁ RELACIONADOS, ES INDEPENDIENTE DE LA VIGENCIA DE ESTE CERTIFICADO Y DIFERENTE DE LA VIGENCIA DE INSCRIPCION EN EL RAA

#### Los datos de contacto del Avaluador son:

Ciudad: COROZAL, SUCRE

Dirección: CALLE 31 NO. 21 - 40 SAN MIGUEL

Teléfono: 3013157532

Correo Electrónico: cacope84@hotmail.com

#### Títulos Académicos, Certificados de Aptitud Ocupacional y otros programas de formación:

Técnico Laboral por Competencias en Auxiliar de Avalúos, Perito de Propiedad Raíz, Plantas, Equipos y Sistemas Catastrales - Instituto Politécnico Internacional

**Que revisados los archivos de antecedentes de procesos disciplinarios de la ERA Corporación Autorregulador Nacional de Avaluadores - ANA; no aparece sanción disciplinaria alguna contra el(la) señor(a) CARLOS ALBERTO CONTRERAS PEREZ, identificado(a) con Cédula de ciudadanía No. 3838786**





PIN de Validación: af610a52



<https://www.raa.org.co>



**El(la) señor(a) CARLOS ALBERTO CONTRERAS PEREZ se encuentra al día con el pago sus derechos de registro, así como con la cuota de autorregulación con Corporación Autorregulador Nacional de Avaluadores - ANA.**

Con el fin de que el destinatario pueda verificar este certificado se le asignó el siguiente código de QR, y puede escanearlo con un dispositivo móvil u otro dispositivo lector con acceso a internet, descargando previamente una aplicación de digitalización de código QR que son gratuitas. La verificación también puede efectuarse ingresando el PIN directamente en la página de RAA <http://www.raa.org.co>. Cualquier inconsistencia entre la información acá contenida y la que reporte la verificación con el código debe ser inmediatamente reportada a Corporación Autorregulador Nacional de Avaluadores - ANA.



**PIN DE VALIDACIÓN**

**af610a52**

El presente certificado se expide en la República de Colombia de conformidad con la información que reposa en el Registro Abierto de Avaluadores RAA., a los dos (02) días del mes de Mayo del 2024 y tiene vigencia de 30 días calendario, contados a partir de la fecha de expedición.

Firma: \_\_\_\_\_

Alexandra Suarez  
Representante Legal



OFICINA DE REGISTRO DE INSTRUMENTOS PUBLICOS DE SINCELEJO  
CERTIFICADO DE TRADICION  
MATRICULA INMOBILIARIA

Certificado generado con el Pin No: 240520333594615159

Nro Matrícula: 340-53507

Pagina 1 TURNO: 2024-340-1-27457

Impreso el 20 de Mayo de 2024 a las 08:52:21 AM

"ESTE CERTIFICADO REFLEJA LA SITUACION JURIDICA DEL INMUEBLE  
HASTA LA FECHA Y HORA DE SU EXPEDICION"

No tiene validez sin la firma del registrador en la ultima página

CIRCULO REGISTRAL: 340 - SINCELEJO DEPTO: SUCRE MUNICIPIO: SINCELEJO VEREDA: SINCELEJO

FECHA APERTURA: 22-11-1995 RADICACIÓN: 1995-6856 CON: ESCRITURA DE: 11-10-1995

CODIGO CATASTRAL: 700010102000015580010000000000 COD CATASTRAL ANT: 01-02-1558-0010-000

NUPRE: BYN0005ZELB

ESTADO DEL FOLIO: **ACTIVO**

**DESCRIPCION: CABIDA Y LINDEROS**

UN LOTE DE TERRENO, SEGREGADO DE MAYOR EXTENSION LINDEROS Y MEDIDAS SE ENCUENTRAN ESPECIFICADOS EN LA ESCRITURA #2254 DE 26-09-95, NOTARIA 2 DE SINCELEJO. UNA CASA DE HABITACION, CUYAS ESPECIFICACIONES SE ENCUENTRAN EN LA ESCRITURA #2362 DE FECHA 15-10-2011 NOTARIA 3A DE SINCELEJO UNA CASA DE HABITACION, CUYAS ESPECIFICACIONES SE ENCUENTRAN EN LA ESCRITURA #2362 DE FECHA 15-10-2011 NOTARIA 3A DE SINCELEJO

**AREA Y COEFICIENTE**

AREA - HECTAREAS: METROS CUADRADOS: CENTIMETROS CUADRADOS:

AREA PRIVADA - METROS CUADRADOS: CENTIMETROS CUADRADOS: / AREA CONSTRUIDA - METROS CUADRADOS: CENTIMETROS: CUADRADOS

COEFICIENTE : %

**COMPLEMENTACION:**

1). ROSA MARGARITA TATIS DE TATIS, ADQUIRIO EN MAYOR EXTENSION POR ADJUDICACION QUE SE LE HIZO EN LA LIQUIDACION DE LA SOCIEDAD CONYUGAL FORMADA CON ARMANDO TATIS HERNANDEZ, SEGUN ESCRITURA #36 DE 16-01-85, NOTARIA 1 DE SLEJO, REGISTRADA EL 22-01-85, EN EL FOLIO 340-0001609.2). ARMANDO TATIS HERNANDEZ, ADQUIRIO POR COMPRA DE DORA GOMEZ HERNANDEZ, IRNELIA GOMEZ DE FERIA Y JUAN GOMEZ HERNANDEZ Z. SEGUN ESCRITURA 265 DE 25-04-78, NOT. 1 DE SLEJO., REGISTRADA EL 12-06-78, EN EL FOLIO 340-0001609.3). DORA GOMEZ HERNANDEZ, IRNELIA GOMEZ HERNANDEZ Y JUAN GOMEZ HERNANDEZ, ADQUIRIO POR ADJUDICACION QUE LE HIZO AL LIQUIDARSE LA SUCESION DE DONACIANA HERNANDEZ MENDEZ, CUYA CUENTA DE PARTICION ADJUDICACION Y SENTENCIA APROBATORIA DEL JUZGADO UNICO CIVIL DEL CTO. DE SLEJO. DE FECHA 02-06-77, REGISTRADA EL 04-04-78, EN EL FOLIO 340-0001609.4). DONACIANA DE LA CANDELARIA HERNANDEZ VDA. DE GOMEZ, ADQUIRIO POR ADJUDICACION QUE SE LE HIZO AL LIQUIDARSE LA COMUNIDAD QUE MANTENIA CON MARIA MENDEZ VDA. DE HERNANDEZ, JOSE MANUEL ARRIETA, ELIAS GOMEZ P. LUIS MIGUEL HERNANDEZ, FRANCISCO REYES HERNANDEZ Y VICENTE HERNANDEZ, SEGUN ESCRITURA 186 DE 18-06-55, NOT.1 DE SLEJO. REGISTRADA EL 02-07-55, EN EL LIBRO 1. TOMO 2. FOLIOS 104/106, PARTIDA 171.

**DIRECCION DEL INMUEBLE**

Tipo Predio: URBANO

1) LOTE 5 MANZ.2 URB. SANTA ROSA

2) KR 4 F # 37 C - 48

DETERMINACION DEL INMUEBLE:

DESTINACION ECONOMICA:

**MATRICULA ABIERTA CON BASE EN LA(s) SIGUIENTE(s) (En caso de integración y otros)**

340 - 1609

**ANOTACION: Nro 001** Fecha: 11-10-1995 Radicación: 6856

Doc: ESCRITURA 2254 DEL 26-09-1995 NOTARIA 2 DE SINCELEJO

VALOR ACTO: \$

ESPECIFICACION: OTRO: 911 LOTE O



**OFICINA DE REGISTRO DE INSTRUMENTOS PUBLICOS DE SINCELEJO**  
**CERTIFICADO DE TRADICION**  
**MATRICULA INMOBILIARIA**

**Certificado generado con el Pin No: 240520333594615159**

**Nro Matrícula: 340-53507**

Pagina 2 TURNO: 2024-340-1-27457

Impreso el 20 de Mayo de 2024 a las 08:52:21 AM

**"ESTE CERTIFICADO REFLEJA LA SITUACION JURIDICA DEL INMUEBLE  
HASTA LA FECHA Y HORA DE SU EXPEDICION"**

No tiene validez sin la firma del registrador en la ultima página

**PERSONAS QUE INTERVIENEN EN EL ACTO (X-Titular de derecho real de dominio,I-Titular de dominio incompleto)**

**A: TATIS DE TATIS ROSA MARGARITA**

**CC# 23168173 X**

**ANOTACION: Nro 002** Fecha: 27-01-2010 Radicación: 2010-340-6-502

Doc: ESCRITURA 1137 DEL 27-08-2009 NOTARIA TERCERA DE SINCELEJO

VALOR ACTO: \$1,100,000

ESPECIFICACION: MODO DE ADQUISICION: 0125 COMPRAVENTA B.#61517

**PERSONAS QUE INTERVIENEN EN EL ACTO (X-Titular de derecho real de dominio,I-Titular de dominio incompleto)**

DE: TATIS DE TATIS ROSA MARGARITA

CC# 23168173

**A: HOYOS RODRIGUEZ DOMINGO MANUEL**

**CC# 1100684613 X**

**ANOTACION: Nro 003** Fecha: 27-01-2010 Radicación: 2010-340-6-502

Doc: ESCRITURA 1137 DEL 27-08-2009 NOTARIA TERCERA DE SINCELEJO

VALOR ACTO: \$0

ESPECIFICACION: OTRO: 0904 ACTUALIZACION DE NOMENCLATURA

**PERSONAS QUE INTERVIENEN EN EL ACTO (X-Titular de derecho real de dominio,I-Titular de dominio incompleto)**

**A: HOYOS RODRIGUEZ DOMINGO MANUEL**

**CC# 1100684613 X**

**ANOTACION: Nro 004** Fecha: 10-02-2010 Radicación: 2010-340-6-950

Doc: ESCRITURA 0236 DEL 09-02-2010 NOTARIA SEGUNDA DE SINCELEJO

VALOR ACTO: \$0

ESPECIFICACION: GRAVAMEN: 0204 HIPOTECA ABIERTA SIN LIMITE DE CUANTIA - B.F. 62791 DEL 10-02-10 \$43.000

**PERSONAS QUE INTERVIENEN EN EL ACTO (X-Titular de derecho real de dominio,I-Titular de dominio incompleto)**

DE: HOYOS RODRIGUEZ DOMINGO MANUEL

CC# 1100684613 X

**A: ANAYA VELEZ LUIS EDUARDO**

**CC# 92503757**

**ANOTACION: Nro 005** Fecha: 24-10-2011 Radicación: 2011-340-6-8621

Doc: ESCRITURA 2362 DEL 15-10-2011 NOTARIA TERCERA DE SINCELEJO

VALOR ACTO: \$10,000,000

ESPECIFICACION: OTRO: 0911 DECLARACION DE CONSTRUCCION EN SUELO PROPIO

**PERSONAS QUE INTERVIENEN EN EL ACTO (X-Titular de derecho real de dominio,I-Titular de dominio incompleto)**

**A: HOYOS RODRIGUEZ DOMINGO MANUEL**

**CC# 1100684613 X**

**ANOTACION: Nro 006** Fecha: 23-12-2011 Radicación: 2011-340-6-10432

Doc: ESCRITURA 2389 DEL 24-10-2011 NOTARIA SEGUNDA DE SINCELEJO

VALOR ACTO: \$2,540,000

Se cancela anotación No: 4

ESPECIFICACION: CANCELACION: 0843 CANCELACION POR VOLUNTAD DE LAS PARTES HIPOTECA.- B.F.N0. 70200700318 DE 23-12-2011 POR \$ 90.600.-

**PERSONAS QUE INTERVIENEN EN EL ACTO (X-Titular de derecho real de dominio,I-Titular de dominio incompleto)**

DE: ANAYA VELEZ LUIS EDUARDO

CC# 92503757

**A: HOYOS RODRIGUEZ DOMINGO MANUEL**

**CC# 1100684613 X**





OFICINA DE REGISTRO DE INSTRUMENTOS PUBLICOS DE SINCELEJO  
CERTIFICADO DE TRADICION  
MATRICULA INMOBILIARIA

Certificado generado con el Pin No: 240520333594615159

Nro Matrícula: 340-53507

Pagina 3 TURNO: 2024-340-1-27457

Impreso el 20 de Mayo de 2024 a las 08:52:21 AM

"ESTE CERTIFICADO REFLEJA LA SITUACION JURIDICA DEL INMUEBLE  
HASTA LA FECHA Y HORA DE SU EXPEDICION"

No tiene validez sin la firma del registrador en la ultima página

**ANOTACION: Nro 007** Fecha: 05-06-2012 Radicación: 2012-340-6-4521

Doc: ESCRITURA 525 DEL 30-05-2012 NOTARIA PRIMERA DE SINCELEJO

VALOR ACTO: \$26,095,657

ESPECIFICACION: MODO DE ADQUISICION: 0125 COMPRAVENTA

**PERSONAS QUE INTERVIENEN EN EL ACTO (X-Titular de derecho real de dominio,I-Titular de dominio incompleto)**

DE: HOYOS RODRIGUEZ DOMINGO MANUEL

CC# 1100684613

**A: HOYOS ROJAS ARGEMIRO ANTONIO**

CC# 15035628 X

**ANOTACION: Nro 008** Fecha: 05-06-2012 Radicación: 2012-340-6-4521

Doc: ESCRITURA 525 DEL 30-05-2012 NOTARIA PRIMERA DE SINCELEJO

VALOR ACTO: \$0

ESPECIFICACION: GRAVAMEN: 0204 HIPOTECA ABIERTA SIN LIMITE DE CUANTIA

**PERSONAS QUE INTERVIENEN EN EL ACTO (X-Titular de derecho real de dominio,I-Titular de dominio incompleto)**

DE: HOYOS ROJAS ARGEMIRO ANTONIO

CC# 15035628 X

**A: FONDO NACIONAL DEL AHORRO "CARLOS LLERAS RESTREPO" NIT.8999992844**

**ANOTACION: Nro 009** Fecha: 05-06-2012 Radicación: 2012-340-6-4521

Doc: ESCRITURA 525 DEL 30-05-2012 NOTARIA PRIMERA DE SINCELEJO

VALOR ACTO: \$0

ESPECIFICACION: LIMITACION AL DOMINIO: 0304 AFECTACION A VIVIENDA FAMILIAR

**PERSONAS QUE INTERVIENEN EN EL ACTO (X-Titular de derecho real de dominio,I-Titular de dominio incompleto)**

DE: HOYOS ROJAS ARGEMIRO ANTONIO

CC# 15035628 X

**A: GONGORA ALMARIO RUBY DEL SOCORRO**

CC# 64555348

**ANOTACION: Nro 010** Fecha: 10-07-2023 Radicación: 2023-340-6-6305

Doc: ESCRITURA 797 DEL 07-07-2023 NOTARIA SEGUNDA DE SINCELEJO

VALOR ACTO: \$0

Se cancela anotación No: 9

ESPECIFICACION: CANCELACION: 0843 CANCELACION POR VOLUNTAD DE LAS PARTES AFECTACIÓN A VIVIENDA FAMILIAR, CON B.F N° 20230225290 DE FECHA 10 DE JULIO DE 2023, POR VALOR DE \$ 157.200

**PERSONAS QUE INTERVIENEN EN EL ACTO (X-Titular de derecho real de dominio,I-Titular de dominio incompleto)**

DE: GONGORA ALMARIO RUBY DEL SOCORRO

CC# 64555348

**A: HOYOS ROJAS ARGEMIRO ANTONIO**

CC# 15035628 X

**NRO TOTAL DE ANOTACIONES: \*10\***

**SALVEDADES: (Información Anterior o Corregida)**

Anotación Nro: 0

Nro corrección: 1

Radicación: ICARE-2024

Fecha: 14-02-2024

SE ACTUALIZA/INCLUYE FICHA CATASTRAL Y/O NUPRE, CON EL SUMINISTRADO POR EL GC SINCELEJO, RES. 0004 DEL 02/01/2023 PROFERIDA POR ESA ENTIDAD, RES. NO. 09089 DE 29/10/2020 EXPEDIDA POR LA S.N.R.



OFICINA DE REGISTRO DE INSTRUMENTOS PUBLICOS DE SINCELEJO  
CERTIFICADO DE TRADICION  
MATRICULA INMOBILIARIA

Certificado generado con el Pin No: 240520333594615159

Nro Matrícula: 340-53507

Pagina 4 TURNO: 2024-340-1-27457

Impreso el 20 de Mayo de 2024 a las 08:52:21 AM

"ESTE CERTIFICADO REFLEJA LA SITUACION JURIDICA DEL INMUEBLE  
HASTA LA FECHA Y HORA DE SU EXPEDICION"

No tiene validez sin la firma del registrador en la ultima página

\*\*\*

=====

FIN DE ESTE DOCUMENTO

El interesado debe comunicar al registrador cualquier falla o error en el registro de los documentos

USUARIO: Realtech

TURNO: 2024-340-1-27457

FECHA: 20-05-2024

EXPEDIDO EN: BOGOTA

*Rodolfo Machado O.*

RODOLFO MACHADO OTALORA  
REGISTRADOR PRINCIPAL

SUPERINTENDENCIA  
DE NOTARIADO  
& REGISTRO  
La guarda de la fe pública